



02/03/23

תאריך הפקה:

שם דייר: קרולינה למקה

28/02/23

תאריך קריאה נוכחית:

שם אתר: עין שמר

01/02/23

תאריך קריאה קודמת:

לקוח/ה נכבד/ה, אנו מתכבדים להגיש את חישוב צריכת החשמל לתקופה 01/02/23 - 28/02/23:

קרולינה למקה - 3 - 15129235 (3x63)

סה"כ לתשלום	מחיר לקוט"ש בא"ג	סה"כ צריכה בקוט"ש	קריאה נוכחית	קריאה קודמת	סוג צריכה	סוג תעריף
			28/02/23	01/02/23		פרטי חשבון עבור תאריכים:
₪ 397.35	90.04	441.30	50,910.20	50,468.90	פסגה	777
₪ 35.50	48.24	73.60	18,059.40	17,985.80	גבע	778
₪ 396.92	38.63	1,027.50	30,809.40	29,781.90	שפל	779

סה"כ לדייר:

שיא ביקוש	סה"כ	שפל	גבע	פסגה
7.73	1,542.40	1,027.50	73.60	441.30
	₪ 829.77	₪ 396.92	₪ 35.50	₪ 397.35

סה"כ צריכה

סה"כ לתשלום

₪ 210.98	תשלום קבוע	
₪ 11.30	תשלום עבור גודל חיבור בKVA (3x63)	
₪ 1,052.06	סה"כ לתשלום	לא כולל מע"מ

התפלגות חיוב בש"ח לפי תע"ז

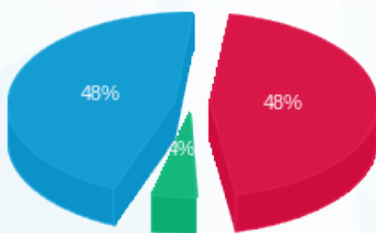

- פסגה (₪ 397.35)
- גבע (₪ 35.50)
- שפל (₪ 396.92)

הסטוריית צריכה בקוט"ש

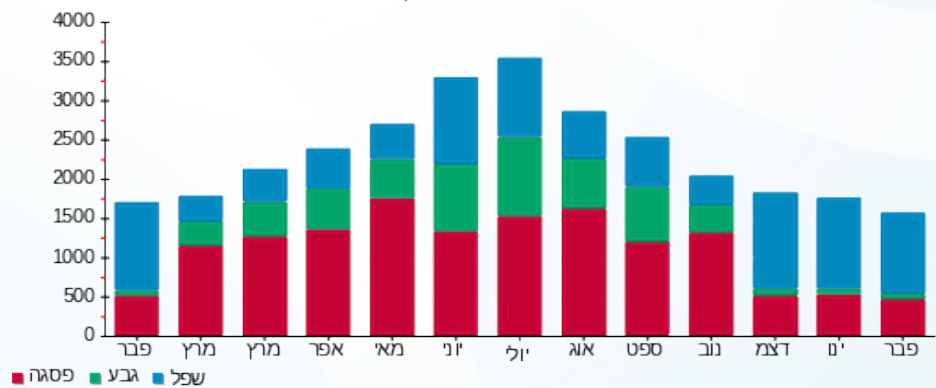

- פסגה
- גבע
- שפל

