



02/03/23 תאריך הפקה:  
 28/02/23 תאריך קריאה נוכחית:  
 01/02/23 תאריך קריאה קודמת:

**שם דייר:** אוליס אלכס  
**שם אתר:** נשר בר יהודה - בניין אופיר חיפה

**לקוח/ה נכבד/ה, אנו מתכבדים להגיש את חישוב צריכת החשמל לתקופה 01/02/23 - 28/02/23:**

**אוליס אלכס משרדים - 10 - (0x0)15114174**

סוג תעריף	סוג צריכה	קריאה קודמת	קריאה נוכחית	סה"כ צריכה בקוט"ש	מחיר לקוט"ש בא"ג	סה"כ לתשלום
פרטי חשבון עבור תאריכים:						
777	פסגה	01/02/23	28/02/23	67.50	90.04	60.78 ₪
778	גבע	3,269.30	3,294.20	24.90	48.24	12.01 ₪
779	שפל	6,638.50	6,838.80	200.30	38.63	77.38 ₪

**אוליס אלכס משרדים - 11 - (0x0)15114174**

סוג תעריף	סוג צריכה	קריאה קודמת	קריאה נוכחית	סה"כ צריכה בקוט"ש	מחיר לקוט"ש בא"ג	סה"כ לתשלום
פרטי חשבון עבור תאריכים:						
777	פסגה	01/02/23	28/02/23	54.80	90.04	49.34 ₪
778	גבע	1,874.40	1,888.40	14.00	48.24	6.75 ₪
779	שפל	3,269.00	3,388.70	119.70	38.63	46.24 ₪

**אוליס אלכס משרדים - 12 - (0x0)15114174**

סוג תעריף	סוג צריכה	קריאה קודמת	קריאה נוכחית	סה"כ צריכה בקוט"ש	מחיר לקוט"ש בא"ג	סה"כ לתשלום
פרטי חשבון עבור תאריכים:						
777	פסגה	01/02/23	28/02/23	36.80	90.04	33.13 ₪
778	גבע	361.60	372.30	10.70	48.24	5.16 ₪
779	שפל	736.50	813.80	77.30	38.63	29.86 ₪

**ציבורי**

הערה	סה"כ צריכה	מחיר עבור קוט"ש אחד ב	סה"כ לתשלום
ציבורי	109.08	0.53	57.72 ₪

**סה"כ לדייר:**

פסגה	גבע	שפל	סה"כ	שיא ביקוש
159.10	49.60	397.30	606.00	2.56
₪ 143.25	₪ 23.93	₪ 153.48	₪ 378.38	

210.98 ₪	<b>תשלום קבוע</b>
----------	-------------------





₪ 0.00	תשלום עבור גודל חיבור בKVA (0x0)	
₪ 589.36	סה"כ לתשלום	לא כולל מע"מ

התפלגות חיוב בש"ח לפי תעו"ז

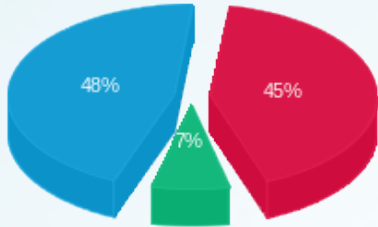

- פסגה (143.25 ₪)
- גבע (23.93 ₪)
- שפל (153.48 ₪)

הסטוריית צריכה בקוט"ש

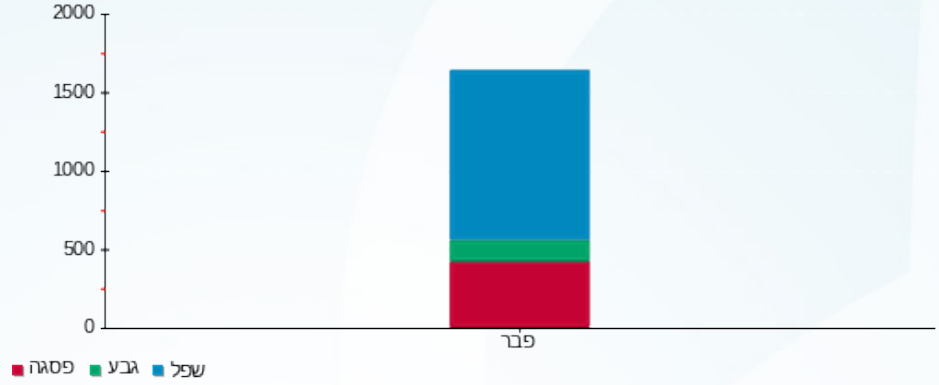

02/03/23 תאריך הפקה:  
 28/02/23 תאריך קריאה נוכחית:  
 01/02/23 תאריך קריאה קודמת:

שם דייר: הידרופוניקס  
 שם אתר: נשר בר יהודה - בניין אופיר חיפה

לקוח/ה נכבד/ה, אנו מתכבדים להגיש את חישוב צריכת החשמל לתקופה 01/02/23 - 28/02/23:

**הידרופוניקס שער חוץ - 27 - 15114174(0x0)**

סוג תעריף	סוג צריכה	קריאה קודמת	קריאה נוכחית	סה"כ צריכה בקוט"ש	מחיר לקוט"ש בא"ג	סה"כ לתשלום
פרטי חשבון עבור תאריכים:			28/02/23	01/02/23		
777	פסגה	15.95	16.15	0.20	90.04	0.18 ₪
778	גבע	9.23	9.30	0.08	48.24	0.04 ₪
779	שפל	59.00	59.13	0.13	38.63	0.05 ₪

**הידרופוניקס - 40 - 15114174(0x0)**

סוג תעריף	סוג צריכה	קריאה קודמת	קריאה נוכחית	סה"כ צריכה בקוט"ש	מחיר לקוט"ש בא"ג	סה"כ לתשלום
פרטי חשבון עבור תאריכים:			28/02/23	01/02/23		
777	פסגה	1,542.95	1,631.60	88.65	90.04	79.82 ₪
778	גבע	488.15	491.95	3.80	48.24	1.83 ₪
779	שפל	964.50	1,258.65	294.15	38.63	113.63 ₪

**הידרופוניקס - 41 - 15114174(0x0)**

סוג תעריף	סוג צריכה	קריאה קודמת	קריאה נוכחית	סה"כ צריכה בקוט"ש	מחיר לקוט"ש בא"ג	סה"כ לתשלום
פרטי חשבון עבור תאריכים:			28/02/23	01/02/23		
777	פסגה	1,575.65	1,654.25	78.60	90.04	70.77 ₪
778	גבע	388.30	389.65	1.35	48.24	0.65 ₪
779	שפל	560.15	836.60	276.45	38.63	106.79 ₪

**הידרופוניקס - 42 - 15114174(0x0)**

סוג תעריף	סוג צריכה	קריאה קודמת	קריאה נוכחית	סה"כ צריכה בקוט"ש	מחיר לקוט"ש בא"ג	סה"כ לתשלום
פרטי חשבון עבור תאריכים:			28/02/23	01/02/23		
777	פסגה	945.15	1,006.90	61.75	90.04	55.60 ₪
778	גבע	283.60	289.60	6.00	48.24	2.89 ₪
779	שפל	558.05	773.75	215.70	38.63	83.32 ₪

חשמל ציבורי

סה"כ לתשלום	הערה
₪ 92.80	חשמל ציבורי

סה"כ לדייר:

פסגה	גבע	שפל	סה"כ	שיא ביקוש
229.20	11.23	786.43	1,026.85	3.63
₪ 206.37	₪ 5.41	₪ 303.80	₪ 608.39	

סה"כ צריכה  
סה"כ לתשלום

₪ 210.98	תשלום קבוע	
₪ 0.00	תשלום עבור גודל חיבור ב-KVA (0x0)	
₪ 819.37	סה"כ לתשלום	לא כולל מע"מ

התפלגות חיוב בש"ח לפי תעו"ז

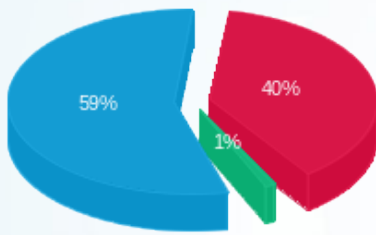

- פסגה (₪ 206.37) 59%
- גבע (₪ 5.41) 1%
- שפל (₪ 303.80) 40%

הסטוריית צריכה בקוט"ש

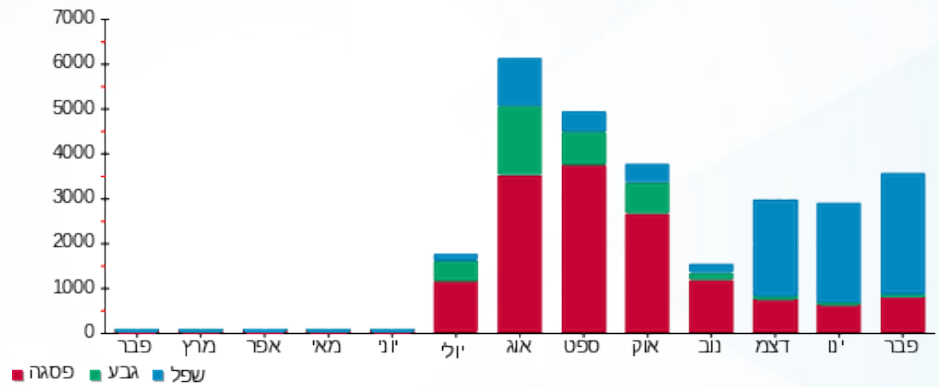



02/03/23 תאריך הפקה:  
 28/02/23 תאריך קריאה נוכחית:  
 01/02/23 תאריך קריאה קודמת:

**שם דייר:** חדר 08 - עדי אלמליח  
**שם אתר:** נשר בר יהודה - בניין אופיר חיפה

**לקוח/ה נכבד/ה, אנו מתכבדים להגיש את חישוב צריכת החשמל לתקופה 01/02/23 - 28/02/23:**
**עדי אלמליח ציבורי - 15 - (0x0)16226497**

סוג תעריף	סוג צריכה	קריאה קודמת	קריאה נוכחית	סה"כ צריכה בקוט"ש	מחיר לקוט"ש בא"ג	סה"כ לתשלום
			28/02/23	01/02/23	פרטי חשבון עבור תאריכים:	
777	פסגה	0.00	0.00	0.00	90.04	0.00 ₪
778	גבע	0.00	0.00	0.00	48.24	0.00 ₪
779	שפל	0.06	0.06	0.06	38.63	0.00 ₪

**עדי אלמליח ציבורי - 14 - (0x0)16226497**

סוג תעריף	סוג צריכה	קריאה קודמת	קריאה נוכחית	סה"כ צריכה בקוט"ש	מחיר לקוט"ש בא"ג	סה"כ לתשלום
			28/02/23	01/02/23	פרטי חשבון עבור תאריכים:	
777	פסגה	242.94	247.90	4.96	90.04	4.47 ₪
778	גבע	106.16	108.48	2.32	48.24	1.12 ₪
779	שפל	319.96	337.55	17.59	38.63	6.80 ₪

**עדי אלמליח ציבורי - 13 - (0x0)16226497**

סוג תעריף	סוג צריכה	קריאה קודמת	קריאה נוכחית	סה"כ צריכה בקוט"ש	מחיר לקוט"ש בא"ג	סה"כ לתשלום
			28/02/23	01/02/23	פרטי חשבון עבור תאריכים:	
777	פסגה	0.13	0.13	0.00	90.04	0.00 ₪
778	גבע	0.00	0.00	0.00	48.24	0.00 ₪
779	שפל	0.12	0.12	0.00	38.63	0.00 ₪

**עדי אלמליח מדרגות דרום - 25 - (0x0)15114174**

סוג תעריף	סוג צריכה	קריאה קודמת	קריאה נוכחית	סה"כ צריכה בקוט"ש	מחיר לקוט"ש בא"ג	סה"כ לתשלום
			28/02/23	01/02/23	פרטי חשבון עבור תאריכים:	
777	פסגה	0.41	0.41	0.007	90.04	0.01 ₪
778	גבע	0.34	0.34	0.00	48.24	0.00 ₪
779	שפל	0.19	0.20	0.008	38.63	0.00 ₪



קומה 03 חדר 08 - 29 - 16226497(0x0)

סה"כ לתשלום	מחיר לקוט"ש בא"ג	סה"כ צריכה בקוט"ש	קריאה נוכחית	קריאה קודמת	סוג צריכה	סוג תעריף
			28/02/23	01/02/23	פרטי חשבון עבור תאריכים:	
1.40 ₪	90.04	1.55	423.95	422.40	פסגה	777
0.02 ₪	48.24	0.05	74.55	74.50	גבע	778
20.45 ₪	38.63	52.95	225.35	172.40	שפל	779

סה"כ לדירה:

שיא ביקוש	סה"כ	שפל	גבע	פסגה	סה"כ צריכה
1.75	79.44	70.55	2.37	6.52	סה"כ לתשלום
	34.26 ₪	27.25 ₪	1.14 ₪	5.87 ₪	

90.00 ₪	<b>תשלום קבוע</b>	
0.00 ₪	<b>תשלום עבור גודל חיבור בKVA (0x0)</b>	
124.26 ₪	<b>סה"כ לתשלום</b>	<b>לא כולל מע"מ</b>

התפלגות חיוב בש"ח לפי תעו"ז

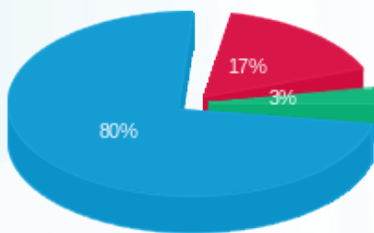

פסגה (5.87 ₪)  
גבע (1.14 ₪)  
שפל (27.25 ₪)

הסטוריית צריכה בקוט"ש

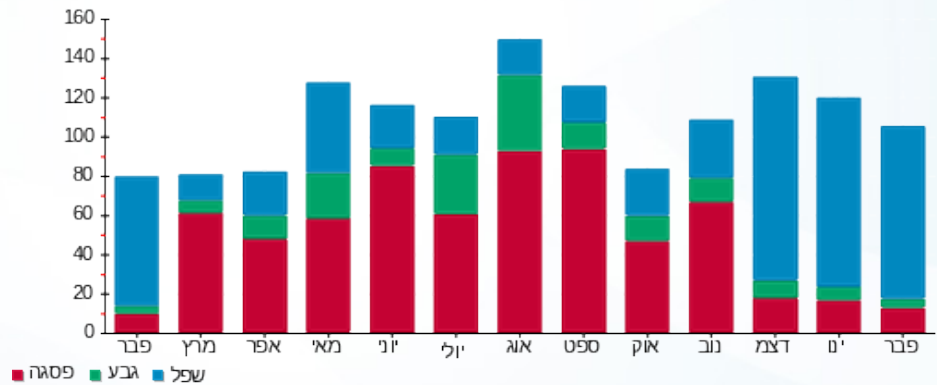



02/03/23 תאריך הפקה:  
 28/02/23 תאריך קריאה נוכחית:  
 01/02/23 תאריך קריאה קודמת:

שם דייר: חניון - הכל לכלב ולחתול  
 שם אתר: נשר בר יהודה - בניין אופיר חיפה

לקוח/ה נכבד/ה, אנו מתכבדים להגיש את חישוב צריכת החשמל לתקופה 01/02/23 - 28/02/23:

לוח מרתף - 1 - 15114174(0x0)

סוג תעריף	סוג צריכה	קריאה קודמת	קריאה נוכחית	סה"כ צריכה בקוט"ש	מחיר לקוט"ש בא"ג	סה"כ לתשלום
פרטי חשבון עבור תאריכים:						
777	פסגה	01/02/23	28/02/23	375.65	90.04	338.24 ₪
778	גבע	5,611.25	5,712.65	101.40	48.24	48.92 ₪
779	שפל	11,726.00	12,799.35	1,073.35	38.63	414.64 ₪

לוח מרתף - 2 - 15114174(0x0)

סוג תעריף	סוג צריכה	קריאה קודמת	קריאה נוכחית	סה"כ צריכה בקוט"ש	מחיר לקוט"ש בא"ג	סה"כ לתשלום
פרטי חשבון עבור תאריכים:						
777	פסגה	01/02/23	28/02/23	112.50	90.04	101.30 ₪
778	גבע	3,783.80	3,813.60	29.80	48.24	14.38 ₪
779	שפל	8,495.60	8,726.85	231.25	38.63	89.33 ₪

לוח מרתף - 3 - 15114174(0x0)

סוג תעריף	סוג צריכה	קריאה קודמת	קריאה נוכחית	סה"כ צריכה בקוט"ש	מחיר לקוט"ש בא"ג	סה"כ לתשלום
פרטי חשבון עבור תאריכים:						
777	פסגה	01/02/23	28/02/23	121.35	90.04	109.26 ₪
778	גבע	3,002.90	3,012.65	9.75	48.24	4.70 ₪
779	שפל	4,882.25	5,179.75	297.50	38.63	114.92 ₪

ציבורי

סוג תעריף	סוג צריכה	קריאה קודמת	קריאה נוכחית	סה"כ צריכה בקוט"ש	מחיר לקוט"ש בא"ג	סה"כ לתשלום
הערה						
ציבורי						150.00 ₪

סה"כ לדייר:

פסגה	גבע	שפל	סה"כ	שיא ביקוש
609.50	140.95	1,602.10	2,352.55	5.25
₪ 548.79	₪ 67.99	₪ 618.89	₪ 1,385.68	

סה"כ צריכה  
 סה"כ לתשלום

210.98 ₪	תשלום קבוע
----------	------------





0.00 ₪	תשלום עבור גודל חיבור ב-KVA (0x0)	
1,596.66 ₪	סה"כ לתשלום	לא כולל מע"מ

התפלגות חיוב בש"ח לפי תעו"ז

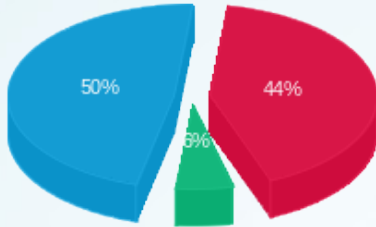

- פסגה (548.79 ₪)
- גבע (67.99 ₪)
- שפל (618.89 ₪)

הסטוריית צריכה בקוט"ש

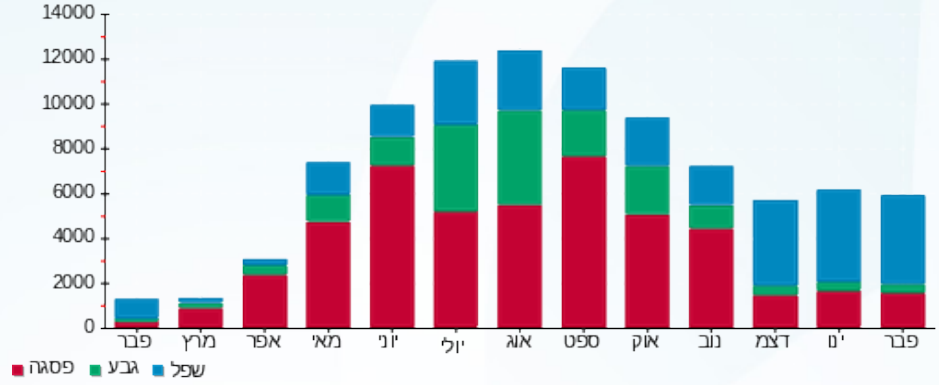



02/03/23 תאריך הפקה:  
 28/02/23 תאריך קריאה נוכחית:  
 01/02/23 תאריך קריאה קודמת:

**שם דייר:** מונה ראשי בניין  
**שם אתר:** נשר בר יהודה - בניין אופיר חיפה

**לקוח/ה נכבד/ה, אנו מתכבדים להגיש את חישוב צריכת החשמל לתקופה 01/02/23 - 28/02/23:**

**ראשי קומת כניסה - 31 - 15114174(0x0)**

סוג תעריף	סוג צריכה	קריאה קודמת	קריאה נוכחית	סה"כ צריכה בקוט"ש	מחיר לקוט"ש בא"ג	סה"כ לתשלום
			28/02/23	01/02/23	פרטי חשבון עבור תאריכים:	
777	פסגה	36,558.00	37,512.50	954.50	90.04	859.43 ₪
778	גבע	16,290.00	16,492.50	202.50	48.24	97.69 ₪
779	שפל	39,950.00	42,157.00	2,207.00	38.63	852.56 ₪

**ראשי קומת כניסה - 32 - 15114174(0x0)**

סוג תעריף	סוג צריכה	קריאה קודמת	קריאה נוכחית	סה"כ צריכה בקוט"ש	מחיר לקוט"ש בא"ג	סה"כ לתשלום
			28/02/23	01/02/23	פרטי חשבון עבור תאריכים:	
777	פסגה	29,368.50	30,058.00	689.50	90.04	620.83 ₪
778	גבע	14,890.00	15,057.50	167.50	48.24	80.80 ₪
779	שפל	41,400.00	43,406.50	2,006.50	38.63	775.11 ₪

**ראשי קומת כניסה - 33 - 15114174(0x0)**

סוג תעריף	סוג צריכה	קריאה קודמת	קריאה נוכחית	סה"כ צריכה בקוט"ש	מחיר לקוט"ש בא"ג	סה"כ לתשלום
			28/02/23	01/02/23	פרטי חשבון עבור תאריכים:	
777	פסגה	29,172.00	29,853.00	681.00	90.04	613.17 ₪
778	גבע	14,213.50	14,372.00	158.50	48.24	76.46 ₪
779	שפל	40,996.00	42,956.00	1,960.00	38.63	757.15 ₪

**סה"כ לדייר:**

פסגה	גבע	שפל	סה"כ	שיא ביקוש
2,325.00	528.50	6,173.50	9,027.00	15.13
₪ 2,093.43	₪ 254.95	₪ 2,384.82	₪ 4,733.20	

סה"כ צריכה  
 סה"כ לתשלום

₪ 0.00	<b>תשלום קבוע</b>	
₪ 0.00	<b>תשלום עבור גודל חיבור בKVA (0x0)</b>	
₪ 4,733.20	<b>סה"כ לתשלום</b>	<b>לא כולל מע"מ</b>





התפלגות חיוב בש"ח לפי תעו"ז

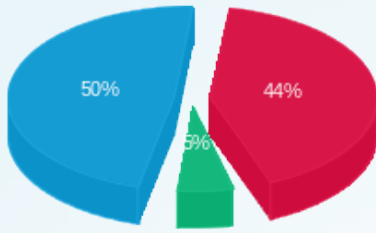

פסגה (2,093.43) ש"ח  
 גבע (254.95) ש"ח  
 שפל (2,384.82) ש"ח

הסטוריית צריכה בקוט"ש

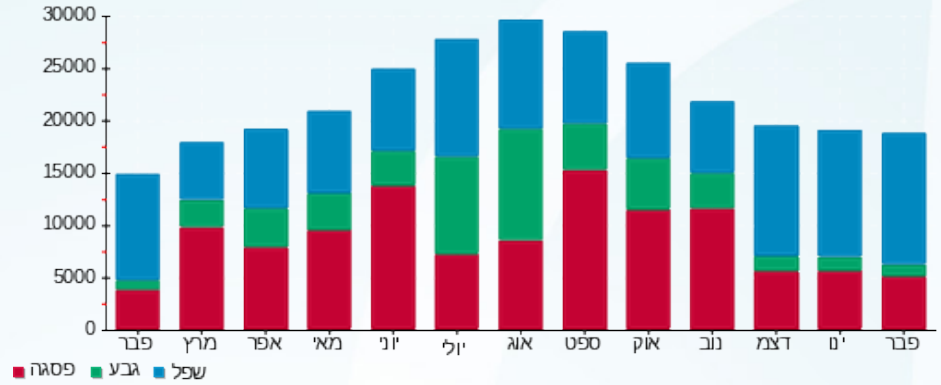



02/03/23 תאריך הפקה:  
 28/02/23 תאריך קריאה נכחית:  
 01/02/23 תאריך קריאה קודמת:

**שם דייר:** משרד-3 רון זכרי-קליק אין  
**שם אתר:** נשר בר יהודה - בניין אופיר חיפה

**לקוח/ה נכבד/ה, אנו מתכבדים להגיש את חישוב צריכת החשמל לתקופה 01/02/23 - 28/02/23:**

**ציבורי - 15 - 16226497(0x0)**

סוג תעריף	סוג צריכה	קריאה קודמת	קריאה נכחית	סה"כ צריכה בקוט"ש	מחיר לקוט"ש בא"ג	סה"כ לתשלום
פרטי חשבון עבור תאריכים:						
777	פסגה	01/02/23	28/02/23	0.00	90.04	0.00 ₪
778	גבע	0.00	0.00	0.00	48.24	0.00 ₪
779	שפל	0.06	0.06	0.06	38.63	0.00 ₪

**ציבורי - 14 - 16226497(0x0)**

סוג תעריף	סוג צריכה	קריאה קודמת	קריאה נכחית	סה"כ צריכה בקוט"ש	מחיר לקוט"ש בא"ג	סה"כ לתשלום
פרטי חשבון עבור תאריכים:						
777	פסגה	01/02/23	28/02/23	4.96	90.04	4.47 ₪
778	גבע	106.16	108.48	2.32	48.24	1.12 ₪
779	שפל	319.96	337.55	17.59	38.63	6.80 ₪

**ציבורי - 13 - 16226497(0x0)**

סוג תעריף	סוג צריכה	קריאה קודמת	קריאה נכחית	סה"כ צריכה בקוט"ש	מחיר לקוט"ש בא"ג	סה"כ לתשלום
פרטי חשבון עבור תאריכים:						
777	פסגה	01/02/23	28/02/23	0.13	90.04	0.00 ₪
778	גבע	0.00	0.00	0.00	48.24	0.00 ₪
779	שפל	0.12	0.12	0.12	38.63	0.00 ₪

**ציבורי - 25 - 15114174(0x0)**

סוג תעריף	סוג צריכה	קריאה קודמת	קריאה נכחית	סה"כ צריכה בקוט"ש	מחיר לקוט"ש בא"ג	סה"כ לתשלום
פרטי חשבון עבור תאריכים:						
777	פסגה	01/02/23	28/02/23	0.41	90.04	0.01 ₪
778	גבע	0.34	0.34	0.00	48.24	0.00 ₪
779	שפל	0.19	0.20	0.008	38.63	0.00 ₪



רון זכרין - 7 - 16226497(0x0)

סה"כ לתשלום	מחיר לקוט"ש בא"ג	סה"כ צריכה בקוט"ש	קריאה נוכחית	קריאה קודמת	סוג צריכה	סוג תעריף
			28/02/23	01/02/23	פרטי חשבון עבור תאריכים:	
₪ 68.48	90.04	76.05	6,892.50	6,816.45	פסגה	777
₪ 10.88	48.24	22.55	1,301.30	1,278.75	גבע	778
₪ 168.20	38.63	435.40	3,362.85	2,927.45	שפל	779

סה"כ לדייר:

שיא ביקוש	סה"כ	שפל	גבע	פסגה	סה"כ צריכה
5.83	558.89	453.00	24.87	81.02	סה"כ לתשלום
	₪ 259.94	₪ 174.99	₪ 12.00	₪ 72.95	

₪ 0.00	<b>תשלום קבוע</b>	
₪ 0.00	<b>תשלום עבור גודל חיבור בKVA (0x0)</b>	
₪ 259.94	<b>סה"כ לתשלום</b>	<b>לא כולל מע"מ</b>

התפלגות חיוב בש"ח לפי תע"ז

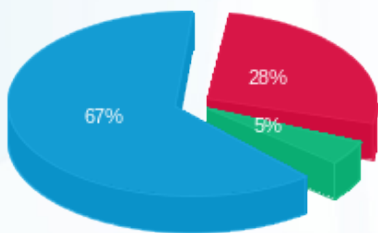

■ פסגה (₪ 72.95) 67%  
■ גבע (₪ 12.00) 5%  
■ שפל (₪ 174.99) 28%

הסטוריית צריכה בקוט"ש

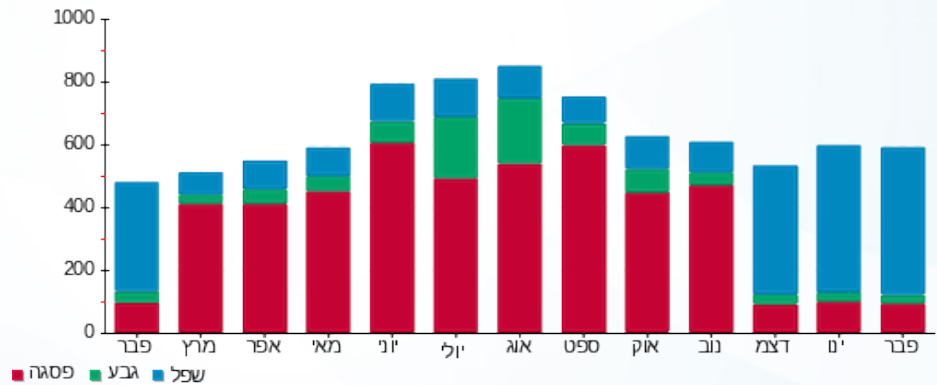



02/03/23 תאריך הפקה:  
 28/02/23 תאריך קריאה נוכחית:  
 01/02/23 תאריך קריאה קודמת:

**שם דייר:** פיננסים B&B  
**שם אתר:** נשר בר יהודה - בניין אופיר חיפה

**לקוח/ה נכבד/ה, אנו מתכבדים להגיש את חישוב צריכת החשמל לתקופה 01/02/23 - 28/02/23:**

**הזנה ללוח מקלט - 7 - (0x0)15114174**

סוג תעריף	סוג צריכה	קריאה קודמת	קריאה נוכחית	סה"כ צריכה בקוט"ש	מחיר לקוט"ש בא"ג	סה"כ לתשלום
			28/02/23	01/02/23	פרטי חשבון עבור תאריכים:	
777	פסגה	690.45	699.40	8.95	90.04	8.06 ₪
778	גבע	95.05	95.05	0.00	48.24	0.00 ₪
779	שפל	74.05	99.25	25.20	38.63	9.73 ₪

**הזנה ללוח מקלט - 8 - (0x0)15114174**

סוג תעריף	סוג צריכה	קריאה קודמת	קריאה נוכחית	סה"כ צריכה בקוט"ש	מחיר לקוט"ש בא"ג	סה"כ לתשלום
			28/02/23	01/02/23	פרטי חשבון עבור תאריכים:	
777	פסגה	124.15	138.15	14.00	90.04	12.61 ₪
778	גבע	41.50	46.10	4.60	48.24	2.22 ₪
779	שפל	167.95	214.50	46.55	38.63	17.98 ₪

**הזנה ללוח מקלט - 9 - (0x0)15114174**

סוג תעריף	סוג צריכה	קריאה קודמת	קריאה נוכחית	סה"כ צריכה בקוט"ש	מחיר לקוט"ש בא"ג	סה"כ לתשלום
			28/02/23	01/02/23	פרטי חשבון עבור תאריכים:	
777	פסגה	484.10	484.10	0.00	90.04	0.00 ₪
778	גבע	251.85	251.85	0.00	48.24	0.00 ₪
779	שפל	564.80	564.80	0.00	38.63	0.00 ₪

**משרדים חדשים מעל הידרופוניקס - 22 - (0x0)15114174**

סוג תעריף	סוג צריכה	קריאה קודמת	קריאה נוכחית	סה"כ צריכה בקוט"ש	מחיר לקוט"ש בא"ג	סה"כ לתשלום
			28/02/23	01/02/23	פרטי חשבון עבור תאריכים:	
777	פסגה	2,199.10	2,213.40	14.30	90.04	12.88 ₪
778	גבע	369.65	372.90	3.25	48.24	1.57 ₪
779	שפל	1,497.85	1,558.40	60.55	38.63	23.39 ₪



**משרדים חדשים מעל הידרופוניקס - 23 - (0x0)15114174**

סוג תעריף	סוג צריכה	קריאה קודמת	קריאה נוכחית	סה"כ צריכה בקוט"ש	מחיר לקוט"ש בא"ג	סה"כ לתשלום
פרטי חשבון עבור תאריכים:						
777	פסגה	01/02/23	28/02/23	47.00	90.04	42.32 ₪
778	גבע	549.05	561.95	12.90	48.24	6.22 ₪
779	שפל	1,812.85	1,972.45	159.60	38.63	61.65 ₪

**משרדים חדשים מעל הידרופוניקס - 24 - (0x0)15114174**

סוג תעריף	סוג צריכה	קריאה קודמת	קריאה נוכחית	סה"כ צריכה בקוט"ש	מחיר לקוט"ש בא"ג	סה"כ לתשלום
פרטי חשבון עבור תאריכים:						
777	פסגה	01/02/23	28/02/23	36.45	90.04	32.82 ₪
778	גבע	975.30	993.05	17.75	48.24	8.56 ₪
779	שפל	2,831.05	2,971.05	140.00	38.63	54.08 ₪

**בן ישי מעל הידרופוניקס מדרגות צפון - 26 - (0x0)15114174**

סוג תעריף	סוג צריכה	קריאה קודמת	קריאה נוכחית	סה"כ צריכה בקוט"ש	מחיר לקוט"ש בא"ג	סה"כ לתשלום
פרטי חשבון עבור תאריכים:						
777	פסגה	01/02/23	28/02/23	0.05	90.04	0.05 ₪
778	גבע	0.84	0.89	0.05	48.24	0.02 ₪
779	שפל	1.12	1.17	0.05	38.63	0.02 ₪

**B&B - (0x0)15114174 - 34**

סוג תעריף	סוג צריכה	קריאה קודמת	קריאה נוכחית	סה"כ צריכה בקוט"ש	מחיר לקוט"ש בא"ג	סה"כ לתשלום
פרטי חשבון עבור תאריכים:						
777	פסגה	20,157.10	20,422.50	265.40	90.04	238.97 ₪
778	גבע	6,369.05	6,447.70	78.65	48.24	37.94 ₪
779	שפל	11,468.35	12,225.80	757.45	38.63	292.60 ₪

**B&B - (0x0)15114174 - 35**

סוג תעריף	סוג צריכה	קריאה קודמת	קריאה נוכחית	סה"כ צריכה בקוט"ש	מחיר לקוט"ש בא"ג	סה"כ לתשלום
פרטי חשבון עבור תאריכים:						
777	פסגה	21,501.30	21,745.35	244.05	90.04	219.74 ₪
778	גבע	7,291.60	7,383.30	91.70	48.24	44.24 ₪
779	שפל	15,505.50	16,305.95	800.45	38.63	309.21 ₪





**B&B - (0x0)15114174 - 36**

סה"כ לתשלום	מחיר לקוט"ש בא"ג	סה"כ צריכה בקוט"ש	קריאה נוכחית	קריאה קודמת	סוג צריכה	סוג תעריף
			28/02/23	01/02/23	פרטי חשבון עבור תאריכים:	
202.09 ₪	90.04	224.45	18,861.05	18,636.60	פסגה	777
33.91 ₪	48.24	70.30	5,845.65	5,775.35	גבע	778
273.37 ₪	38.63	707.65	12,004.40	11,296.75	שפל	779

**שלט - 9 - (0x0)16226497**

סה"כ לתשלום	מחיר לקוט"ש בא"ג	סה"כ צריכה בקוט"ש	קריאה נוכחית	קריאה קודמת	סוג צריכה	סוג תעריף
			28/02/23	01/02/23	פרטי חשבון עבור תאריכים:	
19.57 ₪	90.04	21.74	330.26	308.52	פסגה	777
3.06 ₪	48.24	6.34	255.66	249.32	גבע	778
20.37 ₪	38.63	52.72	1,302.46	1,249.74	שפל	779

**חשמל ציבורי**

סה"כ לתשלום	הערה
358.07 ₪	חשמל ציבורי

**סה"כ לדייר:**

שיא ביקוש	סה"כ	שפל	גבע	פסגה	סה"כ צריכה
5.01	3,912.15	2,750.22	285.53	876.39	סה"כ לתשלום
	2,347.32 ₪	1,062.41 ₪	137.74 ₪	789.10 ₪	

210.98 ₪	<b>תשלום קבוע</b>	
0.00 ₪	<b>תשלום עבור גודל חיבור בKVA (0x0)</b>	
2,558.30 ₪	<b>סה"כ לתשלום</b>	לא כולל מע"מ



264132802232347.323





התפלגות חיוב בש"ח לפי תעו"ז

הסטוריית צריכה בקוט"ש

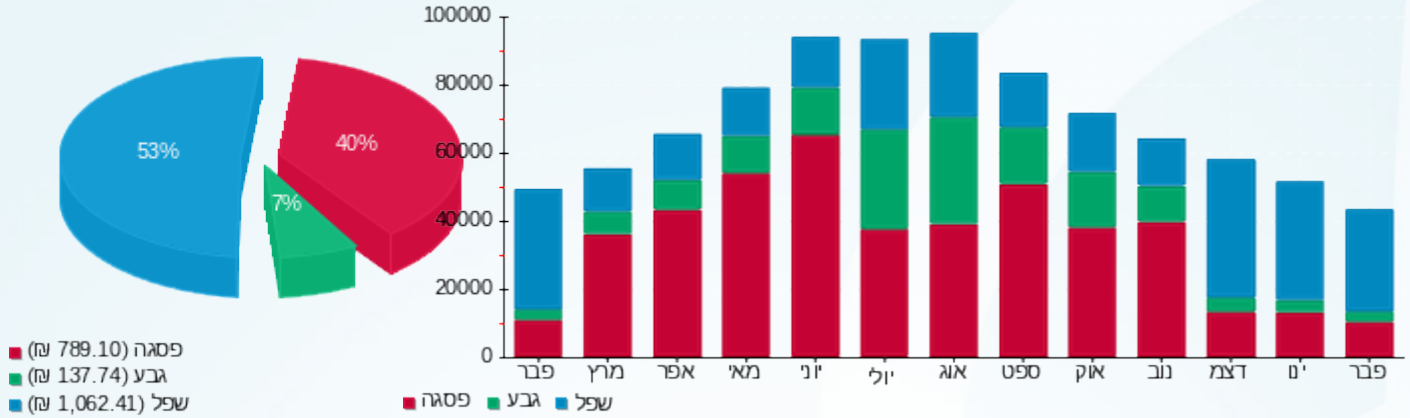

02/03/23 תאריך הפקה:  
 28/02/23 תאריך קריאה נוכחית:  
 01/02/23 תאריך קריאה קודמת:

שם דייר: קומה 02 - חדר 07 מזכירת B@B  
 שם אתר: נשר בר יהודה - בניין אופיר חיפה

**לקוח/ה נכבד/ה, אנו מתכבדים להגיש את חישוב צריכת החשמל לתקופה 01/02/23 - 28/02/23:**

**קומה 02 - חדר 07 מזכירת 27 - (0x0)16226497 B@B**

סוג תעריף	סוג צריכה	קריאה קודמת	קריאה נוכחית	סה"כ צריכה בקוט"ש	מחיר לקוט"ש בא"ג	סה"כ לתשלום
פרטי חשבון עבור תאריכים:						
777	פסגה	01/02/23	28/02/23	28.90	90.04	26.02 ₪
778	גבע	188.35	195.50	7.15	48.24	3.45 ₪
779	שפל	876.15	1,033.80	157.65	38.63	60.90 ₪

**סה"כ לדייר:**

פסגה	גבע	שפל	סה"כ	שיא ביקוש
28.90	7.15	157.65	193.70	2.29
26.02 ₪	3.45 ₪	60.90 ₪	90.37 ₪	

סה"כ צריכה  
 סה"כ לתשלום

210.98 ₪	<b>תשלום קבוע</b>	
0.00 ₪	<b>תשלום עבור גודל חיבור בKVA (0x0)</b>	
301.35 ₪	<b>סה"כ לתשלום</b>	<b>לא כולל מע"מ</b>

התפלגות חיוב בש"ח לפי תע"ז

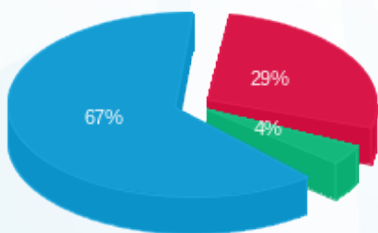

■ פסגה (26.02 ₪)  
 ■ גבע (3.45 ₪)  
 ■ שפל (60.90 ₪)

הסטוריית צריכה בקוט"ש

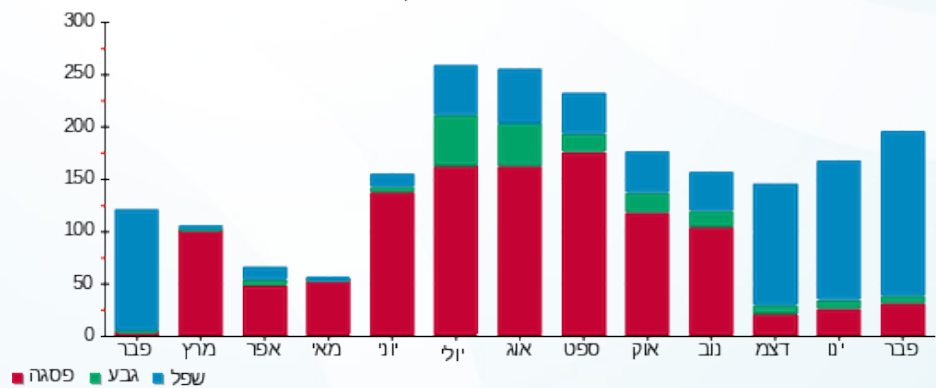



02/03/23 תאריך הפקה:  
 28/02/23 תאריך קריאה נוכחית:  
 01/02/23 תאריך קריאה קודמת:

**שם דייר:** קומה 02 - חדר 13 - סוכני ביטוח  
**שם אתר:** נשר בר יהודה - בניין אופיר חיפה

**לקוח/ה נכבד/ה, אנו מתכבדים להגיש את חישוב צריכת החשמל לתקופה 01/02/23 - 28/02/23:**
**קומה 02 - חדר 13 - סוכני ביטוח - 28 - 15114174(0x0)**

סוג תעריף	סוג צריכה	קריאה קודמת	קריאה נוכחית	סה"כ צריכה בקוט"ש	מחיר לקוט"ש בא"ג	סה"כ לתשלום
			28/02/23	01/02/23	פרטי חשבון עבור תאריכים:	
777	פסגה	2,560.60	2,574.00	13.40	90.04	12.07 ₪
778	גבע	284.00	284.80	0.80	48.24	0.39 ₪
779	שפל	1,168.80	1,294.60	125.80	38.63	48.60 ₪

**קומה 02 - חדר 13 - סוכני ביטוח - 29 - 15114174(0x0)**

סוג תעריף	סוג צריכה	קריאה קודמת	קריאה נוכחית	סה"כ צריכה בקוט"ש	מחיר לקוט"ש בא"ג	סה"כ לתשלום
			28/02/23	01/02/23	פרטי חשבון עבור תאריכים:	
777	פסגה	3,253.00	3,277.80	24.80	90.04	22.33 ₪
778	גבע	293.60	295.20	1.60	48.24	0.77 ₪
779	שפל	1,236.80	1,349.70	112.90	38.63	43.61 ₪

**קומה 02 - חדר 13 - סוכני ביטוח - 30 - 15114174(0x0)**

סוג תעריף	סוג צריכה	קריאה קודמת	קריאה נוכחית	סה"כ צריכה בקוט"ש	מחיר לקוט"ש בא"ג	סה"כ לתשלום
			28/02/23	01/02/23	פרטי חשבון עבור תאריכים:	
777	פסגה	1,957.70	1,967.40	9.70	90.04	8.73 ₪
778	גבע	188.90	188.90	0.00	48.24	0.00 ₪
779	שפל	648.20	771.80	123.60	38.63	47.75 ₪

**סה"כ לדייר:**

פסגה	גבע	שפל	סה"כ	שיא ביקוש
47.90	2.40	362.30	412.60	2.94
184.24 ₪	1.16 ₪	139.96 ₪		

סה"כ צריכה  
 סה"כ לתשלום

210.98 ₪	<b>תשלום קבוע</b>	
0.00 ₪	<b>תשלום עבור גודל חיבור בKVA (0x0)</b>	
395.22 ₪	<b>סה"כ לתשלום</b>	<b>לא כולל מע"מ</b>





התפלגות חיוב בש"ח לפי תעו"ז

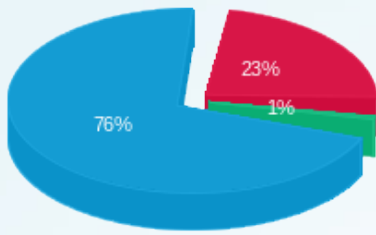

- פסגה (ש"ח 43.13)
- גבע (ש"ח 1.16)
- שפל (ש"ח 139.96)

הסטוריית צריכה בקוט"ש

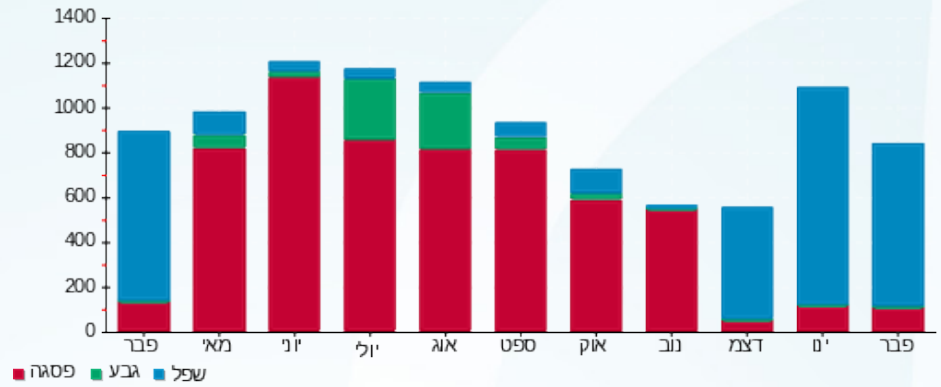



02/03/23 תאריך הפקה:  
 28/02/23 תאריך קריאה נוכחית:  
 01/02/23 תאריך קריאה קודמת:

**שם דייר:** קומה 02 - חדרים 11,12 ו-09 - ניבא"ס בע"מ  
**שם אתר:** נשר בר יהודה - בניין אופיר חיפה

**לקוח/ה נכבד/ה, אנו מתכבדים להגיש את חישוב צריכת החשמל לתקופה 01/02/23 - 28/02/23:**

**ניבא"ס בע"מ - חדר 12 - 25 - 16226497(0x0)**

סוג תעריף	סוג צריכה	קריאה קודמת	קריאה נוכחית	סה"כ צריכה בקוט"ש	מחיר לקוט"ש בא"ג	סה"כ לתשלום
פרטי חשבון עבור תאריכים:			28/02/23	01/02/23		
777	פסגה	2,212.65	2,233.95	21.30	90.04	19.18 ₪
778	גבע	640.85	650.40	9.55	48.24	4.61 ₪
779	שפל	1,711.25	1,839.05	127.80	38.63	49.37 ₪

**ניבא"ס בע"מ חדר 11 - 26 - 16226497(0x0)**

סוג תעריף	סוג צריכה	קריאה קודמת	קריאה נוכחית	סה"כ צריכה בקוט"ש	מחיר לקוט"ש בא"ג	סה"כ לתשלום
פרטי חשבון עבור תאריכים:			28/02/23	01/02/23		
777	פסגה	1,457.70	1,462.85	5.15	90.04	4.64 ₪
778	גבע	592.45	594.55	2.10	48.24	1.01 ₪
779	שפל	1,660.35	1,692.10	31.75	38.63	12.27 ₪

**ניבא"ס בע"מ חדר 09 - 28 - 16226497(0x0)**

סוג תעריף	סוג צריכה	קריאה קודמת	קריאה נוכחית	סה"כ צריכה בקוט"ש	מחיר לקוט"ש בא"ג	סה"כ לתשלום
פרטי חשבון עבור תאריכים:			28/02/23	01/02/23		
777	פסגה	813.25	814.10	0.85	90.04	0.77 ₪
778	גבע	222.10	222.10	0.00	48.24	0.00 ₪
779	שפל	481.45	502.50	21.05	38.63	8.13 ₪

**סה"כ לדייר:**

פסגה	גבע	שפל	סה"כ	שיא ביקוש
27.30	11.65	180.60	219.55	2.62
24.58 ₪	5.62 ₪	69.77 ₪	99.97 ₪	

**סה"כ צריכה**  
**סה"כ לתשלום**

210.98 ₪	<b>תשלום קבוע</b>	
0.00 ₪	<b>תשלום עבור גודל חיבור בKVA (0x0)</b>	
310.95 ₪	<b>סה"כ לתשלום</b>	<b>לא כולל מע"מ</b>





התפלגות חיוב בש"ח לפי תעו"ז

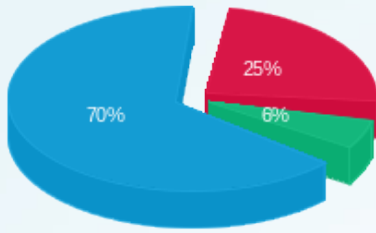

- פסגה (24.58 ש"ח)
- גבע (5.62 ש"ח)
- שפל (69.77 ש"ח)

הסטוריית צריכה בקוט"ש

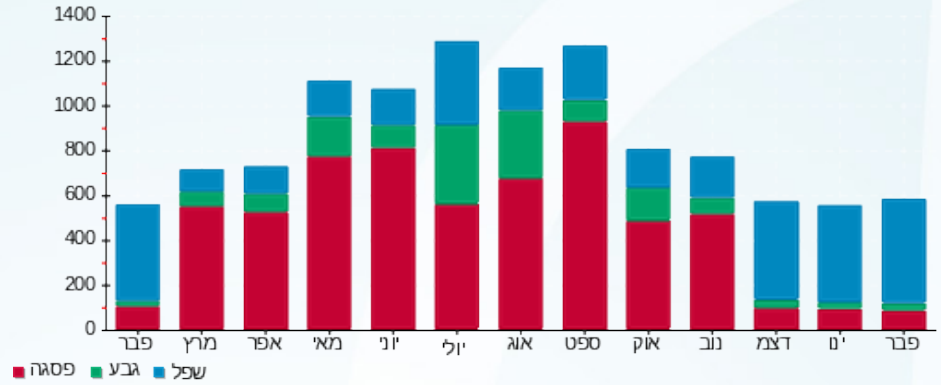

- פסגה
- גבע
- שפל



02/03/23 תאריך הפקה:  
 28/02/23 תאריך קריאה נוכחית:  
 01/02/23 תאריך קריאה קודמת:

שם דייר: קומה 02 חדר 04 - רון זכרי  
 שם אתר: נשר בר יהודה - בניין אופיר חיפה

**לקוח/ה נכבד/ה, אנו מתכבדים להגיש את חישוב צריכת החשמל לתקופה 01/02/23 - 28/02/23:**

קומה 02 חדר 04 - רון זכרי - 30 - 16226497(0x0)

סוג תעריף	סוג צריכה	קריאה קודמת	קריאה נוכחית	סה"כ צריכה בקוט"ש	מחיר לקוט"ש בא"ג	סה"כ לתשלום
פרטי חשבון עבור תאריכים:						
777	פסגה	01/02/23	28/02/23	17.50	90.04	15.76 ₪
778	גבע	479.10	485.25	6.15	48.24	2.97 ₪
779	שפל	1,775.65	1,986.55	210.90	38.63	81.47 ₪

סה"כ לדייר:

פסגה	גבע	שפל	סה"כ	שיא ביקוש
17.50	6.15	210.90	234.55	3.94
15.76 ₪	2.97 ₪	81.47 ₪	100.19 ₪	

סה"כ צריכה  
 סה"כ לתשלום

0.00 ₪	<b>תשלום קבוע</b>	
0.00 ₪	<b>תשלום עבור גודל חיבור בKVA (0x0)</b>	
100.19 ₪	<b>סה"כ לתשלום</b>	<b>לא כולל מע"מ</b>

התפלגות חיוב בש"ח לפי תע"ז

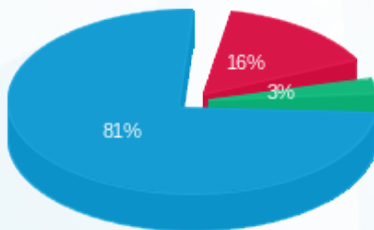

פסגה (15.76 ₪)  
 גבע (2.97 ₪)  
 שפל (81.47 ₪)

הסטוריית צריכה בקוט"ש

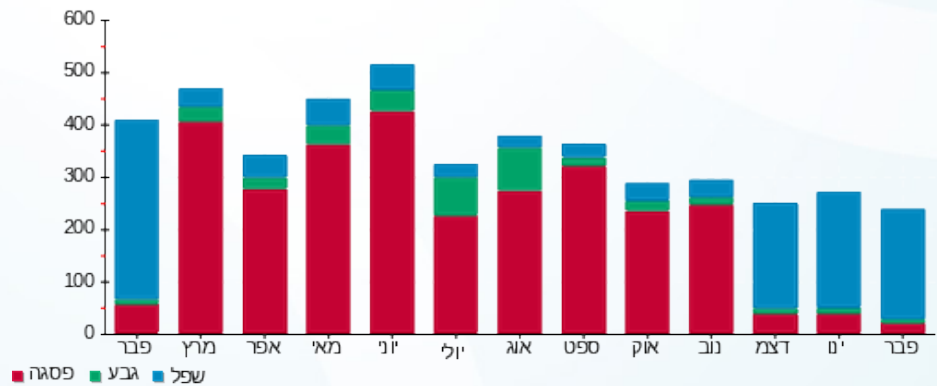



02/03/23 תאריך הפקה:  
 28/02/23 תאריך קריאה נוכחית:  
 01/02/23 תאריך קריאה קודמת:

**שם דייר:** קומה 02 חדר 05 - רון זכרי  
**שם אתר:** נשר בר יהודה - בניין אופיר חיפה

**לקוח/ה נכבד/ה, אנו מתכבדים להגיש את חישוב צריכת החשמל לתקופה 01/02/23 - 28/02/23:**
**קומה 02 חדר 05 - רון זכרי - 10 - (0x0)16226497**

סוג תעריף	סוג צריכה	קריאה קודמת	קריאה נוכחית	סה"כ צריכה בקוט"ש	מחיר לקוט"ש בא"ג	סה"כ לתשלום
פרטי חשבון עבור תאריכים:			28/02/23	01/02/23		
777	פסגה	0.00	0.00	0.00	90.04	0.00 ₪
778	גבע	0.00	0.00	0.00	48.24	0.00 ₪
779	שפל	0.30	0.30	0.00	38.63	0.00 ₪

**קומה 02 חדר 05 - רון זכרי - 11 - (0x0)16226497**

סוג תעריף	סוג צריכה	קריאה קודמת	קריאה נוכחית	סה"כ צריכה בקוט"ש	מחיר לקוט"ש בא"ג	סה"כ לתשלום
פרטי חשבון עבור תאריכים:			28/02/23	01/02/23		
777	פסגה	293.40	300.40	7.00	90.04	6.30 ₪
778	גבע	19.25	24.30	5.05	48.24	2.44 ₪
779	שפל	21.70	57.60	35.90	38.63	13.87 ₪

**קומה 02 חדר 05 - רון זכרי - 12 - (0x0)16226497**

סוג תעריף	סוג צריכה	קריאה קודמת	קריאה נוכחית	סה"כ צריכה בקוט"ש	מחיר לקוט"ש בא"ג	סה"כ לתשלום
פרטי חשבון עבור תאריכים:			28/02/23	01/02/23		
777	פסגה	189.65	189.65	0.00	90.04	0.00 ₪
778	גבע	16.75	16.75	0.00	48.24	0.00 ₪
779	שפל	1.10	1.10	0.00	38.63	0.00 ₪

**סה"כ לדייר:**

פסגה	גבע	שפל	סה"כ	שיא ביקוש
7.00	5.05	35.90	47.95	0.52
₪ 6.30	₪ 2.44	₪ 13.87	₪ 22.61	

סה"כ צריכה  
 סה"כ לתשלום

210.98 ₪	<b>תשלום קבוע</b>	
0.00 ₪	<b>תשלום עבור גודל חיבור בKVA (0x0)</b>	
233.59 ₪	<b>סה"כ לתשלום</b>	<b>לא כולל מע"מ</b>





התפלגות חיוב בש"ח לפי תעו"ז

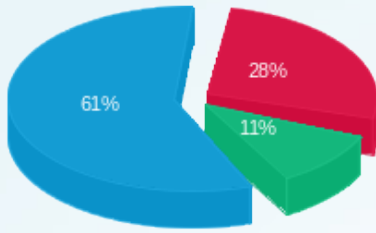

■ פסגה (6.30 ש"ח)  
■ גבע (2.44 ש"ח)  
■ שפל (13.87 ש"ח)

הסטוריית צריכה בקוט"ש

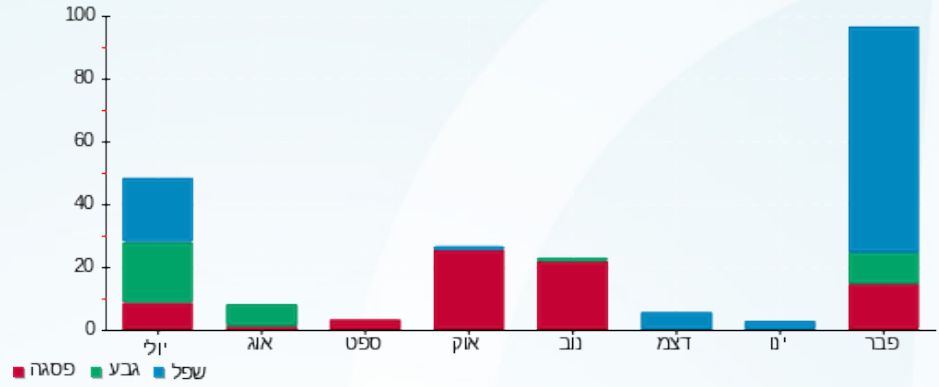

02/03/23 תאריך הפקה:  
 28/02/23 תאריך קריאה נוכחי:  
 01/02/23 תאריך קריאה קודמת:

שם דייר: קומה 03 - חדר 02 - ביטוח כרמל - לוי עזרא  
 שם אתר: נשר בר יהודה - בניין אופיר חיפה

**לקוח/ה נכבד/ה, אנו מתכבדים להגיש את חישוב צריכת החשמל לתקופה 01/02/23 - 28/02/23:**

**קומה 03 חדר 02 - ביטוח כרמל - לוי עזרא - 8 - 16226497(0x0)**

סוג תעריף	סוג צריכה	קריאה קודמת	קריאה נוכחית	סה"כ צריכה בקוט"ש	מחיר לקוט"ש בא"ג	סה"כ לתשלום
פרטי חשבון עבור תאריכים:						
777	פסגה	01/02/23	28/02/23	0.00	90.04	0.00 ₪
778	גבע	79.35	79.35	0.00	48.24	0.00 ₪
779	שפל	434.85	488.90	54.05	38.63	20.88 ₪

**ציבורי**

סוג תעריף	סוג צריכה	הערה	סה"כ לתשלום
ציבורי			3.76 ₪

**סה"כ לדייר:**

פסגה	גבע	שפל	סה"כ	שיא ביקוש
0.00	0.00	54.05	54.05	1.60
0.00 ₪	0.00 ₪	20.88 ₪	24.64 ₪	

סה"כ צריכה  
סה"כ לתשלום

תשלום קבוע	תשלום עבור גודל חיבור בKVA (0x0)	סה"כ לתשלום	לא כולל מע"מ
210.98 ₪	0.00 ₪	235.62 ₪	

התפלגות חיוב בש"ח לפי תעו"ז

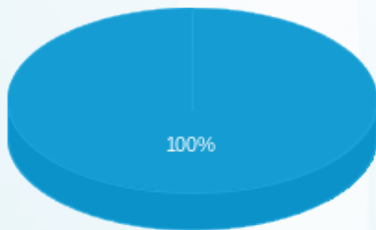

פסגה (0.00 ₪)  
 גבע (0.00 ₪)  
 שפל (20.88 ₪)

הסטוריית צריכה בקוט"ש

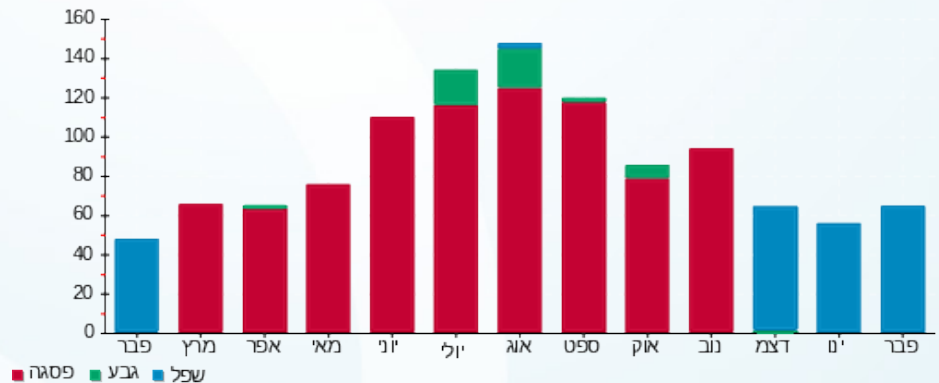



02/03/23 תאריך הפקה:  
 28/02/23 תאריך קריאה נכחית:  
 01/02/23 תאריך קריאה קודמת:

**שם דייר:** קומה 02 - חדר 10 - אירנה אלפירובה  
**שם אתר:** נשר בר יהודה - בניין אופיר חיפה

**לקוח/ה נכבד/ה, אנו מתכבדים להגיש את חישוב צריכת החשמל לתקופה 01/02/23 - 28/02/23:**
**קומה 02 - חדר 10 - אירנה אלפירובה - 1 - 16226497(0x0)**

סוג תעריף	סוג צריכה	קריאה קודמת	קריאה נכחית	סה"כ צריכה בקוט"ש	מחיר לקוט"ש בא"ג	סה"כ לתשלום
פרטי חשבון עבור תאריכים:			28/02/23	01/02/23		
777	פסגה	2,030.10	2,066.40	36.30	90.04	32.68 ₪
778	גבע	493.80	497.20	3.40	48.24	1.64 ₪
779	שפל	638.30	736.80	98.50	38.63	38.05 ₪

**קומה 02 - חדר 10 - אירנה אלפירובה - 2 - 16226497(0x0)**

סוג תעריף	סוג צריכה	קריאה קודמת	קריאה נכחית	סה"כ צריכה בקוט"ש	מחיר לקוט"ש בא"ג	סה"כ לתשלום
פרטי חשבון עבור תאריכים:			28/02/23	01/02/23		
777	פסגה	3,320.60	3,364.00	43.40	90.04	39.08 ₪
778	גבע	934.60	948.40	13.80	48.24	6.66 ₪
779	שפל	2,031.50	2,197.00	165.50	38.63	63.93 ₪

**קומה 02 - חדר 10 - אירנה אלפירובה - 3 - 16226497(0x0)**

סוג תעריף	סוג צריכה	קריאה קודמת	קריאה נכחית	סה"כ צריכה בקוט"ש	מחיר לקוט"ש בא"ג	סה"כ לתשלום
פרטי חשבון עבור תאריכים:			28/02/23	01/02/23		
777	פסגה	969.20	991.00	21.80	90.04	19.63 ₪
778	גבע	301.10	303.60	2.50	48.24	1.21 ₪
779	שפל	913.10	969.80	56.70	38.63	21.90 ₪

**סה"כ לדייר:**

פסגה	גבע	שפל	סה"כ	שיא ביקוש
101.50	19.70	320.70	441.90	2.29
₪ 91.39	₪ 9.50	₪ 123.89	₪ 224.78	

סה"כ צריכה  
 סה"כ לתשלום

210.98 ₪	<b>תשלום קבוע</b>	
0.00 ₪	<b>תשלום עבור גודל חיבור בKVA (0x0)</b>	
435.76 ₪	<b>סה"כ לתשלום</b>	<b>לא כולל מע"מ</b>





התפלגות חיוב בש"ח לפי תעו"ז

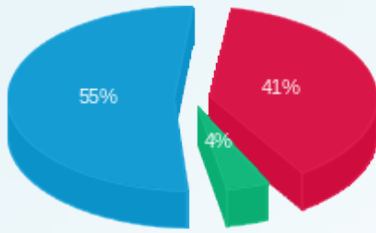

- פסגה (91.39 ש"ח)
- גבע (9.50 ש"ח)
- שפל (123.89 ש"ח)

הסטוריית צריכה בקוט"ש

