



05/03/23

תאריך הפקה:

שם דייר: (2802527) עידן חדש 2 (גלידת גולדה)

28/02/23

תאריך קריאה נוכחית:

שם אתר: מרכז ויצמן איכילוב

01/02/23

תאריך קריאה קודמת:

לקוח/ה נכבד/ה, אנו מתכבדים להגיש את חישוב צריכת החשמל לתקופה 01/02/23 - 28/02/23:

(2802527) עידן חדש 2 (גלידת גולדה) - 3 - 00022154(0x0)

סוג תעריף	סוג צריכה	קריאה קודמת	קריאה נוכחית	סה"כ צריכה בקוט"ש	מחיר לקוט"ש בא"ג	סה"כ לתשלום
פרטי חשבון עבור תאריכים:						
777	פסגה	01/02/23	28/02/23	280.95	90.04	252.97 ₪
778	גבע	268,306.58	268,419.30	112.73	48.24	54.38 ₪
779	שפל	223,260.85	223,812.76	551.91	38.63	213.20 ₪

עבור גודל חיבור KVA

סוג תשלום	הערה
עבור גודל חיבור KVA	סה"כ לתשלום 32.63 ₪

סה"כ לדייר:

פסגה	גבע	שפל	סה"כ	שיא ביקוש
280.95	112.73	551.91	945.59	1.97
252.97 ₪	54.38 ₪	213.20 ₪	553.18 ₪	

סה"כ צריכה  
סה"כ לתשלום

210.98 ₪	תשלום קבוע	
0.00 ₪	תשלום עבור גודל חיבור KVA (0x0)	
764.16 ₪	סה"כ לתשלום	לא כולל מע"מ

התפלגות חיוב בש"ח לפי תעו"ז

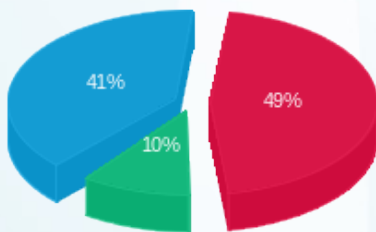

פסגה (252.97 ₪) 49%  
גבע (54.38 ₪) 10%  
שפל (213.20 ₪) 41%

הסטוריית צריכה בקוט"ש

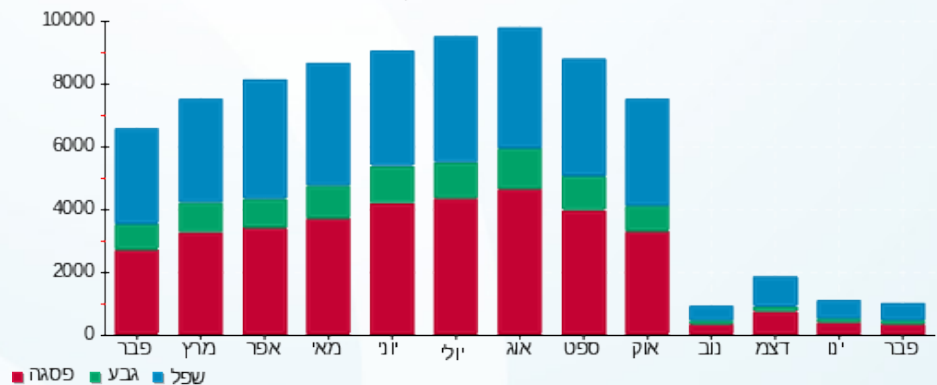



05/03/23

תאריך הפקה:

שם דייר: \*\*פאלאס (2803615) - מניית מחלקת סעודי

28/02/23

תאריך קריאה נוכחי:

שם אתר: מרכז ויצמן איכילוב

01/02/23

תאריך קריאה קודמת:

לקוח/ה נכבד/ה, אנו מתכבדים להגיש את חישוב צריכת החשמל לתקופה 28/02/23 - 01/02/23:

(2803615)\*\*פאלאס - מניית מחלקת סעודי - 1 - 00022163(0x0)

סוג תעריף	סוג צריכה	קריאה קודמת	קריאה נוכחית	סה"כ צריכה בקוט"ש	מחיר לקוט"ש בא"ג	סה"כ לתשלום
פרטי חשבון עבור תאריכים:						
		01/02/23	28/02/23			
777	פסגה	14,830,368.80	14,857,237.64	26,868.84	78.76	21,161.90 ₪
778	גבע	9,912,133.88	9,927,318.08	15,184.20	39.81	6,044.83 ₪
779	שפל	17,636,885.84	17,728,074.88	91,189.04	30.86	28,140.94 ₪

סה"כ לדייר:

פסגה	גבע	שפל	סה"כ	שיא ביקוש
26,868.84	15,184.20	91,189.04	133,242.08	355.28
21,161.90 ₪	6,044.83 ₪	28,140.94 ₪	55,347.67 ₪	

סה"כ צריכה

סה"כ לתשלום

502.09 ₪	תשלום קבוע	
0.00 ₪	תשלום עבור גודל חיבור בKVA (0x0)	
55,849.76 ₪	סה"כ לתשלום	לא כולל מע"מ

התפלגות חיוב בש"ח לפי תעו"ז

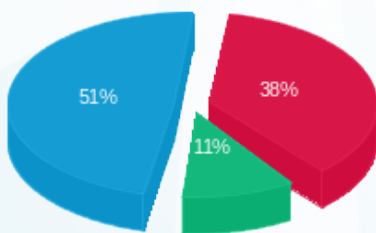

- פסגה (21,161.90 ₪) 51%
- גבע (6,044.83 ₪) 11%
- שפל (28,140.94 ₪) 38%

הסטוריית צריכה בקוט"ש

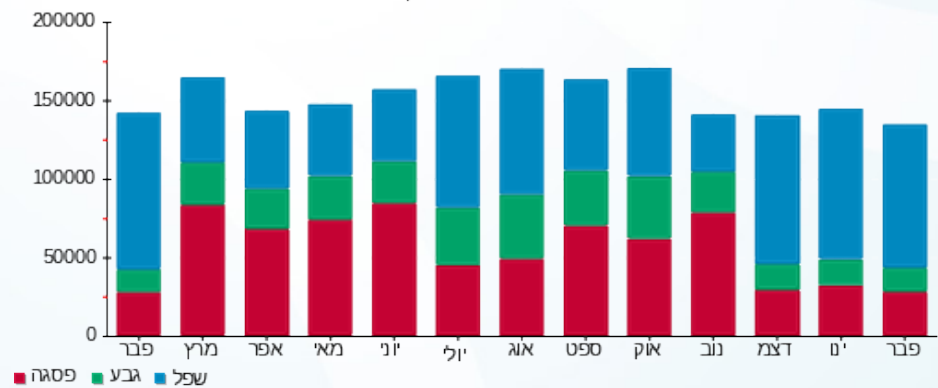

05/03/23 תאריך הפקדה:  
 28/02/23 תאריך קריאה נוכחית:  
 01/02/23 תאריך קריאה קודמת:

שם דייר: \*באג מולטיסיסטם בע"מ (2823271)  
 שם אתר: מרכז ויצמן איכילוב

**לקוח/ה נכבד/ה, אנו מתכבדים להגיש את חישוב צריכת החשמל לתקופה 01/02/23 - 28/02/23:**

באג מולטיסיסטם בע"מ (2823271) - 1 - 00022154 (0x0)

סה"כ לתשלום	מחיר לקוט"ש בא"ג	סה"כ צריכה בקוט"ש	קריאה נוכחית	קריאה קודמת	סוג צריכה	סוג תעריף
			28/02/23	01/02/23	פרטי חשבון עבור תאריכים:	
₪ 304.09	90.04	337.73	207,772.99	207,435.26	פסגה	777
₪ 45.28	48.24	93.86	109,759.38	109,665.53	גבע	778
₪ 88.27	38.63	228.51	61,311.81	61,083.30	שפל	779

**עבור גודל חיבור KVA**

סה"כ לתשלום	הערה
₪ 32.63	עבור גודל חיבור KVA

**סה"כ לדייר:**

שיא ביקוש	סה"כ	שפל	גבע	פסגה	סה"כ צריכה
4.27	660.09	228.51	93.86	337.73	סה"כ לתשלום
	₪ 470.27	₪ 88.27	₪ 45.28	₪ 304.09	

₪ 210.98	<b>תשלום קבוע</b>	
₪ 0.00	<b>תשלום עבור גודל חיבור בKVA (0x0)</b>	
₪ 681.25	<b>סה"כ לתשלום</b>	<b>לא כולל מע"מ</b>

התפלגות חיוב בש"ח לפי תעו"ז

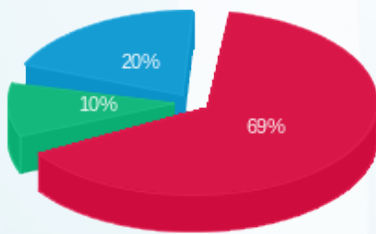

■ פסגה (₪ 304.09)  
 ■ גבע (₪ 45.28)  
 ■ שפל (₪ 88.27)

הסטוריית צריכה בקוט"ש

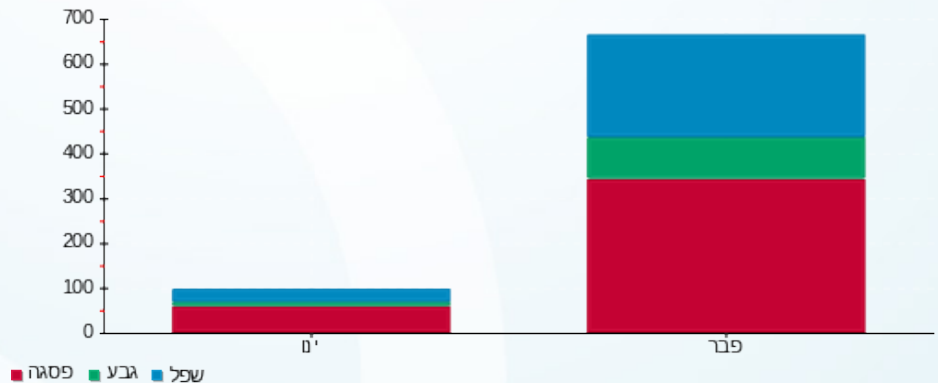



05/03/23

תאריך הפקה:

שם דייר: אביג לוי דוכן שוקולד (2823320)

28/02/23

תאריך קריאה נוכחית:

שם אתר: מרכז ויצמן איכילוב

01/02/23

תאריך קריאה קודמת:

לקוח/ה נכבד/ה, אנו מתכבדים להגיש את חישוב צריכת החשמל לתקופה 01/02/23 - 28/02/23:

אביג לוי דוכן שוקולד (2823320) - 5 - 00025502(0x0)

סה"כ לתשלום	מחיר לקוט"ש בא"ג	סה"כ צריכה בקוט"ש	קריאה נוכחית	קריאה קודמת	סוג צריכה	סוג תעריף
			28/02/23	01/02/23	פרטי חשבון עבור תאריכים:	
₪ 502.84	90.04	558.47	121,306.79	120,748.32	פסגה	777
₪ 158.45	48.24	328.47	72,544.85	72,216.37	גבע	778
₪ 786.80	38.63	2,036.77	157,827.29	155,790.53	שפל	779

עבור גודל חיבור KVA

סה"כ לתשלום	הערה
₪ 32.63	עבור גודל חיבור KVA

סה"כ לדייר:

שיא ביקוש	סה"כ	שפל	גבע	פסגה	סה"כ צריכה
7.52	2,923.71	2,036.77	328.47	558.47	סה"כ לתשלום
	₪ 1,480.73	₪ 786.80	₪ 158.45	₪ 502.84	

₪ 210.98	תשלום קבוע	
₪ 0.00	תשלום עבור גודל חיבור בKVA (0x0)	
₪ 1,691.71	סה"כ לתשלום	לא כולל מע"מ

התפלגות חיוב בש"ח לפי תעו"ז

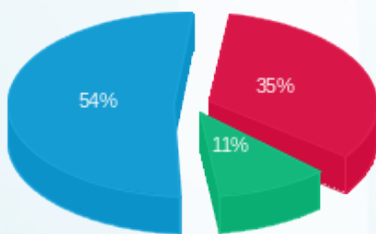

פסגה (₪ 502.84) 54%  
 גבע (₪ 158.45) 11%  
 שפל (₪ 786.80) 35%

הסטוריית צריכה בקוט"ש

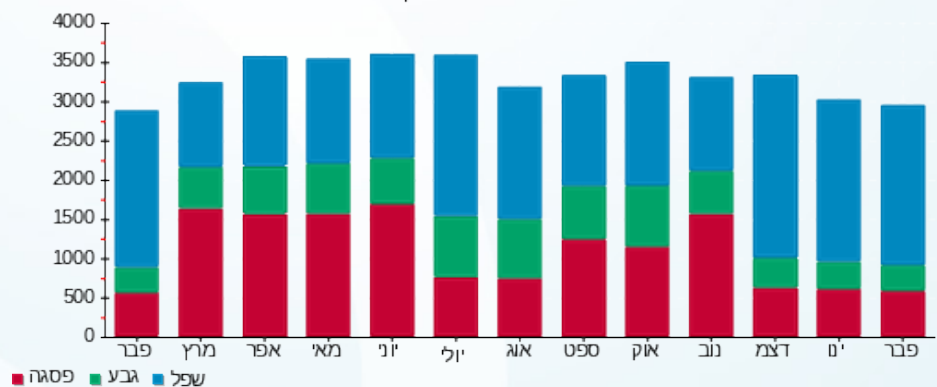

05/03/23

תאריך הפקדה:

שם דייר: אבני שוהם אופנה- (קיווי) (2823304)

28/02/23

תאריך קריאה נוכחית:

שם אתר: מרכז ויצמן איכילוב

01/02/23

תאריך קריאה קודמת:

לקוח/ה נכבד/ה, אנו מתכבדים להגיש את חישוב צריכת החשמל לתקופה 01/02/23 - 28/02/23:

אבני שוהם אופנה- (קיווי) (2823304) - 4 - (00021636x0)

סוג תעריף	סוג צריכה	קריאה קודמת	קריאה נוכחית	סה"כ צריכה בקוט"ש	מחיר לקוט"ש בא"ג	סה"כ לתשלום
פרטי חשבון עבור תאריכים:						
777	פסגה	01/02/23	28/02/23	243.57	90.04	219.31 ₪
778	גבע	39,819.39	39,894.31	74.93	48.24	36.14 ₪
779	שפל	74,705.49	75,503.44	797.95	38.63	308.25 ₪

עבור גודל חיבור KVA

סוג תעריף	הערה	סה"כ לתשלום
עבור גודל חיבור KVA		32.63 ₪

סה"כ לדייר:

שיא ביקוש	סה"כ	שפל	גבע	פסגה	סה"כ צריכה
8.40	1,116.45	797.95	74.93	243.57	סה"כ לתשלום
	596.33 ₪	308.25 ₪	36.14 ₪	219.31 ₪	

210.98 ₪	תשלום קבוע	
0.00 ₪	תשלום עבור גודל חיבור בKVA (0x0)	
807.31 ₪	סה"כ לתשלום	לא כולל מע"מ

התפלגות חיוב בש"ח לפי תעו"ז

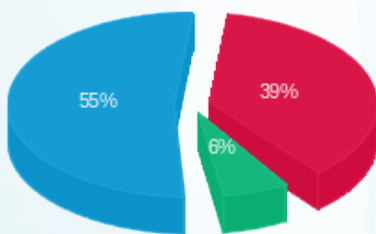

פסגה (219.31 ₪) 55%  
 גבע (36.14 ₪) 6%  
 שפל (308.25 ₪) 39%

הסטוריית צריכה בקוט"ש

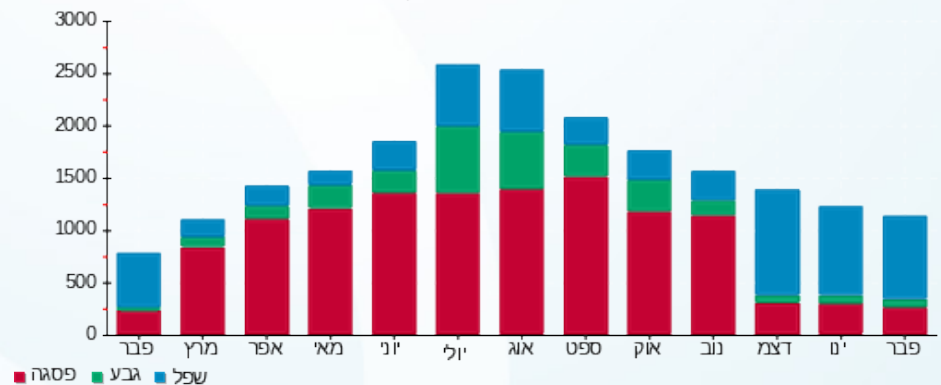



05/03/23

תאריך הפקה:

שם דייר: אופנת לה סטרגה בע"מ (מיס לגוט) (2823289)

28/02/23

תאריך קריאה נוכחי:

שם אתר: מרכז ויצמן איכילוב

01/02/23

תאריך קריאה קודמת:

לקוח/ה נכבד/ה, אנו מתכבדים להגיש את חישוב צריכת החשמל לתקופה 28/02/23 - 01/02/23:

אופנת לה סטרגה בע"מ (מיס לגוט) (2823289) - 3 - (0x0)00022132

סוג תעריף	סוג צריכה	קריאה קודמת	קריאה נוכחית	סה"כ צריכה בקוט"ש	מחיר לקוט"ש בא"ג	סה"כ לתשלום
פרטי חשבון עבור תאריכים:						
777	פסגה	01/02/23	28/02/23	283.69	90.04	255.44 ₪
778	גבע	147,462.57	147,480.07	17.49	48.24	8.44 ₪
779	שפל	82,998.49	83,594.14	595.65	38.63	230.10 ₪

עבור גודל חיבור KVA

סוג תעריף	הערה	סה"כ לתשלום
עבור גודל חיבור KVA		32.63 ₪

סה"כ לדייר:

שיא ביקוש	סה"כ	שפל	גבע	פסגה	סה"כ צריכה
8.00	896.83	595.65	17.49	283.69	סה"כ לתשלום
	526.61 ₪	230.10 ₪	8.44 ₪	255.44 ₪	

210.98 ₪	תשלום קבוע	לא כולל מע"מ
0.00 ₪	תשלום עבור גודל חיבור בKVA (0x0)	
737.59 ₪	סה"כ לתשלום	

התפלגות חיוב בש"ח לפי תעו"ז

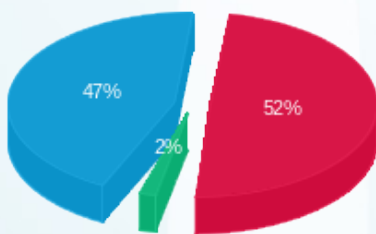

פסגה (255.44 ₪) 52%  
 גבע (8.44 ₪) 2%  
 שפל (230.10 ₪) 47%

הסטוריית צריכה בקוט"ש

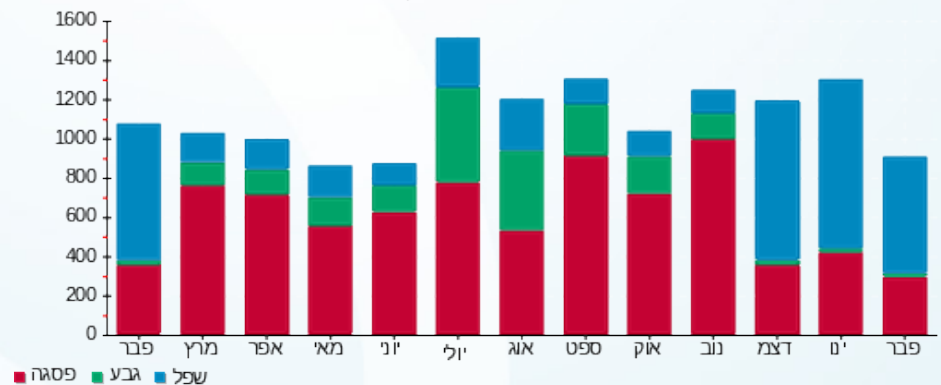



05/03/23

תאריך הפקדה:

שם דייר: איכילוב סושי בר בע"מ (2823306)

28/02/23

תאריך קריאה נוכחית:

שם אתר: מרכז ויצמן איכילוב

01/02/23

תאריך קריאה קודמת:

לקוח/ה נכבד/ה, אנו מתכבדים להגיש את חישוב צריכת החשמל לתקופה 01/02/23 - 28/02/23:

איכילוב סושי בר בע"מ (2823306) - 7 - (0x0)00022151

סוג תעריף	סוג צריכה	קריאה קודמת	קריאה נוכחית	סה"כ צריכה בקוט"ש	מחיר לקוט"ש בא"ג	סה"כ לתשלום
פרטי חשבון עבור תאריכים:						
777	פסגה	01/02/23	28/02/23	587.72	90.04	529.18 ₪
778	גבע	43,928.40	44,038.33	109.94	48.24	53.03 ₪
779	שפל	99,001.77	100,321.80	1,320.03	38.63	509.93 ₪

עבור גודל חיבור KVA

סוג תשלום	הערה
עבור גודל חיבור KVA	32.63 ₪

סה"כ לדייר:

שיא ביקוש	סה"כ	שפל	גבע	פסגה	סה"כ צריכה
9.51	2,017.68	1,320.03	109.94	587.72	סה"כ לתשלום
	1,124.77 ₪	509.93 ₪	53.03 ₪	529.18 ₪	

210.98 ₪	תשלום קבוע	
0.00 ₪	תשלום עבור גודל חיבור בKVA (0x0)	
1,335.75 ₪	סה"כ לתשלום	לא כולל מע"מ

התפלגות חיוב בש"ח לפי תעו"ז

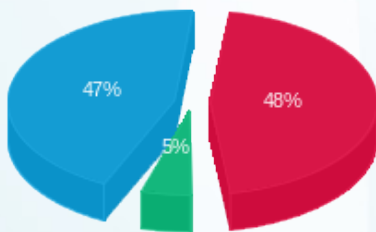

■ פסגה (529.18 ₪)  
■ גבע (53.03 ₪)  
■ שפל (509.93 ₪)

הסטוריית צריכה בקוט"ש

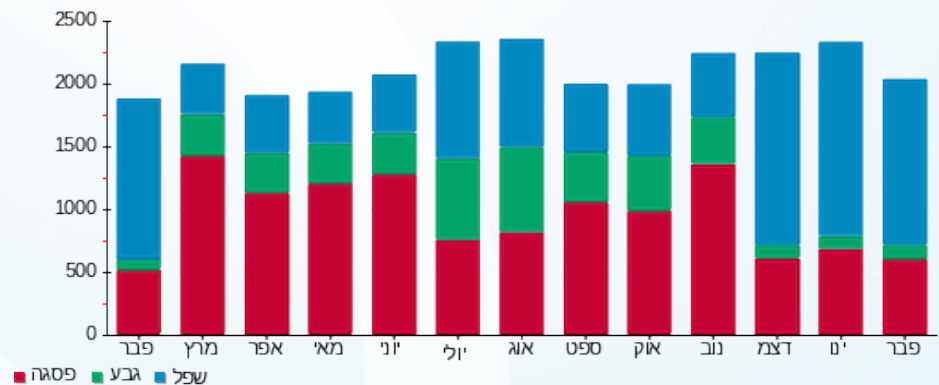



05/03/23

תאריך הפקה:

שם דייר: אלוניאל (מקדונלדס) (2823257)

28/02/23

תאריך קריאה נוכחית:

שם אתר: מרכז ויצמן איכילוב

01/02/23

תאריך קריאה קודמת:

לקוח/ה נכבד/ה, אנו מתכבדים להגיש את חישוב צריכת החשמל לתקופה 01/02/23 - 28/02/23:

אלוניאל (מקדונלדס) (2823257) - 6 - (0x0)00021636

סוג תעריף	סוג צריכה	קריאה קודמת	קריאה נוכחית	סה"כ צריכה בקוט"ש	מחיר לקוט"ש בא"ג	סה"כ לתשלום
פרטי חשבון עבור תאריכים:						
		01/02/23	28/02/23			
777	פסגה	942,814.29	945,322.93	2,508.64	90.04	2,258.78 ₪
778	גבע	421,290.53	422,008.58	718.05	48.24	346.39 ₪
779	שפל	821,258.95	827,862.28	6,603.34	38.63	2,550.87 ₪

עבור גודל חיבור KVA

סוג תשלום	הערה
עבור גודל חיבור KVA	סה"כ לתשלום 32.63 ₪

סה"כ לדייר:

פסגה	גבע	שפל	סה"כ	שיא ביקוש
2,508.64	718.05	6,603.34	9,830.03	35.82
2,258.78 ₪	346.39 ₪	2,550.87 ₪	5,188.67 ₪	

סה"כ צריכה  
סה"כ לתשלום

210.98 ₪	תשלום קבוע
0.00 ₪	תשלום עבור גודל חיבור בKVA (0x0)
5,399.65 ₪	סה"כ לתשלום
לא כולל מע"מ	

התפלגות חיוב בש"ח לפי תע"ז

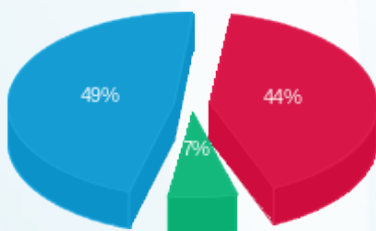

פסגה (2,258.78 ₪) - 49%  
גבע (346.39 ₪) - 7%  
שפל (2,550.87 ₪) - 44%

הסטוריית צריכה בקוט"ש

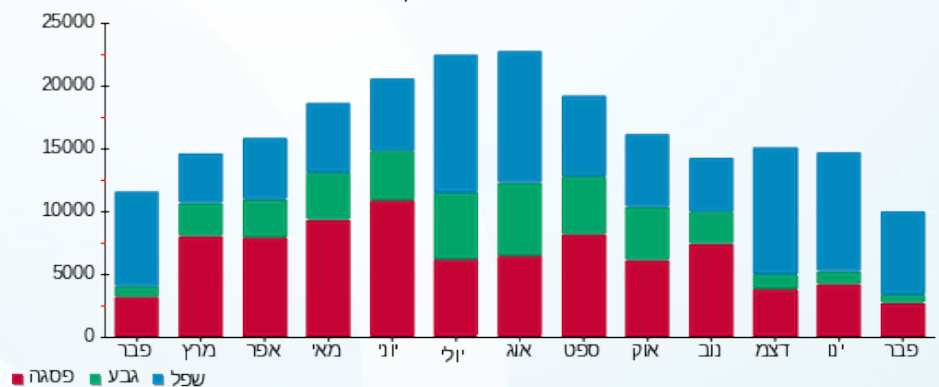

05/03/23

תאריך הפקה:

שם דייר: אמי ליון בע"מ - פזה R (אריסטו שמט) (2823299)

28/02/23

תאריך קריאה נוכחי:

שם אתר: מרכז ויצמן איכילוב

01/02/23

תאריך קריאה קודמת:

לקוח/ה נכבד/ה, אנו מתכבדים להגיש את חישוב צריכת החשמל לתקופה 28/02/23 - 01/02/23:

אמי ליון בע"מ - פזה R (אריסטו שמט) (2823299) - 6 - (0x0)00022134

סוג תעריף	סוג צריכה	קריאה קודמת	קריאה נוכחית	סה"כ צריכה בקוט"ש	מחיר לקוט"ש בא"ג	סה"כ לתשלום
פרטי חשבון עבור תאריכים:						
777	פסגה	01/02/23	28/02/23	185.98	90.04	167.46 ₪
778	גבע	60,149.86	60,169.03	19.17	48.24	9.25 ₪
779	שפל	24,358.71	24,803.80	445.09	38.63	171.94 ₪

עבור גודל חיבור KVA

סוג תשלום	הערה
עבור גודל חיבור KVA	סה"כ לתשלום 32.63 ₪

סה"כ לדייר:

פסגה	גבע	שפל	סה"כ	שיא ביקוש
185.98	19.17	445.09	650.24	4.15
167.46 ₪	9.25 ₪	171.94 ₪	381.27 ₪	

סה"כ צריכה  
סה"כ לתשלום

210.98 ₪	תשלום קבוע
0.00 ₪	תשלום עבור גודל חיבור בKVA (0x0)
592.25 ₪	סה"כ לתשלום
לא כולל מע"מ	

התפלגות חיוב בש"ח לפי תעו"ז

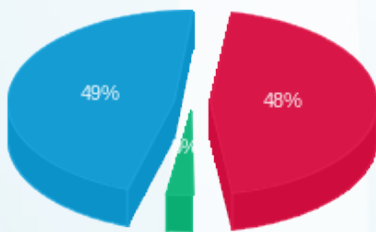

פסגה (167.46 ₪) 49%  
גבע (9.25 ₪) 3%  
שפל (171.94 ₪) 48%

הסטוריית צריכה בקוט"ש

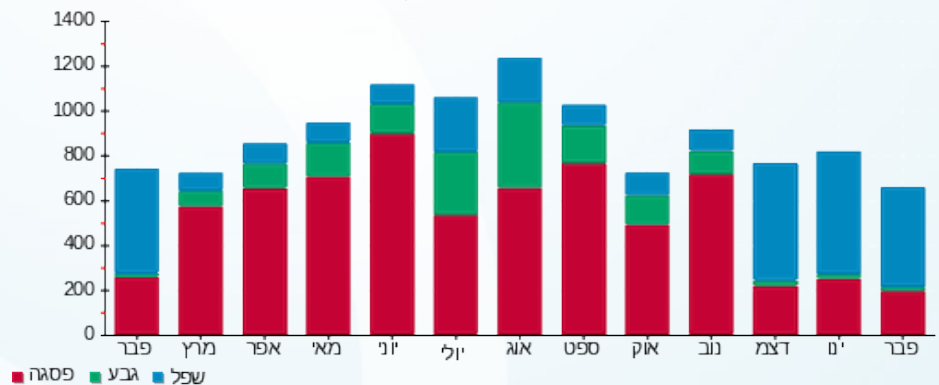



05/03/23

תאריך הפקדה:

שם דייר: אפרודיטה ויצמן בע"מ (2823270)

28/02/23

תאריך קריאה נוכחית:

שם אתר: מרכז ויצמן איכילוב

01/02/23

תאריך קריאה קודמת:

לקוח/ה נכבד/ה, אנו מתכבדים להגיש את חישוב צריכת החשמל לתקופה 01/02/23 - 28/02/23:

אפרודיטה ויצמן בע"מ (2823270) - 8 - 00022130 (0x0)

סוג תעריף	סוג צריכה	קריאה קודמת	קריאה נוכחית	סה"כ צריכה בקוט"ש	מחיר לקוט"ש בא"ג	סה"כ לתשלום
פרטי חשבון עבור תאריכים:						
777	פסגה	01/02/23	28/02/23	248.27	90.04	223.54 ₪
778	גבע	103,126.17	103,132.91	6.74	48.24	3.25 ₪
779	שפל	59,446.63	59,943.41	496.78	38.63	191.91 ₪

עבור גודל חיבור KVA

סוג תשלום	הערה
עבור גודל חיבור KVA	32.63 ₪

סה"כ לדייר:

פסגה	גבע	שפל	סה"כ	שיא ביקוש
248.27	6.74	496.78	751.79	5.33
223.54 ₪	3.25 ₪	191.91 ₪	451.33 ₪	

סה"כ צריכה  
סה"כ לתשלום

210.98 ₪	תשלום קבוע
0.00 ₪	תשלום עבור גודל חיבור בKVA (0x0)
662.31 ₪	סה"כ לתשלום

לא כולל מע"מ

התפלגות חיוב בש"ח לפי תעו"ז

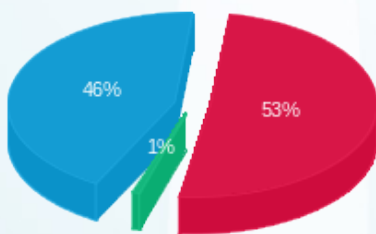

פסגה (223.54 ₪)  
גבע (3.25 ₪)  
שפל (191.91 ₪)

הסטוריית צריכה בקוט"ש

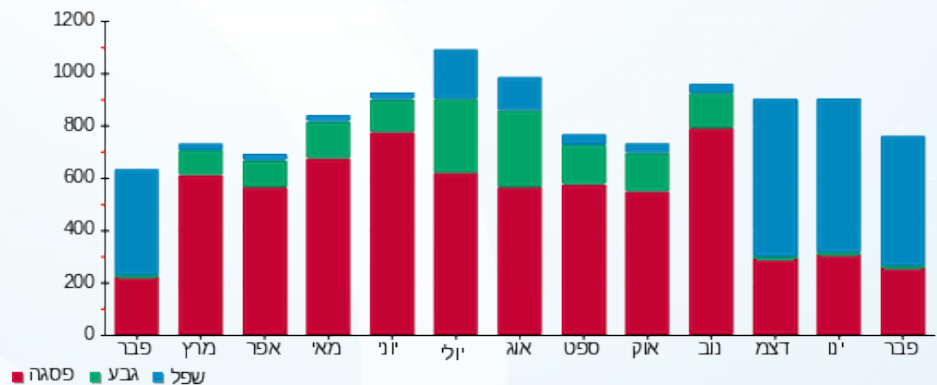



05/03/23

תאריך הפקדה:

שם דייר: ארביטמנס בע"מ (2823341)

28/02/23

תאריך קריאה נוכחית:

שם אתר: מרכז ויצמן איכילוב

01/02/23

תאריך קריאה קודמת:

לקוח/ה נכבד/ה, אנו מתכבדים להגיש את חישוב צריכת החשמל לתקופה 01/02/23 - 28/02/23:

ארביטמנס בע"מ (2823341) - 3 - (0x0)00025502

סוג תעריף	סוג צריכה	קריאה קודמת	קריאה נוכחית	סה"כ צריכה בקוט"ש	מחיר לקוט"ש בא"ג	סה"כ לתשלום
פרטי חשבון עבור תאריכים:						
777	פסגה	01/02/23	28/02/23	172.14	90.04	154.99 ₪
778	גבע	20,683.24	20,711.10	27.86	48.24	13.44 ₪
779	שפל	26,448.49	26,853.22	404.73	38.63	156.35 ₪

עבור גודל חיבור KVA

סוג תעריף	הערה	סה"כ לתשלום
עבור גודל חיבור KVA		32.63 ₪

סה"כ לדייר:

פסגה	גבע	שפל	סה"כ	שיא ביקוש
172.14	27.86	404.73	604.73	3.62
154.99 ₪	13.44 ₪	156.35 ₪	357.41 ₪	

סה"כ צריכה  
סה"כ לתשלום

210.98 ₪	תשלום קבוע	
0.00 ₪	תשלום עבור גודל חיבור בKVA (0x0)	
568.39 ₪	סה"כ לתשלום	לא כולל מע"מ

התפלגות חיוב בש"ח לפי תעו"ז

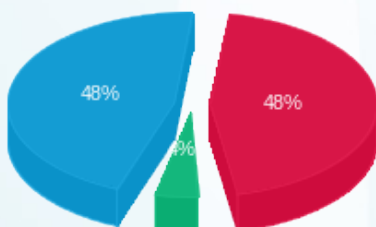

פסגה (154.99 ₪) 48%  
גבע (13.44 ₪)  
שפל (156.35 ₪) 48%

הסטוריית צריכה בקוט"ש

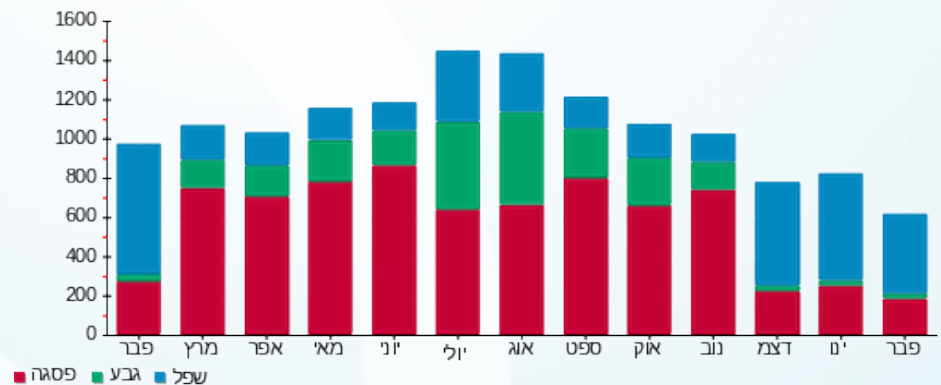

05/03/23 תאריך הפקה:  
 28/02/23 תאריך קריאה נוכחית:  
 01/02/23 תאריך קריאה קודמת:

שם דייר: ארומה כשר (2802524)  
 שם אתר: מרכז ויצמן איכילוב

לקוח/ה נכבד/ה, אנו מתכבדים להגיש את חישוב צריכת החשמל לתקופה 01/02/23 - 28/02/23:

ארומה כשר (2802524) - 2 - (00022153x0)

סוג תעריף	סוג צריכה	קריאה קודמת	קריאה נוכחית	סה"כ צריכה בקוט"ש	מחיר לקוט"ש בא"ג	סה"כ לתשלום
פרטי חשבון עבור תאריכים:						
777	פסגה	01/02/23	28/02/23	1,039.82	90.04	936.25 ₪
778	גבע	306,339.40	307,035.22	695.82	48.24	335.66 ₪
779	שפל	457,740.39	461,783.68	4,043.30	38.63	1,561.93 ₪

עבור גודל חיבור KVA

סוג תעריף	הערה	סה"כ לתשלום
עבור גודל חיבור KVA		32.63 ₪

סה"כ לדייר:

שיא ביקוש	סה"כ	שפל	גבע	פסגה	סה"כ צריכה
24.06	5,778.93	4,043.30	695.82	1,039.82	סה"כ לתשלום
	2,866.47 ₪	1,561.93 ₪	335.66 ₪	936.25 ₪	

תשלום קבוע	תשלום עבור גודל חיבור בKVA (0x0)	סה"כ לתשלום	לא כולל מע"מ
210.98 ₪	0.00 ₪	3,077.45 ₪	

התפלגות חיוב בש"ח לפי תעו"ז

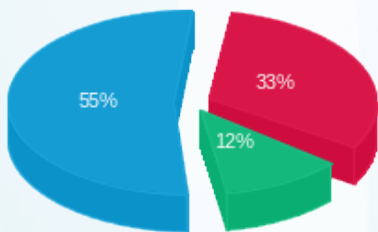

פסגה (936.25 ₪) - 55%  
 גבע (335.66 ₪) - 33%  
 שפל (1,561.93 ₪) - 12%

הסטוריית צריכה בקוט"ש

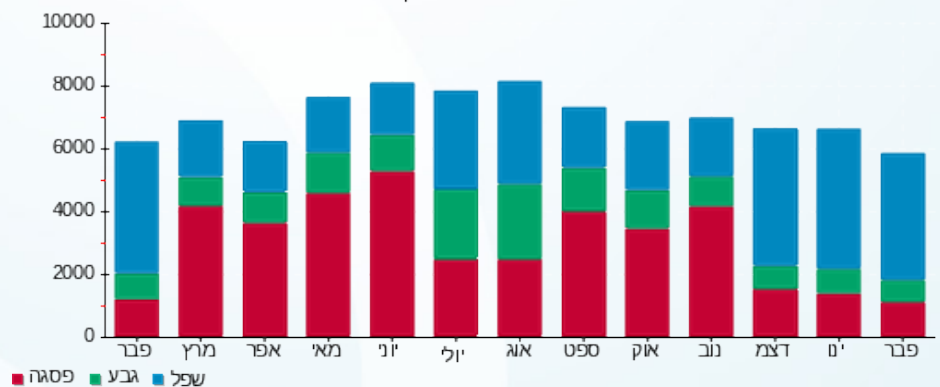

05/03/23 תאריך הפקה:  
 28/02/23 תאריך קריאה נוכחית:  
 01/02/23 תאריך קריאה קודמת:

שם דייר: באשר (הילה חן) (2802525)  
 שם אתר: מרכז ויצמן איילוב

**לקוח/ה נכבד/ה, אנו מתכבדים להגיש את חישוב צריכת החשמל לתקופה 01/02/23 - 28/02/23:**

**באשר (הילה חן) (2802525) - 8 - (0x0)00022134**

סוג תעריף	סוג צריכה	קריאה קודמת	קריאה נוכחית	סה"כ צריכה בקוט"ש	מחיר לקוט"ש בא"ג	סה"כ לתשלום
		01/02/23	28/02/23			
777	פסגה	156,176.24	156,773.94	597.70	90.04	538.16 ₪
778	גבע	103,838.25	104,154.09	315.84	48.24	152.36 ₪
779	שפל	104,954.64	106,764.11	1,809.47	38.63	699.00 ₪

**עבור גודל חיבור KVA**

סוג תעריף	הערה	סה"כ לתשלום
עבור גודל חיבור KVA		32.63 ₪

**סה"כ לדייר:**

פסגה	גבע	שפל	סה"כ	שיא ביקוש
597.70	315.84	1,809.47	2,723.00	10.73
538.16 ₪	152.36 ₪	699.00 ₪	1,422.15 ₪	

סה"כ צריכה  
 סה"כ לתשלום

תשלום קבוע	תשלום עבור גודל חיבור בKVA (0x0)	סה"כ לתשלום
210.98 ₪	0.00 ₪	1,633.13 ₪

לא כולל מע"מ

התפלגות חיוב בש"ח לפי תעו"ז

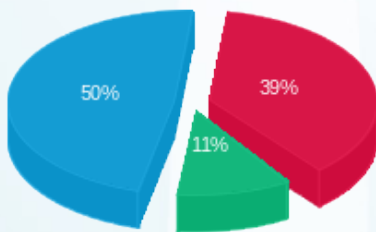

פסגה (538.16 ₪)  
 גבע (152.36 ₪)  
 שפל (699.00 ₪)

הסטוריית צריכה בקוט"ש

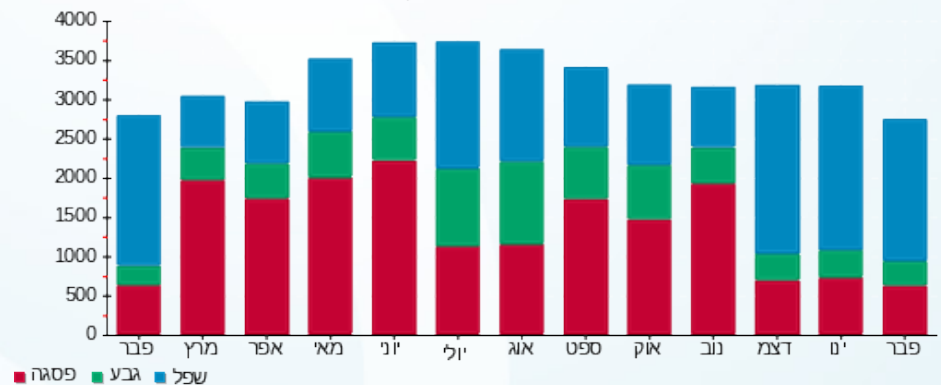

שם דייר: בזק החברה הישראלית לתקשורת בע"מ (חדר בזק חיוני) (2800009)  
 שם אתר: מרכז ויצמן איכלוב  
 תאריך הפקה: 05/03/23  
 תאריך קריאה נוכחית: 28/02/23  
 תאריך קריאה קודמת: 01/02/23

**לקוח/ה נכבד/ה, אנו מתכבדים להגיש את חישוב צריכת החשמל לתקופה 01/02/23 - 28/02/23:**

**בזק החברה הישראלית לתקשורת בע"מ (חדר בזק חיוני) (2800009) - 5 - (0x0)00022151**

סוג תעריף	סוג צריכה	קריאה קודמת	קריאה נוכחית	סה"כ צריכה בקוט"ש	מחיר לקוט"ש בא"ג	סה"כ לתשלום
פרטי חשבון עבור תאריכים:						
777	פסגה	01/02/23	28/02/23	257.28	90.04	231.65 ₪
778	גבע	105,318.66	105,445.80	127.14	48.24	61.33 ₪
779	שפל	285,152.57	286,114.70	962.13	38.63	371.67 ₪

**עבור גודל חיבור KVA**

סוג תשלום	הערה
עבור גודל חיבור KVA	סה"כ לתשלום 32.63 ₪

**סה"כ לדייר:**

פסגה	גבע	שפל	סה"כ	שיא ביקוש
257.28	127.14	962.13	1,346.54	4.09
231.65 ₪	61.33 ₪	371.67 ₪	697.28 ₪	

סה"כ צריכה  
 סה"כ לתשלום

210.98 ₪	תשלום קבוע
0.00 ₪	תשלום עבור גודל חיבור בKVA (0x0)
908.26 ₪	סה"כ לתשלום
לא כולל מע"מ	

התפלגות חיוב בש"ח לפי תעו"ז

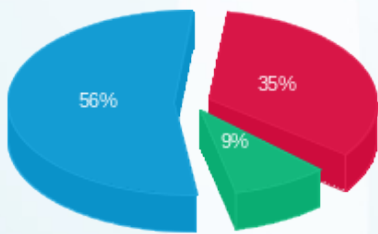

פסגה (231.65 ₪) 56%  
 גבע (61.33 ₪) 35%  
 שפל (371.67 ₪) 9%

הסטוריית צריכה בקוט"ש

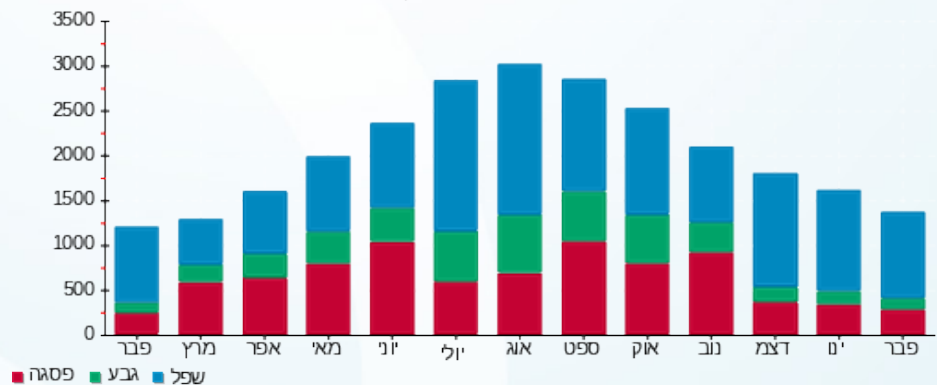



05/03/23

תאריך הפקדה:

שם דייר: בנק יהב (2823291)

28/02/23

תאריך קריאה נוכחית:

שם אתר: מרכז ויצמן איכילוב

01/02/23

תאריך קריאה קודמת:

לקוח/ה נכבד/ה, אנו מתכבדים להגיש את חישוב צריכת החשמל לתקופה 01/02/23 - 28/02/23:

בנק יהב (2823291) - 8 - 00025502 (0x0)

סוג תעריף	סוג צריכה	קריאה קודמת	קריאה נוכחית	סה"כ צריכה בקוט"ש	מחיר לקוט"ש בא"ג	סה"כ לתשלום
פרטי חשבון עבור תאריכים:						
777	פסגה	01/02/23	28/02/23	303.51	90.04	273.28 ₪
778	גבע	69,918.01	70,091.34	173.33	48.24	83.62 ₪
779	שפל	185,834.80	187,068.39	1,233.59	38.63	476.54 ₪

עבור גודל חיבור KVA

סוג תשלום	הערה
עבור גודל חיבור KVA	סה"כ לתשלום 32.63 ₪

סה"כ לדייר:

שיא ביקוש	סה"כ	שפל	גבע	פסגה	סה"כ צריכה
6.16	1,710.43	1,233.59	173.33	303.51	סה"כ לתשלום
	866.06 ₪	476.54 ₪	83.62 ₪	273.28 ₪	

תשלום קבוע	תשלום עבור גודל חיבור בKVA (0x0)	סה"כ לתשלום	לא כולל מע"מ
210.98 ₪	0.00 ₪	1,077.04 ₪	

התפלגות חיוב בש"ח לפי תעו"ז

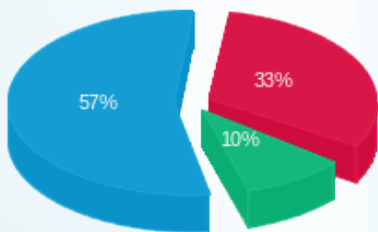

פסגה (273.28 ₪) 57%  
גבע (83.62 ₪) 10%  
שפל (476.54 ₪) 33%

הסטוריית צריכה בקוט"ש

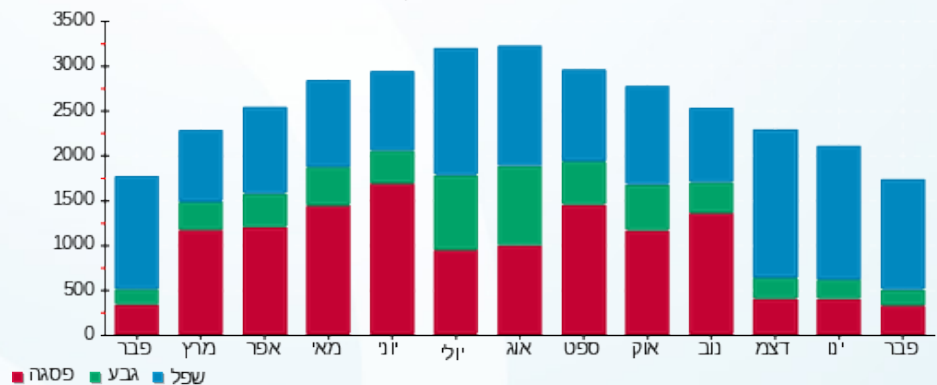



05/03/23

תאריך הפקה:

שם דייר: בשביל הטבע מוצרי בריאות בע"מ (אניס) (2800809)

28/02/23

תאריך קריאה נוכחי:

שם אתר: מרכז ויצמן איכילוב

01/02/23

תאריך קריאה קודמת:

לקוח/ה נכבד/ה, אנו מתכבדים להגיש את חישוב צריכת החשמל לתקופה 28/02/23 - 01/02/23:

בשביל הטבע מוצרי בריאות בע"מ (אניס) (2800809) - 2 - (0x0)00021636

סוג תעריף	סוג צריכה	קריאה קודמת	קריאה נוכחית	סה"כ צריכה בקוט"ש	מחיר לקוט"ש בא"ג	סה"כ לתשלום
פרטי חשבון עבור תאריכים:						
777	פסגה	01/02/23	28/02/23	310.36	90.04	279.44 ₪
778	גבע	82,123.05	82,199.50	76.44	48.24	36.88 ₪
779	שפל	152,888.73	153,780.13	891.40	38.63	344.35 ₪

עבור גודל חיבור KVA

סוג תעריף	הערה	סה"כ לתשלום
עבור גודל חיבור KVA		32.63 ₪

סה"כ לדייר:

שיא ביקוש	סה"כ	שפל	גבע	פסגה	סה"כ צריכה
5.93	1,278.20	891.40	76.44	310.36	סה"כ לתשלום
	693.30 ₪	344.35 ₪	36.88 ₪	279.44 ₪	

תשלום קבוע	תשלום עבור גודל חיבור KVA (0x0)	סה"כ לתשלום	לא כולל מע"מ
210.98 ₪	0.00 ₪	904.28 ₪	

התפלגות חיוב בש"ח לפי תעו"ז

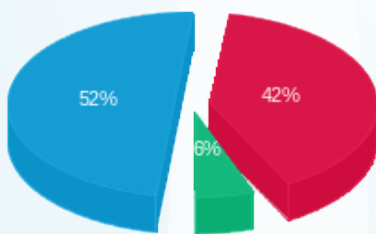

פסגה (279.44 ₪) 52%  
 גבע (36.88 ₪) 6%  
 שפל (344.35 ₪) 42%

הסטוריית צריכה בקוט"ש

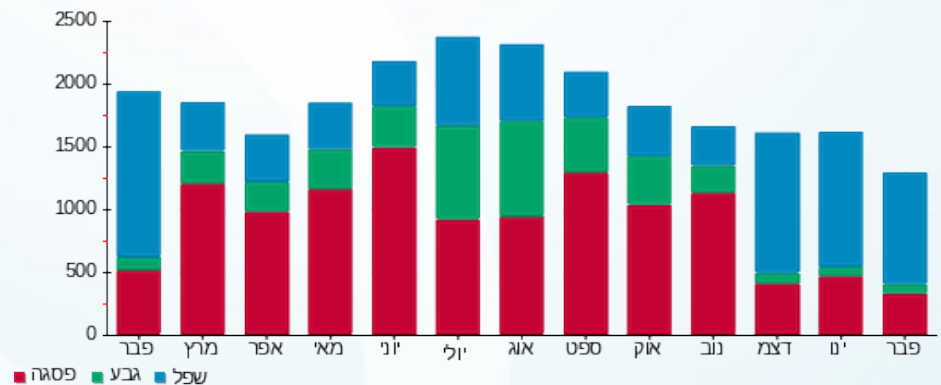



05/03/23

תאריך הפקדה:

שם דייר: דיוניוף קלאב (גו אקטיב מ"א) (2823269)

28/02/23

תאריך קריאה נוכחית:

שם אתר: מרכז ויצמן איכילוב

01/02/23

תאריך קריאה קודמת:

לקוח/ה נכבד/ה, אנו מתכבדים להגיש את חישוב צריכת החשמל לתקופה 01/02/23 - 28/02/23:

דיוניוף קלאב (גו אקטיב מ"א) (2823269) - 7 - (0x0)00022130

סוג תעריף	סוג צריכה	קריאה קודמת	קריאה נוכחית	סה"כ צריכה בקוט"ש	מחיר לקוט"ש בא"ג	סה"כ לתשלום
פרטי חשבון עבור תאריכים:						
		01/02/23	28/02/23			
777	פסגה	1,696,563.93	1,697,915.68	1,351.75	90.04	1,217.12 ₪
778	גבע	1,125,924.52	1,126,308.76	384.24	48.24	185.36 ₪
779	שפל	1,053,407.30	1,056,111.95	2,704.64	38.63	1,044.80 ₪

עבור גודל חיבור KVA

סה"כ לתשלום	הערה
32.63 ₪	עבור גודל חיבור KVA

סה"כ לדייר:

פסגה	גבע	שפל	סה"כ	שיא ביקוש
1,351.75	384.24	2,704.64	4,440.64	21.64
1,217.12 ₪	185.36 ₪	1,044.80 ₪	2,479.91 ₪	

סה"כ צריכה  
סה"כ לתשלום

לא כולל מע"מ	סה"כ לתשלום	תשלום קבוע
	2,690.89 ₪	210.98 ₪
		0.00 ₪
		תשלום עבור גודל חיבור בKVA (0x0)

התפלגות חיוב בש"ח לפי תעו"ז

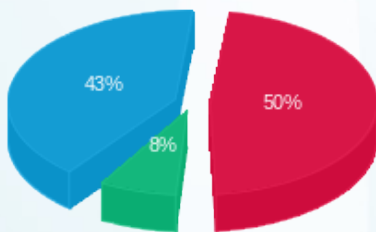

פסגה (1,217.12 ₪) - 50%  
גבע (185.36 ₪) - 8%  
שפל (1,044.80 ₪) - 43%

הסטוריית צריכה בקוט"ש

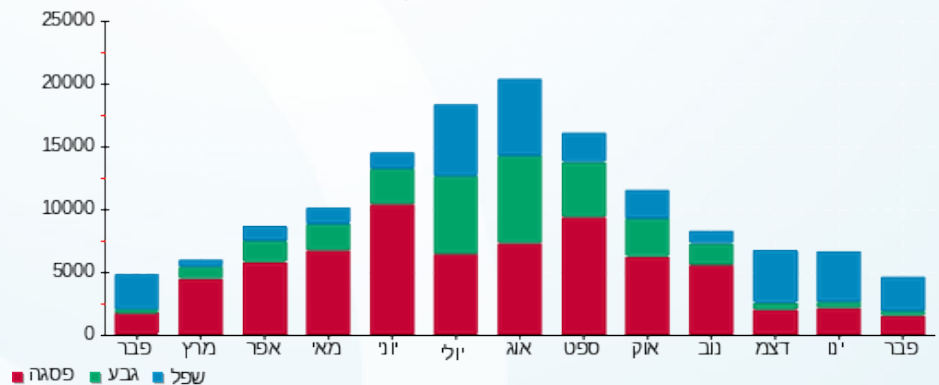

05/03/23

תאריך הפקה:

שם דייר: דיינגוף קלאב (גו אקטיב) (2823269)  
שם אתר: מרכז ויצמן איכילוב

28/02/23

תאריך קריאה נוכחית:

01/02/23

תאריך קריאה קודמת:

לקוח/ה נכבד/ה, אנו מתכבדים להגיש את חישוב צריכת החשמל לתקופה 01/02/23 - 28/02/23:

דיינגוף קלאב (גו אקטיב) (2823269) - 6 - 00022130 (0x0)

סוג תעריף	סוג צריכה	קריאה קודמת	קריאה נוכחית	סה"כ צריכה בקוט"ש	מחיר לקוט"ש בא"ג	סה"כ לתשלום
פרטי חשבון עבור תאריכים:						
		01/02/23	28/02/23			
777	פסגה	1,689,293.82	1,692,742.10	3,448.28	90.04	3,104.83 ₪
778	גבע	1,185,432.17	1,187,017.05	1,584.88	48.24	764.55 ₪
779	שפל	1,724,662.48	1,733,211.37	8,548.89	38.63	3,302.44 ₪

עבור גודל חיבור KVA

סה"כ לתשלום	הערה
32.63 ₪	עבור גודל חיבור KVA

סה"כ לדייר:

שיא ביקוש	סה"כ	שפל	גבע	פסגה	סה"כ צריכה
34.42	13,582.05	8,548.89	1,584.88	3,448.28	סה"כ לתשלום
	7,204.44 ₪	3,302.44 ₪	764.55 ₪	3,104.83 ₪	

210.98 ₪	תשלום קבוע	
0.00 ₪	תשלום עבור גודל חיבור בKVA (0x0)	
7,415.42 ₪	סה"כ לתשלום	לא כולל מע"מ

התפלגות חיוב בש"ח לפי תעו"ז

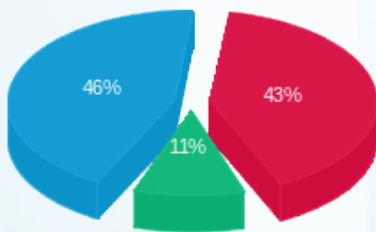

פסגה (3,104.83 ₪) - 46%  
גבע (764.55 ₪) - 11%  
שפל (3,302.44 ₪) - 43%

הסטוריית צריכה בקוט"ש

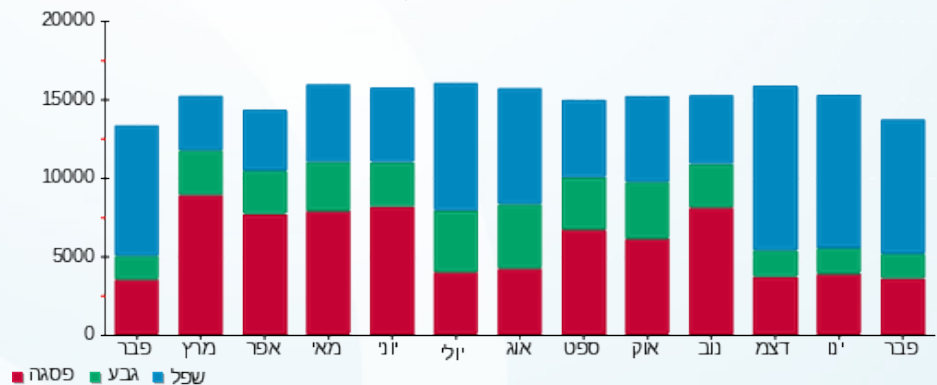

05/03/23

תאריך הפקה:

שם דייר: דיינגוף קלאב - (גו אקטיב) חימום (2823269)

28/02/23

תאריך קריאה נוכחית:

שם אתר: מרכז ויצמן איכילוב

01/02/23

תאריך קריאה קודמת:

לקוח/ה נכבד/ה, אנו מתכבדים להגיש את חישוב צריכת החשמל לתקופה 01/02/23 - 28/02/23:

דיינגוף קלאב - (גו אקטיב) חימום (2823269) - 6 - 00025502 (0x0)

סוג תעריף	סוג צריכה	קריאה קודמת	קריאה נוכחית	סה"כ צריכה בקוט"ש	מחיר לקוט"ש בא"ג	סה"כ לתשלום
פרטי חשבון עבור תאריכים:						
		01/02/23	28/02/23			
777	פסגה	139,514.34	140,663.57	1,149.24	90.04	1,034.77 ₪
778	גבע	72,590.34	73,147.32	556.98	48.24	268.69 ₪
779	שפל	212,723.58	216,595.84	3,872.26	38.63	1,495.85 ₪

עבור גודל חיבור KVA

סוג תשלום	הערה
עבור גודל חיבור KVA	סה"כ לתשלום 32.63 ₪

סה"כ לדייר:

שיא ביקוש	סה"כ	שפל	גבע	פסגה	סה"כ צריכה
13.88	5,578.48	3,872.26	556.98	1,149.24	סה"כ לתשלום
	2,831.94 ₪	1,495.85 ₪	268.69 ₪	1,034.77 ₪	

210.98 ₪	תשלום קבוע	
0.00 ₪	תשלום עבור גודל חיבור בKVA (0x0)	
3,042.92 ₪	סה"כ לתשלום	לא כולל מע"מ

התפלגות חיוב בש"ח לפי תעו"ז

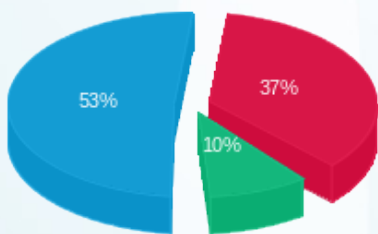

■ פסגה (1,034.77 ₪)  
■ גבע (268.69 ₪)  
■ שפל (1,495.85 ₪)

הסטוריית צריכה בקוט"ש

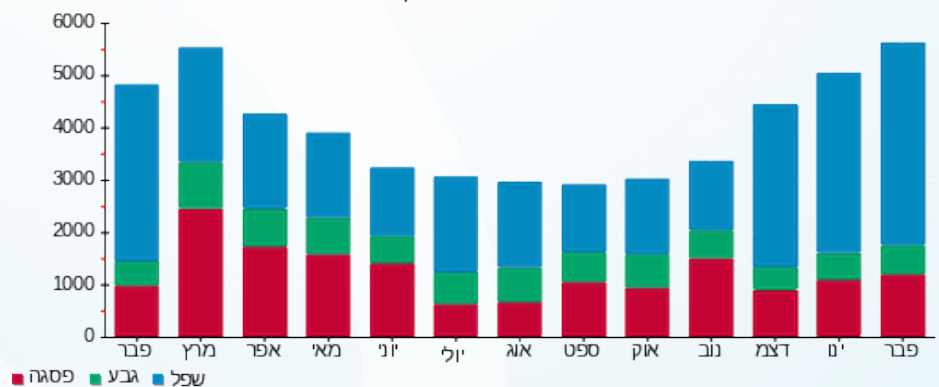



05/03/23

תאריך הפקה:

שם דייר: הגרה בייסקיל אופנה בע"מ (2823296)

28/02/23

תאריך קריאה נוכחית:

שם אתר: מרכז ויצמן איכילוב

01/02/23

תאריך קריאה קודמת:

לקוח/ה נכבד/ה, אנו מתכבדים להגיש את חישוב צריכת החשמל לתקופה 01/02/23 - 28/02/23:

הגרה בייסקיל אופנה בע"מ (2823296) - 2 - 00022154 (0x0)

סה"כ לתשלום	מחיר לקוט"ש בא"ג	סה"כ צריכה בקוט"ש	קריאה נוכחית	קריאה קודמת	סוג צריכה	סוג תעריף
			28/02/23	01/02/23	פרטי חשבון עבור תאריכים:	
302.55 ₪	90.04	336.02	121,679.96	121,343.94	פסגה	777
40.43 ₪	48.24	83.81	47,510.49	47,426.68	גבע	778
158.23 ₪	38.63	409.61	42,598.33	42,188.72	שפל	779

עבור גודל חיבור KVA

סה"כ לתשלום	הערה
32.63 ₪	עבור גודל חיבור KVA

סה"כ לדייר:

שיא ביקוש	סה"כ	שפל	גבע	פסגה	סה"כ צריכה
2.77	829.44	409.61	83.81	336.02	סה"כ לתשלום
	533.85 ₪	158.23 ₪	40.43 ₪	302.55 ₪	

210.98 ₪	תשלום קבוע	
0.00 ₪	תשלום עבור גודל חיבור בKVA (0x0)	
744.83 ₪	סה"כ לתשלום	לא כולל מע"מ

התפלגות חיוב בש"ח לפי תעו"ז

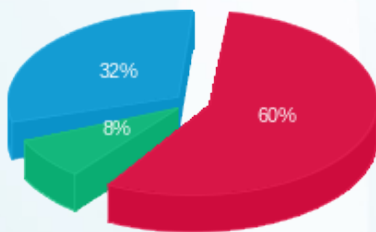

פסגה (302.55 ₪) 60%  
 גבע (40.43 ₪) 8%  
 שפל (158.23 ₪) 32%

הסטוריית צריכה בקוט"ש

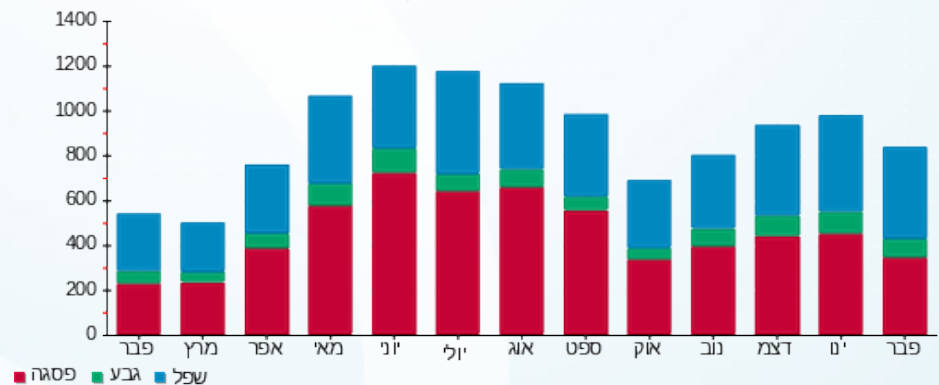

05/03/23

תאריך הפקה:

שם דייר: הודיס (2823344)

28/02/23

תאריך קריאה נוכחית:

שם אתר: מרכז ויצמן איכילוב

01/02/23

תאריך קריאה קודמת:

לקוח/ה נכבד/ה, אנו מתכבדים להגיש את חישוב צריכת החשמל לתקופה 28/02/23 - 01/02/23:

הודיס (2823344) - 7 - 00022153 (0x0)

סה"כ לתשלום	מחיר לקוט"ש בא"ג	סה"כ צריכה בקוט"ש	קריאה נוכחית	קריאה קודמת	סוג צריכה	סוג תעריף
			28/02/23	01/02/23		פרטי חשבון עבור תאריכים:
₪ 628.35	90.04	697.86	1,265,581.44	1,264,883.58	פסגה	777
₪ 54.22	48.24	112.39	919,478.83	919,366.43	גבע	778
₪ 581.74	38.63	1,505.92	808,418.73	806,912.82	שפל	779

עבור גודל חיבור KVA

סה"כ לתשלום	הערה
₪ 32.63	עבור גודל חיבור KVA

סה"כ לדייר:

שיא ביקוש	סה"כ	שפל	גבע	פסגה	סה"כ צריכה
13.30	2,316.17	1,505.92	112.39	697.86	סה"כ לתשלום
	₪ 1,296.94	₪ 581.74	₪ 54.22	₪ 628.35	

₪ 210.98	תשלום קבוע	
₪ 0.00	תשלום עבור גודל חיבור KVA (0x0)	
₪ 1,507.92	סה"כ לתשלום	לא כולל מע"מ

התפלגות חיוב בש"ח לפי תעו"ז

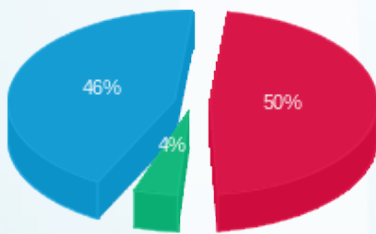

פסגה (₪ 628.35) 50%  
 גבע (₪ 54.22) 4%  
 שפל (₪ 581.74) 46%

הסטוריית צריכה בקוט"ש

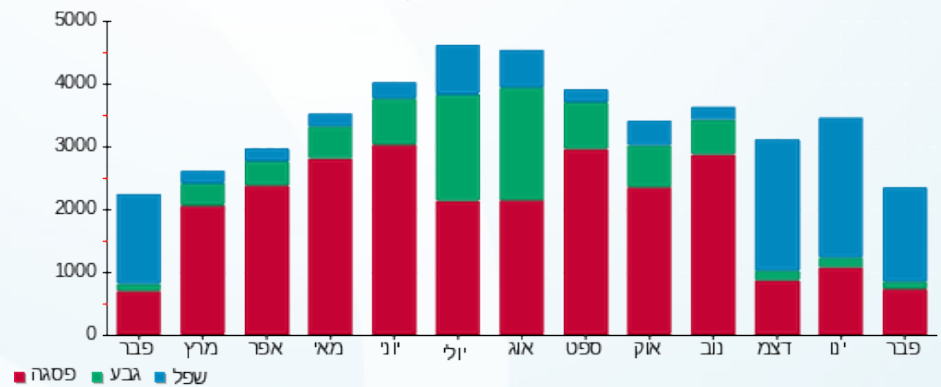



05/03/23

תאריך הפקה:

שם דייר: חדר פלאפון תקשורת בע"מ (2003839)

28/02/23

תאריך קריאה נוכחית:

שם אתר: מרכז ויצמן איכלוב

01/02/23

תאריך קריאה קודמת:

לקוח/ה נכבד/ה, אנו מתכבדים להגיש את חישוב צריכת החשמל לתקופה 01/02/23 - 28/02/23:

חדר פלאפון תקשורת בע"מ (2003839) - 4 - 00022137 (0x0)

סוג תעריף	סוג צריכה	קריאה קודמת	קריאה נוכחית	סה"כ צריכה בקוט"ש	מחיר לקוט"ש בא"ג	סה"כ לתשלום
פרטי חשבון עבור תאריכים:						
777	פסגה	01/02/23	28/02/23	75.41	90.04	67.90 ₪
778	גבע	12,764.80	12,800.83	36.03	48.24	17.38 ₪
779	שפל	28,005.38	28,278.86	273.47	38.63	105.64 ₪

עבור גודל חיבור KVA

סוג תעריף	הערה	סה"כ לתשלום
עבור גודל חיבור KVA		32.63 ₪

סה"כ לדייר:

פסגה	גבע	שפל	סה"כ	שיא ביקוש
75.41	36.03	273.47	384.92	0.71
₪ 67.90	₪ 17.38	₪ 105.64	₪ 223.55	

סה"כ צריכה  
סה"כ לתשלום

תשלום קבוע	תשלום עבור גודל חיבור KVA (0x0)	סה"כ לתשלום	לא כולל מע"מ
210.98 ₪	0.00 ₪	434.53 ₪	

התפלגות חיוב בש"ח לפי תעו"ז

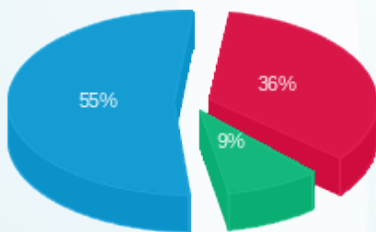

פסגה (₪ 67.90)  
גבע (₪ 17.38)  
שפל (₪ 105.64)

הסטוריית צריכה בקוט"ש

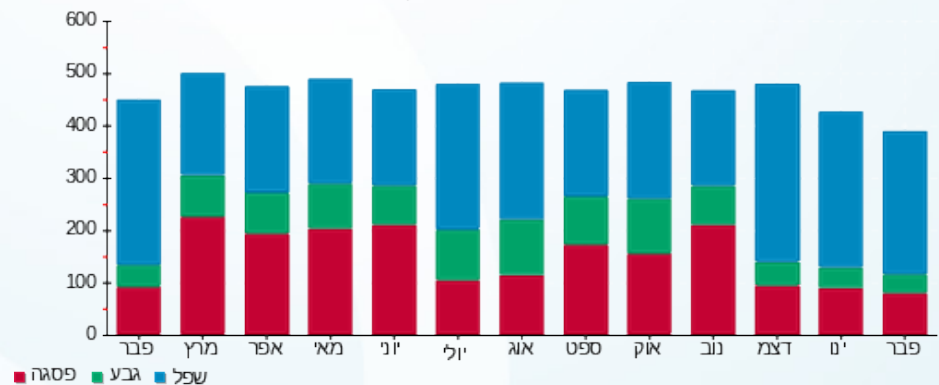



05/03/23 תאריך הפקדה:  
 28/02/23 תאריך קריאה נוכחית:  
 01/02/23 תאריך קריאה קודמת:

**שם דייר:** חיוני מא  
**שם אתר:** מרכז ויצמן איכילוב

**לקוח/ה נכבד/ה, אנו מתכבדים להגיש את חישוב צריכת החשמל לתקופה 01/02/23 - 28/02/23:**

**גו אקטיב בע"מ (מכון כושר גל העתיד מ"א) - 7 - (0x0)00022130**

סוג תעריף	סוג צריכה	קריאה קודמת	קריאה נוכחית	סה"כ צריכה בקוט"ש	מחיר לקוט"ש בא"ג	סה"כ לתשלום
			28/02/23	01/02/23	פרטי חשבון עבור תאריכים:	
777	פסגה	1,696,563.93	1,697,915.68	-1,351.75	90.04	₪ -1,217.12
778	גבע	1,125,924.52	1,126,308.76	-384.24	48.24	₪ -185.36
779	שפל	1,053,407.30	1,056,111.95	-2,704.64	38.63	₪ -1,044.80

**ראשי חיוני מ"א - 1 - (0x0)00022160**

סוג תעריף	סוג צריכה	קריאה קודמת	קריאה נוכחית	סה"כ צריכה בקוט"ש	מחיר לקוט"ש בא"ג	סה"כ לתשלום
			28/02/23	01/02/23	פרטי חשבון עבור תאריכים:	
777	פסגה	5,146,956.67	5,161,694.64	14,737.97	90.04	₪ 13,270.07
778	גבע	3,291,214.85	3,296,100.79	4,885.94	48.24	₪ 2,356.98
779	שפל	5,300,672.74	5,341,210.75	40,538.02	38.63	₪ 15,659.84

**סה"כ לדייר:**

פסגה	גבע	שפל	סה"כ	שיא ביקוש
13,386.22	4,501.70	37,833.37	55,721.29	170.50
₪ 12,052.95	₪ 2,171.62	₪ 14,615.03	₪ 28,839.60	

**סה"כ צריכה**

**סה"כ לתשלום**

210.98 ₪	<b>תשלום קבוע</b>	
0.00 ₪	<b>תשלום עבור גודל חיבור בKVA (0x0)</b>	
29,050.58 ₪	<b>סה"כ לתשלום</b>	<b>לא כולל מע"מ</b>





05/03/23

תאריך הפקדה:

שם דייר: טופ תיק בע"מ (2823273)

28/02/23

תאריך קריאה נוכחית:

שם אתר: מרכז ויצמן איכלוב

01/02/23

תאריך קריאה קודמת:

לקוח/ה נכבד/ה, אנו מתכבדים להגיש את חישוב צריכת החשמל לתקופה 01/02/23 - 28/02/23:

טופ תיק בע"מ (2823273) - 4 - (0x0)00022154

סוג תעריף	סוג צריכה	קריאה קודמת	קריאה נוכחית	סה"כ צריכה בקוט"ש	מחיר לקוט"ש בא"ג	סה"כ לתשלום
פרטי חשבון עבור תאריכים:						
777	פסגה	01/02/23	28/02/23	396.81	90.04	357.29 ₪
778	גבע	80,220.15	80,282.63	62.48	48.24	30.14 ₪
779	שפל	48,841.82	49,000.29	158.47	38.63	61.22 ₪

עבור גודל חיבור KVA

סוג תשלום	הערה
עבור גודל חיבור KVA	סה"כ לתשלום 32.63 ₪

סה"כ לדייר:

פסגה	גבע	שפל	סה"כ	שיא ביקוש
396.81	62.48	158.47	617.76	4.70
357.29 ₪	30.14 ₪	61.22 ₪	481.28 ₪	

סה"כ צריכה  
סה"כ לתשלום

210.98 ₪	תשלום קבוע
0.00 ₪	תשלום עבור גודל חיבור בKVA (0x0)
692.26 ₪	סה"כ לתשלום
לא כולל מע"מ	

התפלגות חיוב בש"ח לפי תעו"ז

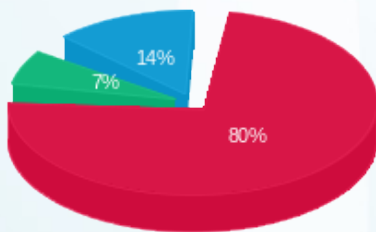

פסגה (357.29 ₪) 80%  
גבע (30.14 ₪) 7%  
שפל (61.22 ₪) 14%

הסטוריית צריכה בקוט"ש

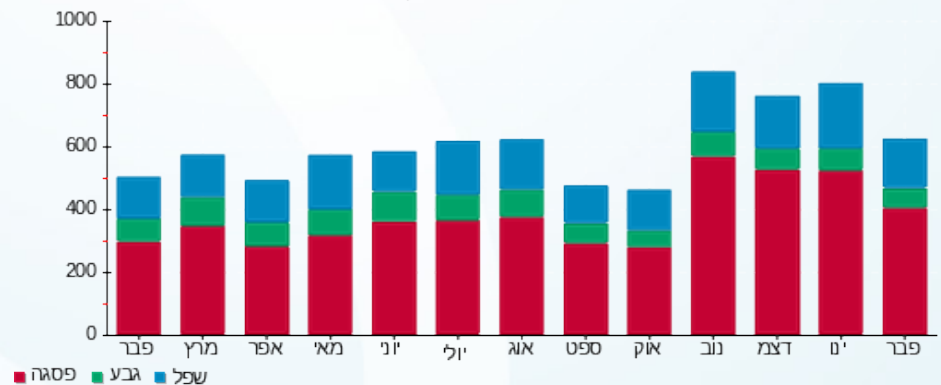

05/03/23

תאריך הפקה:

שם דייר: טל אליהו- מסעדת אבו גוש (2823286)

28/02/23

תאריך קריאה נוכחית:

שם אתר: מרכז ויצמן איכילוב

01/02/23

תאריך קריאה קודמת:

**לקוח/ה נכבד/ה, אנו מתכבדים להגיש את חישוב צריכת החשמל לתקופה 01/02/23 - 28/02/23:**

טל אליהו- מסעדת אבו גוש (2823286) - 2 - (0x0)00022130

סוג תעריף	סוג צריכה	קריאה קודמת	קריאה נוכחית	סה"כ צריכה בקוט"ש	מחיר לקוט"ש בא"ג	סה"כ לתשלום
פרטי חשבון עבור תאריכים:						
777	פסגה	01/02/23	28/02/23	292.89	90.04	263.72 ₪
778	גבע	67,298.91	67,428.66	129.75	48.24	62.59 ₪
779	שפל	128,275.89	129,301.40	1,025.51	38.63	396.16 ₪

**עבור גודל חיבור KVA**

סוג תשלום	הערה
עבור גודל חיבור KVA	סה"כ לתשלום 32.63 ₪

**סה"כ לדייר:**

פסגה	גבע	שפל	סה"כ	שיא ביקוש
292.89	129.75	1,025.51	1,448.15	4.83
263.72 ₪	62.59 ₪	396.16 ₪	755.10 ₪	

סה"כ צריכה  
סה"כ לתשלום

210.98 ₪	תשלום קבוע
0.00 ₪	תשלום עבור גודל חיבור בKVA (0x0)
966.08 ₪	סה"כ לתשלום

לא כולל מע"מ

התפלגות חיוב בש"ח לפי תעו"ז

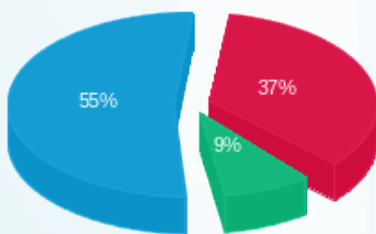

פסגה (263.72 ₪) 55%  
גבע (62.59 ₪) 9%  
שפל (396.16 ₪) 37%

הסטוריית צריכה בקוט"ש

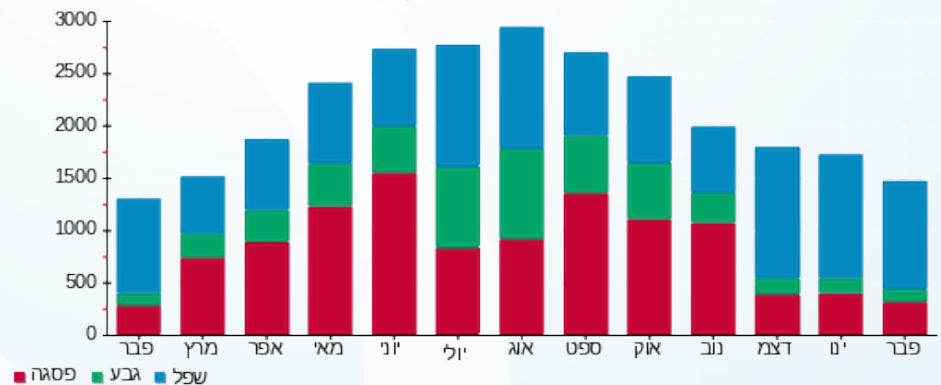

05/03/23

תאריך הפקדה:

שם דייר: טל אליהו- מסעדת אבו גוש (2823286)

28/02/23

תאריך קריאה נוכחית:

שם אתר: מרכז ויצמן איכילוב

01/02/23

תאריך קריאה קודמת:

לקוח/ה נכבד/ה, אנו מתכבדים להגיש את חישוב צריכת החשמל לתקופה 01/02/23 - 28/02/23:

טל אליהו- מסעדת אבו גוש (2823286) - 4 - (0x0)00022130

סוג תעריף	סוג צריכה	קריאה קודמת	קריאה נוכחית	סה"כ צריכה בקוט"ש	מחיר לקוט"ש בא"ג	סה"כ לתשלום
פרטי חשבון עבור תאריכים:						
		01/02/23	28/02/23			
777	פסגה	33,531.31	35,304.55	1,773.24	90.04	1,596.62 ₪
778	גבע	390,574.62	391,005.61	430.99	48.24	207.91 ₪
779	שפל	599,614.84	604,339.76	4,724.92	38.63	1,825.24 ₪

עבור גודל חיבור KVA

סוג תעריף	הערה	סה"כ לתשלום
עבור גודל חיבור KVA		32.63 ₪

סה"כ לדייר:

שיא ביקוש	סה"כ	שפל	גבע	פסגה	סה"כ צריכה
37.60	6,929.15	4,724.92	430.99	1,773.24	סה"כ צריכה
	3,662.40 ₪	1,825.24 ₪	207.91 ₪	1,596.62 ₪	סה"כ לתשלום

210.98 ₪	תשלום קבוע	
0.00 ₪	תשלום עבור גודל חיבור בKVA (0x0)	
3,873.38 ₪	סה"כ לתשלום	לא כולל מע"מ

התפלגות חיוב בש"ח לפי תעו"ז

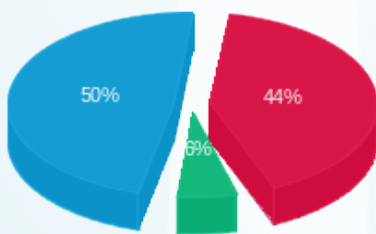

פסגה (1,596.62 ₪) - 50%  
 גבע (207.91 ₪) - 6%  
 שפל (1,825.24 ₪) - 44%

הסטוריית צריכה בקוט"ש

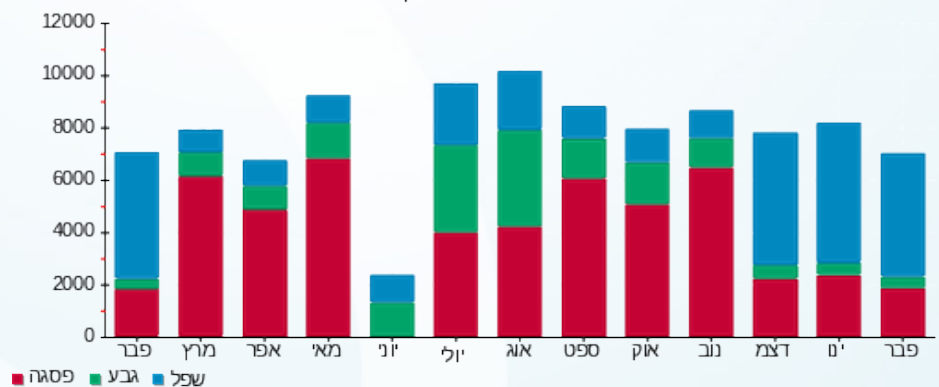

05/03/23

תאריך הפקה:

שם דייר: יוסף בן טובים - (ג'נטלמן) (2823327)  
שם אתר: מרכז ויצמן איכילוב

28/02/23

תאריך קריאה נוכחית:

01/02/23

תאריך קריאה קודמת:

לקוח/ה נכבד/ה, אנו מתכבדים להגיש את חישוב צריכת החשמל לתקופה 01/02/23 - 28/02/23:

יוסף בן טובים - (ג'נטלמן) (2823327) - 6 - (0x0)00022151

סוג תעריף	סוג צריכה	קריאה קודמת	קריאה נוכחית	סה"כ צריכה בקוט"ש	מחיר לקוט"ש בא"ג	סה"כ לתשלום
פרטי חשבון עבור תאריכים:						
777	פסגה	01/02/23	28/02/23	202.85	90.04	182.65 ₪
778	גבע	24,803.57	24,826.45	22.88	48.24	11.04 ₪
779	שפל	38,336.39	38,777.70	441.31	38.63	170.48 ₪

עבור גודל חיבור KVA

סוג תעריף	הערה	סה"כ לתשלום
עבור גודל חיבור KVA		32.63 ₪

סה"כ לדייר:

פסגה	גבע	שפל	סה"כ	שיא ביקוש
202.85	22.88	441.31	667.04	4.72
182.65 ₪	11.04 ₪	170.48 ₪	396.79 ₪	

סה"כ צריכה  
סה"כ לתשלום

210.98 ₪	תשלום קבוע	
0.00 ₪	תשלום עבור גודל חיבור בKVA (0x0)	
607.77 ₪	סה"כ לתשלום	לא כולל מע"מ

התפלגות חיוב בש"ח לפי תעו"ז

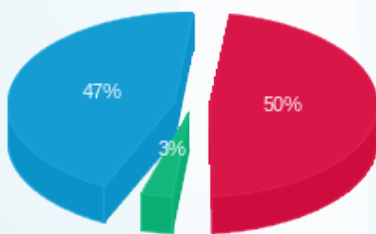

פסגה (182.65 ₪) - 50%  
גבע (11.04 ₪) - 3%  
שפל (170.48 ₪) - 47%

הסטוריית צריכה בקוט"ש

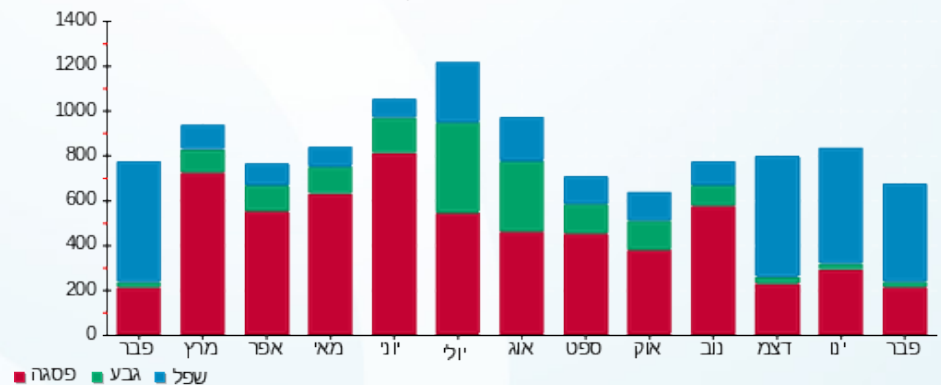

05/03/23 תאריך הפקה:  
 28/02/23 תאריך קריאה נוכחי:  
 01/02/23 תאריך קריאה קודמת:

שם דייר: יעקב עמרה - בית היופי ג'יזל (2823272)  
 שם אתר: מרכז ויצמן איכילוב

**לקוח/ה נכבד/ה, אנו מתכבדים להגיש את חישוב צריכת החשמל לתקופה 01/02/23 - 28/02/23:**

יעקב עמרה - בית היופי ג'יזל (2823272) - 5 - 00024975 (0x0)

סוג תעריף	סוג צריכה	קריאה קודמת	קריאה נוכחית	סה"כ צריכה בקוט"ש	מחיר לקוט"ש בא"ג	סה"כ לתשלום
פרטי חשבון עבור תאריכים:						
777	פסגה	01/02/23	28/02/23	42.65	90.04	38.40 ₪
778	גבע	21,194.38	21,200.45	6.07	48.24	2.93 ₪
779	שפל	21,402.90	21,520.49	117.60	38.63	45.43 ₪

**עבור גודל חיבור KVA**

סוג תעריף	הערה	סה"כ לתשלום
עבור גודל חיבור KVA		32.63 ₪

**סה"כ לדייר:**

פסגה	גבע	שפל	סה"כ	שיא ביקוש
42.65	6.07	117.60	166.32	2.13
38.40 ₪	2.93 ₪	45.43 ₪	119.39 ₪	

סה"כ צריכה  
סה"כ לתשלום

210.98 ₪	תשלום קבוע	
0.00 ₪	תשלום עבור גודל חיבור בKVA (0x0)	
330.37 ₪	סה"כ לתשלום	לא כולל מע"מ

התפלגות חיוב בש"ח לפי תעו"ז

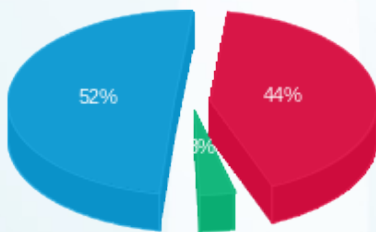

פסגה (38.40 ₪)  
 גבע (2.93 ₪)  
 שפל (45.43 ₪)

הסטוריית צריכה בקוט"ש

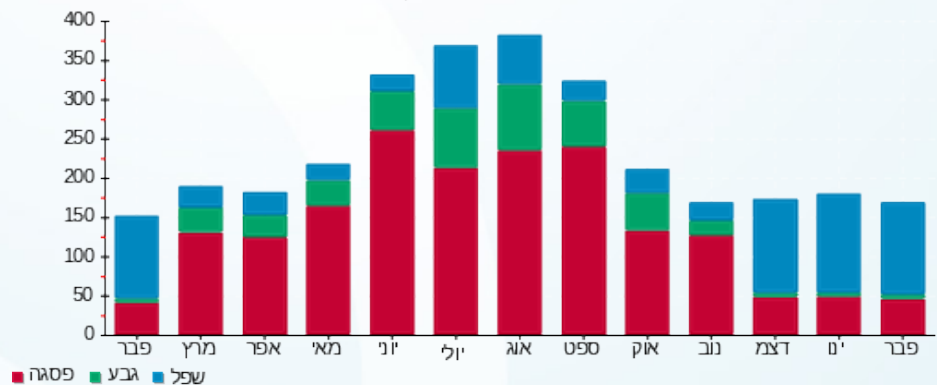



05/03/23

תאריך הפקה:

שם דייר: לוח ציבורי מסחר (חיוני)

28/02/23

תאריך קריאה נוכחית:

שם אתר: מרכז ויצמן איכילוב

01/02/23

תאריך קריאה קודמת:

לקוח/ה נכבד/ה, אנו מתכבדים להגיש את חישוב צריכת החשמל לתקופה 01/02/23 - 28/02/23:

לוח ציבורי מסחר (חיוני) - 4 - (0x0)00022151

סוג תעריף	סוג צריכה	קריאה קודמת	קריאה נוכחית	סה"כ צריכה בקוט"ש	מחיר לקוט"ש בא"ג	סה"כ לתשלום
		01/02/23	28/02/23	פרטי חשבון עבור תאריכים:		
777	פסגה	2,578,780.12	2,584,093.98	5,313.85	90.04	4,784.59 ₪
778	גבע	2,133,953.32	2,136,381.73	2,428.42	48.24	1,171.47 ₪
779	שפל	3,368,429.96	3,384,251.88	15,821.92	38.63	6,112.01 ₪

עבור גודל חיבור KVA

סוג תשלום	הערה
עבור גודל חיבור KVA	סה"כ לתשלום 32.63 ₪

סה"כ לדייר:

שיא ביקוש	סה"כ	שפל	גבע	פסגה	סה"כ צריכה
48.81	23,564.18	15,821.92	2,428.42	5,313.85	סה"כ לתשלום
	12,100.70 ₪	6,112.01 ₪	1,171.47 ₪	4,784.59 ₪	

210.98 ₪	תשלום קבוע	
0.00 ₪	תשלום עבור גודל חיבור בKVA (0x0)	
12,311.68 ₪	סה"כ לתשלום	לא כולל מע"מ

התפלגות חיוב בש"ח לפי תעו"ז

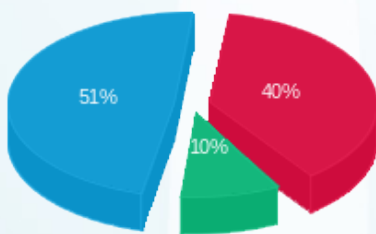

■ פסגה (4,784.59 ₪)  
■ גבע (1,171.47 ₪)  
■ שפל (6,112.01 ₪)

הסטוריית צריכה בקוט"ש

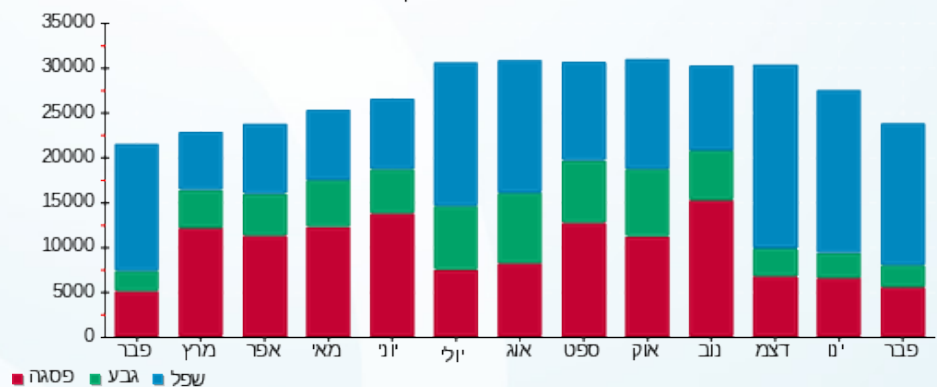

05/03/23 תאריך הפקה:  
 28/02/23 תאריך קריאה נוכחית:  
 01/02/23 תאריך קריאה קודמת:

שם דייר: לוח ציבורי מסחר ב. חיוני דרגנועים  
 שם אתר: מרכז ויצמן איכלוב

לקוח/ה נכבד/ה, אנו מתכבדים להגיש את חישוב צריכת החשמל לתקופה 01/02/23 - 28/02/23:

לוח ציבורי מסחר ב. חיוני דרגנועים - 6 - 00022153 (0x0)

סוג תעריף	סוג צריכה	קריאה קודמת	קריאה נוכחית	סה"כ צריכה בקוט"ש	מחיר לקוט"ש בא"ג	סה"כ לתשלום
		01/02/23	28/02/23			
777	פסגה	665,027.17	667,062.87	2,035.70	90.04	1,832.95 ₪
778	גבע	477,511.23	478,466.89	955.66	48.24	461.01 ₪
779	שפל	519,660.34	524,944.12	5,283.78	38.63	2,041.12 ₪

עבור גודל חיבור KVA

סוג תעריף	הערה	סה"כ לתשלום
עבור גודל חיבור KVA		32.63 ₪

סה"כ לדייר:

שיא ביקוש	סה"כ	שפל	גבע	פסגה	סה"כ צריכה
18.23	8,275.14	5,283.78	955.66	2,035.70	סה"כ לתשלום
	4,367.71 ₪	2,041.12 ₪	461.01 ₪	1,832.95 ₪	

תשלום קבוע	תשלום עבור גודל חיבור בKVA (0x0)	סה"כ לתשלום	לא כולל מע"מ
210.98 ₪	0.00 ₪	4,578.69 ₪	

התפלגות חיוב בש"ח לפי תעו"ז

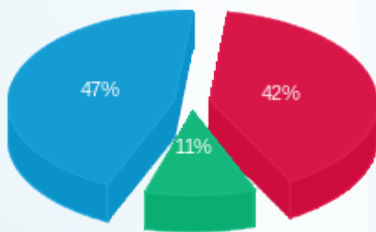

■ פסגה (1,832.95 ₪)  
 ■ גבע (461.01 ₪)  
 ■ שפל (2,041.12 ₪)

הסטוריית צריכה בקוט"ש

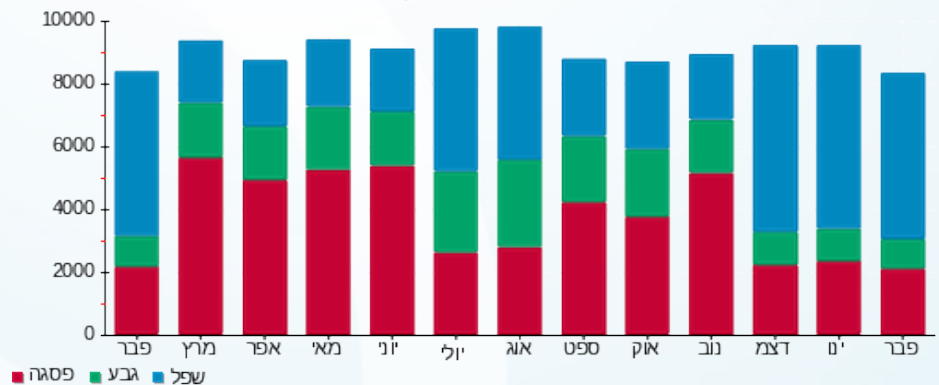



05/03/23 תאריך הפקה:  
 28/02/23 תאריך קריאה נוכחית:  
 01/02/23 תאריך קריאה קודמת:

**שם דייר:** לוח ראשי חניונים (חיוני)  
**שם אתר:** מרכז ויצמן איכילוב

**לקוח/ה נכבד/ה, אנו מתכבדים להגיש את חישוב צריכת החשמל לתקופה 01/02/23 - 28/02/23:**

**לוח ראשי חניונים (חיוני) - 3 - (0x0)00022151**

סוג תעריף	סוג צריכה	קריאה קודמת	קריאה נוכחית	סה"כ צריכה בקוט"ש	מחיר לקוט"ש בא"ג	סה"כ לתשלום
			28/02/23	01/02/23	פרטי חשבון עבור תאריכים:	
777	פסגה	8,310,846.78	8,325,599.93	14,753.15	90.04	13,283.73 ₪
778	גבע	6,723,259.78	6,729,963.86	6,704.09	48.24	3,234.05 ₪
779	שפל	11,043,695.99	11,093,623.07	49,927.08	38.63	19,286.83 ₪

**לוח ציבורי מסחר חיוני - 4 - (0x0)00022151**

סוג תעריף	סוג צריכה	קריאה קודמת	קריאה נוכחית	סה"כ צריכה בקוט"ש	מחיר לקוט"ש בא"ג	סה"כ לתשלום
			28/02/23	01/02/23	פרטי חשבון עבור תאריכים:	
777	פסגה	2,578,780.12	2,584,093.98	-5,313.85	90.04	-4,784.59 ₪
778	גבע	2,133,953.32	2,136,381.73	-2,428.42	48.24	-1,171.47 ₪
779	שפל	3,368,429.96	3,384,251.88	-15,821.92	38.63	-6,112.01 ₪

**חדר בזק חיוני - 5 - (0x0)00022151**

סוג תעריף	סוג צריכה	קריאה קודמת	קריאה נוכחית	סה"כ צריכה בקוט"ש	מחיר לקוט"ש בא"ג	סה"כ לתשלום
			28/02/23	01/02/23	פרטי חשבון עבור תאריכים:	
777	פסגה	172,948.34	173,205.61	-257.28	90.04	-231.65 ₪
778	גבע	105,318.66	105,445.80	-127.14	48.24	-61.33 ₪
779	שפל	285,152.57	286,114.70	-962.13	38.63	-371.67 ₪

**קריספינו החזקות בע"מ - 8 - (0x0)00022151**

סוג תעריף	סוג צריכה	קריאה קודמת	קריאה נוכחית	סה"כ צריכה בקוט"ש	מחיר לקוט"ש בא"ג	סה"כ לתשלום
			28/02/23	01/02/23	פרטי חשבון עבור תאריכים:	
777	פסגה	228,995.56	230,019.99	-1,024.42	90.04	-922.39 ₪
778	גבע	113,006.69	113,037.76	-31.07	48.24	-14.99 ₪
779	שפל	261,364.21	263,444.29	-2,080.08	38.63	-803.53 ₪





עבור גודל חיבור KVA

סה"כ לתשלום	הערה
₪ 32.63	עבור גודל חיבור KVA

סה"כ לדייר:

פסגה	גבע	שפל	סה"כ	שיא ביקוש
8,157.60	4,117.46	31,062.96	43,338.02	136.25
₪ 7,345.10	₪ 1,986.26	₪ 11,999.62	₪ 21,363.62	

סה"כ צריכה

סה"כ לתשלום

₪ 210.98	<b>תשלום קבוע</b>	
₪ 0.00	<b>תשלום עבור גודל חיבור ב-KVA (0x0)</b>	
₪ 21,574.60	<b>סה"כ לתשלום</b>	<b>לא כולל מע"מ</b>





05/03/23

תאריך הפקה:

שם דייר: לוינסון יזמות צ.ד בע"מ (דפנה לוינסון) (2823297)

28/02/23

תאריך קריאה נוכחי:

שם אתר: מרכז ויצמן איכילוב

01/02/23

תאריך קריאה קודמת:

לקוח/ה נכבד/ה, אנו מתכבדים להגיש את חישוב צריכת החשמל לתקופה 01/02/23 - 28/02/23:

לוינסון יזמות צ.ד בע"מ (דפנה לוינסון) (2823297) - 6 - (0x0)00022154

סוג תעריף	סוג צריכה	קריאה קודמת	קריאה נוכחית	סה"כ צריכה בקוט"ש	מחיר לקוט"ש בא"ג	סה"כ לתשלום
פרטי חשבון עבור תאריכים:						
777	פסגה	01/02/23	28/02/23	266.22	90.04	239.71 ₪
778	גבע	77,207.89	77,284.41	76.52	48.24	36.91 ₪
779	שפל	66,370.14	66,562.30	192.16	38.63	74.23 ₪

עבור גודל חיבור KVA

סוג תעריף	הערה	סה"כ לתשלום
עבור גודל חיבור KVA		32.63 ₪

סה"כ לדייר:

פסגה	גבע	שפל	סה"כ	שיא ביקוש
266.22	76.52	192.16	534.90	3.60
239.71 ₪	36.91 ₪	74.23 ₪	383.48 ₪	

סה"כ צריכה  
סה"כ לתשלום

210.98 ₪	תשלום קבוע	
0.00 ₪	תשלום עבור גודל חיבור בKVA (0x0)	
594.46 ₪	סה"כ לתשלום	לא כולל מע"מ

התפלגות חיוב בש"ח לפי תעו"ז

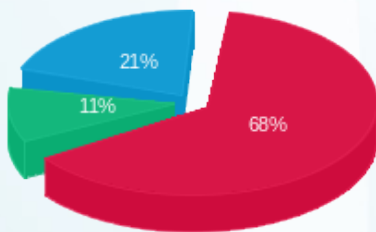

פסגה (239.71 ₪) 68%  
גבע (36.91 ₪) 11%  
שפל (74.23 ₪) 21%

הסטוריית צריכה בקוט"ש

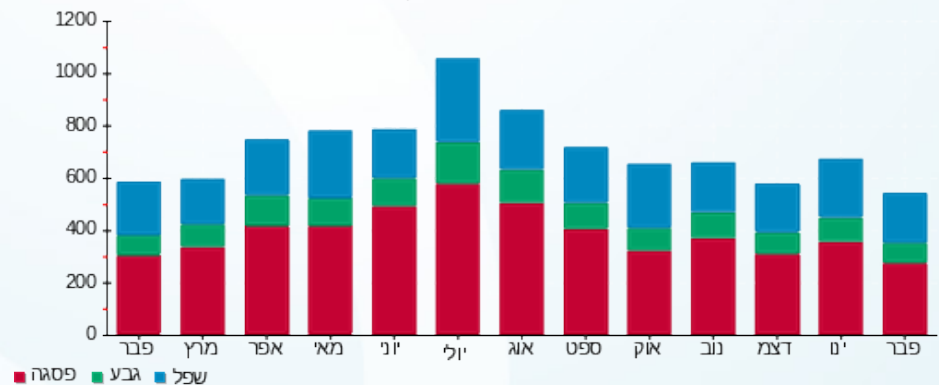

05/03/23 תאריך הפקה:  
 28/02/23 תאריך קריאה נוכחית:  
 01/02/23 תאריך קריאה קודמת:

שם דייר: לידי קומפרט בע"מ (2823274)  
 שם אתר: מרכז ויצמן איכילוב

לקוח/ה נכבד/ה, אנו מתכבדים להגיש את חישוב צריכת החשמל לתקופה 01/02/23 - 28/02/23:

לידי קומפרט בע"מ (2823274) - 7 - (0x0)00024975

סוג תעריף	סוג צריכה	קריאה קודמת	קריאה נוכחית	סה"כ צריכה בקוט"ש	מחיר לקוט"ש בא"ג	סה"כ לתשלום
פרטי חשבון עבור תאריכים:						
777	פסגה	01/02/23	28/02/23	108.63	90.04	97.81 ₪
778	גבע	38,567.91	38,580.46	12.55	48.24	6.05 ₪
779	שפל	36,925.52	37,202.71	277.19	38.63	107.08 ₪

עבור גודל חיבור KVA

סוג תעריף	הערה	סה"כ לתשלום
עבור גודל חיבור KVA		32.63 ₪

סה"כ לדייר:

פסגה	גבע	שפל	סה"כ	שיא ביקוש
108.63	12.55	277.19	398.37	3.43
97.81 ₪	6.05 ₪	107.08 ₪	243.58 ₪	

סה"כ צריכה  
 סה"כ לתשלום

210.98 ₪	תשלום קבוע	
0.00 ₪	תשלום עבור גודל חיבור בKVA (0x0)	
454.56 ₪	סה"כ לתשלום	לא כולל מע"מ

התפלגות חיוב בש"ח לפי תעו"ז

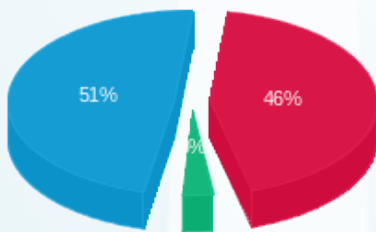

פסגה (97.81 ₪) - 51%  
 גבע (6.05 ₪) - 3%  
 שפל (107.08 ₪) - 46%

הסטוריית צריכה בקוט"ש

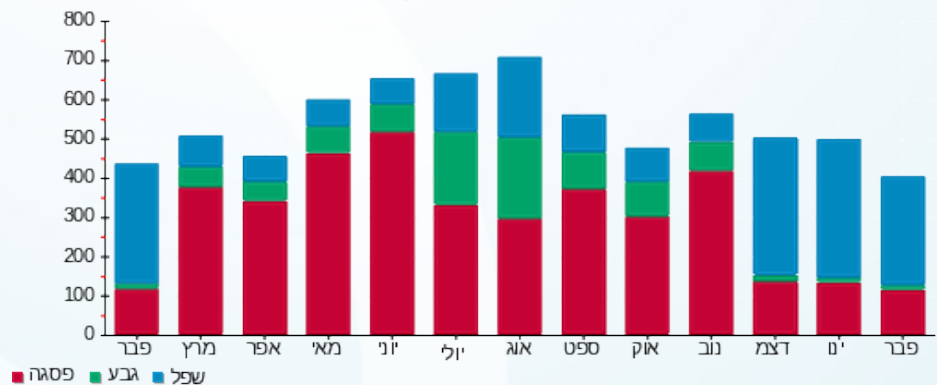

05/03/23 תאריך הפקה:  
 28/02/23 תאריך קריאה נוכחית:  
 01/02/23 תאריך קריאה קודמת:

שם דייר: ללין נרות וסבונים בע"מ (2823300)  
 שם אתר: מרכז ויצמן איכילוב

**לקוח/ה נכבד/ה, אנו מתכבדים להגיש את חישוב צריכת החשמל לתקופה 01/02/23 - 28/02/23:**

ללין נרות וסבונים בע"מ (2823300) - 8 - 00021636 (0x0)

סוג תעריף	סוג צריכה	קריאה קודמת	קריאה נוכחית	סה"כ צריכה בקוט"ש	מחיר לקוט"ש בא"ג	סה"כ לתשלום
פרטי חשבון עבור תאריכים:						
777	פסגה	01/02/23	28/02/23	573.60	90.04	516.47 ₪
778	גבע	53,674.65	53,693.79	19.14	48.24	9.23 ₪
779	שפל	79,478.22	80,466.18	987.96	38.63	381.65 ₪

**עבור גודל חיבור KVA**

סוג תעריף	הערה	סה"כ לתשלום
עבור גודל חיבור KVA		32.63 ₪

**סה"כ לדייר:**

פסגה	גבע	שפל	סה"כ	שיא ביקוש
573.60	19.14	987.96	1,580.69	8.57
₪ 516.47	₪ 9.23	₪ 381.65	₪ 939.98	

סה"כ צריכה  
 סה"כ לתשלום

210.98 ₪	תשלום קבוע	
0.00 ₪	תשלום עבור גודל חיבור בKVA (0x0)	
1,150.96 ₪	סה"כ לתשלום	לא כולל מע"מ

התפלגות חיוב בש"ח לפי תעו"ז

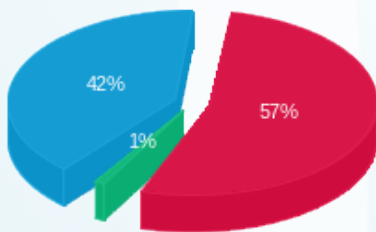

פסגה (516.47 ₪) 57%  
 גבע (9.23 ₪) 1%  
 שפל (381.65 ₪) 42%

הסטוריית צריכה בקוט"ש

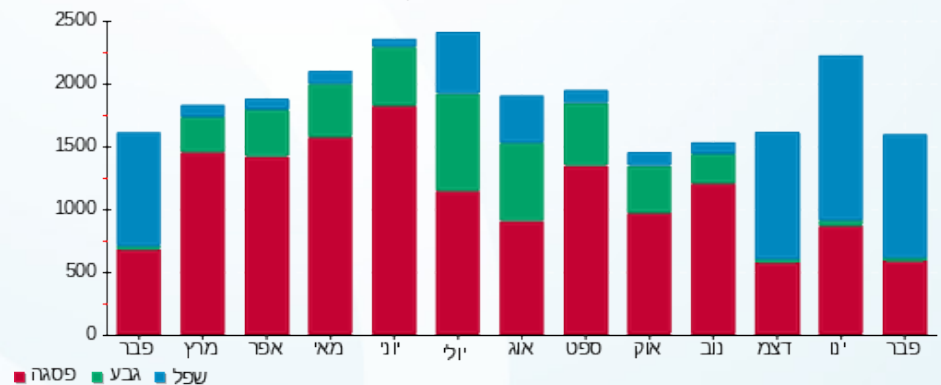



05/03/23

תאריך הפקה:

שם דייר: מגדל מחסן פנוי  
שם אתר: מרכז ויצמן איכילוב

28/02/23

תאריך קריאה נוכחית:

01/02/23

תאריך קריאה קודמת:

לקוח/ה נכבד/ה, אנו מתכבדים להגיש את חישוב צריכת החשמל לתקופה 01/02/23 - 28/02/23:

מגדל מחסן פנוי - 7 - (0x0)00022134

סוג תעריף	סוג צריכה	קריאה קודמת	קריאה נוכחית	סה"כ צריכה בקוט"ש	מחיר לקוט"ש בא"ג	סה"כ לתשלום
פרטי חשבון עבור תאריכים:						
777	פסגה	01/02/23	28/02/23	-0.001	90.04	₪ -0.00
778	גבע	53,015.84	53,015.84	0.00	48.24	₪ 0.00
779	שפל	32,758.86	32,758.86	-0.002	38.63	₪ -0.00

עבור גודל חיבור KVA

סוג תשלום	הערה
עבור גודל חיבור KVA	₪ 32.63

סה"כ לדייר:

פסגה	גבע	שפל	סה"כ	שיא ביקוש
-0.001	0.00	-0.002	-0.003	0.001
₪ -0.00	₪ 0.00	₪ -0.00	₪ 32.63	

סה"כ צריכה  
סה"כ לתשלום

210.98 ₪	תשלום קבוע	
0.00 ₪	תשלום עבור גודל חיבור בKVA (0x0)	
243.61 ₪	סה"כ לתשלום	לא כולל מע"מ

התפלגות חיוב בש"ח לפי תעו"ז

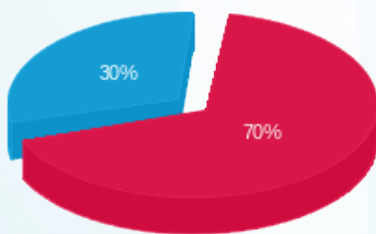

פסגה (0.001 ₪)  
גבע (0.00 ₪)  
שפל (0.0006 ₪)

הסטוריית צריכה בקוט"ש

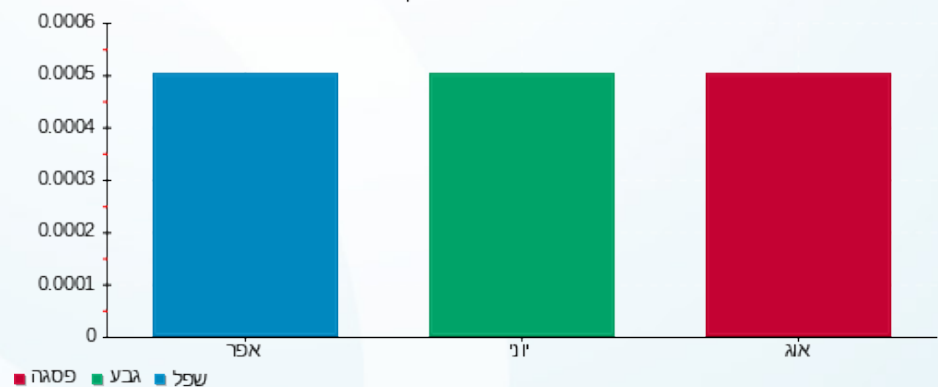



05/03/23 תאריך הפקה:  
 28/02/23 תאריך קריאה נוכחית:  
 01/02/23 תאריך קריאה קודמת:

**שם דייר:** מיזוג אוויר  
**שם אתר:** מרכז ויצמן איכילוב

**לקוח/ה נכבד/ה, אנו מתכבדים להגיש את חישוב צריכת החשמל לתקופה 01/02/23 - 28/02/23:**

**משאבה - 1 - 00020506(0x0)**

סוג תעריף	סוג צריכה	קריאה קודמת	קריאה נוכחית	סה"כ צריכה בקוט"ש	מחיר לקוט"ש בא"ג	סה"כ לתשלום
פרטי חשבון עבור תאריכים:						
		01/02/23	28/02/23			
777	פסגה	110,904.34	110,904.37	0.03	90.04	0.03 ₪
778	גבע	58,488.01	58,488.03	0.02	48.24	0.01 ₪
779	שפל	141,914.11	141,914.16	0.06	38.63	0.02 ₪

**משאבה רזרבית - 2 - 00020506(0x0)**

סוג תעריף	סוג צריכה	קריאה קודמת	קריאה נוכחית	סה"כ צריכה בקוט"ש	מחיר לקוט"ש בא"ג	סה"כ לתשלום
פרטי חשבון עבור תאריכים:						
		01/02/23	28/02/23			
777	פסגה	236,262.66	236,262.64	-0.02	90.04	-0.02 ₪
778	גבע	125,455.55	125,455.57	0.02	48.24	0.01 ₪
779	שפל	345,011.87	345,011.98	0.11	38.63	0.04 ₪

**משאבה 1 - 3 - 00020506(0x0)**

סוג תעריף	סוג צריכה	קריאה קודמת	קריאה נוכחית	סה"כ צריכה בקוט"ש	מחיר לקוט"ש בא"ג	סה"כ לתשלום
פרטי חשבון עבור תאריכים:						
		01/02/23	28/02/23			
777	פסגה	526,487.67	529,230.87	2,743.20	90.04	2,469.98 ₪
778	גבע	281,967.51	283,338.53	1,371.02	48.24	661.38 ₪
779	שפל	688,700.64	698,974.17	10,273.52	38.63	3,968.66 ₪

**צילר 2/1 - 4 - 00020506(0x0)**

סוג תעריף	סוג צריכה	קריאה קודמת	קריאה נוכחית	סה"כ צריכה בקוט"ש	מחיר לקוט"ש בא"ג	סה"כ לתשלום
פרטי חשבון עבור תאריכים:						
		01/02/23	28/02/23			
777	פסגה	1,601,961.01	1,602,023.23	62.22	90.04	56.02 ₪
778	גבע	767,571.47	767,602.50	31.03	48.24	14.97 ₪
779	שפל	1,502,274.15	1,502,506.28	232.13	38.63	89.67 ₪





צילר 2/2 - 5 - 00020506(0x0)

סה"כ לתשלום	מחיר לקוט"ש בא"ג	סה"כ צריכה בקוט"ש	קריאה נוכחית	קריאה קודמת	סוג צריכה	סוג תעריף
			28/02/23	01/02/23	פרטי חשבון עבור תאריכים:	
₪ -2.15	90.04	-2.38	1,571,180.84	1,571,183.23	פסגה	777
₪ -0.52	48.24	-1.07	704,118.96	704,120.02	גבע	778
₪ -3.33	38.63	-8.61	1,358,580.88	1,358,589.49	שפל	779

צילר 1/1 - 6 - 00020506(0x0)

סה"כ לתשלום	מחיר לקוט"ש בא"ג	סה"כ צריכה בקוט"ש	קריאה נוכחית	קריאה קודמת	סוג צריכה	סוג תעריף
			28/02/23	01/02/23	פרטי חשבון עבור תאריכים:	
₪ -0.13	90.04	-0.15	1,479,224.37	1,479,224.52	פסגה	777
₪ 0.03	48.24	0.06	664,821.38	664,821.32	גבע	778
₪ 0.05	38.63	0.14	970,868.84	970,868.70	שפל	779

צילר 1/2 - 7 - 00020506(0x0)

סה"כ לתשלום	מחיר לקוט"ש בא"ג	סה"כ צריכה בקוט"ש	קריאה נוכחית	קריאה קודמת	סוג צריכה	סוג תעריף
			28/02/23	01/02/23	פרטי חשבון עבור תאריכים:	
₪ 0.11	90.04	0.12	1,600,595.15	1,600,595.03	פסגה	777
₪ 0.03	48.24	0.05	678,519.72	678,519.66	גבע	778
₪ 0.27	38.63	0.70	1,150,480.77	1,150,480.07	שפל	779

סה"כ לדייר:

שיא ביקוש	סה"כ	שפל	גבע	פסגה
21.62	14,702.21	10,498.06	1,401.13	2,803.02
	₪ 7,255.14	₪ 4,055.40	₪ 675.91	₪ 2,523.84

סה"כ צריכה  
סה"כ לתשלום

₪ 0.00	<b>תשלום קבוע</b>	
₪ 0.00	<b>תשלום עבור גודל חיבור בKVA (0x0)</b>	
₪ 7,255.14	<b>סה"כ לתשלום</b>	<b>לא כולל מע"מ</b>





התפלגות חיוב בש"ח לפי תעו"ז

הסטוריית צריכה בקוט"ש

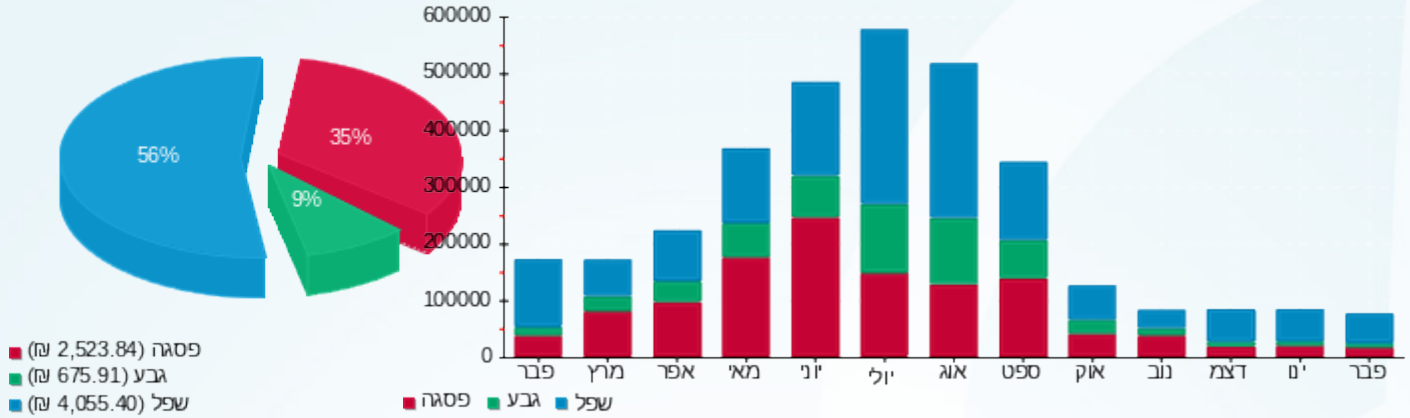



05/03/23

תאריך הפקה:

שם דייר: מלונות ויצמן סיטי בע"מ - ראשי שה חיוני מלונית - 2810830

28/02/23

תאריך קריאה נוכחי:

שם אתר: מרכז ויצמן איכילוב

01/02/23

תאריך קריאה קודמת:

לקוח/ה נכבד/ה, אנו מתכבדים להגיש את חישוב צריכת החשמל לתקופה 01/02/23 - 28/02/23:

מלונות ויצמן סיטי בע"מ - ראשי שה חיוני מלונית - 2810830 - 4 - 00022134 (0x0)

סוג תעריף	סוג צריכה	קריאה קודמת	קריאה נוכחית	סה"כ צריכה בקוט"ש	מחיר לקוט"ש בא"ג	סה"כ לתשלום
		01/02/23	28/02/23	פרטי חשבון עבור תאריכים:		
777	פסגה	1,788,792.26	1,792,673.48	3,881.22	78.76	3,056.85 ₪
778	גבע	1,398,106.91	1,400,201.79	2,094.88	39.81	833.97 ₪
779	שפל	2,459,175.61	2,473,484.94	14,309.33	30.86	4,415.86 ₪

תוספת 6% מסך לתשלום

הערה	סה"כ לתשלום
תוספת 6% מסך לתשלום	498.40 ₪

סה"כ לדייר:

פסגה	גבע	שפל	סה"כ	שיא ביקוש
3,881.22	2,094.88	14,309.33	20,285.43	40.94
₪ 3,056.85	₪ 833.97	₪ 4,415.86	₪ 8,805.08	

סה"כ צריכה

סה"כ לתשלום

₪ 0.00	תשלום קבוע	
₪ 0.00	תשלום עבור גודל חיבור בKVA (0x0)	
₪ 8,805.08	סה"כ לתשלום	לא כולל מע"מ

התפלגות חיוב בש"ח לפי תעו"ז

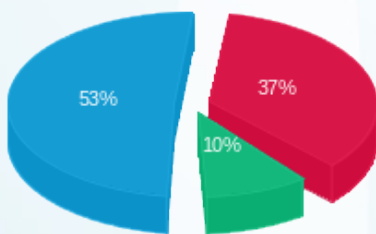

פסגה (₪ 3,056.85)  
גבע (₪ 833.97)  
שפל (₪ 4,415.86)

הסטוריית צריכה בקוט"ש

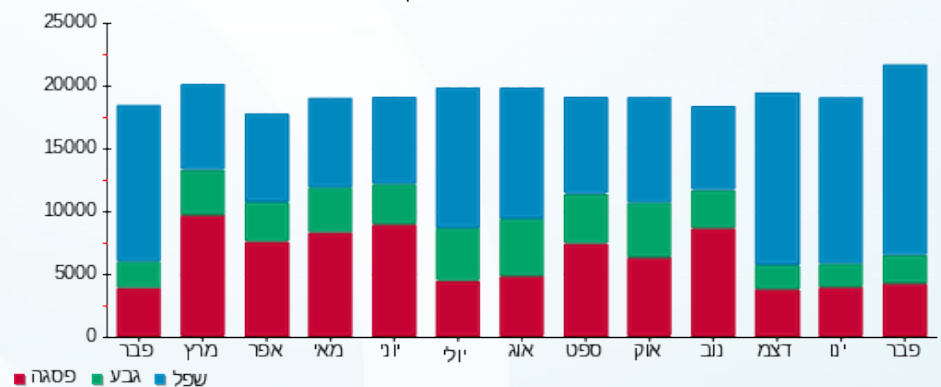

05/03/23

תאריך הפקה:

שם דייר: מלונות ויצמן סיטי בע"מ קומה 1 - 2810830  
שם אתר: מרכז ויצמן איכילוב

28/02/23

תאריך קריאה נוכחי:

01/02/23

תאריך קריאה קודמת:

לקוח/ה נכבד/ה, אנו מתכבדים להגיש את חישוב צריכת החשמל לתקופה 01/02/23 - 28/02/23:

מלונות ויצמן סיטי בע"מ קומה 1 - 2810830 - 5 - 00022134 (0x0)

סוג תעריף	סוג צריכה	קריאה קודמת	קריאה נוכחית	סה"כ צריכה בקוט"ש	מחיר לקוט"ש בא"ג	סה"כ לתשלום
פרטי חשבון עבור תאריכים:						
777	פסגה	01/02/23	28/02/23	333.71	78.76	262.83 ₪
778	גבע	225,937.66	226,102.56	164.90	39.81	65.65 ₪
779	שפל	279,644.01	280,894.54	1,250.53	30.86	385.91 ₪

תוספת 6% מסך לתשלום

סוג תשלום	הערה
42.86 ₪	תוספת 6% מסך לתשלום

סה"כ לדייר:

פסגה	גבע	שפל	סה"כ	שיא ביקוש
333.71	164.90	1,250.53	1,749.15	2.74
262.83 ₪	65.65 ₪	385.91 ₪	757.26 ₪	

סה"כ צריכה  
סה"כ לתשלום

0.00 ₪	תשלום קבוע
0.00 ₪	תשלום עבור גודל חיבור בKVA (0x0)
757.26 ₪	סה"כ לתשלום
לא כולל מע"מ	

התפלגות חיוב בש"ח לפי תע"ז

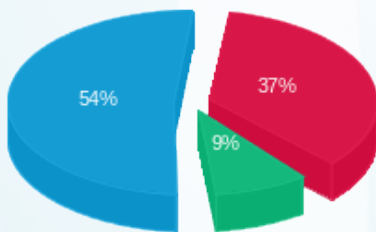

פסגה (262.83 ₪) 54%  
גבע (65.65 ₪) 9%  
שפל (385.91 ₪) 37%

הסטוריית צריכה בקוט"ש

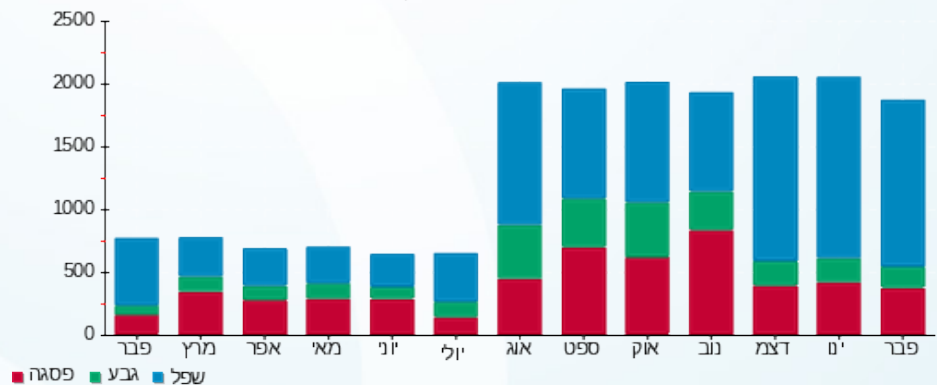



05/03/23

תאריך הפקדה:

שם דייר: מלונות ויצמן סיטי בע"מ קומה 3 - 2810830

28/02/23

תאריך קריאה נוכחית:

שם אתר: מרכז ויצמן איכילוב

01/02/23

תאריך קריאה קודמת:

לקוח/ה נכבד/ה, אנו מתכבדים להגיש את חישוב צריכת החשמל לתקופה 01/02/23 - 28/02/23:

מלונות ויצמן סיטי בע"מ קומה 3 - 2810830 - 1 - 00022134 (0x0)

סוג תעריף	סוג צריכה	קריאה קודמת	קריאה נוכחית	סה"כ צריכה בקוט"ש	מחיר לקוט"ש בא"ג	סה"כ לתשלום
		01/02/23	28/02/23			
777	פסגה	152,356.00	153,178.71	822.71	78.76	647.97 ₪
778	גבע	130,950.94	131,591.87	640.92	39.81	255.15 ₪
779	שפל	318,518.91	321,991.94	3,473.03	30.86	1,071.78 ₪

תוספת 6% מסך לתשלום

סוג תשלום	הערה
118.49 ₪	תוספת 6% מסך לתשלום

סה"כ לדייר:

פסגה	גבע	שפל	סה"כ	שיא ביקוש
822.71	640.92	3,473.03	4,936.67	31.50
647.97 ₪	255.15 ₪	1,071.78 ₪	2,093.39 ₪	

סה"כ צריכה

סה"כ לתשלום

0.00 ₪	תשלום קבוע
0.00 ₪	תשלום עבור גודל חיבור בKVA (0x0)
2,093.39 ₪	סה"כ לתשלום

לא כולל מע"מ

התפלגות חיוב בש"ח לפי תעו"ז

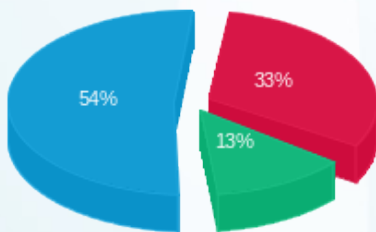

פסגה (647.97 ₪) 54%  
 גבע (255.15 ₪) 33%  
 שפל (1,071.78 ₪) 13%

הסטוריית צריכה בקוט"ש

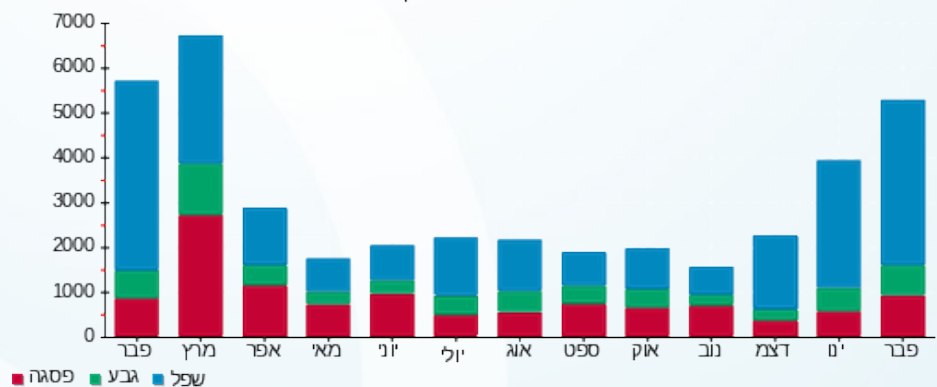

05/03/23

תאריך הפקה:

שם דייר: מלונות ויצמן סיטי בע"מ קומה 4 - 2810830  
שם אתר: מרכז ויצמן איכילוב

28/02/23

תאריך קריאה נוכחית:

01/02/23

תאריך קריאה קודמת:

לקוח/ה נכבד/ה, אנו מתכבדים להגיש את חישוב צריכת החשמל לתקופה 01/02/23 - 28/02/23:

מלונות ויצמן סיטי בע"מ קומה 4 - 2810830 - 2 - 00022134 (0x0)

סוג תעריף	סוג צריכה	קריאה קודמת	קריאה נוכחית	סה"כ צריכה בקוט"ש	מחיר לקוט"ש בא"ג	סה"כ לתשלום
פרטי חשבון עבור תאריכים:						
777	פסגה	01/02/23	28/02/23	534.66	78.76	421.10 ₪
778	גבע	58,388.64	58,720.33	331.69	39.81	132.04 ₪
779	שפל	153,459.50	155,632.40	2,172.90	30.86	670.56 ₪

תוספת 6% מסך לתשלום

סוג תשלום	הערה
73.42 ₪	תוספת 6% מסך לתשלום

סה"כ לדייר:

פסגה	גבע	שפל	סה"כ	שיא ביקוש
534.66	331.69	2,172.90	3,039.25	14.27
421.10 ₪	132.04 ₪	670.56 ₪	1,297.13 ₪	

סה"כ צריכה  
סה"כ לתשלום

0.00 ₪	תשלום קבוע
0.00 ₪	תשלום עבור גודל חיבור בKVA (0x0)
1,297.13 ₪	סה"כ לתשלום

לא כולל מע"מ

התפלגות חיוב בש"ח לפי תעו"ז

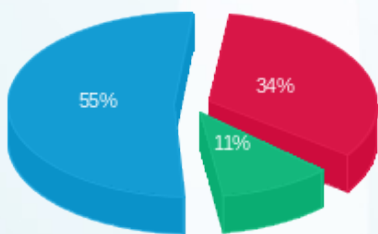

פסגה (421.10 ₪)  
גבע (132.04 ₪)  
שפל (670.56 ₪)

הסטוריית צריכה בקוט"ש

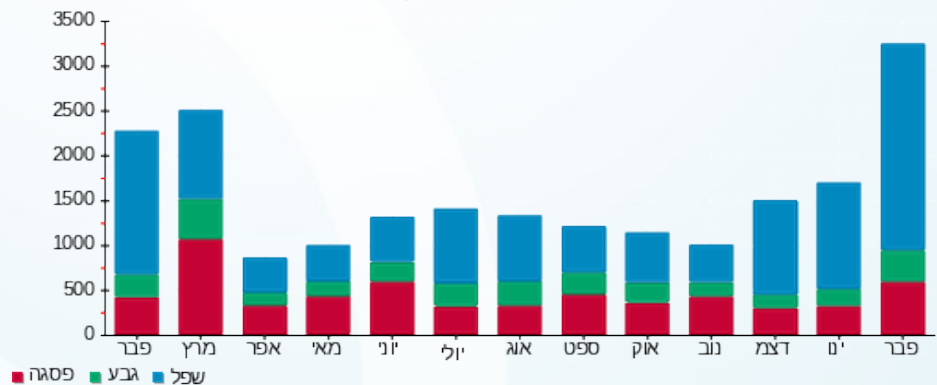



05/03/23

תאריך הפקה:

שם דייר: מלונות ויצמן סיטי בע"מ קומה 5 - 2810830

28/02/23

תאריך קריאה נוכחית:

שם אתר: מרכז ויצמן איכילוב

01/02/23

תאריך קריאה קודמת:

לקוח/ה נכבד/ה, אנו מתכבדים להגיש את חישוב צריכת החשמל לתקופה 01/02/23 - 28/02/23:

מלונות ויצמן סיטי בע"מ קומה 5 - 2810830 - 3 - 00022134 (0x0)

סוג תעריף	סוג צריכה	קריאה קודמת	קריאה נוכחית	סה"כ צריכה בקוט"ש	מחיר לקוט"ש בא"ג	סה"כ לתשלום
		01/02/23	28/02/23			
פרטי חשבון עבור תאריכים:						
777	פסגה	270,722.41	271,155.96	433.56	78.76	341.47 ₪
778	גבע	237,362.87	237,638.23	275.36	39.81	109.62 ₪
779	שפל	263,753.96	265,512.78	1,758.82	30.86	542.77 ₪

תוספת 6% מסך לתשלום

סה"כ לתשלום	הערה
59.63 ₪	תוספת 6% מסך לתשלום

סה"כ לדייר:

פסגה	גבע	שפל	סה"כ	שיא ביקוש
433.56	275.36	1,758.82	2,467.73	15.63
341.47 ₪	109.62 ₪	542.77 ₪	1,053.49 ₪	

סה"כ צריכה  
סה"כ לתשלום

0.00 ₪	תשלום קבוע	
0.00 ₪	תשלום עבור גודל חיבור בKVA (0x0)	
1,053.49 ₪	סה"כ לתשלום	לא כולל מע"מ

התפלגות חיוב בש"ח לפי תעו"ז

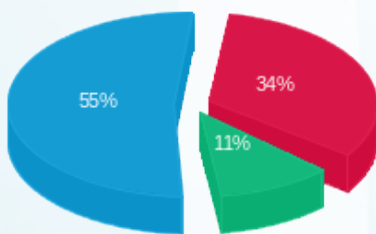

פסגה (341.47 ₪)  
גבע (109.62 ₪)  
שפל (542.77 ₪)

הסטוריית צריכה בקוט"ש

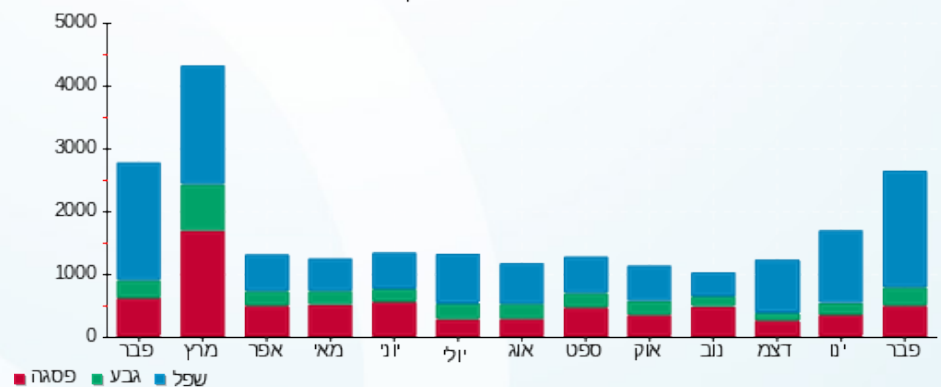

05/03/23

תאריך הפקה:

שם דייר: משה מרצינו (ארבע עונות-מספרה) (2823275)

28/02/23

תאריך קריאה נוכחית:

שם אתר: מרכז ויצמן איכילוב

01/02/23

תאריך קריאה קודמת:

לקוח/ה נכבד/ה, אנו מתכבדים להגיש את חישוב צריכת החשמל לתקופה 01/02/23 - 28/02/23:

משה מרצינו (ארבע עונות-מספרה) (2823275) - 7 - (0x0)00021636

סוג תעריף	סוג צריכה	קריאה קודמת	קריאה נוכחית	סה"כ צריכה בקוט"ש	מחיר לקוט"ש בא"ג	סה"כ לתשלום
פרטי חשבון עבור תאריכים:						
777	פסגה	01/02/23	28/02/23	225.58	90.04	203.11 ₪
778	גבע	63,934.17	63,998.88	64.72	48.24	31.22 ₪
779	שפל	83,502.29	84,359.63	857.33	38.63	331.19 ₪

עבור גודל חיבור KVA

סוג תעריף	הערה	סה"כ לתשלום
עבור גודל חיבור KVA		32.63 ₪

סה"כ לדייר:

פסגה	גבע	שפל	סה"כ	שיא ביקוש
225.58	64.72	857.33	1,147.63	12.18
203.11 ₪	31.22 ₪	331.19 ₪	598.15 ₪	

סה"כ צריכה  
סה"כ לתשלום

210.98 ₪	תשלום קבוע	
0.00 ₪	תשלום עבור גודל חיבור בKVA (0x0)	
809.13 ₪	סה"כ לתשלום	לא כולל מע"מ

התפלגות חיוב בש"ח לפי תעו"ז

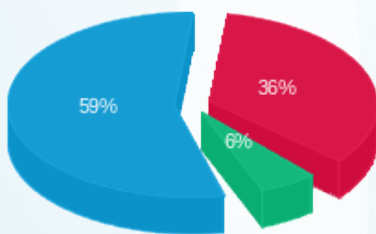

פסגה (203.11 ₪) 59%  
גבע (31.22 ₪) 6%  
שפל (331.19 ₪) 36%

הסטוריית צריכה בקוט"ש

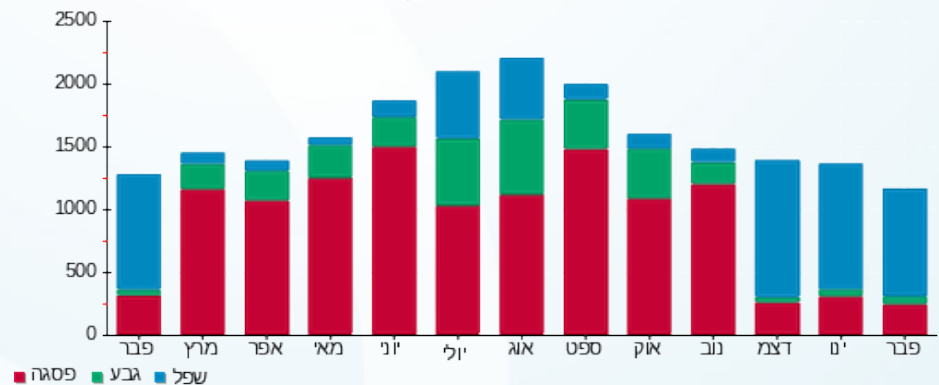



05/03/23

תאריך הפקה:

שם דייר: נחמן יוסף ונחמן אדם (אלדנטה)(2823276)

28/02/23

תאריך קריאה נוכחית:

שם אתר: מרכז ויצמן איכילוב

01/02/23

תאריך קריאה קודמת:

לקוח/ה נכבד/ה, אנו מתכבדים להגיש את חישוב צריכת החשמל לתקופה 01/02/23 - 28/02/23:

נחמן יוסף ונחמן אדם (אלדנטה)(2823276) - 1 - 00022137(0x0)

סוג תעריף	סוג צריכה	קריאה קודמת	קריאה נוכחית	סה"כ צריכה בקוט"ש	מחיר לקוט"ש בא"ג	סה"כ לתשלום
פרטי חשבון עבור תאריכים:						
777	פסגה	01/02/23	28/02/23	334.99	90.04	301.62 ₪
778	גבע	301,445.69	301,569.15	123.46	48.24	59.56 ₪
779	שפל	339,969.22	340,738.41	769.19	38.63	297.14 ₪

עבור גודל חיבור KVA

סוג תעריף	הערה	סה"כ לתשלום
עבור גודל חיבור KVA		32.63 ₪

סה"כ לדייר:

שיא ביקוש	סה"כ	שפל	גבע	פסגה	סה"כ צריכה
6.41	1,227.64	769.19	123.46	334.99	סה"כ לתשלום
	690.95 ₪	297.14 ₪	59.56 ₪	301.62 ₪	

210.98 ₪	תשלום קבוע	
0.00 ₪	תשלום עבור גודל חיבור בKVA (0x0)	
901.93 ₪	סה"כ לתשלום	לא כולל מע"מ

התפלגות חיוב בש"ח לפי תעו"ז

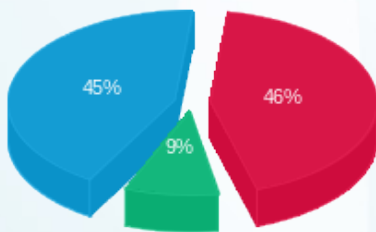

פסגה (301.62 ₪) 46%  
 גבע (59.56 ₪) 9%  
 שפל (297.14 ₪) 45%

הסטוריית צריכה בקוט"ש

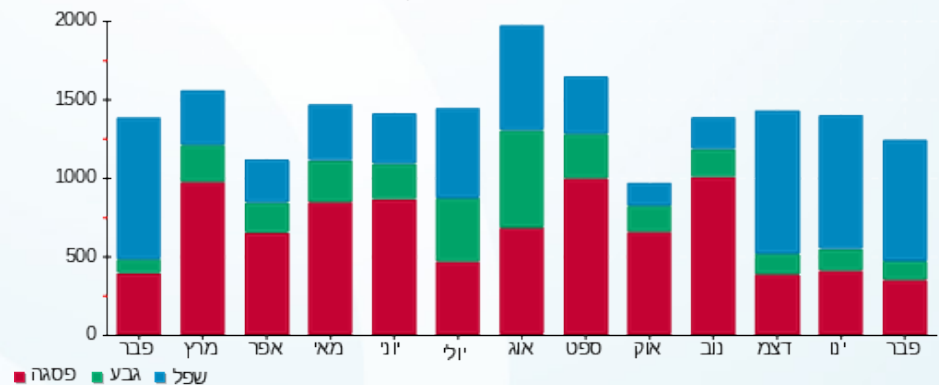

05/03/23

תאריך הפקדה:

שם דייר: סבון של פעם (2000) בע"מ (2823277)  
שם אתר: מרכז ויצמן איכילוב

28/02/23

תאריך קריאה נוכחית:

01/02/23

תאריך קריאה קודמת:

לקוח/ה נכבד/ה, אנו מתכבדים להגיש את חישוב צריכת החשמל לתקופה 01/02/23 - 28/02/23:

סבון של פעם (2000) בע"מ (2823277) - 3 - 00022153 (0x0)

סוג תעריף	סוג צריכה	קריאה קודמת	קריאה נוכחית	סה"כ צריכה בקוט"ש	מחיר לקוט"ש בא"ג	סה"כ לתשלום
פרטי חשבון עבור תאריכים:						
777	פסגה	01/02/23	28/02/23	376.43	90.04	338.94 ₪
778	גבע	98,797.33	98,847.53	50.20	48.24	24.21 ₪
779	שפל	77,363.69	78,193.61	829.91	38.63	320.60 ₪

עבור גודל חיבור KVA

סוג תעריף	הערה	סה"כ לתשלום
עבור גודל חיבור KVA		32.63 ₪

סה"כ לדייר:

שיא ביקוש	סה"כ	שפל	גבע	פסגה	סה"כ צריכה
9.44	1,256.54	829.91	50.20	376.43	סה"כ לתשלום
	716.38 ₪	320.60 ₪	24.21 ₪	338.94 ₪	

תשלום קבוע	תשלום עבור גודל חיבור בKVA (0x0)	סה"כ לתשלום	לא כולל מע"מ
210.98 ₪	0.00 ₪	927.36 ₪	

התפלגות חיוב בש"ח לפי תעו"ז

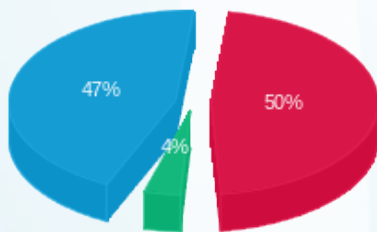

פסגה (338.94 ₪) 47%  
גבע (24.21 ₪) 4%  
שפל (320.60 ₪) 50%

הסטוריית צריכה בקוט"ש

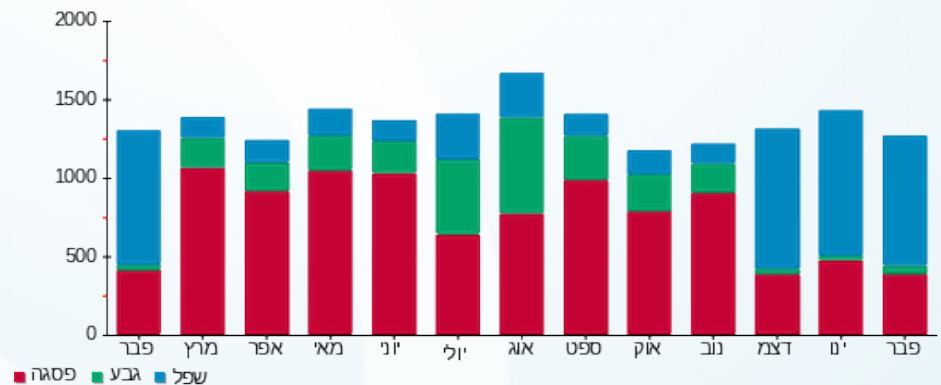



05/03/23

תאריך הפקה:

שם דייר: סולתם (2823268)

28/02/23

תאריך קריאה נוכחית:

שם אתר: מרכז ויצמן איכילוב

01/02/23

תאריך קריאה קודמת:

לקוח/ה נכבד/ה, אנו מתכבדים להגיש את חישוב צריכת החשמל לתקופה 01/02/23 - 28/02/23:

סולתם (2823268) - 1 - 00022130 (0x0)

סוג תעריף	סוג צריכה	קריאה קודמת	קריאה נוכחית	סה"כ צריכה בקוט"ש	מחיר לקוט"ש בא"ג	סה"כ לתשלום
פרטי חשבון עבור תאריכים:						
777	פסגה	01/02/23	28/02/23	187.21	90.04	168.56 ₪
778	גבע	94,630.50	94,651.61	21.11	48.24	10.19 ₪
779	שפל	58,500.43	58,960.07	459.65	38.63	177.56 ₪

עבור גודל חיבור KVA

סוג תעריף	הערה	סה"כ לתשלום
עבור גודל חיבור KVA		32.63 ₪

סה"כ לדייר:

פסגה	גבע	שפל	סה"כ	שיא ביקוש
187.21	21.11	459.65	667.97	5.89
168.56 ₪	10.19 ₪	177.56 ₪	388.94 ₪	

סה"כ צריכה  
סה"כ לתשלום

תשלום קבוע	תשלום עבור גודל חיבור בKVA (0x0)	סה"כ לתשלום
210.98 ₪	0.00 ₪	599.92 ₪

לא כולל מע"מ

התפלגות חיוב בש"ח לפי תעו"ז

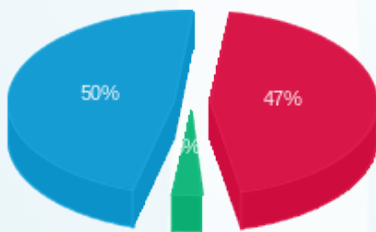

פסגה (168.56 ₪) 50%  
גבע (10.19 ₪) 3%  
שפל (177.56 ₪) 47%

הסטוריית צריכה בקוט"ש

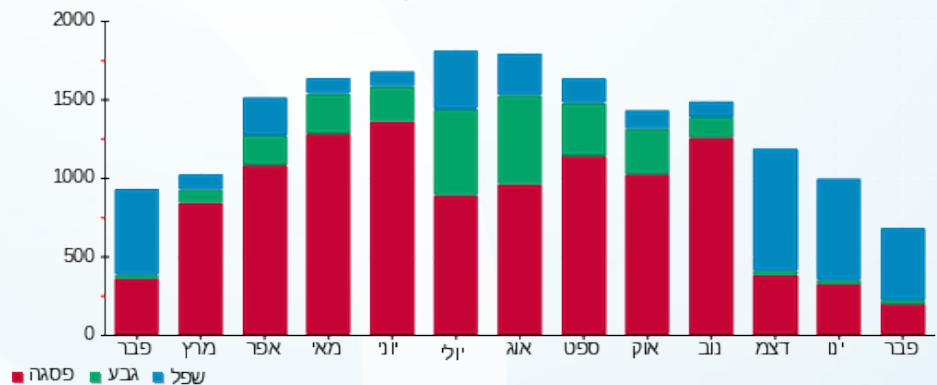

05/03/23 תאריך הפקה:  
 28/02/23 תאריך קריאה נוכחית:  
 01/02/23 תאריך קריאה קודמת:

שם דייר: סופר פארם (2823278)  
 שם אתר: מרכז ויצמן איכלוב

לקוח/ה נכבד/ה, אנו מתכבדים להגיש את חישוב צריכת החשמל לתקופה 01/02/23 - 28/02/23:

סופר פארם (2823278) - 2 - 00022137(0x0)

סוג תעריף	סוג צריכה	קריאה קודמת	קריאה נוכחית	סה"כ צריכה בקוט"ש	מחיר לקוט"ש בא"ג	סה"כ לתשלום
פרטי חשבון עבור תאריכים:						
777	פסגה	01/02/23	28/02/23	4,101.12	90.04	3,692.65 ₪
778	גבע	1,507,974.62	1,509,335.55	1,360.94	48.24	656.52 ₪
779	שפל	1,655,368.91	1,665,585.84	10,216.93	38.63	3,946.80 ₪

עבור גודל חיבור KVA

סוג תעריף	הערה	סה"כ לתשלום
עבור גודל חיבור KVA		32.63 ₪

סה"כ לדייר:

שיא ביקוש	סה"כ	שפל	גבע	פסגה	סה"כ צריכה
53.45	15,678.98	10,216.93	1,360.94	4,101.12	סה"כ צריכה
	8,328.59 ₪	3,946.80 ₪	656.52 ₪	3,692.65 ₪	סה"כ לתשלום

210.98 ₪	תשלום קבוע	
0.00 ₪	תשלום עבור גודל חיבור בKVA (0x0)	
8,539.57 ₪	סה"כ לתשלום	לא כולל מע"מ

התפלגות חיוב בש"ח לפי תעו"ז

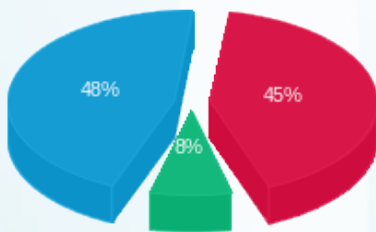

פסגה (3,692.65 ₪) - 48%  
 גבע (656.52 ₪) - 8%  
 שפל (3,946.80 ₪) - 45%

הסטוריית צריכה בקוט"ש

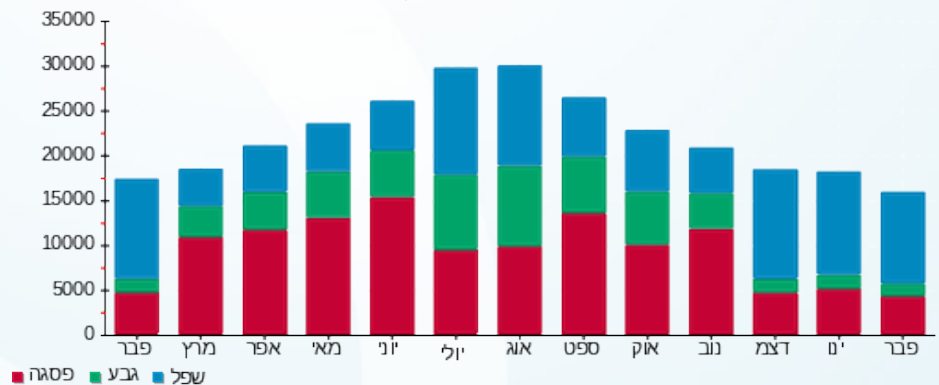

05/03/23

תאריך הפקה:

שם דייר: סופר פארם גילה בריל קומה 1- ( 2823278 )

28/02/23

תאריך קריאה נוכחית:

שם אתר: מרכז ויצמן איכילוב

01/02/23

תאריך קריאה קודמת:

לקוח/ה נכבד/ה, אנו מתכבדים להגיש את חישוב צריכת החשמל לתקופה 28/02/23 - 01/02/23:

סופר פארם גילה בריל קומה 1- ( 2823278 ) - 1 - 00025502 (0x0)

סוג תעריף	סוג צריכה	קריאה קודמת	קריאה נוכחית	סה"כ צריכה בקוט"ש	מחיר לקוט"ש בא"ג	סה"כ לתשלום
פרטי חשבון עבור תאריכים:						
777	פסגה	01/02/23	28/02/23	39.86	90.04	35.89 ₪
778	גבע	21,819.44	21,823.88	4.44	48.24	2.14 ₪
779	שפל	18,063.18	18,130.04	66.86	38.63	25.83 ₪

עבור גודל חיבור KVA

סוג תעריף	הערה	סה"כ לתשלום
עבור גודל חיבור KVA		32.63 ₪

סה"כ לדייר:

פסגה	גבע	שפל	סה"כ	שיא ביקוש
39.86	4.44	66.86	111.16	3.25
35.89 ₪	2.14 ₪	25.83 ₪	96.49 ₪	

סה"כ צריכה  
סה"כ לתשלום

210.98 ₪	תשלום קבוע	
0.00 ₪	תשלום עבור גודל חיבור בKVA (0x0)	
307.47 ₪	סה"כ לתשלום	לא כולל מע"מ

התפלגות חיוב בש"ח לפי תעו"ז

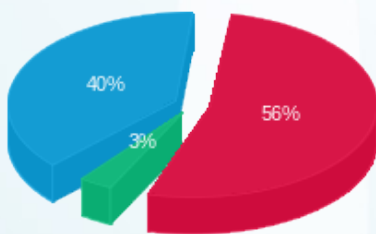

פסגה (35.89 ₪) 56%  
גבע (2.14 ₪) 3%  
שפל (25.83 ₪) 40%

הסטוריית צריכה בקוט"ש

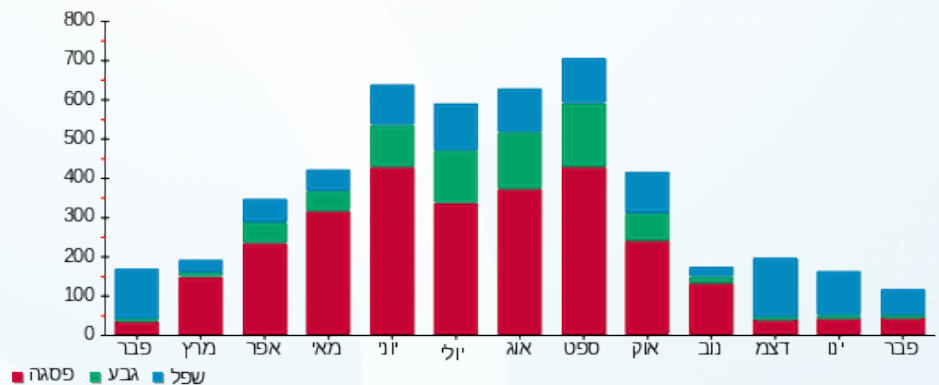



05/03/23

תאריך הפקה:

שם דייר: סחוט ויצמן (2823258)

28/02/23

תאריך קריאה נוכחית:

שם אתר: מרכז ויצמן איכילוב

01/02/23

תאריך קריאה קודמת:

לקוח/ה נכבד/ה, אנו מתכבדים להגיש את חישוב צריכת החשמל לתקופה 01/02/23 - 28/02/23:

סחוט ויצמן (2823258) - 4 - 00024975 (0x0)

סוג תעריף	סוג צריכה	קריאה קודמת	קריאה נוכחית	סה"כ צריכה בקוט"ש	מחיר לקוט"ש בא"ג	סה"כ לתשלום
פרטי חשבון עבור תאריכים:						
777	פסגה	01/02/23	28/02/23	423.39	90.04	381.22 ₪
778	גבע	73,193.07	73,368.48	175.41	48.24	84.62 ₪
779	שפל	178,600.03	180,040.81	1,440.78	38.63	556.57 ₪

עבור גודל חיבור KVA

סוג תשלום	הערה
עבור גודל חיבור KVA	סה"כ לתשלום 32.63 ₪

סה"כ לדייר:

פסגה	גבע	שפל	סה"כ	שיא ביקוש
423.39	175.41	1,440.78	2,039.59	5.61
381.22 ₪	84.62 ₪	556.57 ₪	1,055.05 ₪	

סה"כ צריכה  
סה"כ לתשלום

210.98 ₪	תשלום קבוע	
0.00 ₪	תשלום עבור גודל חיבור בKVA (0x0)	
1,266.03 ₪	סה"כ לתשלום	לא כולל מע"מ

התפלגות חיוב בש"ח לפי תעו"ז

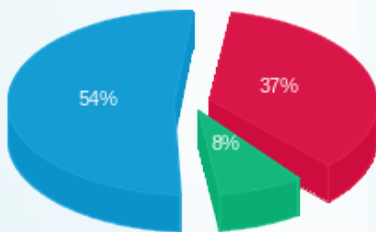

פסגה (381.22 ₪)  
גבע (84.62 ₪)  
שפל (556.57 ₪)

הסטוריית צריכה בקוט"ש

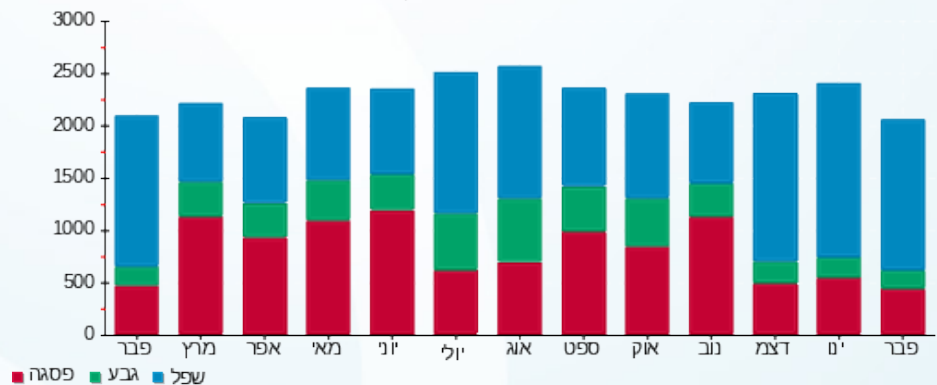

05/03/23

תאריך הפקה:

שם דייר: ע.י זמן קפה בע"מ (ארומה לא כשר) (2823303)  
שם אתר: מרכז ויצמן איכילוב

28/02/23

תאריך קריאה נוכחי:

01/02/23

תאריך קריאה קודמת:

לקוח/ה נכבד/ה, אנו מתכבדים להגיש את חישוב צריכת החשמל לתקופה 28/02/23 - 01/02/23:

ע.י זמן קפה בע"מ (ארומה לא כשר) (2823303) - 2 - (0x0)00022151

סוג תעריף	סוג צריכה	קריאה קודמת	קריאה נוכחית	סה"כ צריכה בקוט"ש	מחיר לקוט"ש בא"ג	סה"כ לתשלום
		01/02/23	28/02/23			
777	פסגה	1,783,495.88	1,786,228.28	2,732.40	90.04	2,460.25 ₪
778	גבע	1,312,745.10	1,313,984.68	1,239.57	48.24	597.97 ₪
779	שפל	1,600,709.66	1,609,559.39	8,849.74	38.63	3,418.65 ₪

עבור גודל חיבור KVA

סה"כ לתשלום	הערה
עבור גודל חיבור KVA	32.63 ₪

סה"כ לדייר:

פסגה	גבע	שפל	סה"כ	שיא ביקוש
2,732.40	1,239.57	8,849.74	12,821.71	39.29
2,460.25 ₪	597.97 ₪	3,418.65 ₪	6,509.51 ₪	

סה"כ צריכה  
סה"כ לתשלום

210.98 ₪	תשלום קבוע
0.00 ₪	תשלום עבור גודל חיבור KVA (0x0)
6,720.49 ₪	סה"כ לתשלום

לא כולל מע"מ

התפלגות חיוב בש"ח לפי תעו"ז

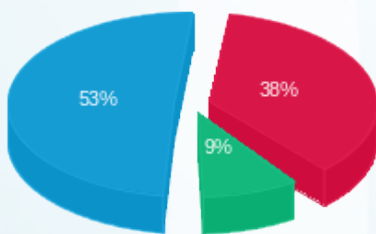

פסגה (2,460.25 ₪)  
גבע (597.97 ₪)  
שפל (3,418.65 ₪)

הסטוריית צריכה בקוט"ש

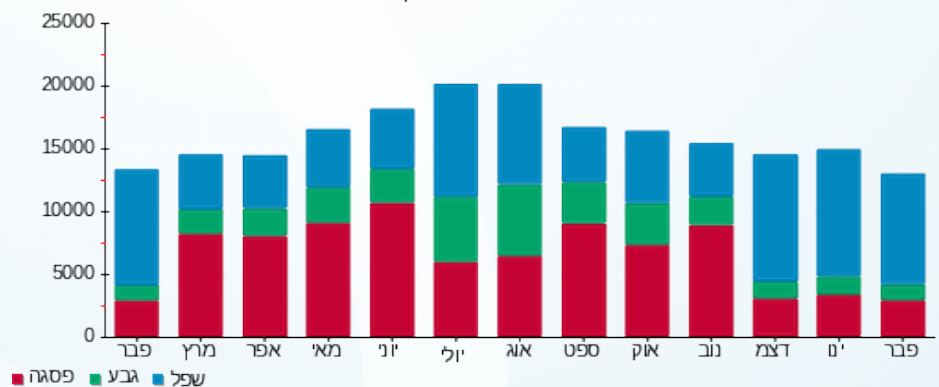



05/03/23

תאריך הפקדה:

שם דייר: עידן חדש (גלידת גולדה)

28/02/23

תאריך קריאה נוכחית:

שם אתר: מרכז ויצמן איכילוב

01/02/23

תאריך קריאה קודמת:

לקוח/ה נכבד/ה, אנו מתכבדים להגיש את חישוב צריכת החשמל לתקופה 01/02/23 - 28/02/23:

עידן חדש (גלידת גולדה) - 7 - 00022132 (0x0)

סוג תעריף	סוג צריכה	קריאה קודמת	קריאה נוכחית	סה"כ צריכה בקוט"ש	מחיר לקוט"ש בא"ג	סה"כ לתשלום
פרטי חשבון עבור תאריכים:						
777	פסגה	01/02/23	28/02/23	0.00	90.04	0.00 ₪
778	גבע	50,507.36	50,507.36	0.00	48.24	0.00 ₪
779	שפל	52,618.81	52,618.81	0.00	38.63	0.00 ₪

עבור גודל חיבור KVA

סוג תשלום	הערה
עבור גודל חיבור KVA	32.63 ₪

סה"כ לדייר:

פסגה	גבע	שפל	סה"כ	שיא ביקוש
0.00	0.00	0.00	0.00	
0.00 ₪	0.00 ₪	0.00 ₪	32.63 ₪	

סה"כ צריכה  
סה"כ לתשלום

210.98 ₪	תשלום קבוע	
0.00 ₪	תשלום עבור גודל חיבור בKVA (0x0)	
243.61 ₪	סה"כ לתשלום	לא כולל מע"מ

התפלגות חיוב בש"ח לפי תעו"ז

פסגה (0.00 ₪)  
גבע (0.00 ₪)  
שפל (0.00 ₪)

הסטוריית צריכה בקוט"ש

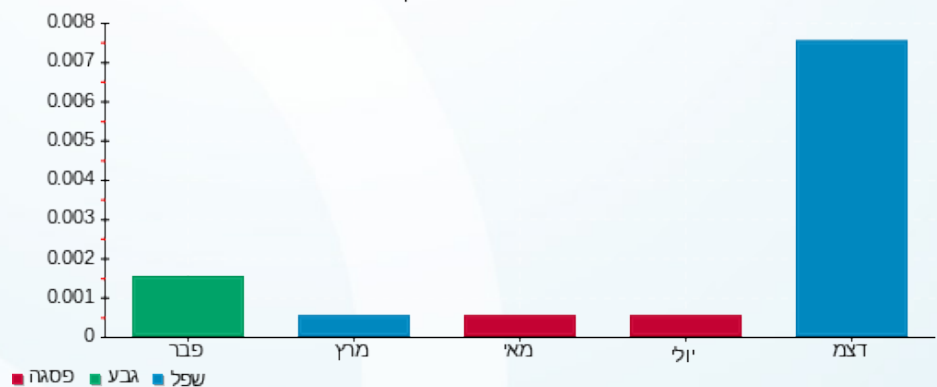



05/03/23

תאריך הפקה:

שם דייר: עידן חדש שעל בע"מ (משרדים קומה 1) (2823259)

28/02/23

תאריך קריאה נוכחי:

שם אתר: מרכז ויצמן איכילוב

01/02/23

תאריך קריאה קודמת:

לקוח/ה נכבד/ה, אנו מתכבדים להגיש את חישוב צריכת החשמל לתקופה 01/02/23 - 28/02/23:

עידן חדש שעל בע"מ (משרדים קומה 1) (2823259) - 5 - 00021636 (0x0)

סוג תעריף	סוג צריכה	קריאה קודמת	קריאה נוכחית	סה"כ צריכה בקוט"ש	מחיר לקוט"ש בא"ג	סה"כ לתשלום
פרטי חשבון עבור תאריכים:						
777	פסגה	01/02/23	28/02/23	222.90	90.04	200.70 ₪
778	גבע	21,840.18	21,947.55	107.37	48.24	51.80 ₪
779	שפל	59,776.69	60,652.21	875.52	38.63	338.21 ₪

עבור גודל חיבור KVA

סה"כ לתשלום	הערה
עבור גודל חיבור KVA	32.63 ₪

סה"כ לדייר:

פסגה	גבע	שפל	סה"כ	שיא ביקוש
222.90	107.37	875.52	1,205.78	2.95
200.70 ₪	51.80 ₪	338.21 ₪	623.33 ₪	

סה"כ צריכה  
סה"כ לתשלום

210.98 ₪	תשלום קבוע	
0.00 ₪	תשלום עבור גודל חיבור בKVA (0x0)	
834.31 ₪	סה"כ לתשלום	לא כולל מע"מ

התפלגות חיוב בש"ח לפי תעו"ז

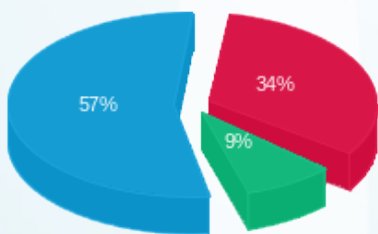

פסגה (200.70 ₪)  
גבע (51.80 ₪)  
שפל (338.21 ₪)

הסטוריית צריכה בקוט"ש

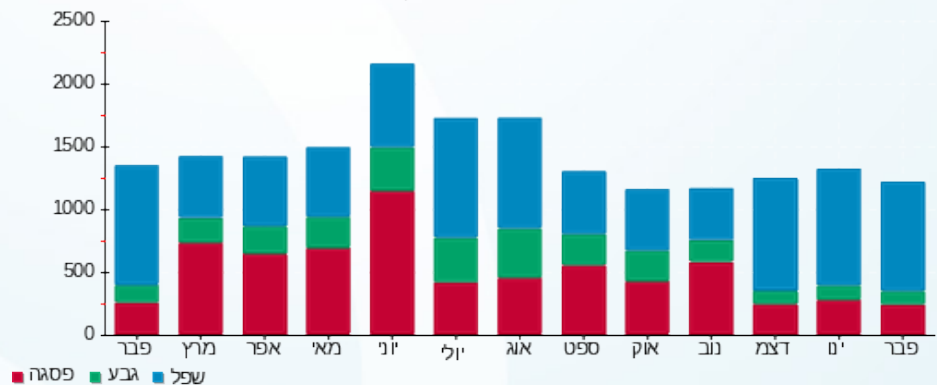



05/03/23

תאריך הפקה:

שם דייר: עידן חדש שעל בע"מ (רולדין קומה 0) (2823259)

28/02/23

תאריך קריאה נוכחי:

שם אתר: מרכז ויצמן איכילוב

01/02/23

תאריך קריאה קודמת:

לקוח/ה נכבד/ה, אנו מתכבדים להגיש את חישוב צריכת החשמל לתקופה 28/02/23 - 01/02/23:

עידן חדש שעל בע"מ (רולדין קומה 0) (2823259) - 8 - 00022154(0x0)

סוג תעריף	סוג צריכה	קריאה קודמת	קריאה נוכחית	סה"כ צריכה בקוט"ש	מחיר לקוט"ש בא"ג	סה"כ לתשלום
פרטי חשבון עבור תאריכים:						
		01/02/23	28/02/23			
777	פסגה	558,689.28	561,357.46	2,668.18	90.04	2,402.43 ₪
778	גבע	300,037.07	300,768.32	731.25	48.24	352.75 ₪
779	שפל	529,583.99	533,452.80	3,868.81	38.63	1,494.52 ₪

עבור גודל חיבור KVA

סה"כ לתשלום	הערה
32.63 ₪	עבור גודל חיבור KVA

סה"כ לדייר:

פסגה	גבע	שפל	סה"כ	שיא ביקוש
2,668.18	731.25	3,868.81	7,268.23	26.98
2,402.43 ₪	352.75 ₪	1,494.52 ₪	4,282.33 ₪	

סה"כ צריכה  
סה"כ לתשלום

210.98 ₪	תשלום קבוע	
0.00 ₪	תשלום עבור גודל חיבור בKVA (0x0)	
4,493.31 ₪	סה"כ לתשלום	לא כולל מע"מ

התפלגות חיוב בש"ח לפי תעו"ז

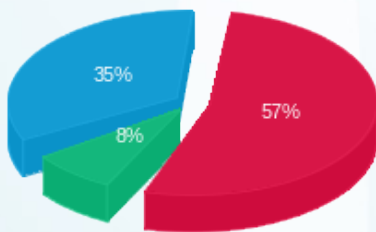

פסגה (2,402.43 ₪) 57%  
גבע (352.75 ₪) 8%  
שפל (1,494.52 ₪) 35%

הסטוריית צריכה בקוט"ש

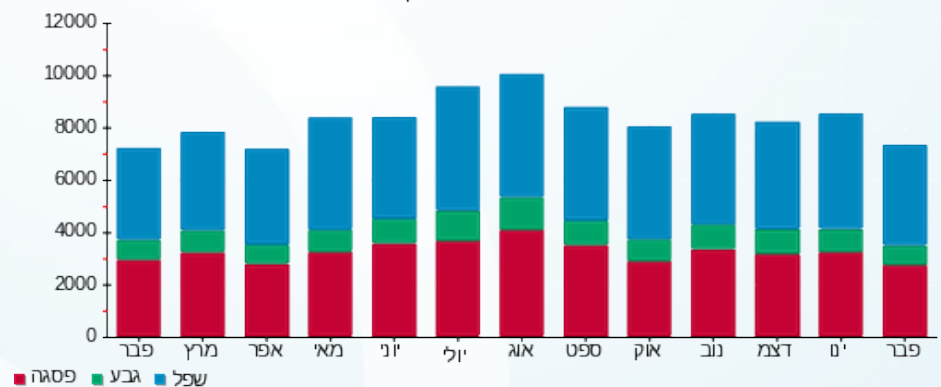



05/03/23

תאריך הפקדה:

שם דייר: עידן חדש שעל בע"מ(מחסן - חדר קירור) (2823259)

28/02/23

תאריך קריאה נוכחית:

שם אתר: מרכז ויצמן איכילוב

01/02/23

תאריך קריאה קודמת:

לקוח/ה נכבד/ה, אנו מתכבדים להגיש את חישוב צריכת החשמל לתקופה 01/02/23 - 28/02/23:

עידן חדש שעל בע"מ(מחסן - חדר קירור) (2823259) - 3 - 00021636 (0x0)

סוג תעריף	סוג צריכה	קריאה קודמת	קריאה נוכחית	סה"כ צריכה בקוט"ש	מחיר לקוט"ש בא"ג	סה"כ לתשלום
פרטי חשבון עבור תאריכים:						
777	פסגה	01/02/23	28/02/23	142.82	90.04	128.59 ₪
778	גבע	34,872.52	34,940.48	67.96	48.24	32.78 ₪
779	שפל	89,329.16	89,861.89	532.72	38.63	205.79 ₪

עבור גודל חיבור KVA

סוג תשלום	הערה
עבור גודל חיבור KVA	סה"כ לתשלום 32.63 ₪

סה"כ לדייר:

פסגה	גבע	שפל	סה"כ	שיא ביקוש
142.82	67.96	532.72	743.50	1.42
128.59 ₪	32.78 ₪	205.79 ₪	399.80 ₪	

סה"כ צריכה  
סה"כ לתשלום

210.98 ₪	תשלום קבוע	
0.00 ₪	תשלום עבור גודל חיבור KVA (0x0)	
610.78 ₪	סה"כ לתשלום	לא כולל מע"מ

התפלגות חיוב בש"ח לפי תעו"ז

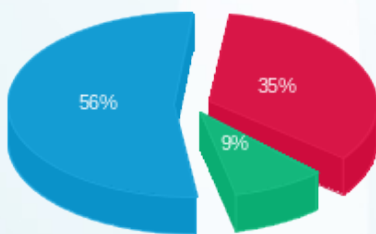

פסגה (128.59 ₪) 56%  
גבע (32.78 ₪) 9%  
שפל (205.79 ₪) 35%

הסטוריית צריכה בקוט"ש

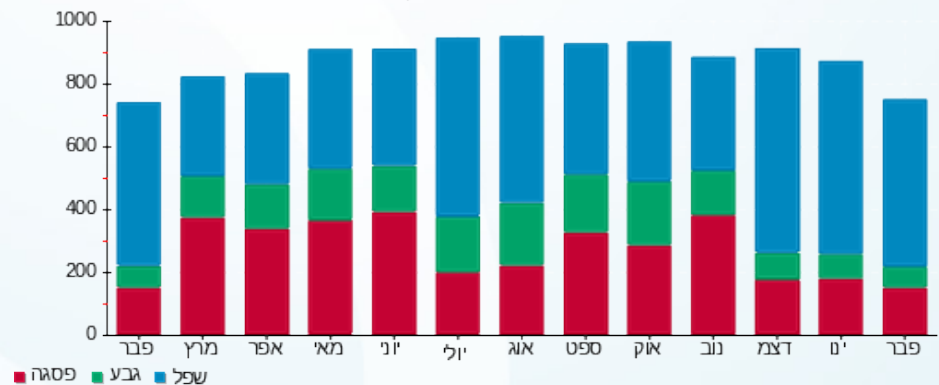



05/03/23

תאריך הפקה:

שם דייר: פ.ר.ש הממתקים בע"מ (2823279)

28/02/23

תאריך קריאה נוכחית:

שם אתר: מרכז ויצמן איכילוב

01/02/23

תאריך קריאה קודמת:

לקוח/ה נכבד/ה, אנו מתכבדים להגיש את חישוב צריכת החשמל לתקופה 01/02/23 - 28/02/23:

פ.ר.ש הממתקים בע"מ (2823279) - 6 - 00022132 (0x0)

סוג תעריף	סוג צריכה	קריאה קודמת	קריאה נוכחית	סה"כ צריכה בקוט"ש	מחיר לקוט"ש בא"ג	סה"כ לתשלום
פרטי חשבון עבור תאריכים:						
777	פסגה	01/02/23	28/02/23	409.22	90.04	368.46 ₪
778	גבע	186,931.88	187,066.74	134.85	48.24	65.05 ₪
779	שפל	131,901.13	132,844.04	942.90	38.63	364.24 ₪

עבור גודל חיבור KVA

סוג תעריף	הערה	סה"כ לתשלום
עבור גודל חיבור KVA		32.63 ₪

סה"כ לדייר:

שיא ביקוש	סה"כ	שפל	גבע	פסגה	סה"כ צריכה
7.15	1,486.98	942.90	134.85	409.22	סה"כ לתשלום
	830.39 ₪	364.24 ₪	65.05 ₪	368.46 ₪	

210.98 ₪	תשלום קבוע	
0.00 ₪	תשלום עבור גודל חיבור בKVA (0x0)	
1,041.37 ₪	סה"כ לתשלום	לא כולל מע"מ

התפלגות חיוב בש"ח לפי תעו"ז

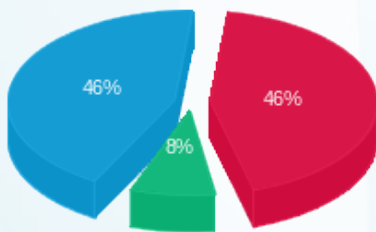

פסגה (368.46 ₪) 46%  
 גבע (65.05 ₪) 8%  
 שפל (364.24 ₪) 46%

הסטוריית צריכה בקוט"ש

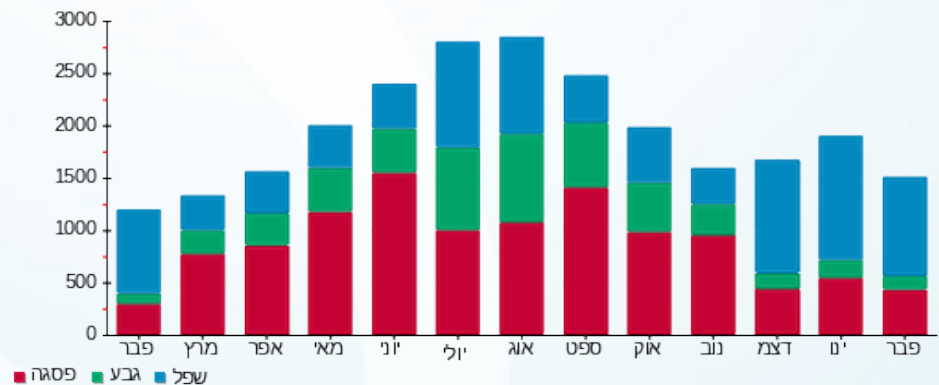



05/03/23

תאריך הפקדה:

שם דייר: פאזל פוד וייצמן בע"מ (2823301)

28/02/23

תאריך קריאה נוכחית:

שם אתר: מרכז ויצמן איכילוב

01/02/23

תאריך קריאה קודמת:

לקוח/ה נכבד/ה, אנו מתכבדים להגיש את חישוב צריכת החשמל לתקופה 01/02/23 - 28/02/23:

פאזל פוד וייצמן בע"מ (2823301) - 8 - 00022137 (0x0)

סוג תעריף	סוג צריכה	קריאה קודמת	קריאה נוכחית	סה"כ צריכה בקוט"ש	מחיר לקוט"ש בא"ג	סה"כ לתשלום
פרטי חשבון עבור תאריכים:						
777	פסגה	01/02/23	28/02/23	1,030.45	90.04	927.82 ₪
778	גבע	422,887.83	423,078.69	190.86	48.24	92.07 ₪
779	שפל	541,762.59	543,986.59	2,224.00	38.63	859.13 ₪

עבור גודל חיבור KVA

סוג תשלום	הערה
עבור גודל חיבור KVA	סה"כ לתשלום 32.63 ₪

סה"כ לדייר:

שיא ביקוש	סה"כ	שפל	גבע	פסגה	סה"כ צריכה
12.03	3,445.31	2,224.00	190.86	1,030.45	סה"כ לתשלום
	1,911.65 ₪	859.13 ₪	92.07 ₪	927.82 ₪	

210.98 ₪	תשלום קבוע	
0.00 ₪	תשלום עבור גודל חיבור בKVA (0x0)	
2,122.63 ₪	סה"כ לתשלום	לא כולל מע"מ

התפלגות חיוב בש"ח לפי תע"ז

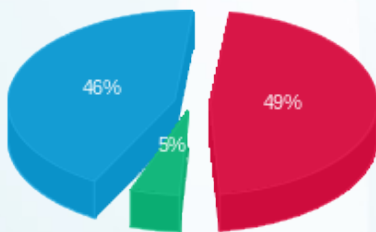

■ פסגה (927.82 ₪)  
■ גבע (92.07 ₪)  
■ שפל (859.13 ₪)

הסטוריית צריכה בקוט"ש

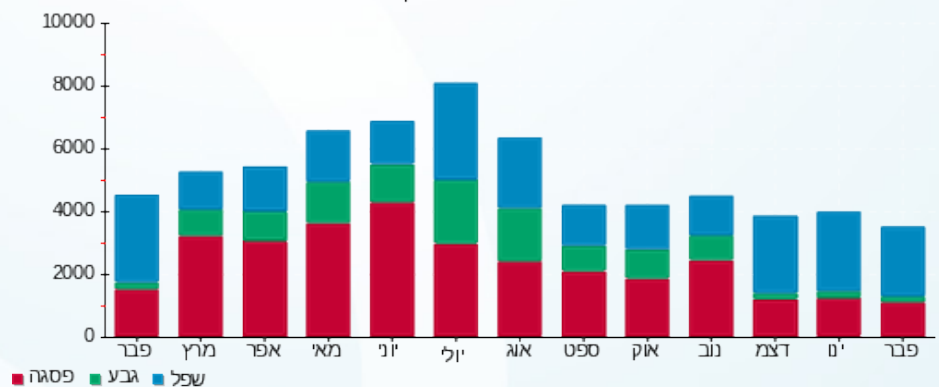



05/03/23

תאריך הפקדה:

**שם דייר:** פאלאס - אשפוז מניית במתח גבוה  
**שם אתר:** מרכז ויצמן איכילוב

28/02/23

תאריך קריאה נוכחית:

01/02/23

תאריך קריאה קודמת:

**לקוח/ה נכבד/ה, אנו מתכבדים להגיש את חישוב צריכת החשמל לתקופה 01/02/23 - 28/02/23:**

**פאלאס - אשפוז מניית במתח גבוה - 1 - 00025070 (0x0)**

סוג תעריף	סוג צריכה	קריאה קודמת	קריאה נוכחית	סה"כ צריכה בקוט"ש	מחיר לקוט"ש בא"ג	סה"כ לתשלום
		01/02/23	28/02/23	פרטי חשבון עבור תאריכים:		
777	פסגה	14,649,728.22	14,677,771.11	28,042.90	78.76	22,086.58 ₪
778	גבע	9,357,424.75	9,373,272.58	15,847.84	39.81	6,309.02 ₪
779	שפל	17,470,680.17	17,565,950.84	95,270.67	30.86	29,400.53 ₪

**סה"כ לדייר:**

פסגה	גבע	שפל	סה"כ	שיא ביקוש
28,042.90	15,847.84	95,270.67	139,161.41	368.54
22,086.58 ₪	6,309.02 ₪	29,400.53 ₪	57,796.14 ₪	

**סה"כ צריכה**  
**סה"כ לתשלום**

0.00 ₪	<b>תשלום קבוע</b>	
0.00 ₪	<b>תשלום עבור גודל חיבור בKVA (0x0)</b>	
57,796.14 ₪	<b>סה"כ לתשלום</b>	<b>לא כולל מע"מ</b>

התפלגות חיוב בש"ח לפי תעו"ז

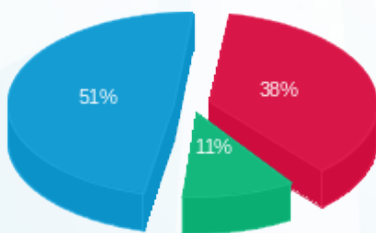

■ פסגה (22,086.58 ₪)  
■ גבע (6,309.02 ₪)  
■ שפל (29,400.53 ₪)

הסטוריית צריכה בקוט"ש

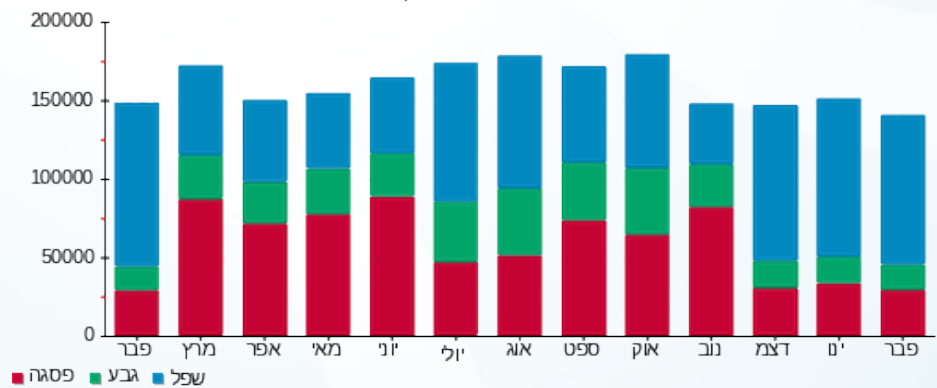



05/03/23

תאריך הפקה:

שם דייר: פאלאס אמריקה חב' לדיור -תאורת גינה צפונית (2803615)

28/02/23

תאריך קריאה נוכחי:

שם אתר: מרכז ויצמן איכילוב

01/02/23

תאריך קריאה קודמת:

לקוח/ה נכבד/ה, אנו מתכבדים להגיש את חישוב צריכת החשמל לתקופה 01/02/23 - 28/02/23:

פאלאס אמריקה חב' לדיור -תאורת גינה צפונית (2803615) - 3 - (0x0)00024975

סוג תעריף	סוג צריכה	קריאה קודמת	קריאה נוכחית	סה"כ צריכה בקוט"ש	מחיר לקוט"ש בא"ג	סה"כ לתשלום
פרטי חשבון עבור תאריכים:						
777	פסגה	01/02/23	28/02/23	197.34	90.04	177.69 ₪
778	גבע	16,532.01	16,590.59	58.58	48.24	28.26 ₪
779	שפל	28,184.34	28,611.07	426.73	38.63	164.84 ₪

עבור גודל חיבור KVA

סוג תעריף	הערה	סה"כ לתשלום
עבור גודל חיבור KVA		32.63 ₪

סה"כ לדייר:

שיא ביקוש	סה"כ	שפל	גבע	פסגה	סה"כ צריכה
1.79	682.65	426.73	58.58	197.34	סה"כ לתשלום
	403.42 ₪	164.84 ₪	28.26 ₪	177.69 ₪	

210.98 ₪	תשלום קבוע	
0.00 ₪	תשלום עבור גודל חיבור בKVA (0x0)	
614.40 ₪	סה"כ לתשלום	לא כולל מע"מ

התפלגות חיוב בש"ח לפי תעו"ז

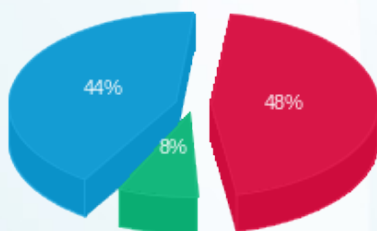

פסגה (177.69 ₪) 44%  
גבע (28.26 ₪) 8%  
שפל (164.84 ₪) 48%

הסטוריית צריכה בקוט"ש

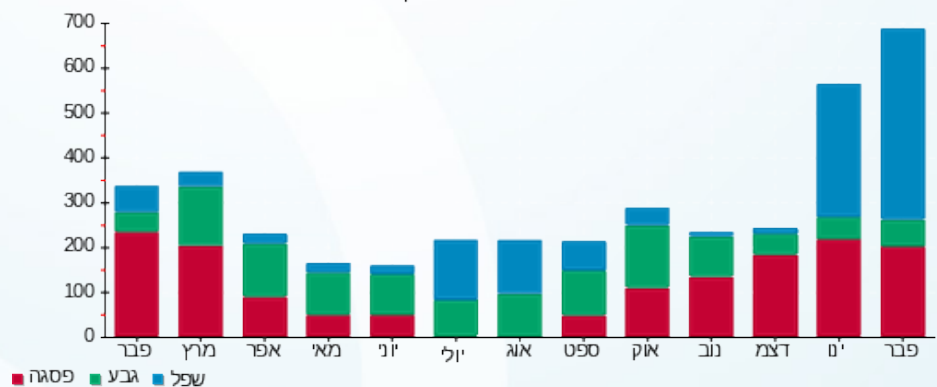



05/03/23

תאריך הפקה:

שם דייר: פאלאס אמריקה חב' לדיר מוגן בע"מ-גינה צפונית(2803615)

28/02/23

תאריך קריאה נוכחית:

שם אתר: מרכז ויצמן איכילוב

01/02/23

תאריך קריאה קודמת:

לקוח/ה נכבד/ה, אנו מתכבדים להגיש את חישוב צריכת החשמל לתקופה 01/02/23 - 28/02/23:

פאלאס אמריקה חב' לדיר מוגן בע"מ-גינה צפונית(2803615) - 2 - (0x0)00024975

סוג תעריף	סוג צריכה	קריאה קודמת	קריאה נוכחית	סה"כ צריכה בקוט"ש	מחיר לקוט"ש בא"ג	סה"כ לתשלום
פרטי חשבון עבור תאריכים:						
777	פסגה	01/02/23	28/02/23	208.32	90.04	187.57 ₪
778	גבע	18,551.49	18,655.85	104.36	48.24	50.34 ₪
779	שפל	46,360.19	47,142.83	782.64	38.63	302.33 ₪

עבור גודל חיבור KVA

סוג תשלום	הערה
עבור גודל חיבור KVA	סה"כ לתשלום 32.63 ₪

סה"כ לדייר:

פסגה	גבע	שפל	סה"כ	שיא ביקוש
208.32	104.36	782.64	1,095.32	1.65
187.57 ₪	50.34 ₪	302.33 ₪	572.88 ₪	

סה"כ צריכה  
סה"כ לתשלום

210.98 ₪	תשלום קבוע
0.00 ₪	תשלום עבור גודל חיבור בKVA (0x0)
783.86 ₪	סה"כ לתשלום
לא כולל מע"מ	

התפלגות חיוב בש"ח לפי תעו"ז

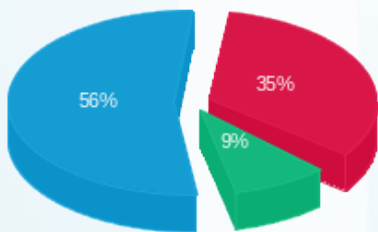

פסגה (187.57 ₪)  
גבע (50.34 ₪)  
שפל (302.33 ₪)

הסטוריית צריכה בקוט"ש

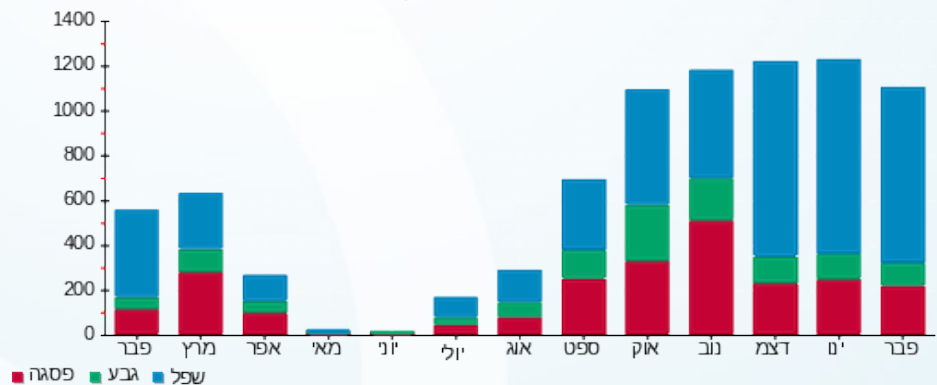

05/03/23 תאריך הפקה:  
 28/02/23 תאריך קריאה נוכחית:  
 01/02/23 תאריך קריאה קודמת:

שם דייר: פוט לוקר (2823280) פוקס  
 שם אתר: מרכז ויצמן איכלוב

**לקוח/ה נכבד/ה, אנו מתכבדים להגיש את חישוב צריכת החשמל לתקופה 01/02/23 - 28/02/23:**

פוט לוקר (2823280) פוקס - 8 - 00022153 (0x0)

סוג תעריף	סוג צריכה	קריאה קודמת	קריאה נוכחית	סה"כ צריכה בקוט"ש	מחיר לקוט"ש בא"ג	סה"כ לתשלום
פרטי חשבון עבור תאריכים:						
		01/02/23	28/02/23			
777	פסגה	1,333,274.21	1,334,614.45	1,340.24	90.04	1,206.75 ₪
778	גבע	752,519.44	752,608.01	88.56	48.24	42.72 ₪
779	שפל	475,774.48	478,184.38	2,409.90	38.63	930.94 ₪

**עבור גודל חיבור KVA**

סוג תעריף	הערה	סה"כ לתשלום
עבור גודל חיבור KVA		32.63 ₪

**סה"כ לדייר:**

פסגה	גבע	שפל	סה"כ	שיא ביקוש
1,340.24	88.56	2,409.90	3,838.71	15.23
1,206.75 ₪	42.72 ₪	930.94 ₪	2,213.05 ₪	

סה"כ צריכה  
 סה"כ לתשלום

210.98 ₪	תשלום קבוע	
0.00 ₪	תשלום עבור גודל חיבור בKVA (0x0)	
2,424.03 ₪	סה"כ לתשלום	לא כולל מע"מ

התפלגות חיוב בש"ח לפי תעו"ז

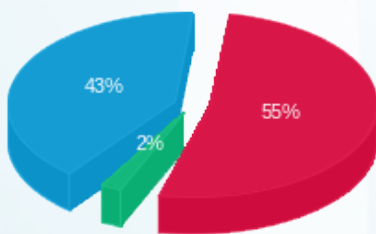

פסגה (1,206.75 ₪) 55%  
 גבע (42.72 ₪) 43%  
 שפל (930.94 ₪) 2%

הסטוריית צריכה בקוט"ש

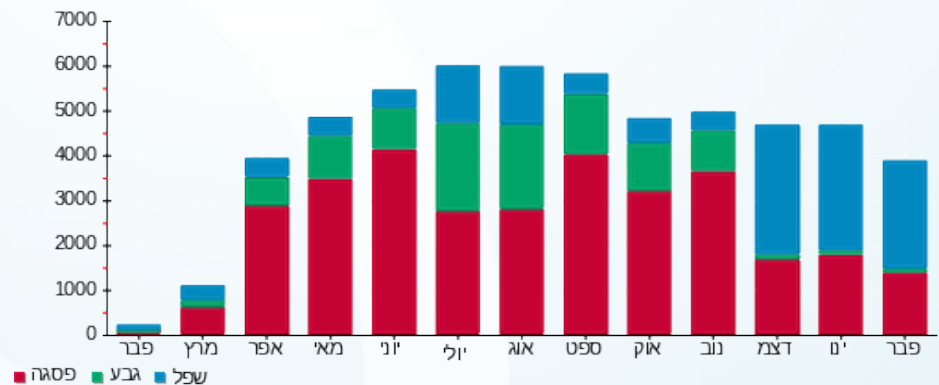

05/03/23 תאריך הפקדה:  
 28/02/23 תאריך קריאה נוכחית:  
 01/02/23 תאריך קריאה קודמת:

שם דייר: פוקס - ויזל בע"מ (2823280)  
 שם אתר: מרכז ויצמן איכילוב

**לקוח/ה נכבד/ה, אנו מתכבדים להגיש את חישוב צריכת החשמל לתקופה 01/02/23 - 28/02/23:**

פוקס - ויזל בע"מ (2823280) - 8 - 00022151 (0x0)

סוג תעריף	סוג צריכה	קריאה קודמת	קריאה נוכחית	סה"כ צריכה בקוט"ש	מחיר לקוט"ש בא"ג	סה"כ לתשלום
פרטי חשבון עבור תאריכים:						
777	פסגה	01/02/23	28/02/23	1,024.42	90.04	922.39 ₪
778	גבע	113,006.69	113,037.76	31.07	48.24	14.99 ₪
779	שפל	261,364.21	263,444.29	2,080.08	38.63	803.53 ₪

**עבור גודל חיבור KVA**

סוג תעריף	הערה	סה"כ לתשלום
עבור גודל חיבור KVA		32.63 ₪

**סה"כ לדייר:**

שיא ביקוש	סה"כ	שפל	גבע	פסגה	סה"כ צריכה
16.93	3,135.57	2,080.08	31.07	1,024.42	סה"כ לתשלום
	1,773.54 ₪	803.53 ₪	14.99 ₪	922.39 ₪	

210.98 ₪	תשלום קבוע	
0.00 ₪	תשלום עבור גודל חיבור בKVA (0x0)	
1,984.52 ₪	סה"כ לתשלום	לא כולל מע"מ

התפלגות חיוב בש"ח לפי תעו"ז

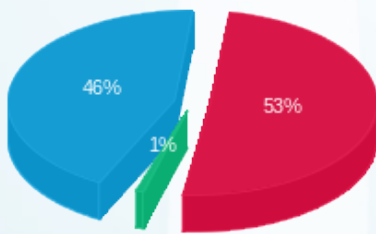

פסגה (922.39 ₪) 53%  
 גבע (14.99 ₪) 1%  
 שפל (803.53 ₪) 46%

הסטוריית צריכה בקוט"ש

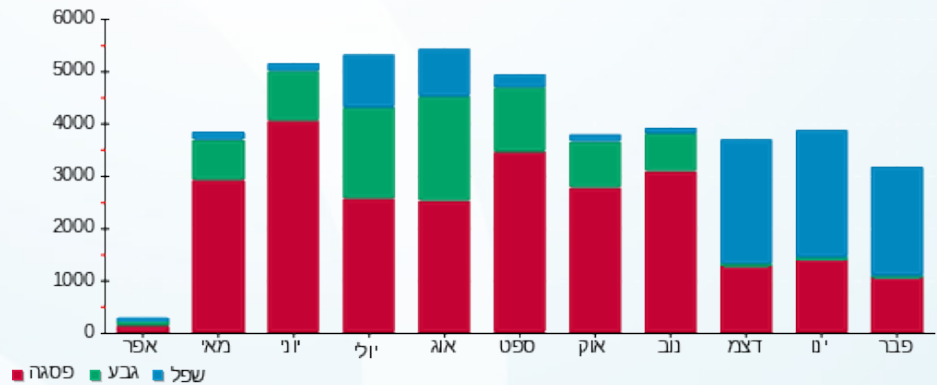

שם דייר: פי.אייץ.איי נטוורקס (2015) שותפות מוגבלת (פרטנר) (2012538) תאריך הפקה: 05/03/23  
 שם אתר: מרכז ויצמן איכילוב תאריך קריאה נוכחי: 28/02/23  
 תאריך קריאה קודמת: 01/02/23

**לקוח/ה נכבד/ה, אנו מתכבדים להגיש את חישוב צריכת החשמל לתקופה 01/02/23 - 28/02/23:**

**פי.אייץ.איי נטוורקס (2015) שותפות מוגבלת (פרטנר) (2012538) - 7 - (0x0)00022137**

סוג תעריף	סוג צריכה	קריאה קודמת	קריאה נוכחית	סה"כ צריכה בקוט"ש	מחיר לקוט"ש בא"ג	סה"כ לתשלום
פרטי חשבון עבור תאריכים:						
		01/02/23	28/02/23			
777	פסגה	153,103.37	153,428.54	325.17	90.04	292.78 ₪
778	גבע	115,489.74	115,646.58	156.84	48.24	75.66 ₪
779	שפל	247,061.07	248,251.26	1,190.19	38.63	459.77 ₪

**עבור גודל חיבור KVA**

הערה	סה"כ לתשלום
עבור גודל חיבור KVA	32.63 ₪

**סה"כ לדייר:**

פסגה	גבע	שפל	סה"כ	שיא ביקוש
325.17	156.84	1,190.19	1,672.21	2.89
292.78 ₪	75.66 ₪	459.77 ₪	860.85 ₪	

סה"כ צריכה  
סה"כ לתשלום

210.98 ₪	תשלום קבוע	
0.00 ₪	תשלום עבור גודל חיבור בKVA (0x0)	
1,071.83 ₪	סה"כ לתשלום	לא כולל מע"מ

התפלגות חיוב בש"ח לפי תעו"ז

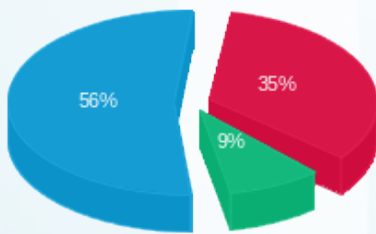

פסגה (292.78 ₪) 56%  
 גבע (75.66 ₪) 9%  
 שפל (459.77 ₪) 35%

הסטוריית צריכה בקוט"ש

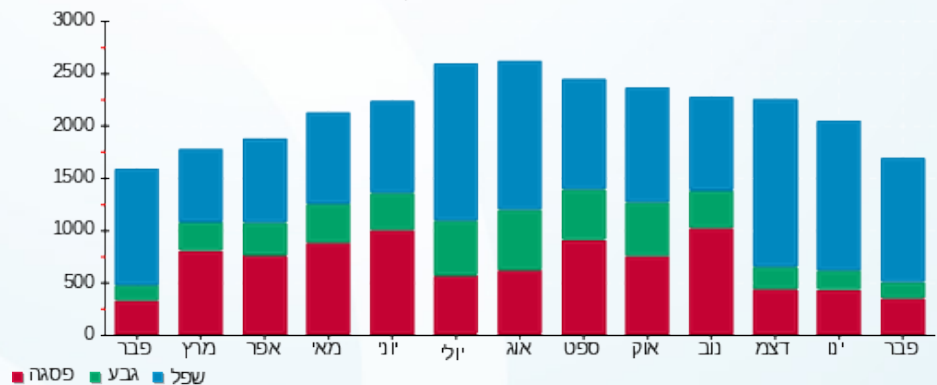

05/03/23 תאריך הפקה:  
 28/02/23 תאריך קריאה נוכחית:  
 01/02/23 תאריך קריאה קודמת:

שם דייר: פנוי (לשעבר אסטנוב)  
 שם אתר: מרכז ויצמן איכילוב

לקוח/ה נכבד/ה, אנו מתכבדים להגיש את חישוב צריכת החשמל לתקופה 01/02/23 - 28/02/23:

פנוי (לשעבר אסטנוב) - 3 - 00022137 (0x0)

סוג תעריף	סוג צריכה	קריאה קודמת	קריאה נוכחית	סה"כ צריכה בקוט"ש	מחיר לקוט"ש בא"ג	סה"כ לתשלום
פרטי חשבון עבור תאריכים:						
777	פסגה	01/02/23	28/02/23	0.00	90.04	0.00 ₪
778	גבע	65,594.59	65,594.59	0.0005	48.24	0.00 ₪
779	שפל	32,192.94	32,192.94	0.00	38.63	0.00 ₪

עבור גודל חיבור KVA

סוג תשלום	הערה
עבור גודל חיבור KVA	סה"כ לתשלום 32.63 ₪

סה"כ לדייר:

פסגה	גבע	שפל	סה"כ	שיא ביקוש
0.00	0.0005	0.00	0.0005	0.002
0.00 ₪	0.00 ₪	0.00 ₪	32.63 ₪	

סה"כ צריכה  
סה"כ לתשלום

210.98 ₪	תשלום קבוע
0.00 ₪	תשלום עבור גודל חיבור בKVA (0x0)
243.61 ₪	סה"כ לתשלום

לא כולל מע"מ

התפלגות חיוב בש"ח לפי תעו"ז

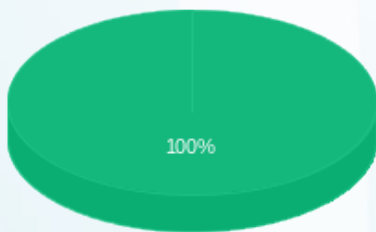

פסגה (0.00 ₪)  
 גבע (0.0002 ₪)  
 שפל (0.00 ₪)

הסטוריית צריכה בקוט"ש

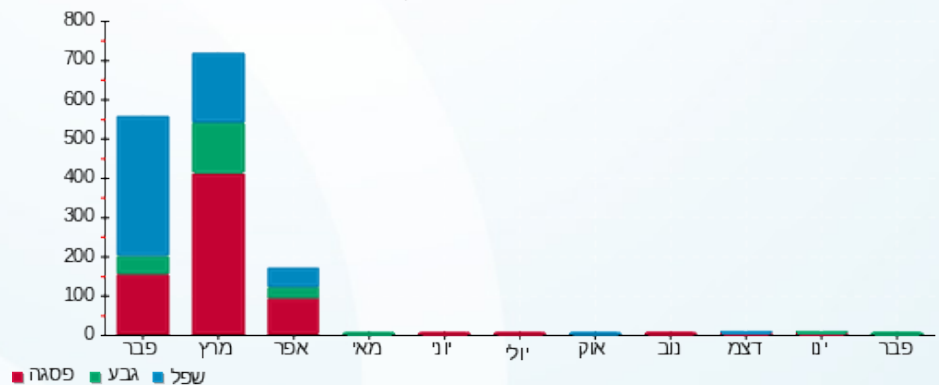

05/03/23

תאריך הפקה:

שם דייר: צ.ד.י ניהול ואחזקה (הפנינג) (2823281)

28/02/23

תאריך קריאה נוכחית:

שם אתר: מרכז ויצמן איכילוב

01/02/23

תאריך קריאה קודמת:

לקוח/ה נכבד/ה, אנו מתכבדים להגיש את חישוב צריכת החשמל לתקופה 01/02/23 - 28/02/23:

צ.ד.י ניהול ואחזקה (הפנינג) (2823281) - 1 - 00022151 (0x0)

סוג תעריף	סוג צריכה	קריאה קודמת	קריאה נוכחית	סה"כ צריכה בקוט"ש	מחיר לקוט"ש בא"ג	סה"כ לתשלום
פרטי חשבון עבור תאריכים:						
777	פסגה	01/02/23	28/02/23	330.69	90.04	297.76 ₪
778	גבע	114,920.64	114,980.06	59.42	48.24	28.66 ₪
779	שפל	90,521.52	91,244.26	722.73	38.63	279.19 ₪

עבור גודל חיבור KVA

סוג תעריף	הערה	סה"כ לתשלום
עבור גודל חיבור KVA		32.63 ₪

סה"כ לדייר:

פסגה	גבע	שפל	סה"כ	שיא ביקוש
330.69	59.42	722.73	1,112.85	6.83
297.76 ₪	28.66 ₪	279.19 ₪	638.24 ₪	

סה"כ צריכה  
סה"כ לתשלום

210.98 ₪	תשלום קבוע	
0.00 ₪	תשלום עבור גודל חיבור בKVA (0x0)	
849.22 ₪	סה"כ לתשלום	לא כולל מע"מ

התפלגות חיוב בש"ח לפי תעו"ז

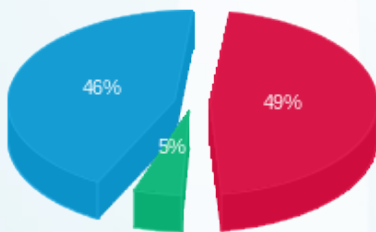

פסגה (297.76 ₪) 49%  
גבע (28.66 ₪) 5%  
שפל (279.19 ₪) 46%

הסטוריית צריכה בקוט"ש

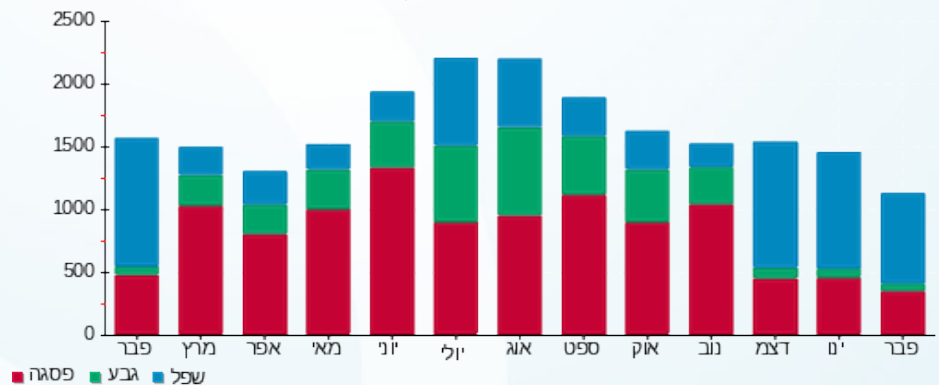



05/03/23

תאריך הפקה:

שם דייר: צבאן בכור תכשיטים בע"מ (2823260)

28/02/23

תאריך קריאה נוכחית:

שם אתר: מרכז ויצמן איכילוב

01/02/23

תאריך קריאה קודמת:

לקוח/ה נכבד/ה, אנו מתכבדים להגיש את חישוב צריכת החשמל לתקופה 01/02/23 - 28/02/23:

צבאן בכור תכשיטים בע"מ (2823260) - 5 - 00022154 (0x0)

סוג תעריף	סוג צריכה	קריאה קודמת	קריאה נוכחית	סה"כ צריכה בקוט"ש	מחיר לקוט"ש בא"ג	סה"כ לתשלום
פרטי חשבון עבור תאריכים:						
777	פסגה	01/02/23	28/02/23	804.35	90.04	724.23 ₪
778	גבע	85,210.35	85,433.87	223.51	48.24	107.82 ₪
779	שפל	62,811.71	63,136.02	324.31	38.63	125.28 ₪

עבור גודל חיבור KVA

סוג תעריף	הערה	סה"כ לתשלום
עבור גודל חיבור KVA		32.63 ₪

סה"כ לדייר:

פסגה	גבע	שפל	סה"כ	שיא ביקוש
804.35	223.51	324.31	1,352.17	7.78
724.23 ₪	107.82 ₪	125.28 ₪	989.97 ₪	

סה"כ צריכה  
סה"כ לתשלום

210.98 ₪	תשלום קבוע	
0.00 ₪	תשלום עבור גודל חיבור בKVA (0x0)	
1,200.95 ₪	סה"כ לתשלום	לא כולל מע"מ

התפלגות חיוב בש"ח לפי תעו"ז

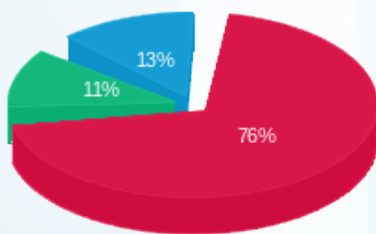

פסגה (724.23 ₪) 76%  
גבע (107.82 ₪) 11%  
שפל (125.28 ₪) 13%

הסטוריית צריכה בקוט"ש

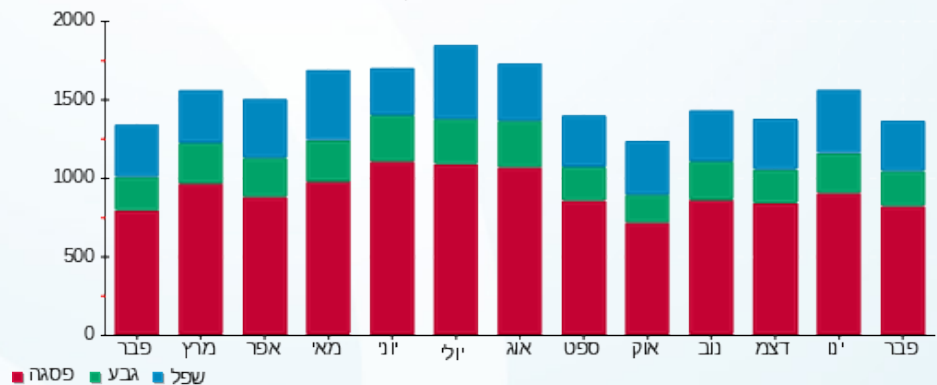

05/03/23 תאריך הפקה:  
 28/02/23 תאריך קריאה נוכחית:  
 01/02/23 תאריך קריאה קודמת:

שם דייר: צומת ספרים השתתפות (2823282)  
 שם אתר: מרכז ויצמן איכילוב

לקוח/ה נכבד/ה, אנו מתכבדים להגיש את חישוב צריכת החשמל לתקופה 01/02/23 - 28/02/23:

צומת ספרים השתתפות (2823282) - 1 - 00022153 (0x0)

סוג תעריף	סוג צריכה	קריאה קודמת	קריאה נוכחית	סה"כ צריכה בקוט"ש	מחיר לקוט"ש בא"ג	סה"כ לתשלום
פרטי חשבון עבור תאריכים:						
777	פסגה	01/02/23	28/02/23	334.01	90.04	300.74 ₪
778	גבע	167,982.52	168,011.08	28.56	48.24	13.78 ₪
779	שפל	126,646.75	127,376.74	729.99	38.63	281.99 ₪

עבור גודל חיבור KVA

סוג תעריף	הערה	סה"כ לתשלום
עבור גודל חיבור KVA		32.63 ₪

סה"כ לדייר:

שיא ביקוש	סה"כ	שפל	גבע	פסגה	סה"כ צריכה
8.08	1,092.56	729.99	28.56	334.01	סה"כ לתשלום
	629.14 ₪	281.99 ₪	13.78 ₪	300.74 ₪	

תשלום קבוע	תשלום עבור גודל חיבור בKVA (0x0)	סה"כ לתשלום	לא כולל מע"מ
210.98 ₪	0.00 ₪	840.12 ₪	

התפלגות חיוב בש"ח לפי תעו"ז

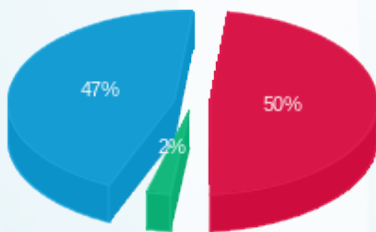

פסגה (300.74 ₪) 47%  
 גבע (13.78 ₪) 2%  
 שפל (281.99 ₪) 50%

הסטוריית צריכה בקוט"ש

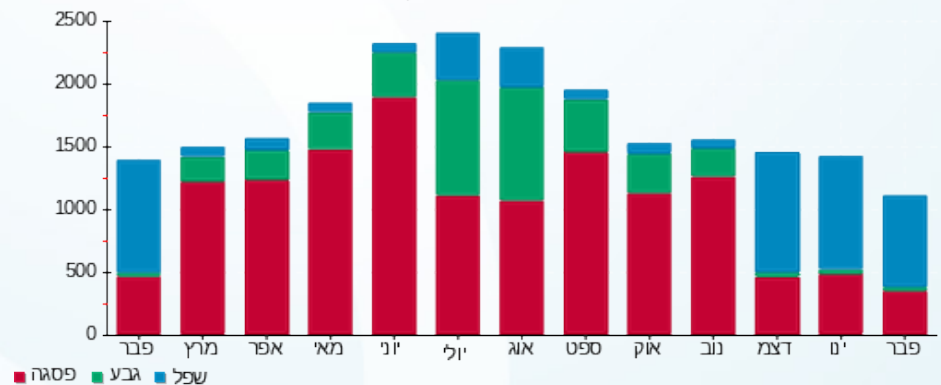



05/03/23

תאריך הפקה:

שם דייר: קבוצת גולף א.ק בע"מ (כיתן) (2823267)

28/02/23

תאריך קריאה נוכחית:

שם אתר: מרכז ויצמן איכילוב

01/02/23

תאריך קריאה קודמת:

לקוח/ה נכבד/ה, אנו מתכבדים להגיש את חישוב צריכת החשמל לתקופה 01/02/23 - 28/02/23:

קבוצת גולף א.ק בע"מ (כיתן) (2823267) - 5 - (0x0)00022137

סוג תעריף	סוג צריכה	קריאה קודמת	קריאה נוכחית	סה"כ צריכה בקוט"ש	מחיר לקוט"ש בא"ג	סה"כ לתשלום
פרטי חשבון עבור תאריכים:						
777	פסגה	01/02/23	28/02/23	257.73	90.04	232.06 ₪
778	גבע	84,431.40	84,447.78	16.38	48.24	7.90 ₪
779	שפל	58,951.29	59,484.99	533.70	38.63	206.17 ₪

עבור גודל חיבור KVA

סוג תשלום	הערה
עבור גודל חיבור KVA	סה"כ לתשלום 32.63 ₪

סה"כ לדייר:

פסגה	גבע	שפל	סה"כ	שיא ביקוש
257.73	16.38	533.70	807.81	4.92
232.06 ₪	7.90 ₪	206.17 ₪	478.76 ₪	

סה"כ צריכה  
סה"כ לתשלום

210.98 ₪	תשלום קבוע
0.00 ₪	תשלום עבור גודל חיבור בKVA (0x0)
689.74 ₪	סה"כ לתשלום

לא כולל מע"מ

התפלגות חיוב בש"ח לפי תעו"ז

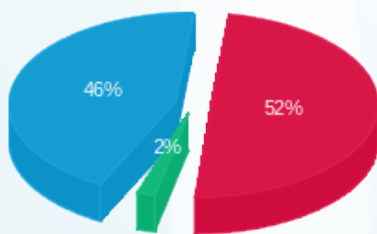

פסגה (232.06 ₪) 52%  
גבע (7.90 ₪) 2%  
שפל (206.17 ₪) 46%

הסטוריית צריכה בקוט"ש

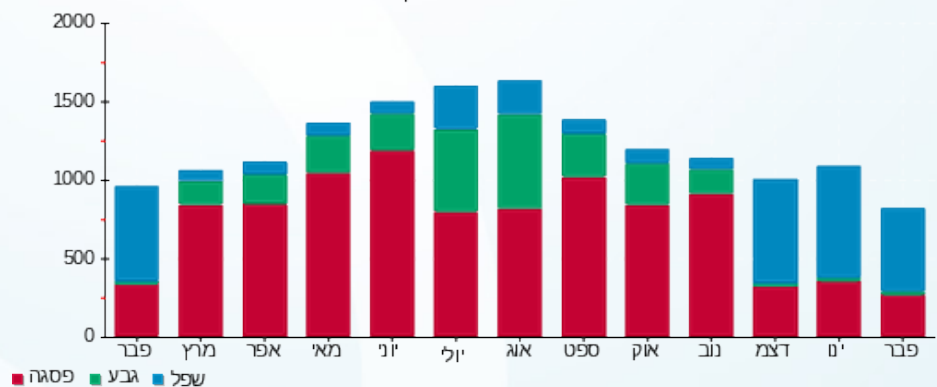



05/03/23

תאריך הפקדה:

שם דייר: קולנוע חדש בע"מ (קרוקס 2823290) (WESHOES)

28/02/23

תאריך קריאה נוכחי:

שם אתר: מרכז ויצמן איכילוב

01/02/23

תאריך קריאה קודמת:

לקוח/ה נכבד/ה, אנו מתכבדים להגיש את חישוב צריכת החשמל לתקופה 01/02/23 - 28/02/23:

קולנוע חדש בע"מ (קרוקס 1 - 00021636 (0x0) - WESHOES (2823290)

סוג תעריף	סוג צריכה	קריאה קודמת	קריאה נוכחית	סה"כ צריכה בקוט"ש	מחיר לקוט"ש בא"ג	סה"כ לתשלום
פרטי חשבון עבור תאריכים:						
777	פסגה	01/02/23	28/02/23	483.64	90.04	435.47 ₪
778	גבע	23,326.51	23,357.59	31.08	48.24	14.99 ₪
779	שפל	32,144.82	33,127.75	982.93	38.63	379.71 ₪

עבור גודל חיבור KVA

הערה	סה"כ לתשלום
עבור גודל חיבור KVA	32.63 ₪

סה"כ לדייר:

פסגה	גבע	שפל	סה"כ	שיא ביקוש
483.64	31.08	982.93	1,497.65	8.56
435.47 ₪	14.99 ₪	379.71 ₪	862.80 ₪	

סה"כ צריכה  
סה"כ לתשלום

210.98 ₪	תשלום קבוע	
0.00 ₪	תשלום עבור גודל חיבור בKVA (0x0)	
1,073.78 ₪	סה"כ לתשלום	לא כולל מע"מ

התפלגות חיוב בש"ח לפי תעו"ז

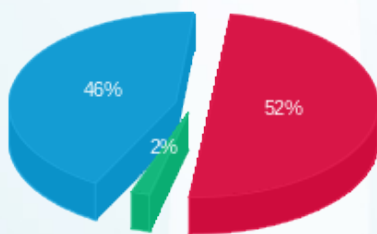

פסגה (435.47 ₪) 52%  
גבע (14.99 ₪) 2%  
שפל (379.71 ₪) 46%

הסטוריית צריכה בקוט"ש

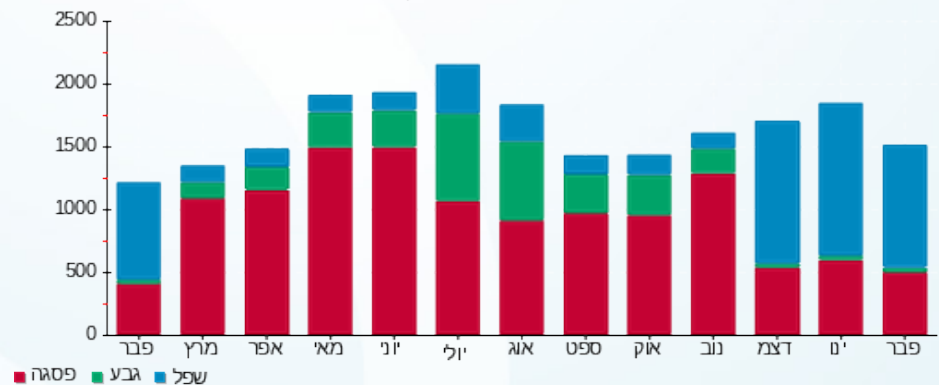

05/03/23 תאריך הפקה:  
 28/02/23 תאריך קריאה נוכחית:  
 01/02/23 תאריך קריאה קודמת:

שם דייר: קרביץ ישראל (2023060)  
 שם אתר: מרכז ויצמן איכילוב

לקוח/ה נכבד/ה, אנו מתכבדים להגיש את חישוב צריכת החשמל לתקופה 01/02/23 - 28/02/23:

קרביץ ישראל (2023060) - 5 - 00022153 (0x0)

סה"כ לתשלום	מחיר לקוט"ש בא"ג	סה"כ צריכה בקוט"ש	קריאה נוכחית	קריאה קודמת	סוג צריכה	סוג תעריף
			28/02/23	01/02/23		פרטי חשבון עבור תאריכים:
237.89 ₪	90.04	264.21	274,150.96	273,886.75	פסגה	777
13.03 ₪	48.24	27.00	126,492.62	126,465.62	גבע	778
234.06 ₪	38.63	605.91	71,099.17	70,493.27	שפל	779

עבור גודל חיבור KVA

סה"כ לתשלום	הערה
32.63 ₪	עבור גודל חיבור KVA

סה"כ לדייר:

שיא ביקוש	סה"כ	שפל	גבע	פסגה	סה"כ צריכה
5.78	897.12	605.91	27.00	264.21	סה"כ לתשלום
	517.61 ₪	234.06 ₪	13.03 ₪	237.89 ₪	

210.98 ₪	תשלום קבוע	
0.00 ₪	תשלום עבור גודל חיבור בKVA (0x0)	
728.59 ₪	סה"כ לתשלום	לא כולל מע"מ

התפלגות חיוב בש"ח לפי תעו"ז

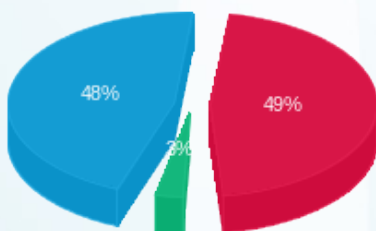

פסגה (237.89 ₪) 49%  
 גבע (13.03 ₪) 3%  
 שפל (234.06 ₪) 48%

הסטוריית צריכה בקוט"ש

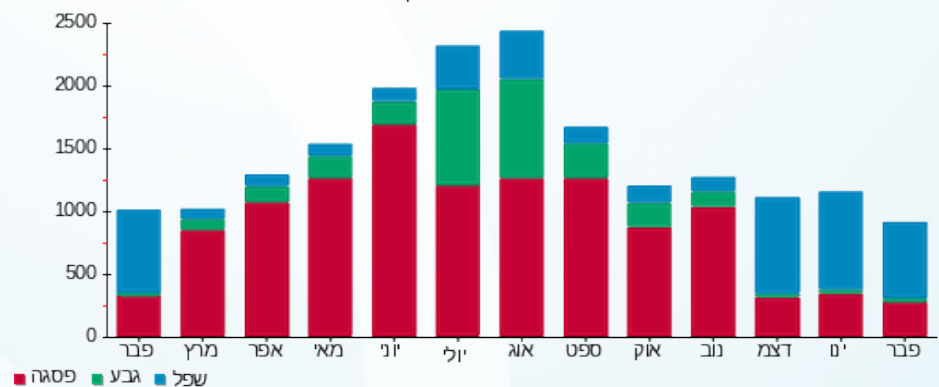



05/03/23

תאריך הפקדה:

שם דייר: קריספינו גלידה (2823316)

28/02/23

תאריך קריאה נוכחית:

שם אתר: מרכז ויצמן איכלוב

01/02/23

תאריך קריאה קודמת:

לקוח/ה נכבד/ה, אנו מתכבדים להגיש את חישוב צריכת החשמל לתקופה 01/02/23 - 28/02/23:

קריספינו גלידה (2823316) - 2 - 00022132 (0x0)

סה"כ לתשלום	מחיר לקוט"ש בא"ג	סה"כ צריכה בקוט"ש	קריאה נוכחית	קריאה קודמת	סוג צריכה	סוג תעריף
			28/02/23	01/02/23	פרטי חשבון עבור תאריכים:	
1,284.86 ₪	90.04	1,426.99	712,528.06	711,101.07	פסגה	777
239.04 ₪	48.24	495.52	399,102.54	398,607.02	גבע	778
1,537.19 ₪	38.63	3,979.26	467,774.07	463,794.81	שפל	779

עבור גודל חיבור KVA

סה"כ לתשלום	הערה
32.63 ₪	עבור גודל חיבור KVA

סה"כ לדייר:

שיא ביקוש	סה"כ	שפל	גבע	פסגה	סה"כ צריכה
14.42	5,901.77	3,979.26	495.52	1,426.99	סה"כ לתשלום
	3,093.72 ₪	1,537.19 ₪	239.04 ₪	1,284.86 ₪	

210.98 ₪	תשלום קבוע	
0.00 ₪	תשלום עבור גודל חיבור בKVA (0x0)	
3,304.70 ₪	סה"כ לתשלום	לא כולל מע"מ

התפלגות חיוב בש"ח לפי תעו"ז

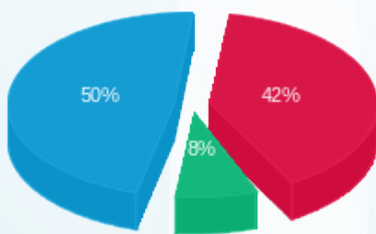

פסגה (1,284.86 ₪) 50%  
 גבע (239.04 ₪) 8%  
 שפל (1,537.19 ₪) 42%

הסטוריית צריכה בקוט"ש

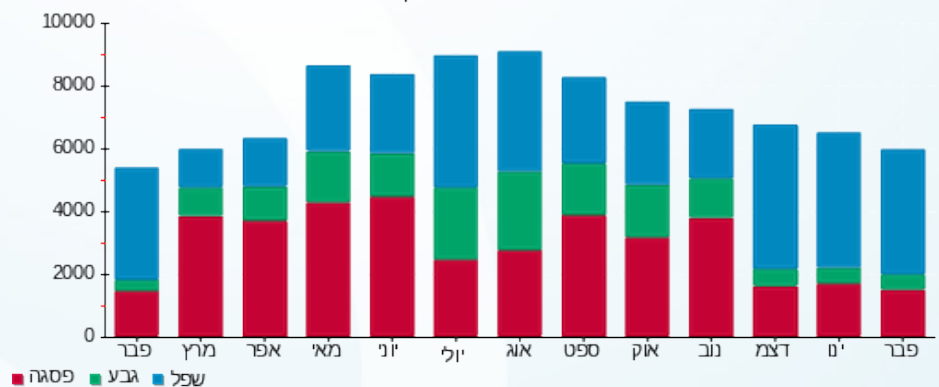

05/03/23

תאריך הפקה:

שם דייר: קריספינו חנות ממתקים ודואר (2823316)

28/02/23

תאריך קריאה נוכחית:

שם אתר: מרכז ויצמן איכילוב

01/02/23

תאריך קריאה קודמת:

לקוח/ה נכבד/ה, אנו מתכבדים להגיש את חישוב צריכת החשמל לתקופה 01/02/23 - 28/02/23:

קריספינו חנות ממתקים ודואר (2823316) - 8 - (0x0)00024975

סוג תעריף	סוג צריכה	קריאה קודמת	קריאה נוכחית	סה"כ צריכה בקוט"ש	מחיר לקוט"ש בא"ג	סה"כ לתשלום
פרטי חשבון עבור תאריכים:						
777	פסגה	01/02/23	28/02/23	544.96	90.04	490.68 ₪
778	גבע	38,436.64	38,625.64	189.00	48.24	91.17 ₪
779	שפל	46,007.88	47,634.28	1,626.39	38.63	628.28 ₪

עבור גודל חיבור KVA

סוג תעריף	הערה	סה"כ לתשלום
עבור גודל חיבור KVA		32.63 ₪

סה"כ לדייר:

שיא ביקוש	סה"כ	שפל	גבע	פסגה	סה"כ צריכה
8.20	2,360.35	1,626.39	189.00	544.96	סה"כ לתשלום
	1,242.76 ₪	628.28 ₪	91.17 ₪	490.68 ₪	

210.98 ₪	תשלום קבוע	
0.00 ₪	תשלום עבור גודל חיבור בKVA (0x0)	
1,453.74 ₪	סה"כ לתשלום	לא כולל מע"מ

התפלגות חיוב בש"ח לפי תעו"ז

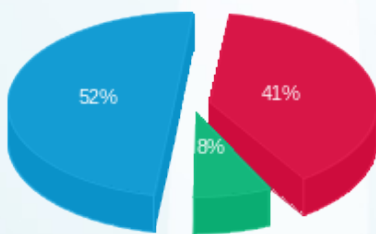

פסגה (490.68 ₪) 52%  
גבע (91.17 ₪) 8%  
שפל (628.28 ₪) 41%

הסטוריית צריכה בקוט"ש

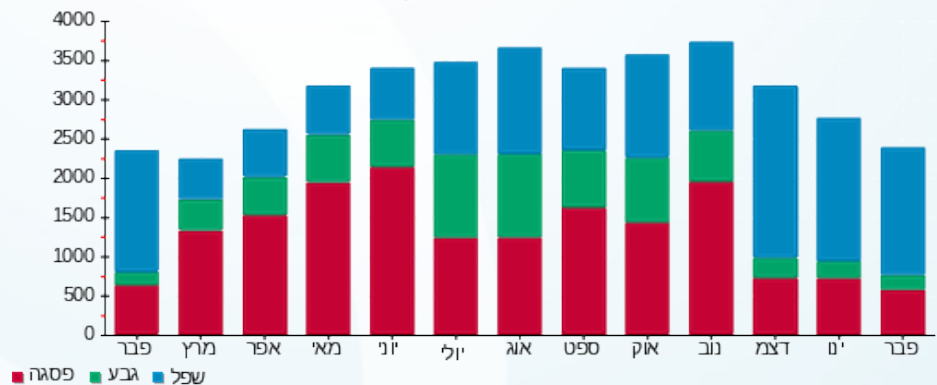



05/03/23

תאריך הפקה:

שם דייר: קשת היפרטוי שותפות (טויס אר אס) (2004192)

28/02/23

תאריך קריאה נוכחי:

שם אתר: מרכז ויצמן איכלוב

01/02/23

תאריך קריאה קודמת:

לקוח/ה נכבד/ה, אנו מתכבדים להגיש את חישוב צריכת החשמל לתקופה 01/02/23 - 28/02/23:

קשת היפרטוי שותפות (טויס אר אס) (2004192) - 7 - 00025502(0x0)

סוג תעריף	סוג צריכה	קריאה קודמת	קריאה נוכחית	סה"כ צריכה בקוט"ש	מחיר לקוט"ש בא"ג	סה"כ לתשלום
פרטי חשבון עבור תאריכים:						
		01/02/23	28/02/23			
777	פסגה	76,562.04	78,646.11	2,084.06	90.04	1,876.49 ₪
778	גבע	32,094.52	32,528.52	434.00	48.24	209.36 ₪
779	שפל	35,720.39	40,907.74	5,187.35	38.63	2,003.87 ₪

עבור גודל חיבור KVA

סוג תעריף	הערה	סה"כ לתשלום
	עבור גודל חיבור KVA	32.63 ₪

סה"כ לדייר:

שיא ביקוש	סה"כ	שפל	גבע	פסגה	סה"כ צריכה
67.32	7,705.41	5,187.35	434.00	2,084.06	סה"כ לתשלום
	4,122.36 ₪	2,003.87 ₪	209.36 ₪	1,876.49 ₪	

תשלום קבוע	תשלום עבור גודל חיבור בKVA (0x0)	סה"כ לתשלום	לא כולל מע"מ
210.98 ₪	0.00 ₪	4,333.34 ₪	

התפלגות חיוב בש"ח לפי תעו"ז

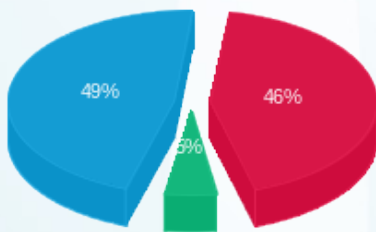

פסגה (1,876.49 ₪) 49%  
 גבע (209.36 ₪) 5%  
 שפל (2,003.87 ₪) 46%

הסטוריית צריכה בקוט"ש

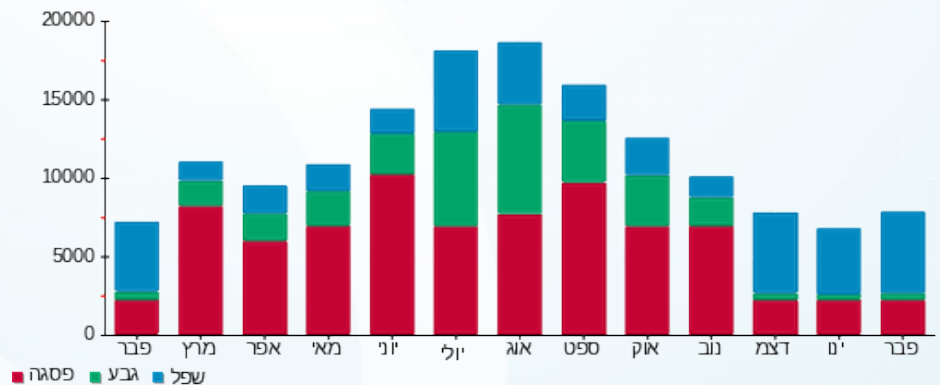



05/03/23 תאריך הפקה:  
 28/02/23 תאריך קריאה נוכחית:  
 01/02/23 תאריך קריאה קודמת:

**שם דייר:** ראשי מא מסחר ב. חיוני  
**שם אתר:** מרכז ויצמן איכילוב

**לקוח/ה נכבד/ה, אנו מתכבדים להגיש את חישוב צריכת החשמל לתקופה 01/02/23 - 28/02/23:**

**גו אקטיב בע"מ (גל העתיד) - 6 - 00022130(0x0)**

סוג תעריף	סוג צריכה	קריאה קודמת	קריאה נוכחית	סה"כ צריכה בקוט"ש	מחיר לקוט"ש בא"ג	סה"כ לתשלום
			28/02/23	01/02/23	פרטי חשבון עבור תאריכים:	
777	פסגה	1,689,293.82	1,692,742.10	-3,448.28	90.04	₪ -3,104.83
778	גבע	1,185,432.17	1,187,017.05	-1,584.88	48.24	₪ -764.55
779	שפל	1,724,662.48	1,733,211.37	-8,548.89	38.63	₪ -3,302.44

**ראשי חיוני מ"א - 1 - 00022160(0x0)**

סוג תעריף	סוג צריכה	קריאה קודמת	קריאה נוכחית	סה"כ צריכה בקוט"ש	מחיר לקוט"ש בא"ג	סה"כ לתשלום
			28/02/23	01/02/23	פרטי חשבון עבור תאריכים:	
777	פסגה	5,146,956.67	5,161,694.64	-14,737.97	90.04	₪ -13,270.07
778	גבע	3,291,214.85	3,296,100.79	-4,885.94	48.24	₪ -2,356.98
779	שפל	5,300,672.74	5,341,210.75	-40,538.02	38.63	₪ -15,659.84

**ראשי מ"א מסחר - 1 - 00022172(0x0)**

סוג תעריף	סוג צריכה	קריאה קודמת	קריאה נוכחית	סה"כ צריכה בקוט"ש	מחיר לקוט"ש בא"ג	סה"כ לתשלום
			28/02/23	01/02/23	פרטי חשבון עבור תאריכים:	
777	פסגה	19,286,149.31	19,316,869.06	30,719.74	90.04	₪ 27,660.06
778	גבע	12,512,703.30	12,524,790.40	12,087.10	48.24	₪ 5,830.82
779	שפל	13,642,706.69	13,715,983.87	73,277.18	38.63	₪ 28,306.98

**עבור גודל חיבור KVA**

סה"כ לתשלום	הערה
₪ 32.63	עבור גודל חיבור KVA

**סה"כ לדייר:**

פסגה	גבע	שפל	סה"כ	שיא ביקוש
12,533.50	5,616.28	24,190.28	42,340.06	350.08
₪ 11,285.16	₪ 2,709.29	₪ 9,344.71	₪ 23,371.79	

סה"כ צריכה  
 סה"כ לתשלום

₪ 210.98	<b>תשלום קבוע</b>
----------	-------------------





0.00 ₪	תשלום עבור גודל חיבור בKVA (0x0)	
23,582.77 ₪	סה"כ לתשלום	לא כולל מע"מ





05/03/23

תאריך הפקדה:

שם דייר: רגליים בע"מ (2823284)

28/02/23

תאריך קריאה נוכחית:

שם אתר: מרכז ויצמן איכילוב

01/02/23

תאריך קריאה קודמת:

לקוח/ה נכבד/ה, אנו מתכבדים להגיש את חישוב צריכת החשמל לתקופה 01/02/23 - 28/02/23:

רגליים בע"מ (2823284) - 3 - (0x0)00022130

סוג תעריף	סוג צריכה	קריאה קודמת	קריאה נוכחית	סה"כ צריכה בקוט"ש	מחיר לקוט"ש בא"ג	סה"כ לתשלום
פרטי חשבון עבור תאריכים:						
777	פסגה	01/02/23	28/02/23	141.72	90.04	127.61 ₪
778	גבע	52,267.25	52,271.27	4.01	48.24	1.94 ₪
779	שפל	52,895.58	53,186.66	291.08	38.63	112.44 ₪

עבור גודל חיבור KVA

סוג תעריף	הערה	סה"כ לתשלום
עבור גודל חיבור KVA		32.63 ₪

סה"כ לדייר:

פסגה	גבע	שפל	סה"כ	שיא ביקוש
141.72	4.01	291.08	436.81	4.40
127.61 ₪	1.94 ₪	112.44 ₪	274.61 ₪	

סה"כ צריכה  
סה"כ לתשלום

210.98 ₪	תשלום קבוע	
0.00 ₪	תשלום עבור גודל חיבור בKVA (0x0)	
485.59 ₪	סה"כ לתשלום	לא כולל מע"מ

התפלגות חיוב בש"ח לפי תעו"ז

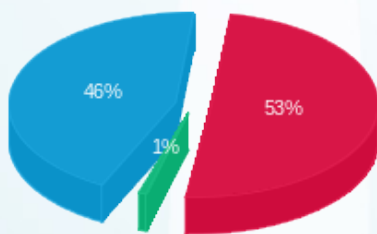

פסגה (127.61 ₪) 46%  
גבע (1.94 ₪) 1%  
שפל (112.44 ₪) 53%

הסטוריית צריכה בקוט"ש

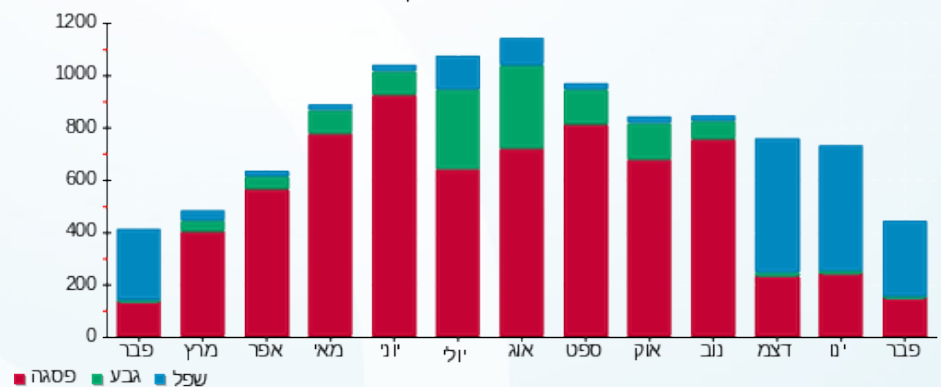

05/03/23

תאריך הפקה:

שם דייר: רפואי יזמות אסיה בע"מ (צ'וקה) (2823302)

28/02/23

תאריך קריאה נוכחית:

שם אתר: מרכז ויצמן איכילוב

01/02/23

תאריך קריאה קודמת:

לקוח/ה נכבד/ה, אנו מתכבדים להגיש את חישוב צריכת החשמל לתקופה 28/02/23 - 01/02/23:

רפואי יזמות אסיה בע"מ (צ'וקה) (2823302) - 5 - 00022130 (0x0)

סוג תעריף	סוג צריכה	קריאה קודמת	קריאה נוכחית	סה"כ צריכה בקוט"ש	מחיר לקוט"ש בא"ג	סה"כ לתשלום
פרטי חשבון עבור תאריכים:						
777	פסגה	01/02/23	28/02/23	818.93	90.04	737.37 ₪
778	גבע	350,983.95	351,179.03	195.08	48.24	94.11 ₪
779	שפל	426,375.37	428,626.14	2,250.77	38.63	869.47 ₪

עבור גודל חיבור KVA

סוג תעריף	הערה	סה"כ לתשלום
עבור גודל חיבור KVA		32.63 ₪

סה"כ לדייר:

שיא ביקוש	סה"כ	שפל	גבע	פסגה	סה"כ צריכה
16.69	3,264.78	2,250.77	195.08	818.93	סה"כ לתשלום
	1,733.58 ₪	869.47 ₪	94.11 ₪	737.37 ₪	

תשלום קבוע	תשלום עבור גודל חיבור KVA (0x0)	סה"כ לתשלום	לא כולל מע"מ
210.98 ₪	0.00 ₪	1,944.56 ₪	

התפלגות חיוב בש"ח לפי תעו"ז

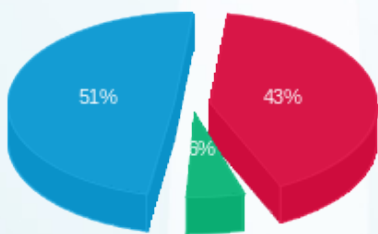

פסגה (737.37 ₪) 51%  
גבע (94.11 ₪) 6%  
שפל (869.47 ₪) 43%

הסטוריית צריכה בקוט"ש

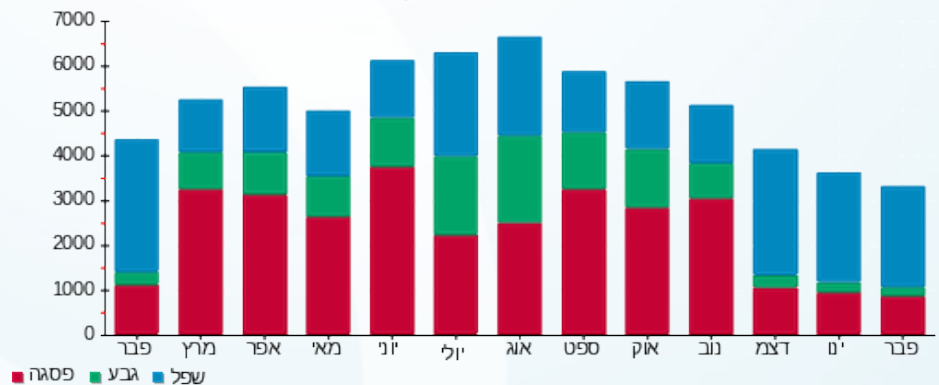

05/03/23

תאריך הפקה:

שם דייר: שופרסל בע"מ (2001314)

28/02/23

תאריך קריאה נוכחית:

שם אתר: מרכז ויצמן איכילוב

01/02/23

תאריך קריאה קודמת:

לקוח/ה נכבד/ה, אנו מתכבדים להגיש את חישוב צריכת החשמל לתקופה 28/02/23 - 01/02/23:

שופרסל בע"מ (2001314) - 1 - 00022132 (0x0)

סוג תעריף	סוג צריכה	קריאה קודמת	קריאה נוכחית	סה"כ צריכה בקוט"ש	מחיר לקוט"ש בא"ג	סה"כ לתשלום
פרטי חשבון עבור תאריכים:						
777	פסגה	01/02/23	28/02/23	13,697.18	90.04	12,332.94 ₪
778	גבע	6,649,560.54	6,656,377.22	6,816.67	48.24	3,288.36 ₪
779	שפל	886,661.73	930,300.59	43,638.86	38.63	16,857.69 ₪

עבור גודל חיבור KVA

סוג תעריף	הערה	סה"כ לתשלום
עבור גודל חיבור KVA		32.63 ₪

סה"כ לדייר:

שיא ביקוש	סה"כ	שפל	גבע	פסגה	סה"כ צריכה
201.18	64,152.72	43,638.86	6,816.67	13,697.18	סה"כ לתשלום
	32,511.63 ₪	16,857.69 ₪	3,288.36 ₪	12,332.94 ₪	

תשלום קבוע	תשלום עבור גודל חיבור KVA (0x0)	סה"כ לתשלום	לא כולל מע"מ
210.98 ₪	0.00 ₪	32,722.61 ₪	

התפלגות חיוב בש"ח לפי תעו"ז

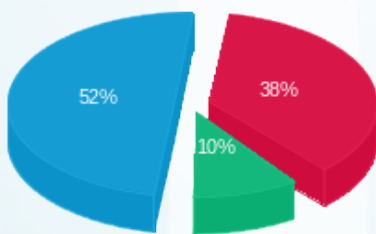

פסגה (12,332.94 ₪) 52%  
 גבע (3,288.36 ₪) 10%  
 שפל (16,857.69 ₪) 38%

הסטוריית צריכה בקוט"ש

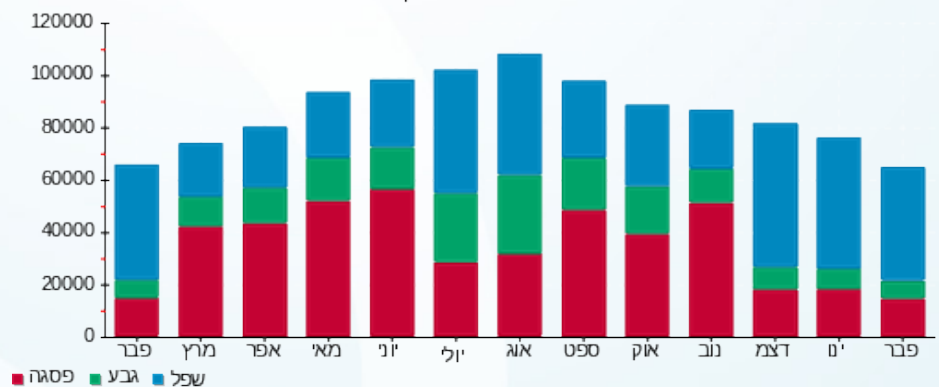



05/03/23

תאריך הפקה:

שם דייר: שוקו ספורטויר בע"מ (2823295 s.wear)

28/02/23

תאריך קריאה נוכחית:

שם אתר: מרכז ויצמן איכילוב

01/02/23

תאריך קריאה קודמת:

לקוח/ה נכבד/ה, אנו מתכבדים להגיש את חישוב צריכת החשמל לתקופה 01/02/23 - 28/02/23:

שוקו ספורטויר בע"מ 2 - (0x0)00025502 - s.wear (2823295)

סוג תעריף	סוג צריכה	קריאה קודמת	קריאה נוכחית	סה"כ צריכה בקוט"ש	מחיר לקוט"ש בא"ג	סה"כ לתשלום
פרטי חשבון עבור תאריכים:						
777	פסגה	01/02/23	28/02/23	306.14	90.04	275.65 ₪
778	גבע	32,080.93	32,107.70	26.77	48.24	12.91 ₪
779	שפל	41,355.52	41,912.17	556.65	38.63	215.03 ₪

עבור גודל חיבור KVA

סוג תעריף	הערה	סה"כ לתשלום
עבור גודל חיבור KVA		32.63 ₪

סה"כ לדייר:

פסגה	גבע	שפל	סה"כ	שיא ביקוש
306.14	26.77	556.65	889.56	5.89
275.65 ₪	12.91 ₪	215.03 ₪	536.23 ₪	

סה"כ צריכה  
סה"כ לתשלום

תשלום קבוע	תשלום עבור גודל חיבור KVA (0x0)	סה"כ לתשלום
210.98 ₪	0.00 ₪	747.21 ₪

לא כולל מע"מ

התפלגות חיוב בש"ח לפי תעו"ז

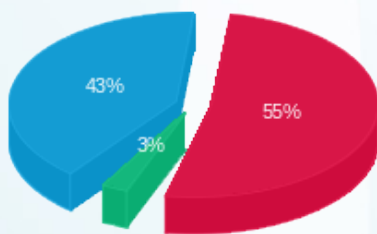

פסגה (275.65 ₪) 55%  
גבע (12.91 ₪) 3%  
שפל (215.03 ₪) 43%

הסטוריית צריכה בקוט"ש

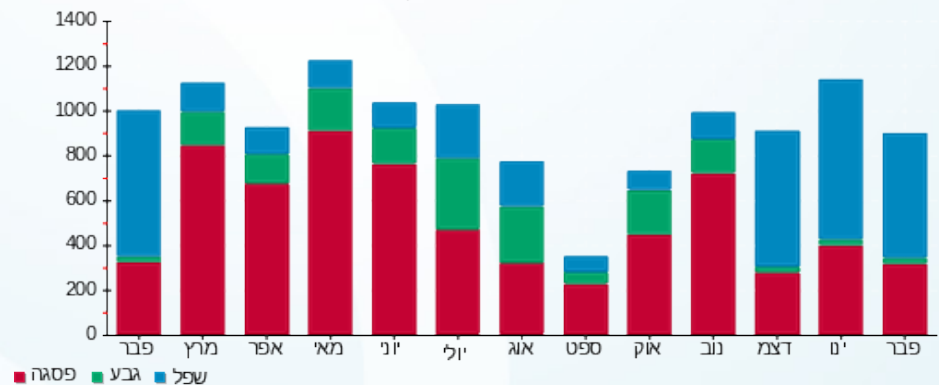



05/03/23

תאריך הפקה:

שם דייר: שחר אביגד (חנות בגדים) (2823305)

28/02/23

תאריך קריאה נוכחית:

שם אתר: מרכז ויצמן איכילוב

01/02/23

תאריך קריאה קודמת:

לקוח/ה נכבד/ה, אנו מתכבדים להגיש את חישוב צריכת החשמל לתקופה 01/02/23 - 28/02/23:

שחר אביגד (חנות בגדים) (2823305) - 5 - (0x0)00022132

סוג תעריף	סוג צריכה	קריאה קודמת	קריאה נוכחית	סה"כ צריכה בקוט"ש	מחיר לקוט"ש בא"ג	סה"כ לתשלום
פרטי חשבון עבור תאריכים:						
777	פסגה	01/02/23	28/02/23	62.33	90.04	56.13 ₪
778	גבע	16,745.60	16,752.92	7.32	48.24	3.53 ₪
779	שפל	8,975.69	9,102.87	127.18	38.63	49.13 ₪

עבור גודל חיבור KVA

סוג תעריף	סוג צריכה	הערה	סה"כ לתשלום
עבור גודל חיבור KVA			32.63 ₪

סה"כ לדייר:

פסגה	גבע	שפל	סה"כ	שיא ביקוש
62.33	7.32	127.18	196.84	4.65
56.13 ₪	3.53 ₪	49.13 ₪	141.42 ₪	

סה"כ צריכה  
סה"כ לתשלום

210.98 ₪	תשלום קבוע	
0.00 ₪	תשלום עבור גודל חיבור בKVA (0x0)	
352.40 ₪	סה"כ לתשלום	לא כולל מע"מ

התפלגות חיוב בש"ח לפי תעו"ז

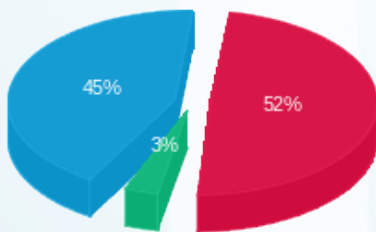

פסגה (56.13 ₪) 52%  
גבע (3.53 ₪) 3%  
שפל (49.13 ₪) 45%

הסטוריית צריכה בקוט"ש

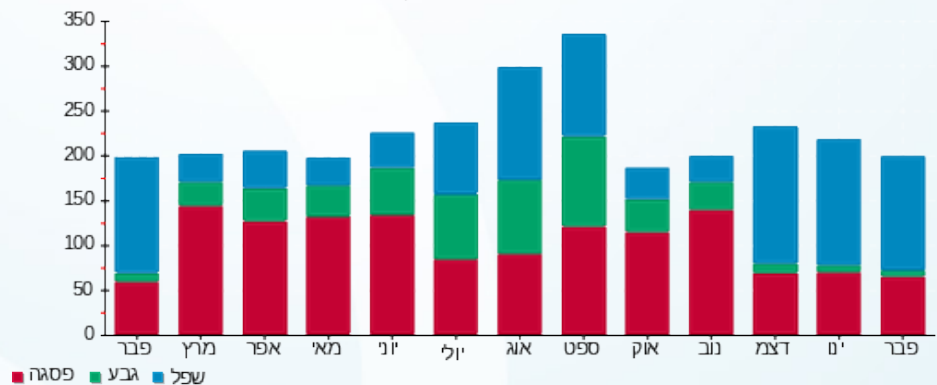



05/03/23

תאריך הפקה:

שם דייר: שחר אביגד (חנות פרחים) (2823305)

28/02/23

תאריך קריאה נוכחית:

שם אתר: מרכז ויצמן איכילוב

01/02/23

תאריך קריאה קודמת:

לקוח/ה נכבד/ה, אנו מתכבדים להגיש את חישוב צריכת החשמל לתקופה 01/02/23 - 28/02/23:

שחר אביגד (חנות פרחים) (2823305) - 8 - 00022132 (0x0)

סוג תעריף	סוג צריכה	קריאה קודמת	קריאה נוכחית	סה"כ צריכה בקוט"ש	מחיר לקוט"ש בא"ג	סה"כ לתשלום
פרטי חשבון עבור תאריכים:						
777	פסגה	01/02/23	28/02/23	139.85	90.04	125.92 ₪
778	גבע	56,750.85	56,788.85	38.00	48.24	18.33 ₪
779	שפל	41,156.93	41,541.36	384.43	38.63	148.50 ₪

עבור גודל חיבור KVA

סוג תעריף	הערה	סה"כ לתשלום
עבור גודל חיבור KVA		32.63 ₪

סה"כ לדייר:

פסגה	גבע	שפל	סה"כ	שיא ביקוש
139.85	38.00	384.43	562.28	3.81
125.92 ₪	18.33 ₪	148.50 ₪	325.39 ₪	

סה"כ צריכה  
סה"כ לתשלום

210.98 ₪	תשלום קבוע	
0.00 ₪	תשלום עבור גודל חיבור בKVA (0x0)	
536.37 ₪	סה"כ לתשלום	לא כולל מע"מ

התפלגות חיוב בש"ח לפי תעו"ז

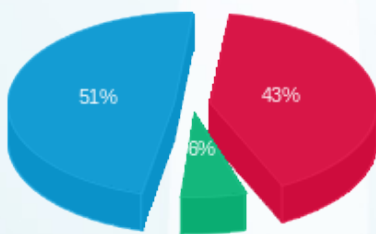

פסגה (125.92 ₪) 51%  
גבע (18.33 ₪) 6%  
שפל (148.50 ₪) 43%

הסטוריית צריכה בקוט"ש

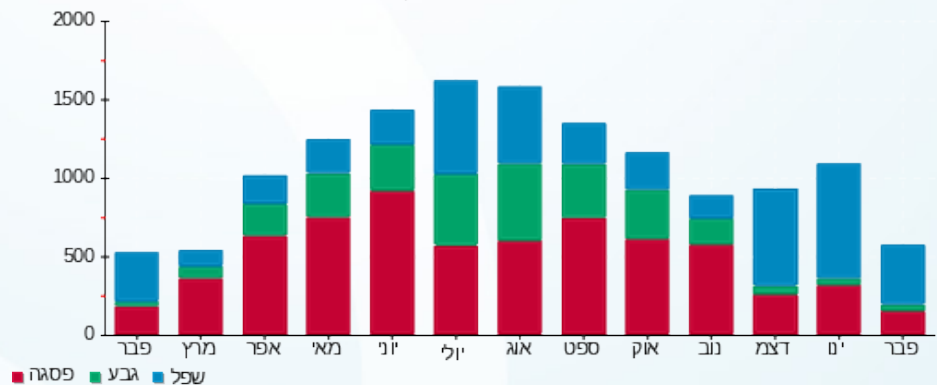



05/03/23

תאריך הפקה:

שם דייר: שילב (2823263)

28/02/23

תאריך קריאה נוכחית:

שם אתר: מרכז ויצמן איכילוב

01/02/23

תאריך קריאה קודמת:

לקוח/ה נכבד/ה, אנו מתכבדים להגיש את חישוב צריכת החשמל לתקופה 01/02/23 - 28/02/23:

שילב (2823263) - 4 - (0x0)00025502

סה"כ לתשלום	מחיר לקוט"ש בא"ג	סה"כ צריכה בקוט"ש	קריאה נוכחית	קריאה קודמת	סוג צריכה	סוג תעריף
			28/02/23	01/02/23	פרטי חשבון עבור תאריכים:	
₪ 555.80	90.04	617.28	356,074.85	355,457.57	פסגה	777
₪ 29.88	48.24	61.93	135,022.58	134,960.65	גבע	778
₪ 488.57	38.63	1,264.75	106,537.37	105,272.63	שפל	779

עבור גודל חיבור KVA

סה"כ לתשלום	הערה
₪ 32.63	עבור גודל חיבור KVA

סה"כ לדייר:

שיא ביקוש	סה"כ	שפל	גבע	פסגה	סה"כ צריכה
10.23	1,943.96	1,264.75	61.93	617.28	סה"כ לתשלום
	₪ 1,106.88	₪ 488.57	₪ 29.88	₪ 555.80	

₪ 210.98	תשלום קבוע	
₪ 0.00	תשלום עבור גודל חיבור בKVA (0x0)	
₪ 1,317.86	סה"כ לתשלום	לא כולל מע"מ

התפלגות חיוב בש"ח לפי תעו"ז

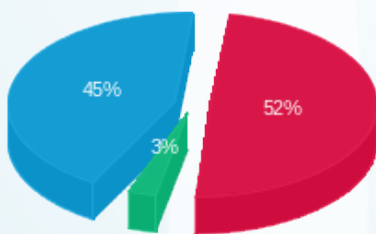

פסגה (₪ 555.80)  
גבע (₪ 29.88)  
שפל (₪ 488.57)

הסטוריית צריכה בקוט"ש

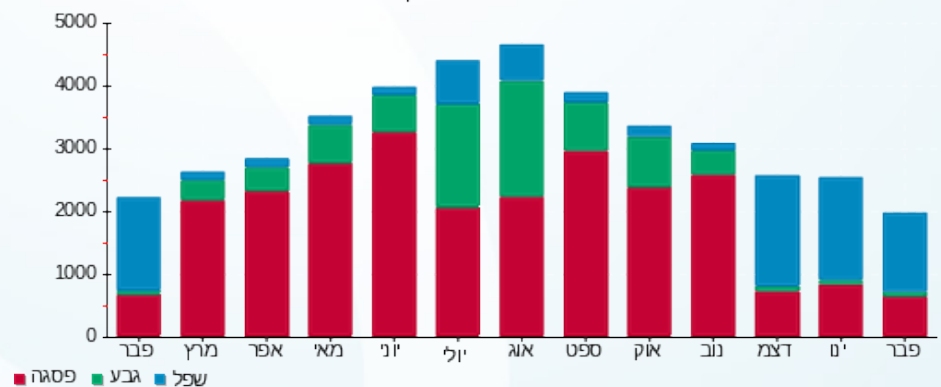

05/03/23 תאריך הפקה:  
 28/02/23 תאריך קריאה נוכחית:  
 01/02/23 תאריך קריאה קודמת:

שם דייר: שרה לוי בוטיק בע"מ (2823340)  
 שם אתר: מרכז ויצמן איכילוב

**לקוח/ה נכבד/ה, אנו מתכבדים להגיש את חישוב צריכת החשמל לתקופה 01/02/23 - 28/02/23:**

שרה לוי בוטיק בע"מ (2823340) - 4 - 00022153 (0x0)

סוג תעריף	סוג צריכה	קריאה קודמת	קריאה נוכחית	סה"כ צריכה בקוט"ש	מחיר לקוט"ש בא"ג	סה"כ לתשלום
פרטי חשבון עבור תאריכים:						
777	פסגה	01/02/23	28/02/23	233.30	90.04	210.06 ₪
778	גבע	58,993.08	59,025.69	32.62	48.24	15.73 ₪
779	שפל	58,966.97	59,575.38	608.42	38.63	235.03 ₪

**עבור גודל חיבור KVA**

סוג תעריף	הערה	סה"כ לתשלום
עבור גודל חיבור KVA		32.63 ₪

**סה"כ לדייר:**

פסגה	גבע	שפל	סה"כ	שיא ביקוש
233.30	32.62	608.42	874.33	4.47
210.06 ₪	15.73 ₪	235.03 ₪	493.46 ₪	

סה"כ צריכה  
 סה"כ לתשלום

210.98 ₪	תשלום קבוע	
0.00 ₪	תשלום עבור גודל חיבור בKVA (0x0)	
704.44 ₪	סה"כ לתשלום	לא כולל מע"מ

התפלגות חיוב בש"ח לפי תעו"ז

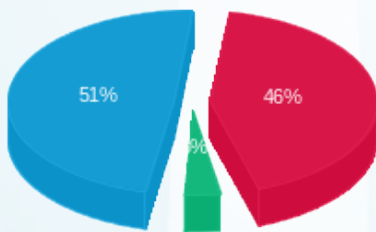

פסגה (210.06 ₪) 51%  
 גבע (15.73 ₪) 3%  
 שפל (235.03 ₪) 46%

הסטוריית צריכה בקוט"ש

