

05/03/23 תאריך הפקה:
 28/02/23 תאריך קריאה נוכחית:
 01/02/23 תאריך קריאה קודמת:

שם דייר: אורן זכור 2
 שם אתר: השתתפויות בנכסים רקפת 169

לקוח/ה נכבד/ה, אנו מתכבדים להגיש את חישוב צריכת החשמל לתקופה 01/02/23 - 28/02/23:

אורן זכור 2 - 1 - 70041810 (0x0)

סוג תעריף	סוג צריכה	קריאה קודמת	קריאה נוכחית	סה"כ צריכה בקוט"ש	מחיר לקוט"ש בא"ג	סה"כ לתשלום
פרטי חשבון עבור תאריכים:		01/02/23	28/02/23			
517		2,849.16	2,858.61	9.46	52.61	4.98 ₪

סה"כ לדייר:

סה"כ	שיא ביקוש
9.46	0.27
4.98 ₪	

20.96 ₪	תשלום קבוע	
0.00 ₪	תשלום עבור גודל חיבור ב-KVA (0x0)	
25.94 ₪	סה"כ לתשלום	לא כולל מע"מ

התפלגות חיוב בש"ח לפי תעו"ז

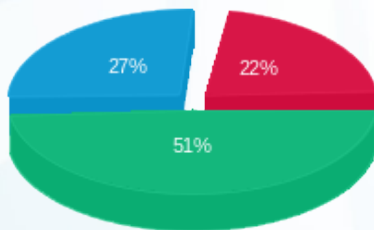

פסגה (1.11 ₪) ■
 גבע (2.54 ₪) ■
 שפל (1.33 ₪) ■

הסטוריית צריכה בקוט"ש

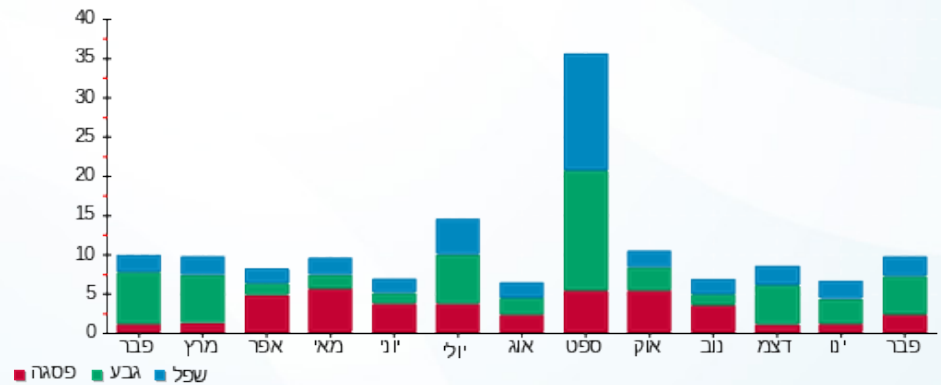

05/03/23 תאריך הפקה:
 28/02/23 תאריך קריאה נוכחית:
 01/02/23 תאריך קריאה קודמת:

שם דייר: אורנית אוריין
 שם אתר: השתתפויות בנכסים רקפת 169

לקוח/ה נכבד/ה, אנו מתכבדים להגיש את חישוב צריכת החשמל לתקופה 01/02/23 - 28/02/23:

אורנית אוריין - 1 - (0x0)70042648

סוג תעריף	סוג צריכה	קריאה קודמת	קריאה נוכחית	סה"כ צריכה בקוט"ש	מחיר לקוט"ש בא"ג	סה"כ לתשלום
פרטי חשבון עבור תאריכים:		01/02/23	28/02/23			
517		30,380.39	30,647.70	267.31	52.61	140.63 ₪

סה"כ לדייר:

שיא ביקוש	סה"כ
	267.31
	140.63 ₪

20.96 ₪	תשלום קבוע	
0.00 ₪	תשלום עבור גודל חיבור ב KVA (0x0)	
161.59 ₪	סה"כ לתשלום	לא כולל מע"מ

התפלגות חיוב בש"ח לפי תעו"ז

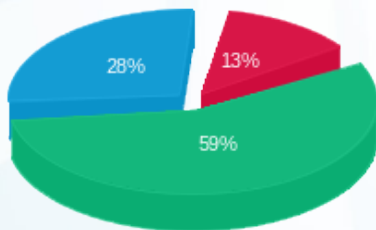

פסגה (₪ 18.10)
 גבע (₪ 83.60)
 שפל (₪ 38.93)

הסטוריית צריכה בקוט"ש

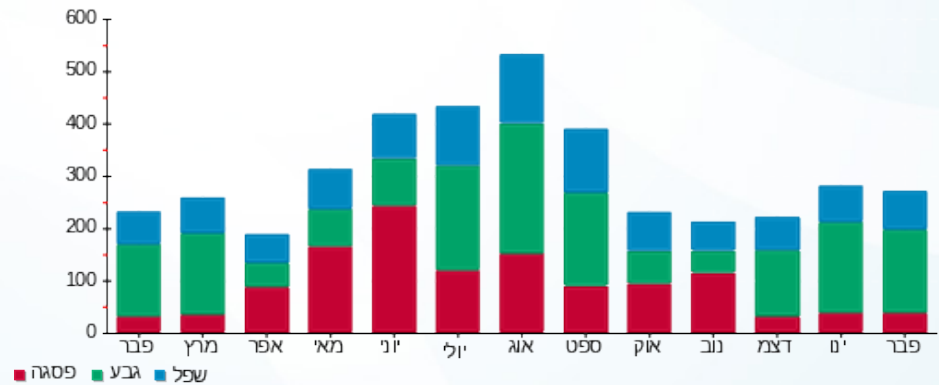

05/03/23 תאריך הפקה:
 28/02/23 תאריך קריאה נוכחית:
 01/02/23 תאריך קריאה קודמת:

שם דייר: אילן לוי חומוסיה
 שם אתר: השתתפויות בנכסים רקפת 169

לקוח/ה נכבד/ה, אנו מתכבדים להגיש את חישוב צריכת החשמל לתקופה 01/02/23 - 28/02/23:

אילן לוי חומוסיה - 1 - 70041526(0x0)

סוג תעריף	סוג צריכה	קריאה קודמת	קריאה נוכחית	סה"כ צריכה בקוט"ש	מחיר לקוט"ש בא"ג	סה"כ לתשלום
פרטי חשבון עבור תאריכים:		01/02/23	28/02/23			
517		70,422.81	71,222.46	799.65	52.61	420.70 ₪

סה"כ לדיר:

שיא ביקוש	סה"כ
	799.65
	420.70 ₪

20.96 ₪	תשלום קבוע	
0.00 ₪	תשלום עבור גודל חיבור בKVA (0x0)	
441.66 ₪	סה"כ לתשלום	לא כולל מע"מ

התפלגות חיוב בש"ח לפי תעו"ז

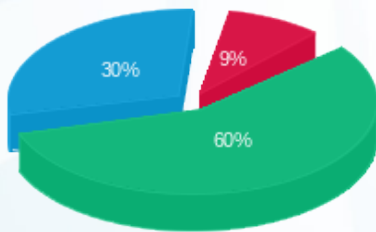

פסגה (₪ 39.03)
 גבע (₪ 254.27)
 שפל (₪ 127.40)

הסטוריית צריכה בקוט"ש

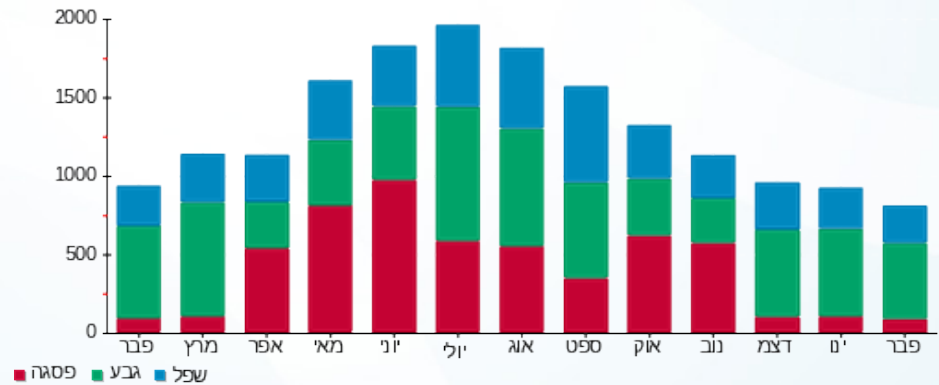

05/03/23 תאריך הפקה:
 28/02/23 תאריך קריאה נוכחית:
 01/02/23 תאריך קריאה קודמת:

שם דייר: אילן לוי חומוסייה
 שם אתר: השתתפויות בנכסים רקפת 169

לקוח/ה נכבד/ה, אנו מתכבדים להגיש את חישוב צריכת החשמל לתקופה 01/02/23 - 28/02/23:

אילן לוי חומוסייה - 1 - 70058588(0x0)

סוג תעריף	סוג צריכה	קריאה קודמת	קריאה נוכחית	סה"כ צריכה בקוט"ש	מחיר לקוט"ש בא"ג	סה"כ לתשלום
פרטי חשבון עבור תאריכים:		01/02/23	28/02/23			
517		134,254.87	134,455.15	200.28	52.61	105.37 ₪

סה"כ לדייר:

שיא ביקוש	סה"כ
0.52	200.28
	105.37 ₪

20.96 ₪	תשלום קבוע	
0.00 ₪	תשלום עבור גודל חיבור ב-KVA (0x0)	
126.33 ₪	סה"כ לתשלום	לא כולל מע"מ

התפלגות חיוב בש"ח לפי תעו"ז

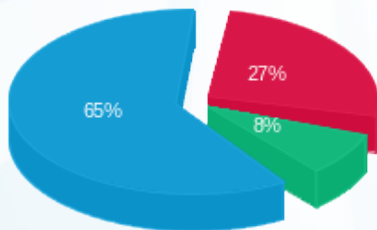

פסגה (28.33 ₪)
 גבע (8.86 ₪)
 שפל (68.18 ₪)

הסטוריית צריכה בקוט"ש

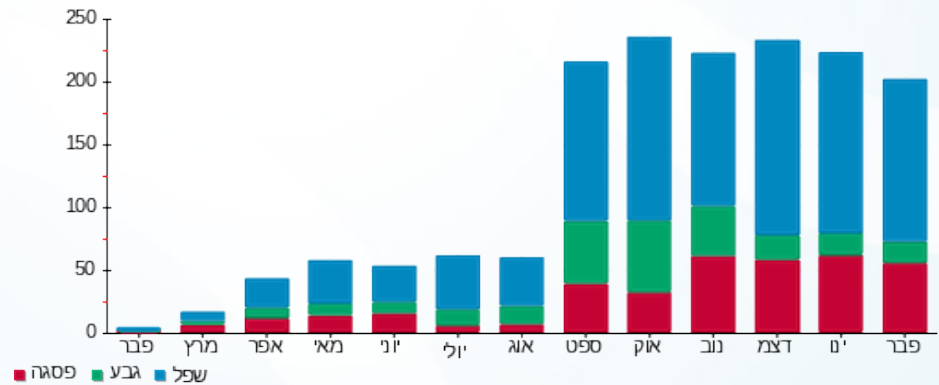

05/03/23 תאריך הפקה:
 28/02/23 תאריך קריאה נוכחי:
 01/02/23 תאריך קריאה קודמת:

שם דייר: אלה חוטמינסקי
 שם אתר: השתפויות בנכסים רקפת 169

לקוח/ה נכבד/ה, אנו מתכבדים להגיש את חישוב צריכת החשמל לתקופה 01/02/23 - 28/02/23:

אלה חוטמינסקי - 1 - 70041776 (0x0)

סוג תעריף	סוג צריכה	קריאה קודמת	קריאה נוכחית	סה"כ צריכה בקוט"ש	מחיר לקוט"ש בא"ג	סה"כ לתשלום
פרטי חשבון עבור תאריכים:		01/02/23	28/02/23			
517		138,591.52	139,330.96	739.44	52.61	389.02 ₪

סה"כ לדייר:

שיא ביקוש	סה"כ
	739.44
	389.02 ₪

תשלום קבוע	תשלום עבור גודל חיבור ב-KVA (0x0)	סה"כ לתשלום	לא כולל מע"מ
20.96 ₪	0.00 ₪	409.98 ₪	

התפלגות חיוב בש"ח לפי תעו"ז

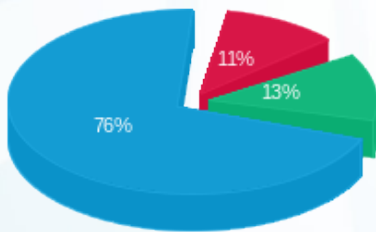

פסגה (43.35 ₪)
 גבע (50.41 ₪)
 שפל (295.26 ₪)

הסטוריית צריכה בקוט"ש

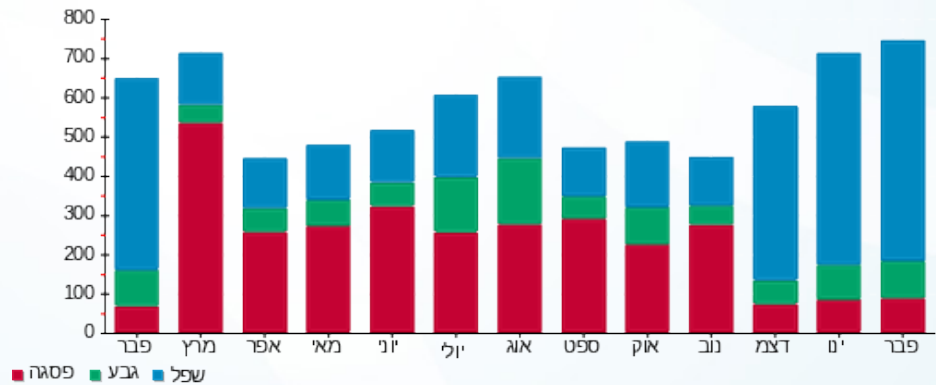



05/03/23 תאריך הפקה:
 28/02/23 תאריך קריאה נוכחית:
 01/02/23 תאריך קריאה קודמת:

שם דייר: אפרת צברי
 שם אתר: השתתפויות בנכסים רקפת 169

לקוח/ה נכבד/ה, אנו מתכבדים להגיש את חישוב צריכת החשמל לתקופה 01/02/23 - 28/02/23:

לאפרת צברי . - 1 - 70041576(0x0)

סוג תעריף	סוג צריכה	קריאה קודמת	קריאה נוכחית	סה"כ צריכה בקוט"ש	מחיר לקוט"ש בא"ג	סה"כ לתשלום
פרטי חשבון עבור תאריכים:		01/02/23	28/02/23			
517		92,212.33	94,296.56	2,084.23	52.61	1,096.51 ₪

סה"כ לדייר:

שיא ביקוש	סה"כ
15.78	2,084.23
	1,096.51 ₪

20.96 ₪	תשלום קבוע	
0.00 ₪	תשלום עבור גודל חיבור בKVA (0x0)	
1,117.47 ₪	סה"כ לתשלום	לא כולל מע"מ

התפלגות חיוב בש"ח לפי תעו"ז

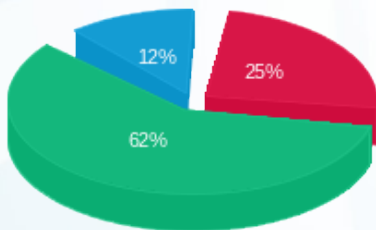

פסגה (277.86 ₪)
 גבע (682.97 ₪)
 שפל (135.68 ₪)

הסטוריית צריכה בקוט"ש

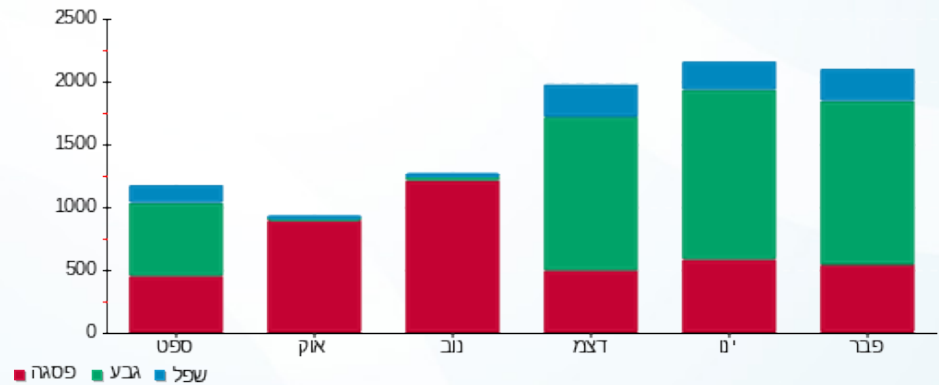

05/03/23 תאריך הפקה:
 28/02/23 תאריך קריאה נוכחית:
 01/02/23 תאריך קריאה קודמת:

שם דייר: אפרת צברי פיצריה
 שם אתר: השתתפויות בנכסים רקפת 169

לקוח/ה נכבד/ה, אנו מתכבדים להגיש את חישוב צריכת החשמל לתקופה 01/02/23 - 28/02/23:

אפרת צברי פיצריה - 1 - 70041471 (0x0)

סוג תעריף	סוג צריכה	קריאה קודמת	קריאה נוכחית	סה"כ צריכה בקוט"ש	מחיר לקוט"ש בא"ג	סה"כ לתשלום
פרטי חשבון עבור תאריכים:						
517		01/02/23	28/02/23	152,218.22	52.61	1,151.13 ₪

סה"כ לדייר:

שיא ביקוש	סה"כ
11.04	2,188.04
	1,151.13 ₪

20.96 ₪	תשלום קבוע	
0.00 ₪	תשלום עבור גודל חיבור ב-KVA (0x0)	
1,172.09 ₪	סה"כ לתשלום	לא כולל מע"מ

התפלגות חיוב בש"ח לפי תעו"ז

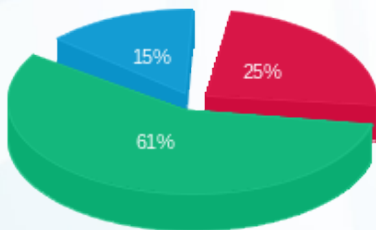

פסגה (284.00 ₪) ■
 גבע (698.18 ₪) ■
 שפל (168.96 ₪) ■

הסטוריית צריכה בקוט"ש

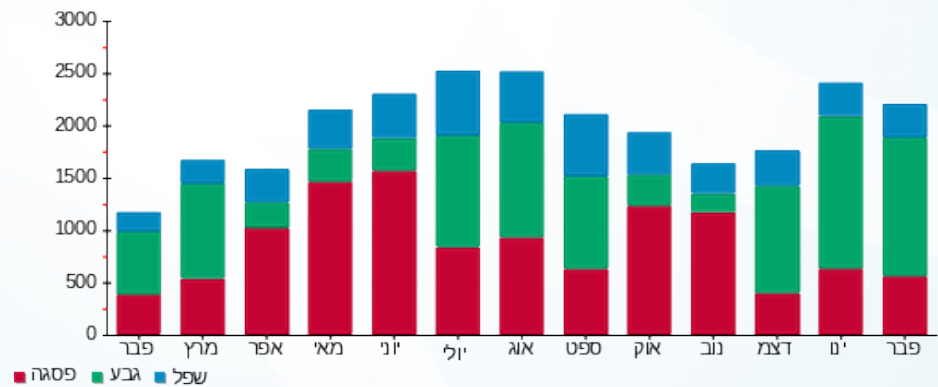

05/03/23 תאריך הפקה:
 28/02/23 תאריך קריאה נוכחית:
 01/02/23 תאריך קריאה קודמת:

שם דייר: בית חב"ד
 שם אתר: השתתפויות בנכסים רקפת 169

לקוח/ה נכבד/ה, אנו מתכבדים להגיש את חישוב צריכת החשמל לתקופה 28/02/23 - 01/02/23:

בית חב"ד - 2 - (0x0)70041489

סוג תעריף	סוג צריכה	קריאה קודמת	קריאה נוכחית	סה"כ צריכה בקוט"ש	מחיר לקוט"ש בא"ג	סה"כ לתשלום
פרטי חשבון עבור תאריכים:		01/02/23	28/02/23			
517		14,280.14	14,473.05	192.91	52.61	101.49 ₪

סה"כ לדייר:

שיא ביקוש	סה"כ
	192.91
	101.49 ₪

תשלום קבוע	תשלום עבור גודל חיבור ב-KVA (0x0)	סה"כ לתשלום	לא כולל מע"מ
20.96 ₪	0.00 ₪	122.45 ₪	

התפלגות חיוב בש"ח לפי תעו"ז

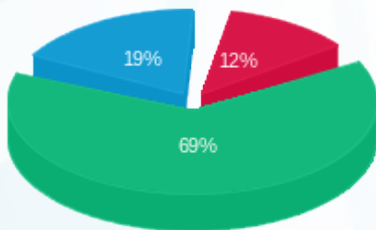

פסגה (12.54 ₪)
 גבע (70.12 ₪)
 שפל (18.82 ₪)

הסטוריית צריכה בקוט"ש

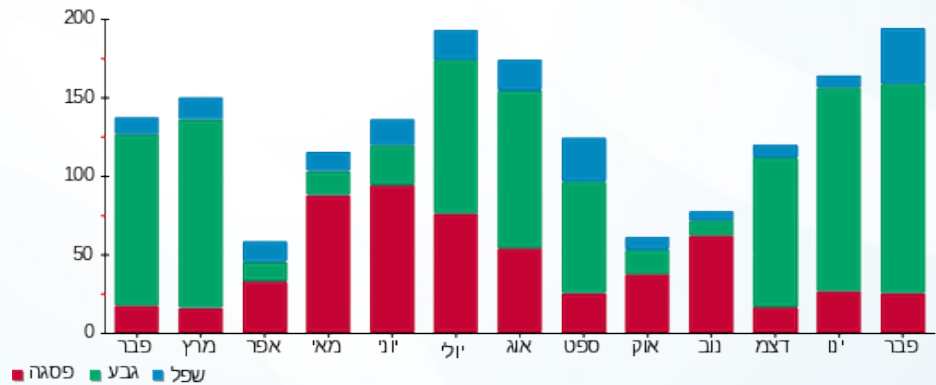

05/03/23 תאריך הפקה:
 28/02/23 תאריך קריאה נוכחית:
 01/02/23 תאריך קריאה קודמת:

שם דייר: יהורם אגמון
 שם אתר: השתתפויות בנכסים רקפת 169

לקוח/ה נכבד/ה, אנו מתכבדים להגיש את חישוב צריכת החשמל לתקופה 01/02/23 - 28/02/23:

יהורם אגמון - 3 - 70041489(0x0)

סוג תעריף	סוג צריכה	קריאה קודמת	קריאה נוכחית	סה"כ צריכה בקוט"ש	מחיר לקוט"ש בא"ג	סה"כ לתשלום
פרטי חשבון עבור תאריכים:		01/02/23	28/02/23			
517		47,455.28	47,722.27	266.99	52.61	140.46 ₪

סה"כ לדייר:

שיא ביקוש	סה"כ
	266.99
	140.46 ₪

20.96 ₪	תשלום קבוע	
0.00 ₪	תשלום עבור גודל חיבור בKVA (0x0)	
161.42 ₪	סה"כ לתשלום	לא כולל מע"מ

התפלגות חיוב בש"ח לפי תעו"ז

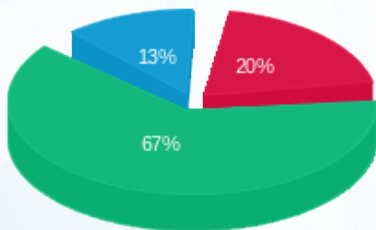

פסגה (28.47 ₪)
 גבע (94.34 ₪)
 שפל (17.66 ₪)

הסטוריית צריכה בקוט"ש

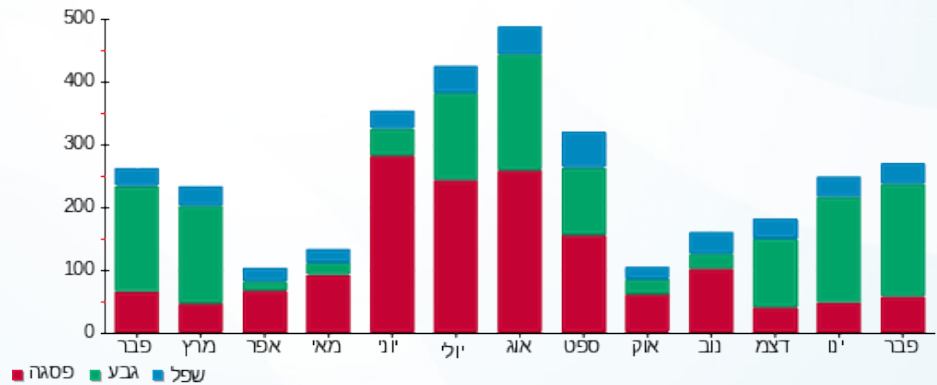

05/03/23 תאריך הפקה:
 28/02/23 תאריך קריאה נוכחית:
 01/02/23 תאריך קריאה קודמת:

שם דייר: לירון מדיוני
 שם אתר: השתתפויות בנכסים רקפת 169

לקוח/ה נכבד/ה, אנו מתכבדים להגיש את חישוב צריכת החשמל לתקופה 01/02/23 - 28/02/23:

לירון מדיוני - 1 - 81026004(0x0)

סוג תעריף	סוג צריכה	קריאה קודמת	קריאה נוכחית	סה"כ צריכה בקוט"ש	מחיר לקוט"ש בא"ג	סה"כ לתשלום
פרטי חשבון עבור תאריכים:		01/02/23	28/02/23			
517		38,908.21	39,327.42	419.21	52.61	220.55 ₪

סה"כ לדיר:

שיא ביקוש	סה"כ
7.12	419.21
	220.55 ₪

תשלום קבוע	תשלום עבור גודל חיבור בKVA (0x0)	סה"כ לתשלום	לא כולל מע"מ
20.96 ₪	0.00 ₪	241.51 ₪	

התפלגות חיוב בש"ח לפי תעו"ז

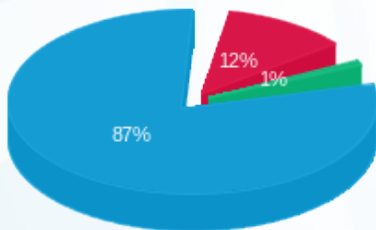

פסגה (26.61 ₪) 12%
 גבע (2.16 ₪) 1%
 שפל (191.78 ₪) 87%

הסטוריית צריכה בקוט"ש

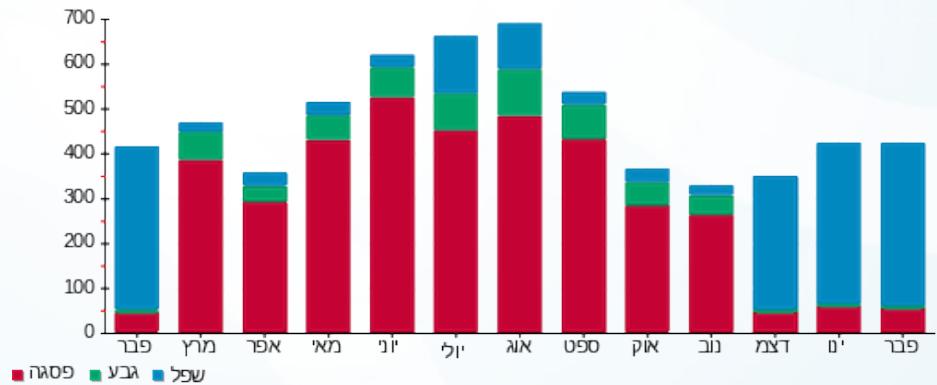

05/03/23 תאריך הפקה:
 28/02/23 תאריך קריאה נוכחית:
 01/02/23 תאריך קריאה קודמת:

שם דייר: מירב מלצר מצקר
 שם אתר: השתתפויות בנכסים רקפת 169

לקוח/ה נכבד/ה, אנו מתכבדים להגיש את חישוב צריכת החשמל לתקופה 01/02/23 - 28/02/23:

משרד רואה חשבון שרון - 2 - 70042648(0x0)

סוג תעריף	סוג צריכה	קריאה קודמת	קריאה נוכחית	סה"כ צריכה בקוט"ש	מחיר לקוט"ש בא"ג	סה"כ לתשלום
פרטי חשבון עבור תאריכים:		01/02/23	28/02/23			
517		30,061.32	30,406.71	345.39	52.61	181.71 ₪

סה"כ לדייר:

שיא ביקוש	סה"כ
	345.39
	181.71 ₪

20.96 ₪	תשלום קבוע	
0.00 ₪	תשלום עבור גודל חיבור ב-KVA (0x0)	
202.67 ₪	סה"כ לתשלום	לא כולל מע"מ

התפלגות חיוב בש"ח לפי תעו"ז

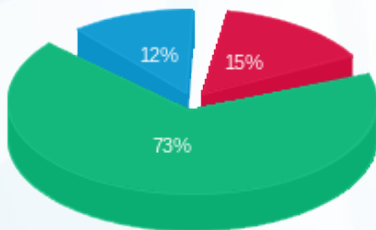

פסגה (27.36 ₪)
 גבע (132.78 ₪)
 שפל (21.56 ₪)

הסטוריית צריכה בקוט"ש

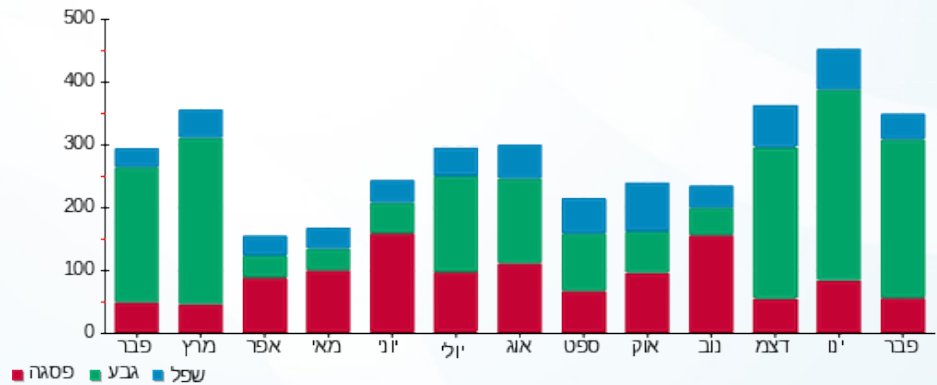

05/03/23 תאריך הפקה:
 28/02/23 תאריך קריאה נוכחית:
 01/02/23 תאריך קריאה קודמת:

שם דייר: פז סופר
 שם אתר: השתתפויות בנכסים רקפת 169

לקוח/ה נכבד/ה, אנו מתכבדים להגיש את חישוב צריכת החשמל לתקופה 01/02/23 - 28/02/23:

פז סופר - 1 - 70041473 (0x0)

סוג תעריף	סוג צריכה	קריאה קודמת	קריאה נוכחית	סה"כ צריכה בקוט"ש	מחיר לקוט"ש בא"ג	סה"כ לתשלום
פרטי חשבון עבור תאריכים:		01/02/23	28/02/23			
517		97,411.62	98,212.13	800.51	52.61	421.15 ₪

סה"כ לדייר:

סה"כ	שיא ביקוש
800.51	7.52
421.15 ₪	

תשלום קבוע	תשלום עבור גודל חיבור בKVA (0x0)	סה"כ לתשלום	לא כולל מע"מ
20.96 ₪	0.00 ₪	442.11 ₪	

התפלגות חיוב בש"ח לפי תעו"ז

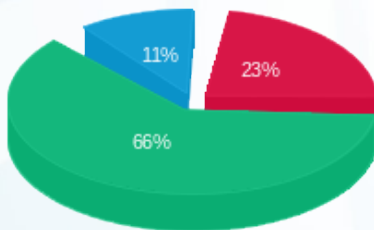

פסגה (97.23 ₪)
 גבע (276.36 ₪)
 שפל (47.56 ₪)

הסטוריית צריכה בקוט"ש

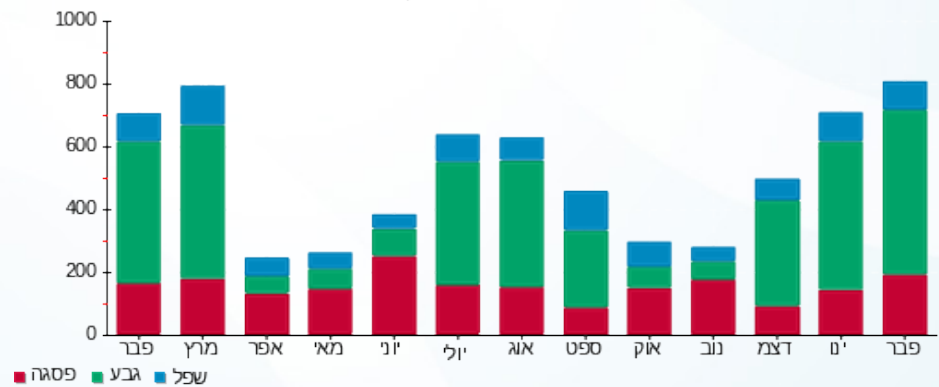

05/03/23 תאריך הפקה:
 28/02/23 תאריך קריאה נוכחית:
 01/02/23 תאריך קריאה קודמת:

שם דייר: רון פרופר
 שם אתר: השתתפויות בנכסים רקפת 169

לקוח/ה נכבד/ה, אנו מתכבדים להגיש את חישוב צריכת החשמל לתקופה 01/02/23 - 28/02/23:

רון פרופר - 1 - 81029723(0x0)

סוג תעריף	סוג צריכה	קריאה קודמת	קריאה נוכחית	סה"כ צריכה בקוט"ש	מחיר לקוט"ש בא"ג	סה"כ לתשלום
פרטי חשבון עבור תאריכים:		01/02/23	28/02/23			
517		486.10	604.46	118.37	52.61	62.27 ₪

סה"כ לדייר:

שיא ביקוש	סה"כ
1.25	118.37
	62.27 ₪

20.96 ₪	תשלום קבוע	
0.00 ₪	תשלום עבור גודל חיבור בKVA (0x0)	
83.23 ₪	סה"כ לתשלום	לא כולל מע"מ

התפלגות חיוב בש"ח לפי תעו"ז

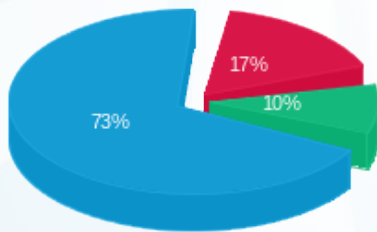

פסגה (10.59 ₪)
 גבע (5.95 ₪)
 שפל (45.73 ₪)

הסטוריית צריכה בקוט"ש

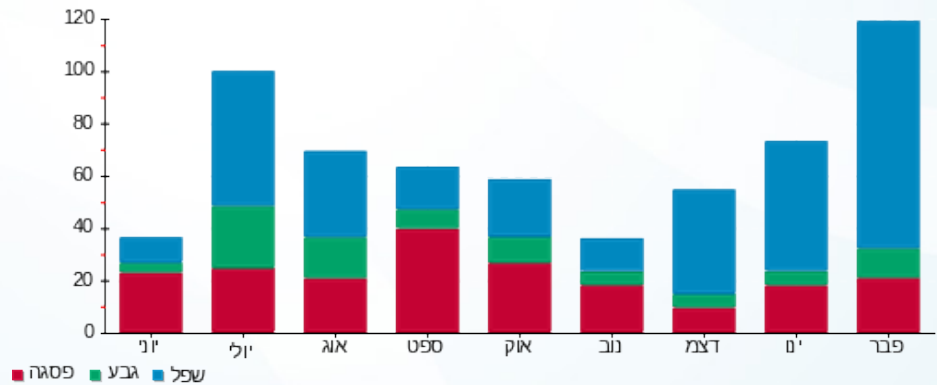

05/03/23 תאריך הפקה:
 28/02/23 תאריך קריאה נוכחית:
 01/02/23 תאריך קריאה קודמת:

שם דייר: שרית ויסמן
 שם אתר: השתתפויות בנכסים רקפת 169

לקוח/ה נכבד/ה, אנו מתכבדים להגיש את חישוב צריכת החשמל לתקופה 01/02/23 - 28/02/23:

שרית ויסמן - 1 - 70041489(0x0)

סוג תעריף	סוג צריכה	קריאה קודמת	קריאה נוכחית	סה"כ צריכה בקוט"ש	מחיר לקוט"ש בא"ג	סה"כ לתשלום
פרטי חשבון עבור תאריכים:		01/02/23	28/02/23			
517		56,980.45	57,257.83	277.38	52.61	145.93 ₪

סה"כ לדייר:

שיא ביקוש	סה"כ
	277.38
	145.93 ₪

תשלום קבוע	תשלום עבור גודל חיבור ב KVA (0x0)	סה"כ לתשלום	לא כולל מע"מ
20.96 ₪	0.00 ₪	166.89 ₪	

התפלגות חיוב בש"ח לפי תעו"ז

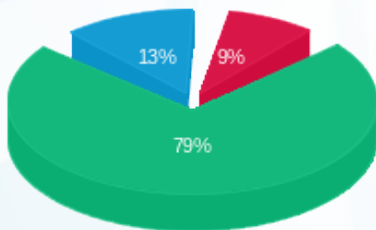

פסגה (12.46 ₪)
 גבע (114.83 ₪)
 שפל (18.64 ₪)

הסטוריית צריכה בקוט"ש

