

05/03/23 תאריך הפקה:  
 26/02/23 תאריך קריאה נוכחית:  
 25/01/23 תאריך קריאה קודמת:

שם דייר: בן שלום קומה 3  
 שם אתר: מגדל 11 גבעת שמואל

לקוח/ה נכבד/ה, אנו מתכבדים להגיש את חישוב צריכת החשמל לתקופה 26/02/23 - 25/01/23:

בן שלום קומה 3 - 2 - 20056320(3x32)

סוג תעריף	סוג צריכה	קריאה קודמת	קריאה נוכחית	סה"כ צריכה בקוט"ש	מחיר לקוט"ש בא"ג	סה"כ לתשלום
פרטי חשבון עבור תאריכים:						
777	פסגה	25/01/23	31/01/23	33.60	91.26	30.66 ₪
778	גבע	838.80	849.35	10.55	48.99	5.17 ₪
779	שפל	3,846.65	4,032.40	185.75	39.28	72.96 ₪
פרטי חשבון עבור תאריכים:						
777	פסגה	01/02/23	26/02/23	144.40	90.04	130.02 ₪
778	גבע	849.35	882.90	33.55	48.24	16.18 ₪
779	שפל	4,032.40	4,751.95	719.55	38.63	277.96 ₪

סה"כ לדייר:

פסגה	גבע	שפל	סה"כ	שיא ביקוש
178.00	44.10	905.30	1,127.40	11.32
₪ 160.68	₪ 21.35	₪ 350.92	₪ 532.96	

סה"כ צריכה  
 סה"כ לתשלום

45.00 ₪	<b>תשלום קבוע</b> <b>תשלום עבור גודל חיבור בKVA (3x32)</b> <b>סה"כ</b> <b>מע"מ 17.00%</b>	<b>סה"כ לתשלום</b>
6.77 ₪		
584.73 ₪		
99.40 ₪		
684.13 ₪	<b>כולל מע"מ</b>	

התפלגות חיוב בש"ח לפי תע"ז

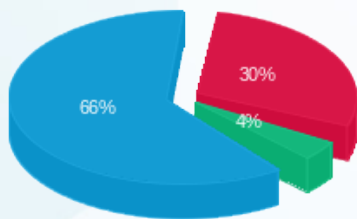

פסגה (160.68 ₪)  
 גבע (21.35 ₪)  
 שפל (350.92 ₪)

הסטוריית צריכה בקוט"ש

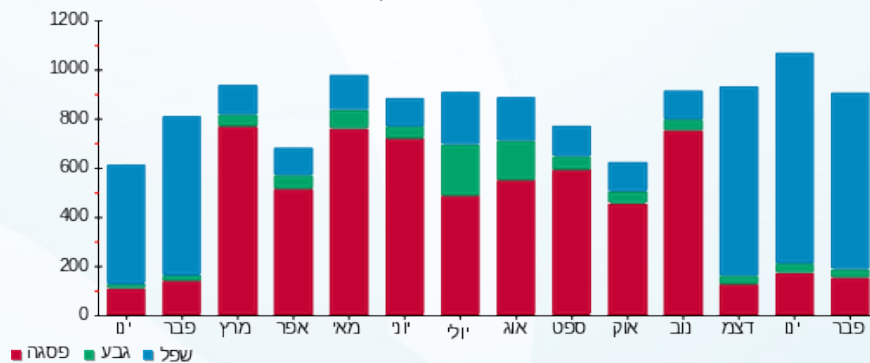



05/03/23

תאריך הפקה:

שם דייר: גרוסמן קומה 3  
שם אתר: מגדל 11 גבעת שמואל

26/02/23

תאריך קריאה נוכחית:

25/01/23

תאריך קריאה קודמת:

לקוח/ה נכבד/ה, אנו מתכבדים להגיש את חישוב צריכת החשמל לתקופה 26/02/23 - 25/01/23:

גרוסמן - 1 - 20056320(3x25)

סה"כ לתשלום	מחיר לקוט"ש בא"ג	סה"כ צריכה בקוט"ש	קריאה נוכחית	קריאה קודמת	סוג צריכה	סוג תעריף
			31/01/23	25/01/23	פרטי חשבון עבור תאריכים:	
₪ 4.29	91.26	4.70	1,815.70	1,811.00	פסגה	777
₪ 8.87	48.99	18.10	616.35	598.25	גבע	778
₪ 22.78	39.28	58.00	1,656.65	1,598.65	שפל	779
			26/02/23	01/02/23	פרטי חשבון עבור תאריכים:	
₪ 12.97	90.04	14.40	1,830.10	1,815.70	פסגה	777
₪ 33.74	48.24	69.95	686.30	616.35	גבע	778
₪ 101.83	38.63	263.60	1,920.25	1,656.65	שפל	779

סה"כ לדייר:

שיא ביקוש	סה"כ	שפל	גבע	פסגה
9.46	428.75	321.60	88.05	19.10
	₪ 184.48	₪ 124.61	₪ 42.61	₪ 17.25

סה"כ צריכה  
סה"כ לתשלום

₪ 45.00	<b>תשלום קבוע</b> <b>תשלום עבור גודל חיבור בKVA (3x25)</b> <b>סה"כ</b> <b>מע"מ 17.00%</b>	<b>סה"כ לתשלום</b>
₪ 5.29		
₪ 234.76		
₪ 39.91		
₪ 274.67		<b>כולל מע"מ</b>

התפלגות חיוב בש"ח לפי תע"ז

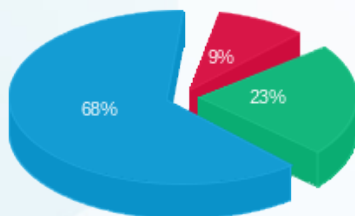

■ פסגה (₪ 17.25)  
■ גבע (₪ 42.61)  
■ שפל (₪ 124.61)

הסטוריית צריכה בקוט"ש

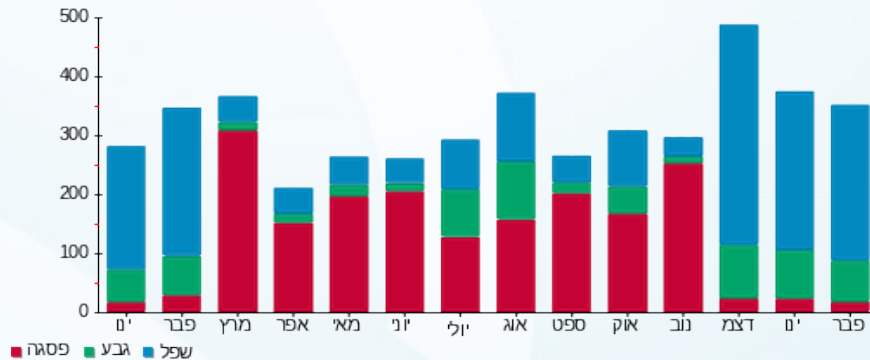

05/03/23 תאריך הפקה:  
 26/02/23 תאריך קריאה נוכחית:  
 25/01/23 תאריך קריאה קודמת:

שם דייר: הבית קומה 3  
 שם אתר: מגדל 11 גבעת שמואל

לקוח/ה נכבד/ה, אנו מתכבדים להגיש את חישוב צריכת החשמל לתקופה 26/02/23 - 25/01/23:

הבית קומה 3 - 4 - 20056320(3x25)

סוג תעריף	סוג צריכה	קריאה קודמת	קריאה נוכחית	סה"כ צריכה בקוט"ש	מחיר לקוט"ש בא"ג	סה"כ לתשלום
פרטי חשבון עבור תאריכים:						
777	פסגה	25/01/23	31/01/23	11.30	91.26	10.31 ₪
778	גבע	402.05	404.05	2.00	48.99	0.98 ₪
779	שפל	945.35	967.10	21.75	39.28	8.54 ₪
פרטי חשבון עבור תאריכים:						
777	פסגה	01/02/23	26/02/23	42.50	90.04	38.27 ₪
778	גבע	404.05	413.05	9.00	48.24	4.34 ₪
779	שפל	967.10	1,083.40	116.30	38.63	44.93 ₪

סה"כ לדייר:

פסגה	גבע	שפל	סה"כ	שיא ביקוש
53.80	11.00	138.05	202.85	4.13
₪ 48.58	₪ 5.32	₪ 53.47	₪ 107.37	

סה"כ צריכה  
 סה"כ לתשלום

45.00 ₪	<b>תשלום קבוע</b> <b>תשלום עבור גודל חיבור בKVA (3x25)</b> <b>סה"כ</b> <b>מע"מ 17.00%</b>	<b>סה"כ לתשלום</b>
5.29 ₪		
157.66 ₪		
26.80 ₪		
184.46 ₪		<b>כולל מע"מ</b>

התפלגות חיוב בש"ח לפי תע"ז

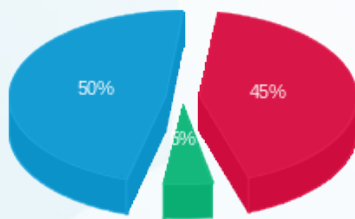

פסגה (48.58 ₪)  
 גבע (5.32 ₪)  
 שפל (53.47 ₪)

הסטוריית צריכה בקוט"ש





05/03/23

תאריך הפקדה:

שם דייר: קדמה קומה 3  
שם אתר: מגדל 11 גבעת שמואל

26/02/23

תאריך קריאה נוכחית:

25/01/23

תאריך קריאה קודמת:

לקוח/ה נכבד/ה, אנו מתכבדים להגיש את חישוב צריכת החשמל לתקופה 26/02/23 - 25/01/23:

קדמה קומה 3 - 3 - 20056320(3x32)

סוג תעריף	סוג צריכה	קריאה קודמת	קריאה נוכחית	סה"כ צריכה בקוט"ש	מחיר לקוט"ש בא"ג	סה"כ לתשלום
פרטי חשבון עבור תאריכים:						
777	פסגה	25/01/23	31/01/23	5,800.50	91.26	30.89 ₪
778	גבע	980.25	986.85	6.60	48.99	3.23 ₪
779	שפל	3,079.75	3,205.70	125.95	39.28	49.47 ₪
פרטי חשבון עבור תאריכים:						
777	פסגה	01/02/23	26/02/23	5,900.05	90.04	89.63 ₪
778	גבע	986.85	1,008.80	21.95	48.24	10.59 ₪
779	שפל	3,205.70	3,661.75	456.05	38.63	176.17 ₪

סה"כ לדייר:

פסגה	גבע	שפל	סה"כ	שיא ביקוש
133.40	28.55	582.00	743.95	7.02
₪ 120.53	₪ 13.82	₪ 225.65	₪ 359.99	

סה"כ צריכה  
סה"כ לתשלום

45.00 ₪	<p><b>תשלום קבוע</b></p> <p><b>תשלום עבור גודל חיבור בKVA (3x32)</b></p> <p><b>סה"כ</b></p> <p><b>מע"מ 17.00%</b></p>	<p><b>סה"כ לתשלום</b></p>
6.77 ₪		
411.76 ₪		
70.00 ₪		
481.76 ₪	<p><b>כולל מע"מ</b></p>	

התפלגות חיוב בש"ח לפי תע"ז

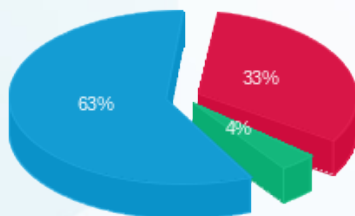

פסגה (120.53 ₪)  
גבע (13.82 ₪)  
שפל (225.65 ₪)

הסטוריית צריכה בקוט"ש

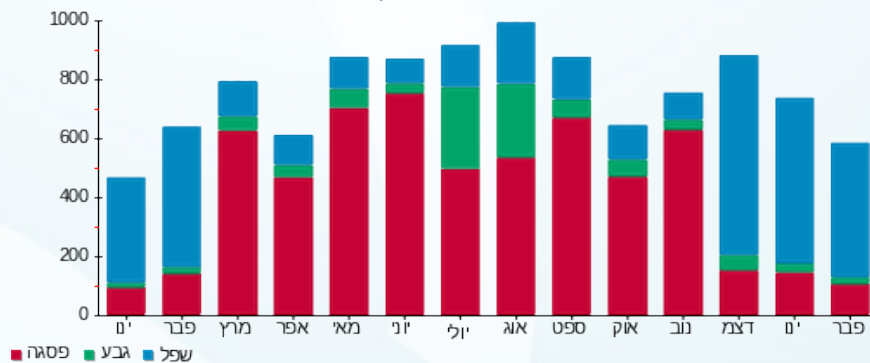



05/03/23 תאריך הפקה:  
 26/02/23 תאריך קריאה נוכחית:  
 25/01/23 תאריך קריאה קודמת:

**שם דייר:** קומה 1 רמות  
**שם אתר:** מגדל 11 גבעת שמואל

**לקוח/ה נכבד/ה, אנו מתכבדים להגיש את חישוב צריכת החשמל לתקופה 26/02/23 - 25/01/23:**

**קומה 1 חיוני - 2 - 00021744(00x150x3)**

סה"כ לתשלום	מחיר לקוט"ש בא"ג	סה"כ צריכה בקוט"ש	קריאה נוכחית	קריאה קודמת	סוג צריכה	סוג תעריף
			31/01/23	25/01/23	פרטי חשבון עבור תאריכים:	
₪ 65.10	91.26	71.33	106,756.30	106,684.96	פסגה	777
₪ 11.46	48.99	23.40	43,023.57	43,000.17	גבע	778
₪ 99.63	39.28	253.64	122,194.81	121,941.17	שפל	779
			26/02/23	01/02/23	פרטי חשבון עבור תאריכים:	
₪ 212.48	90.04	235.99	106,992.29	106,756.30	פסגה	777
₪ 42.18	48.24	87.44	43,111.01	43,023.57	גבע	778
₪ 385.60	38.63	998.19	123,193.00	122,194.81	שפל	779

**קומה 1 ב. חיוני - 2 - 00021920(0x0)**

סה"כ לתשלום	מחיר לקוט"ש בא"ג	סה"כ צריכה בקוט"ש	קריאה נוכחית	קריאה קודמת	סוג צריכה	סוג תעריף
			31/01/23	25/01/23	פרטי חשבון עבור תאריכים:	
₪ 67.04	91.26	73.46	262,572.32	262,498.86	פסגה	777
₪ 8.12	48.99	16.58	143,550.22	143,533.64	גבע	778
₪ 79.01	39.28	201.14	187,083.51	186,882.37	שפל	779
			26/02/23	01/02/23	פרטי חשבון עבור תאריכים:	
₪ 258.35	90.04	286.93	262,859.25	262,572.32	פסגה	777
₪ 25.20	48.24	52.24	143,602.45	143,550.22	גבע	778
₪ 297.08	38.63	769.04	187,852.55	187,083.51	שפל	779

**סה"כ לדייר:**

שיא ביקוש	סה"כ	שפל	גבע	פסגה
12.50	3,069.38	2,222.01	179.66	667.71
	₪ 1,551.26	₪ 861.32	₪ 86.97	₪ 602.98

**סה"כ צריכה**  
**סה"כ לתשלום**





45.00 ₪	<b>תשלום קבוע</b> <b>תשלום עבור גודל חיבור ב-KVA (3x150)</b> <b>סה"כ</b> <b>מע"מ 17.00%</b>	
31.72 ₪		
1,627.98 ₪		
276.76 ₪		
1,904.74 ₪	<b>סה"כ לתשלום</b>	<b>כולל מע"מ</b>

התפלגות חיוב בש"ח לפי תע"ז

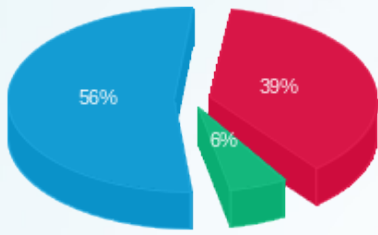

- פסגה (602.98 ₪)
- גבע (86.97 ₪)
- שפל (861.32 ₪)

הסטוריית צריכה בקוט"ש

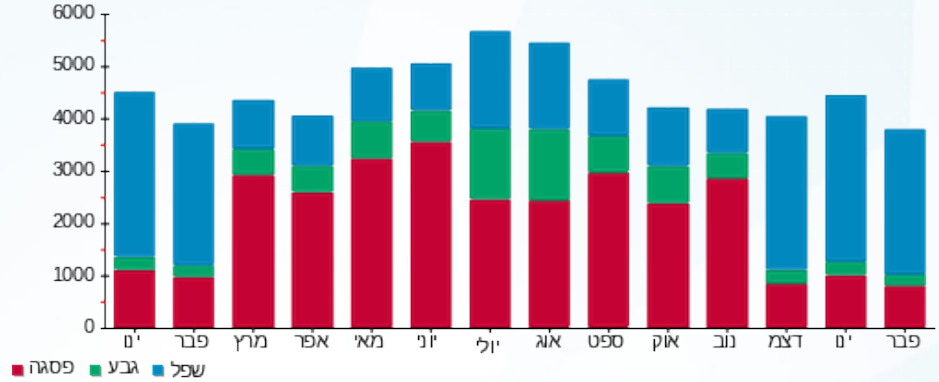



05/03/23 תאריך הפקה:  
 26/02/23 תאריך קריאה נוכחית:  
 25/01/23 תאריך קריאה קודמת:

שם דייר: קומה 3  
 שם אתר: מגדל 11 גבעת שמואל

לקוח/ה נכבד/ה, אנו מתכבדים להגיש את חישוב צריכת החשמל לתקופה 26/02/23 - 25/01/23:

קומה 3 חיוני - 4 - 00021744 (3x100)

סוג תעריף	סוג צריכה	קריאה קודמת	קריאה נוכחית	סה"כ צריכה בקוט"ש	מחיר לקוט"ש בא"ג	סה"כ לתשלום
פרטי חשבון עבור תאריכים:						
		25/01/23	31/01/23			
777	פסגה	126,231.36	126,294.88	63.52	91.26	57.97 ₪
778	גבע	44,028.14	44,059.50	31.36	48.99	15.36 ₪
779	שפל	131,195.13	131,452.88	257.75	39.28	101.24 ₪
פרטי חשבון עבור תאריכים:						
		01/02/23	26/02/23			
777	פסגה	126,294.88	126,503.97	209.09	90.04	188.26 ₪
778	גבע	44,059.50	44,175.75	116.25	48.24	56.08 ₪
779	שפל	131,452.88	132,475.09	1,022.22	38.63	394.88 ₪

קומה 3 ב. חיוני - 4 - 00021920 (0x0)

סוג תעריף	סוג צריכה	קריאה קודמת	קריאה נוכחית	סה"כ צריכה בקוט"ש	מחיר לקוט"ש בא"ג	סה"כ לתשלום
פרטי חשבון עבור תאריכים:						
		25/01/23	31/01/23			
777	פסגה	295,716.25	295,759.04	42.80	91.26	39.06 ₪
778	גבע	147,447.06	147,460.10	13.04	48.99	6.39 ₪
779	שפל	173,298.54	173,512.78	214.24	39.28	84.15 ₪
פרטי חשבון עבור תאריכים:						
		01/02/23	26/02/23			
777	פסגה	295,759.04	295,937.56	178.51	90.04	160.73 ₪
778	גבע	147,460.10	147,505.32	45.22	48.24	21.81 ₪
779	שפל	173,512.78	174,333.97	821.20	38.63	317.23 ₪

סה"כ לדייר:

פסגה	גבע	שפל	סה"כ	שיא ביקוש
493.92	205.86	2,315.40	3,015.18	14.95
₪ 446.03	₪ 99.64	₪ 897.51	₪ 1,443.17	

סה"כ צריכה  
 סה"כ לתשלום





45.00 ₪	<b>תשלום קבוע</b>	
21.15 ₪	<b>תשלום עבור גודל חיבור ב-KVA (3x100)</b>	
1,509.32 ₪	<b>סה"כ</b>	
256.58 ₪	<b>מע"מ 17.00%</b>	
1,765.91 ₪	<b>סה"כ לתשלום</b>	<b>כולל מע"מ</b>

התפלגות חיוב בש"ח לפי תעו"ז

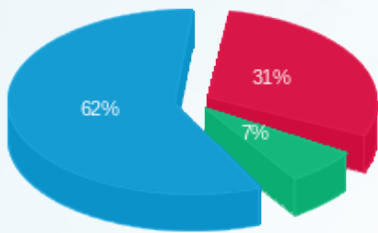

- פסגה (446.03 ₪)
- גבע (99.64 ₪)
- שפל (897.51 ₪)

הסטוריית צריכה בקוט"ש

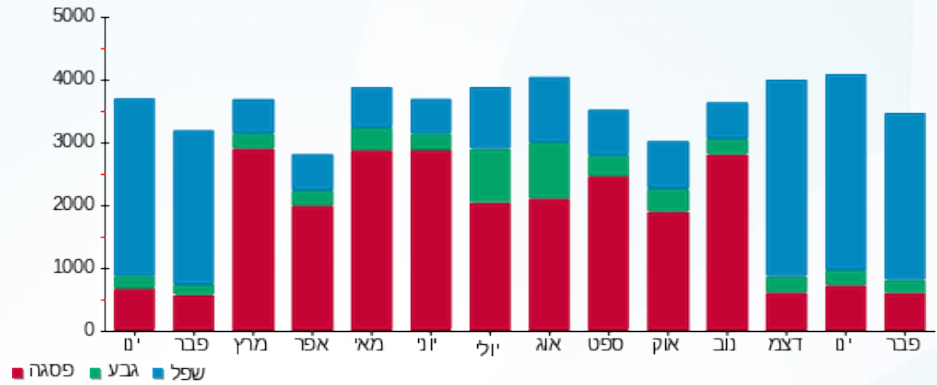



05/03/23 תאריך הפקה:  
 26/02/23 תאריך קריאה נוכחית:  
 25/01/23 תאריך קריאה קודמת:

שם דייר: קומה 4  
 שם אתר: מגדל 11 גבעת שמואל

**לקוח/ה נכבד/ה, אנו מתכבדים להגיש את חישוב צריכת החשמל לתקופה 26/02/23 - 25/01/23:**

**קומה 4/2 חיוני - 5 - (0x0)00021744**

סוג תעריף	סוג צריכה	קריאה קודמת	קריאה נוכחית	סה"כ צריכה בקוט"ש	מחיר לקוט"ש בא"ג	סה"כ לתשלום
פרטי חשבון עבור תאריכים:						
777	פסגה	25/01/23	31/01/23	2.77	91.26	2.53 ₪
778	גבע	22,978.08	22,979.48	1.40	48.99	0.68 ₪
779	שפל	62,408.44	62,419.28	10.84	39.28	4.26 ₪
פרטי חשבון עבור תאריכים:						
777	פסגה	62,537.44	62,547.29	9.85	90.04	8.87 ₪
778	גבע	22,979.48	22,984.28	4.80	48.24	2.32 ₪
779	שפל	62,419.28	62,457.51	38.23	38.63	14.77 ₪

**קומה 4/1 חיוני - 6 - (0x0)00021744**

סוג תעריף	סוג צריכה	קריאה קודמת	קריאה נוכחית	סה"כ צריכה בקוט"ש	מחיר לקוט"ש בא"ג	סה"כ לתשלום
פרטי חשבון עבור תאריכים:						
777	פסגה	49,092.83	49,160.29	67.46	91.26	61.57 ₪
778	גבע	20,587.50	20,624.46	36.95	48.99	18.10 ₪
779	שפל	61,346.09	61,639.91	293.82	39.28	115.41 ₪
פרטי חשבון עבור תאריכים:						
777	פסגה	49,160.29	49,434.24	273.95	90.04	246.67 ₪
778	גבע	20,624.46	20,772.38	147.92	48.24	71.36 ₪
779	שפל	61,639.91	62,768.93	1,129.01	38.63	436.14 ₪

**קומה 4/2 ב. חיוני - 5 - (0x0)00021920**

סוג תעריף	סוג צריכה	קריאה קודמת	קריאה נוכחית	סה"כ צריכה בקוט"ש	מחיר לקוט"ש בא"ג	סה"כ לתשלום
פרטי חשבון עבור תאריכים:						
777	פסגה	121,877.41	121,888.08	10.68	91.26	9.75 ₪
778	גבע	61,383.85	61,388.90	5.05	48.99	2.47 ₪
779	שפל	65,142.01	65,181.36	39.34	39.28	15.45 ₪
פרטי חשבון עבור תאריכים:						
		01/02/23	26/02/23			





קומה 4/2 ב. חיוני - 5 - 00021920(0x0)

סוג תעריף	סוג צריכה	קריאה קודמת	קריאה נוכחית	סה"כ צריכה בקוט"ש	מחיר לקוט"ש בא"ג	סה"כ לתשלום
777	פסגה	121,888.08	121,925.73	37.65	90.04	33.90 ₪
778	גבע	61,388.90	61,407.08	18.17	48.24	8.77 ₪
779	שפל	65,181.36	65,322.23	140.87	38.63	54.42 ₪

קומה 4/1 ב. חיוני - 6 - 00021920(0x0)

סוג תעריף	סוג צריכה	קריאה קודמת	קריאה נוכחית	סה"כ צריכה בקוט"ש	מחיר לקוט"ש בא"ג	סה"כ לתשלום
פרטי חשבון עבור תאריכים:						
		25/01/23	31/01/23			
777	פסגה	198,239.27	198,421.91	182.64	91.26	166.68 ₪
778	גבע	107,018.96	107,072.48	53.53	48.99	26.22 ₪
779	שפל	132,003.69	132,421.96	418.27	39.28	164.30 ₪
פרטי חשבון עבור תאריכים:						
		01/02/23	26/02/23			
777	פסגה	198,421.91	199,062.58	640.67	90.04	576.86 ₪
778	גבע	107,072.48	107,244.63	172.15	48.24	83.04 ₪
779	שפל	132,421.96	133,833.28	1,411.31	38.63	545.19 ₪

סה"כ לדירי:

פסגה	גבע	שפל	סה"כ	שיא ביקוש
1,225.67	439.97	3,481.70	5,147.34	16.85
1,106.81 ₪	212.97 ₪	1,349.94 ₪	2,669.72 ₪	

סה"כ צריכה  
סה"כ לתשלום

45.00 ₪	<b>תשלום קבוע</b> <b>תשלום עבור גודל חיבור בKVA (0x0)</b> <b>סה"כ</b> <b>מע"מ 17.00%</b>	<b>כולל מע"מ</b>
0.00 ₪		
2,714.72 ₪		
461.50 ₪		
3,176.22 ₪		

התפלגות חיוב בש"ח לפי תעו"ז

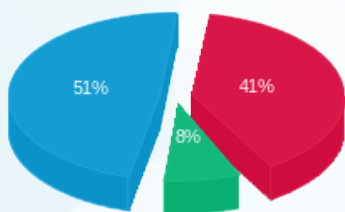

■ פסגה (1,106.81 ₪)  
 ■ גבע (212.97 ₪)  
 ■ שפל (1,349.94 ₪)

הסטוריית צריכה בקוט"ש

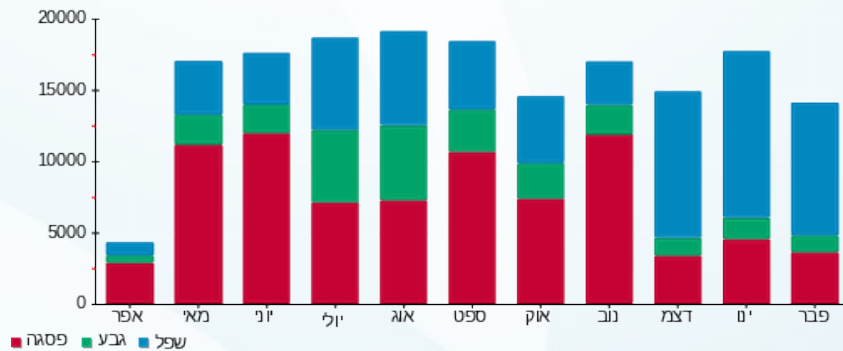



05/03/23 תאריך הפקה:  
 26/02/23 תאריך קריאה נוכחית:  
 25/01/23 תאריך קריאה קודמת:

שם דייר: קומה 5 רמות  
 שם אתר: מגדל 11 גבעת שמואל

לקוח/ה נכבד/ה, אנו מתכבדים להגיש את חישוב צריכת החשמל לתקופה **26/02/23 - 25/01/23**:

קומה 5 חיוני - 7 - 00021744(3x100)

סה"כ לתשלום	מחיר לקוט"ש בא"ג	סה"כ צריכה בקוט"ש	קריאה נוכחית	קריאה קודמת	סוג צריכה	סוג תעריף
			31/01/23	25/01/23	פרטי חשבון עבור תאריכים:	
34.11 ₪	91.26	37.37	117,051.25	117,013.88	פסגה	777
6.37 ₪	48.99	12.99	46,793.59	46,780.60	גבע	778
52.55 ₪	39.28	133.79	138,372.94	138,239.15	שפל	779
			26/02/23	01/02/23	פרטי חשבון עבור תאריכים:	
125.63 ₪	90.04	139.52	117,190.77	117,051.25	פסגה	777
25.30 ₪	48.24	52.44	46,846.03	46,793.59	גבע	778
193.92 ₪	38.63	502.00	138,874.94	138,372.94	שפל	779

קומה 5 ב. חיוני - 7 - 00021920(0x0)

סה"כ לתשלום	מחיר לקוט"ש בא"ג	סה"כ צריכה בקוט"ש	קריאה נוכחית	קריאה קודמת	סוג צריכה	סוג תעריף
			31/01/23	25/01/23	פרטי חשבון עבור תאריכים:	
103.92 ₪	91.26	113.87	363,911.46	363,797.59	פסגה	777
16.13 ₪	48.99	32.92	194,957.85	194,924.93	גבע	778
160.12 ₪	39.28	407.64	292,945.47	292,537.83	שפל	779
			26/02/23	01/02/23	פרטי חשבון עבור תאריכים:	
360.00 ₪	90.04	399.82	364,311.28	363,911.46	פסגה	777
60.56 ₪	48.24	125.53	195,083.38	194,957.85	גבע	778
530.83 ₪	38.63	1,374.13	294,319.60	292,945.47	שפל	779

סה"כ לדייר:

שיא ביקוש	סה"כ	שפל	גבע	פסגה
14.77	3,332.05	2,417.57	223.89	690.59
	1,669.43 ₪	937.43 ₪	108.35 ₪	623.65 ₪

סה"כ צריכה

סה"כ לתשלום





45.00 ₪	<b>תשלום קבוע</b>	
21.15 ₪	<b>תשלום עבור גודל חיבור ב-KVA (3x100)</b>	
1,735.57 ₪	<b>סה"כ</b>	
295.05 ₪	<b>מע"מ 17.00%</b>	
2,030.62 ₪	<b>סה"כ לתשלום</b>	<b>כולל מע"מ</b>

התפלגות חיוב בש"ח לפי תע"ז

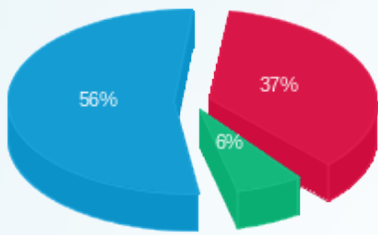

- פסגה (623.65 ₪)
- גבע (108.35 ₪)
- שפל (937.43 ₪)

הסטוריית צריכה בקוט"ש

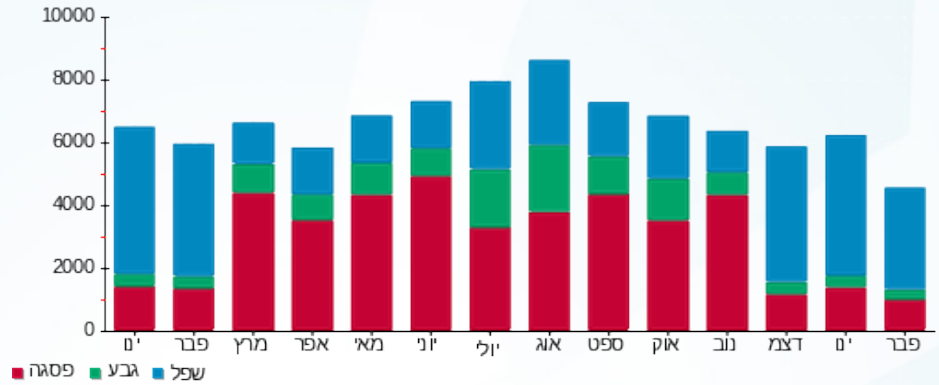



05/03/23 תאריך הפקה:  
 26/02/23 תאריך קריאה נוכחית:  
 25/01/23 תאריך קריאה קודמת:

שם דייר: קומה 6 רמות  
 שם אתר: מגדל 11 גבעת שמואל

לקוח/ה נכבד/ה, אנו מתכבדים להגיש את חישוב צריכת החשמל לתקופה 26/02/23 - 25/01/23:

קומה 6 חיוני - 8 - 00021744(3x100)

סוג תעריף	סוג צריכה	קריאה קודמת	קריאה נוכחית	סה"כ צריכה בקוט"ש	מחיר לקוט"ש בא"ג	סה"כ לתשלום
פרטי חשבון עבור תאריכים:						
		25/01/23	31/01/23			
777	פסגה	51,148.19	51,173.61	25.42	91.26	23.20 ₪
778	גבע	19,978.52	19,989.76	11.24	48.99	5.51 ₪
779	שפל	60,311.78	60,403.70	91.92	39.28	36.11 ₪
פרטי חשבון עבור תאריכים:						
		01/02/23	26/02/23			
777	פסגה	51,173.61	51,287.37	113.76	90.04	102.43 ₪
778	גבע	19,989.76	20,046.94	57.18	48.24	27.58 ₪
779	שפל	60,403.70	60,903.01	499.30	38.63	192.88 ₪

קומה 6 ב. חיוני - 8 - 00021920(0x0)

סוג תעריף	סוג צריכה	קריאה קודמת	קריאה נוכחית	סה"כ צריכה בקוט"ש	מחיר לקוט"ש בא"ג	סה"כ לתשלום
פרטי חשבון עבור תאריכים:						
		25/01/23	31/01/23			
777	פסגה	142,719.17	142,757.44	38.27	91.26	34.93 ₪
778	גבע	62,227.05	62,238.06	11.01	48.99	5.40 ₪
779	שפל	93,805.19	93,937.42	132.23	39.28	51.94 ₪
פרטי חשבון עבור תאריכים:						
		01/02/23	26/02/23			
777	פסגה	142,757.44	142,898.38	140.94	90.04	126.90 ₪
778	גבע	62,238.06	62,280.86	42.80	48.24	20.65 ₪
779	שפל	93,937.42	94,440.70	503.29	38.63	194.42 ₪

סה"כ לדייר:

פסגה	גבע	שפל	סה"כ	שיא ביקוש
318.39	122.24	1,226.74	1,667.37	7.97
287.46 ₪	59.13 ₪	475.35 ₪	821.94 ₪	

סה"כ צריכה  
 סה"כ לתשלום





45.00 ₪	<b>תשלום קבוע</b> <b>תשלום עבור גודל חיבור ב-KVA (3x100)</b> <b>סה"כ</b> <b>מע"מ 17.00%</b>	
21.15 ₪		
888.08 ₪		
150.97 ₪		
1,039.06 ₪	<b>סה"כ לתשלום</b>	<b>כולל מע"מ</b>

התפלגות חיוב בש"ח לפי תעו"ז

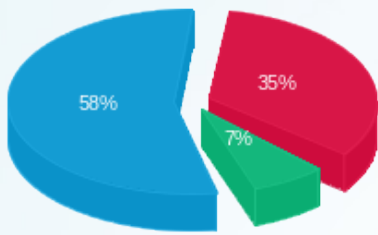

- פסגה (287.46 ₪)
- גבע (59.13 ₪)
- שפל (475.35 ₪)

הסטוריית צריכה בקוט"ש

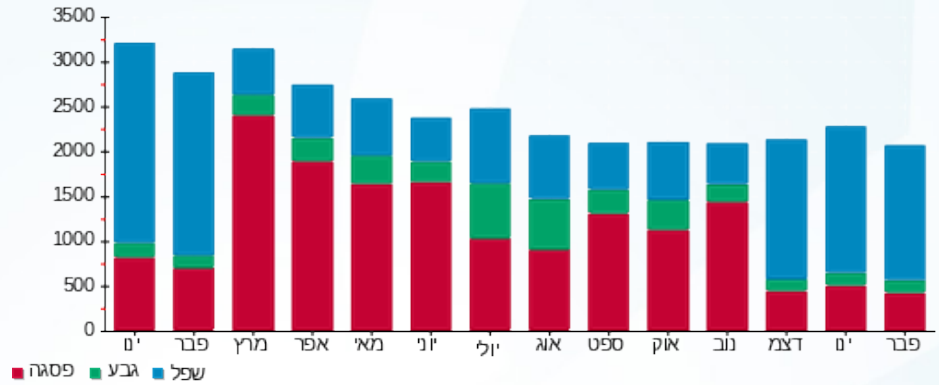



05/03/23 תאריך הפקה:  
 26/02/23 תאריך קריאה נוכחית:  
 25/01/23 תאריך קריאה קודמת:

**שם דייר:** קומת קרקע  
**שם אתר:** מגדל 11 גבעת שמואל

**לקוח/ה נכבד/ה, אנו מתכבדים להגיש את חישוב צריכת החשמל לתקופה 26/02/23 - 25/01/23:**

**קומת כניסה חיוני - 1 - 00021744(3x90)**

סה"כ לתשלום	מחיר לקוט"ש בא"ג	סה"כ צריכה בקוט"ש	קריאה נוכחית	קריאה קודמת	סוג צריכה	סוג תעריף
			31/01/23	25/01/23	פרטי חשבון עבור תאריכים:	
15.80 ₪	91.26	17.31	40,090.61	40,073.29	פסגה	777
3.81 ₪	48.99	7.78	17,124.69	17,116.91	גבע	778
22.50 ₪	39.28	57.27	52,566.14	52,508.87	שפל	779
			26/02/23	01/02/23	פרטי חשבון עבור תאריכים:	
62.37 ₪	90.04	69.27	40,159.88	40,090.61	פסגה	777
16.22 ₪	48.24	33.62	17,158.31	17,124.69	גבע	778
112.99 ₪	38.63	292.50	52,858.65	52,566.14	שפל	779

**קומת כניסה ב. חיוני - 1 - 00021920(0x0)**

סה"כ לתשלום	מחיר לקוט"ש בא"ג	סה"כ צריכה בקוט"ש	קריאה נוכחית	קריאה קודמת	סוג צריכה	סוג תעריף
			31/01/23	25/01/23	פרטי חשבון עבור תאריכים:	
12.95 ₪	91.26	14.19	82,919.08	82,904.90	פסגה	777
2.83 ₪	48.99	5.78	60,216.64	60,210.86	גבע	778
18.02 ₪	39.28	45.89	95,775.92	95,730.03	שפל	779
			26/02/23	01/02/23	פרטי חשבון עבור תאריכים:	
32.93 ₪	90.04	36.57	82,955.65	82,919.08	פסגה	777
8.28 ₪	48.24	17.17	60,233.81	60,216.64	גבע	778
56.44 ₪	38.63	146.11	95,922.02	95,775.92	שפל	779

**סה"כ לדייר:**

שיא ביקוש	סה"כ	שפל	גבע	פסגה
3.11	743.46	541.76	64.35	137.34
	365.15 ₪	209.95 ₪	31.15 ₪	124.05 ₪

**סה"כ צריכה**  
**סה"כ לתשלום**





45.00 ₪	<b>תשלום קבוע</b> <b>תשלום עבור גודל חיבור ב-KVA (3x90)</b> <b>סה"כ</b> <b>מע"מ 17.00%</b>	
19.03 ₪		
429.18 ₪		
72.96 ₪		
502.14 ₪	<b>סה"כ לתשלום</b>	<b>כולל מע"מ</b>

התפלגות חיוב בש"ח לפי תעו"ז

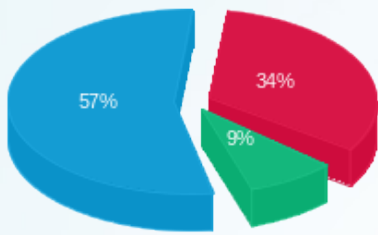

- פסגה (124.05 ₪)
- גבע (31.15 ₪)
- שפל (209.95 ₪)

הסטוריית צריכה בקוט"ש

