



05/03/23 תאריך הפקה:
 28/02/23 תאריך קריאה נוכחית:
 01/02/23 תאריך קריאה קודמת:

שם דייר: TSG
שם אתר: מבנה אורות אור יהודה

לקוח/ה נכבד/ה, אנו מתכבדים להגיש את חישוב צריכת החשמל לתקופה 01/02/23 - 28/02/23:

לוח מעלית QBZ בניין 2 - (3x63)20004194 - B

סוג תעריף	סוג צריכה	קריאה קודמת	קריאה נוכחית	סה"כ צריכה בקוט"ש	מחיר לקוט"ש בא"ג	סה"כ לתשלום
פרטי חשבון עבור תאריכים:						
777	פסגה	01/02/23	28/02/23	15.00	90.04	13.51 ₪
778	גבע	1,198.00	1,205.60	7.60	48.24	3.67 ₪
779	שפל	2,693.90	2,752.90	59.00	38.63	22.79 ₪

חדר אשפה - 1 - (3x40)20004195

סוג תעריף	סוג צריכה	קריאה קודמת	קריאה נוכחית	סה"כ צריכה בקוט"ש	מחיר לקוט"ש בא"ג	סה"כ לתשלום
פרטי חשבון עבור תאריכים:						
777	פסגה	01/02/23	28/02/23	-58.72	90.04	-52.87 ₪
778	גבע	2,178.64	2,221.44	-42.80	48.24	-20.65 ₪
779	שפל	3,735.48	4,031.96	-296.48	38.63	-114.53 ₪

חזי בסון - 3 - (3x63)20004195

סוג תעריף	סוג צריכה	קריאה קודמת	קריאה נוכחית	סה"כ צריכה בקוט"ש	מחיר לקוט"ש בא"ג	סה"כ לתשלום
פרטי חשבון עבור תאריכים:						
777	פסגה	01/02/23	28/02/23	-163.62	90.04	-147.32 ₪
778	גבע	840.36	856.26	-15.90	48.24	-7.67 ₪
779	שפל	3,054.54	3,660.84	-606.30	38.63	-234.21 ₪

פטיסר שוקולטרי - 4 - (3x63)20004195

סוג תעריף	סוג צריכה	קריאה קודמת	קריאה נוכחית	סה"כ צריכה בקוט"ש	מחיר לקוט"ש בא"ג	סה"כ לתשלום
פרטי חשבון עבור תאריכים:						
777	פסגה	01/02/23	28/02/23	0.00	90.04	0.00 ₪
778	גבע	0.00	0.00	0.00	48.24	0.00 ₪
779	שפל	0.00	0.00	0.00	38.63	0.00 ₪





ראשי - 1 - 20004196 (3x1600)

סוג תעריף	סוג צריכה	קריאה קודמת	קריאה נוכחית	סה"כ צריכה בקוט"ש	מחיר לקוט"ש בא"ג	סה"כ לתשלום
פרטי חשבון עבור תאריכים:						
777	פסגה	01/02/23	28/02/23	14,460.80	90.04	13,020.50 ₪
778	גבע	183,217.60	189,724.80	6,507.20	48.24	3,139.07 ₪
779	שפל	573,334.40	623,716.80	50,382.40	38.63	19,462.72 ₪

צ'ילר + משאבות 1 - 2 - 20004196 (3x320)

סוג תעריף	סוג צריכה	קריאה קודמת	קריאה נוכחית	סה"כ צריכה בקוט"ש	מחיר לקוט"ש בא"ג	סה"כ לתשלום
פרטי חשבון עבור תאריכים:						
777	פסגה	01/02/23	28/02/23	-3,178.40	90.04	-2,861.83 ₪
778	גבע	53,454.00	54,838.40	-1,384.40	48.24	-667.83 ₪
779	שפל	158,775.60	170,086.40	-11,310.80	38.63	-4,369.36 ₪

צ'ילר + משאבות 2 - 3 - 20004196 (3x320)

סוג תעריף	סוג צריכה	קריאה קודמת	קריאה נוכחית	סה"כ צריכה בקוט"ש	מחיר לקוט"ש בא"ג	סה"כ לתשלום
פרטי חשבון עבור תאריכים:						
777	פסגה	01/02/23	28/02/23	-652.80	90.04	-587.78 ₪
778	גבע	20,582.80	20,768.00	-185.20	48.24	-89.34 ₪
779	שפל	45,307.20	47,134.00	-1,826.80	38.63	-705.69 ₪

צ'ילר + משאבות 3 - 4 - 20004196 (3x320)

סוג תעריף	סוג צריכה	קריאה קודמת	קריאה נוכחית	סה"כ צריכה בקוט"ש	מחיר לקוט"ש בא"ג	סה"כ לתשלום
פרטי חשבון עבור תאריכים:						
777	פסגה	01/02/23	28/02/23	-504.40	90.04	-454.16 ₪
778	גבע	16,774.40	17,284.00	-509.60	48.24	-245.83 ₪
779	שפל	35,869.60	38,872.80	-3,003.20	38.63	-1,160.14 ₪

TSG - (3x2000)20281601 - 1

סוג תעריף	סוג צריכה	קריאה קודמת	קריאה נוכחית	סה"כ צריכה בקוט"ש	מחיר לקוט"ש בא"ג	סה"כ לתשלום
פרטי חשבון עבור תאריכים:						
777	פסגה	01/02/23	28/02/23	5,040.78	90.04	4,538.72 ₪
778	גבע	55,270.15	57,683.80	2,413.65	48.24	1,164.34 ₪
779	שפל	177,114.68	195,462.40	18,347.72	38.63	7,087.73 ₪





חנין

סה"כ לתשלום	מחיר לקוט"ש בא"ג	סה"כ צריכה בקוט"ש	קריאה נוכחית	קריאה קודמת	סוג צריכה	סוג תעריף
			28/02/23	01/02/23	פרטי חשבון עבור תאריכים:	
1,482.75 ₪	90.04	1,646.771			פסגה	777
358.18 ₪	48.24	742.502			גבע	778
2,141.27 ₪	38.63	5,543.014			שפל	779

סה"כ לדירה:

שיא ביקוש	סה"כ	שפל	גבע	פסגה	
255.50	81,427.02	57,288.56	7,533.05	16,605.41	סה"כ צריכה
	40,716.03 ₪	22,130.57 ₪	3,633.94 ₪	14,951.51 ₪	סה"כ לתשלום

210.98 ₪	תשלום קבוע	
455.23 ₪	תשלום עבור גודל חיבור בKVA (3x2537)	
41,382.24 ₪	סה"כ לתשלום	לא כולל מע"מ



28022346419





05/03/23

תאריך הפקדה:

28/02/23

תאריך קריאה נוכחית:

01/02/23

תאריך קריאה קודמת:

שם דייר: חזי בסון
שם אתר: מבנה אורות אור יהודה

לקוח/ה נכבד/ה, אנו מתכבדים להגיש את חישוב צריכת החשמל לתקופה 01/02/23 - 28/02/23:

חזי בסון - 3 - 20004195 (3x63)

סוג תעריף	סוג צריכה	קריאה קודמת	קריאה נוכחית	סה"כ צריכה בקוט"ש	מחיר לקוט"ש בא"ג	סה"כ לתשלום
		01/02/23	28/02/23			
777	פסגה	4,154.70	4,318.32	163.62	90.04	147.32 ₪
778	גבע	840.36	856.26	15.90	48.24	7.67 ₪
779	שפל	3,054.54	3,660.84	606.30	38.63	234.21 ₪

סה"כ לדייר:

פסגה	גבע	שפל	סה"כ	שיא ביקוש
163.62	15.90	606.30	785.82	20.19
147.32 ₪	7.67 ₪	234.21 ₪	389.21 ₪	

סה"כ צריכה

סה"כ לתשלום

210.98 ₪	תשלום קבוע	
11.30 ₪	תשלום עבור גודל חיבור בKVA (3x63)	
611.49 ₪	סה"כ לתשלום	לא כולל מע"מ



28022344078

התפלגות חיוב בש"ח לפי תעו"ז

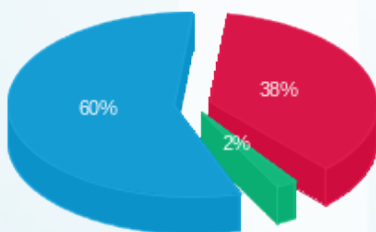

פסגה (147.32 ₪) 60%
גבע (7.67 ₪) 2%
שפל (234.21 ₪) 38%

הסטוריית צריכה בקוט"ש

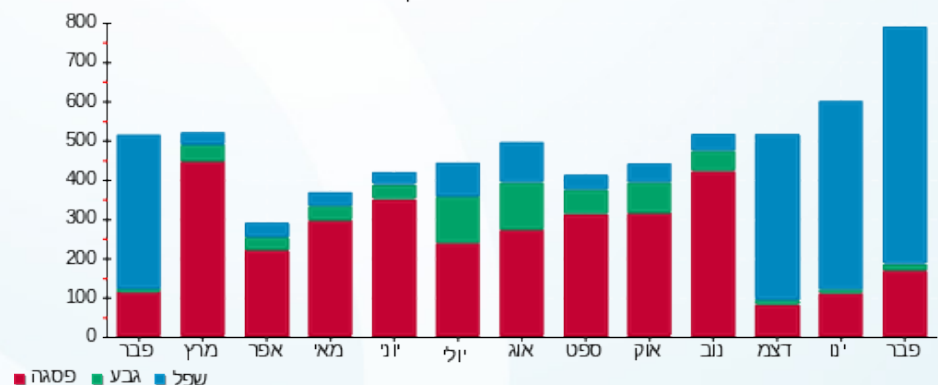



05/03/23 תאריך הפקה:
 28/02/23 תאריך קריאה נוכחית:
 01/02/23 תאריך קריאה קודמת:

שם דייר: מיזוג אוויר
שם אתר: מבנה אורות אור יהודה

לקוח/ה נכבד/ה, אנו מתכבדים להגיש את חישוב צריכת החשמל לתקופה 01/02/23 - 28/02/23:

צילר 1 + משאבות - 2 - 20004196(3x320)

סוג תעריף	סוג צריכה	קריאה קודמת	קריאה נוכחית	סה"כ צריכה בקוט"ש	מחיר לקוט"ש בא"ג	סה"כ לתשלום
			28/02/23	01/02/23	פרטי חשבון עבור תאריכים:	
777	פסגה	121,338.40	124,516.80	3,178.40	90.04	2,861.83 ₪
778	גבע	53,454.00	54,838.40	1,384.40	48.24	667.83 ₪
779	שפל	158,775.60	170,086.40	11,310.80	38.63	4,369.36 ₪

צילר 2 + משאבות - 3 - 20004196(3x320)

סוג תעריף	סוג צריכה	קריאה קודמת	קריאה נוכחית	סה"כ צריכה בקוט"ש	מחיר לקוט"ש בא"ג	סה"כ לתשלום
			28/02/23	01/02/23	פרטי חשבון עבור תאריכים:	
777	פסגה	46,727.20	47,380.00	652.80	90.04	587.78 ₪
778	גבע	20,582.80	20,768.00	185.20	48.24	89.34 ₪
779	שפל	45,307.20	47,134.00	1,826.80	38.63	705.69 ₪

צילר 3 + משאבות - 4 - 20004196(3x320)

סוג תעריף	סוג צריכה	קריאה קודמת	קריאה נוכחית	סה"כ צריכה בקוט"ש	מחיר לקוט"ש בא"ג	סה"כ לתשלום
			28/02/23	01/02/23	פרטי חשבון עבור תאריכים:	
777	פסגה	35,248.00	35,752.40	504.40	90.04	454.16 ₪
778	גבע	16,774.40	17,284.00	509.60	48.24	245.83 ₪
779	שפל	35,869.60	38,872.80	3,003.20	38.63	1,160.14 ₪

סה"כ לדייר:

פסגה	גבע	שפל	סה"כ	שיא ביקוש
4,335.60	2,079.20	16,140.80	22,555.60	63.83
₪ 3,903.77	₪ 1,003.01	₪ 6,235.19	₪ 11,141.97	

סה"כ צריכה
 סה"כ לתשלום

0.00 ₪	תשלום קבוע	
172.26 ₪	תשלום עבור גודל חיבור בKVA (3x960)	
11,314.23 ₪	סה"כ לתשלום	לא כולל מע"מ





28022344075

התפלגות חיוב בש"ח לפי תעו"ז

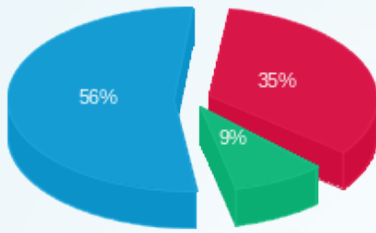

פסגה (ש"ח 3,903.77)
 גבע (ש"ח 1,003.01)
 שפל (ש"ח 6,235.19)

הסטוריית צריכה בקוט"ש

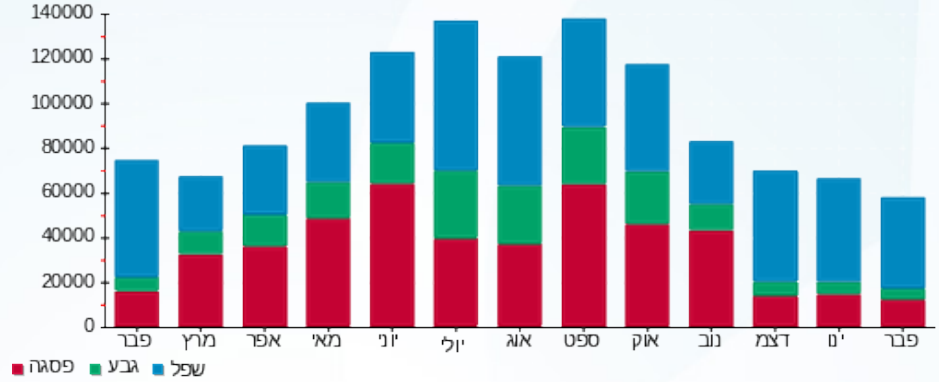

05/03/23 תאריך הפקה:
 28/02/23 תאריך קריאה נוכחית:
 01/02/23 תאריך קריאה קודמת:

שם דייר: פטיסר שוקולטרי (אביגד מוריס)
 שם אתר: מבנה אורות אור יהודה

לקוח/ה נכבד/ה, אנו מתכבדים להגיש את חישוב צריכת החשמל לתקופה 01/02/23 - 28/02/23:

פטיסר שוקולטרי (אביגד מוריס) - 4 - 20004195 (3x63)

סוג תעריף	סוג צריכה	קריאה קודמת	קריאה נוכחית	סה"כ צריכה בקוט"ש	מחיר לקוט"ש בא"ג	סה"כ לתשלום
פרטי חשבון עבור תאריכים:						
777	פסגה	01/02/23	28/02/23	0.00	90.04	0.00 ₪
778	גבע	0.00	0.00	0.00	48.24	0.00 ₪
779	שפל	0.00	0.00	0.00	38.63	0.00 ₪

סה"כ לדייר:

פסגה	גבע	שפל	סה"כ	שיא ביקוש
0.00	0.00	0.00	0.00	0.02
0.00 ₪	0.00 ₪	0.00 ₪	0.00 ₪	

סה"כ צריכה
סה"כ לתשלום

210.98 ₪	תשלום קבוע
11.30 ₪	תשלום עבור גודל חיבור בKVA (3x63)
222.28 ₪	סה"כ לתשלום

לא כולל מע"מ



28022347297

התפלגות חיוב בש"ח לפי תעו"ז

פסגה (0.00 ₪)
 גבע (0.00 ₪)
 שפל (0.00 ₪)

הסטוריית צריכה בקוט"ש

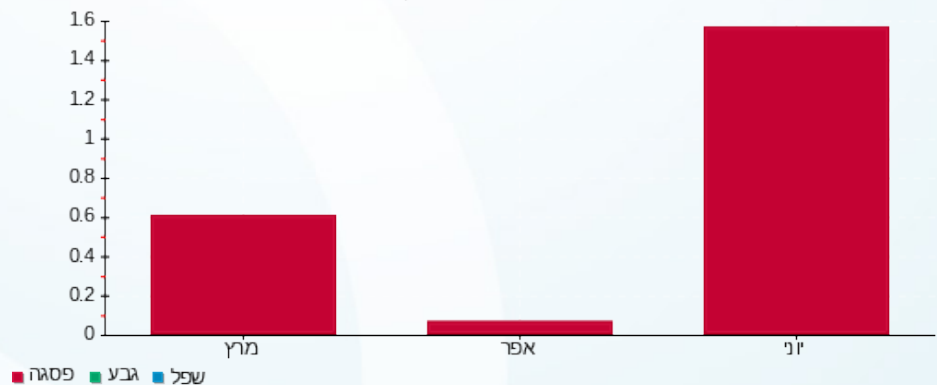



05/03/23 תאריך הפקה:
 28/02/23 תאריך קריאה נוכחית:
 01/02/23 תאריך קריאה קודמת:

שם דייר: פיתוח
 שם אתר: מבנה אורות אור יהודה

לקוח/ה נכבד/ה, אנו מתכבדים להגיש את חישוב צריכת החשמל לתקופה 01/02/23 - 28/02/23:

ראשי פיתוח (תאורה וגיבון משאבות ותאורה חוץ) - 4 - 20004194 (3x12.8)

סוג תעריף	סוג צריכה	קריאה קודמת	קריאה נוכחית	סה"כ צריכה בקוט"ש	מחיר לקוט"ש בא"ג	סה"כ לתשלום
פרטי חשבון עבור תאריכים:			28/02/23	01/02/23		
777	פסגה	4,979.65	5,333.29	353.64	90.04	318.42 ₪
778	גבע	3,068.36	3,184.91	116.54	48.24	56.22 ₪
779	שפל	9,067.21	9,874.42	807.21	38.63	311.82 ₪

חדר אשפה - 1 - 20004195 (3x20.48)

סוג תעריף	סוג צריכה	קריאה קודמת	קריאה נוכחית	סה"כ צריכה בקוט"ש	מחיר לקוט"ש בא"ג	סה"כ לתשלום
פרטי חשבון עבור תאריכים:			28/02/23	01/02/23		
777	פסגה	2,500.87	2,530.94	30.06	90.04	27.07 ₪
778	גבע	1,115.46	1,137.38	21.91	48.24	10.57 ₪
779	שפל	1,912.57	2,064.36	151.80	38.63	58.64 ₪

סה"כ לדייר:

פסגה	גבע	שפל	סה"כ	שיא ביקוש
383.70	138.46	959.00	1,481.16	8.83
₪ 345.49	₪ 66.79	₪ 370.46	₪ 782.74	

סה"כ צריכה
 סה"כ לתשלום

210.98 ₪	תשלום קבוע	
11.66 ₪	תשלום עבור גודל חיבור ב KVA (3x33.28)	
1,005.38 ₪	סה"כ לתשלום	לא כולל מע"מ



28022344220





התפלגות חיוב בש"ח לפי תעו"ז

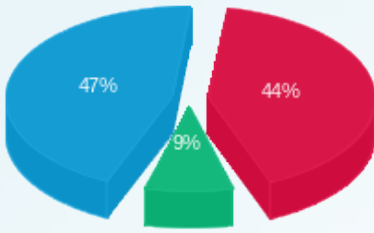

■ פסגה (345.49) ש"ח
■ גבע (66.79) ש"ח
■ שפל (370.46) ש"ח

הסטוריית צריכה בקוט"ש

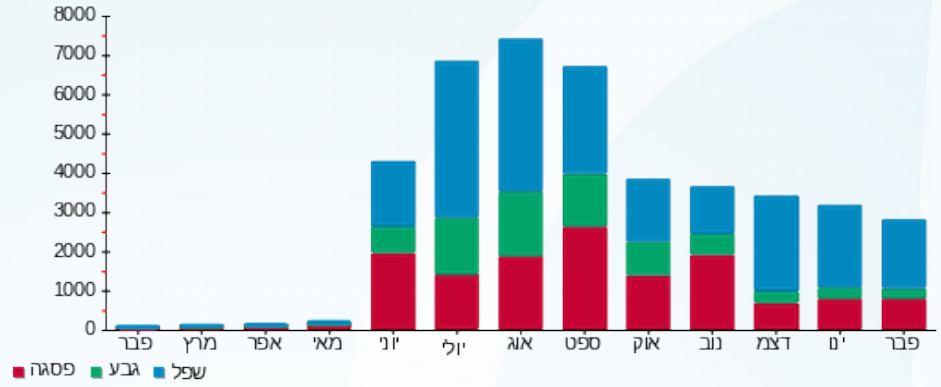



05/03/23 תאריך הפקה:
 28/02/23 תאריך קריאה נוכחית:
 01/02/23 תאריך קריאה קודמת:

שם דייר: צרור בנין סחר והשקעות
שם אתר: מבנה אורות אור יהודה

לקוח/ה נכבד/ה, אנו מתכבדים להגיש את חישוב צריכת החשמל לתקופה 01/02/23 - 28/02/23:

לוח מעלית QE61P בנין 3 - (3x63)20004194 - A

סוג תעריף	סוג צריכה	קריאה קודמת	קריאה נוכחית	סה"כ צריכה בקוט"ש	מחיר לקוט"ש בא"ג	סה"כ לתשלום
פרטי חשבון עבור תאריכים:						
777	פסגה	01/02/23	28/02/23	16.65	90.04	14.99 ₪
778	גבע	1,092.30	1,102.90	10.60	48.24	5.11 ₪
779	שפל	2,186.95	2,258.15	71.20	38.63	27.50 ₪

ראשי פיתוח - 4 - (3x12.2)20004194

סוג תעריף	סוג צריכה	קריאה קודמת	קריאה נוכחית	סה"כ צריכה בקוט"ש	מחיר לקוט"ש בא"ג	סה"כ לתשלום
פרטי חשבון עבור תאריכים:						
777	פסגה	01/02/23	28/02/23	337.06	90.04	303.49 ₪
778	גבע	2,924.54	3,035.62	111.08	48.24	53.59 ₪
779	שפל	8,642.19	9,411.56	769.37	38.63	297.21 ₪

חדר אשפה - 1 - (3x19.52)20004195

סוג תעריף	סוג צריכה	קריאה קודמת	קריאה נוכחית	סה"כ צריכה בקוט"ש	מחיר לקוט"ש בא"ג	סה"כ לתשלום
פרטי חשבון עבור תאריכים:						
777	פסגה	01/02/23	28/02/23	28.66	90.04	25.80 ₪
778	גבע	1,063.18	1,084.06	20.89	48.24	10.08 ₪
779	שפל	1,822.91	1,967.60	144.68	38.63	55.89 ₪

חנין

סוג תעריף	סוג צריכה	קריאה קודמת	קריאה נוכחית	סה"כ צריכה בקוט"ש	מחיר לקוט"ש בא"ג	סה"כ לתשלום
פרטי חשבון עבור תאריכים:						
777	פסגה	01/02/23	28/02/23	1,569.579	90.04	1,413.25 ₪
778	גבע			707.698	48.24	341.39 ₪
779	שפל			5,283.186	38.63	2,040.89 ₪

סה"כ לדיר:

פסגה	גבע	שפל	סה"כ	שיא ביקוש
------	-----	-----	------	-----------





סה"כ לדירה:

שיא ביקוש	סה"כ	שפל	גבע	פסגה
8.83	9,070.65	6,268.44	850.27	1,951.95
	₪ 4,589.20	₪ 2,421.50	₪ 410.17	₪ 1,757.53

סה"כ צריכה

סה"כ לתשלום

₪ 210.98	תשלום קבוע	
₪ 22.97	תשלום עבור גודל חיבור בKVA (3x94.72)	
₪ 4,823.14	סה"כ לתשלום	לא כולל מע"מ



28022346241

