

07/03/23 תאריך הפקה:
 28/02/23 תאריך קריאה נוכחית:
 01/02/23 תאריך קריאה קודמת:

שם דייר: *חניון
 שם אתר: מגדל סהר - תא

לקוח/ה נכבד/ה, אנו מתכבדים להגיש את חישוב צריכת החשמל לתקופה 01/02/23 - 28/02/23:

קומה 1 - מפותחים חניון - 1 - 18040252 (0x0)

סוג תעריף	סוג צריכה	קריאה קודמת	קריאה נוכחית	סה"כ צריכה בקוט"ש	מחיר לקוט"ש בא"ג	סה"כ לתשלום
			28/02/23	01/02/23	פרטי חשבון עבור תאריכים:	
777	פסגה	2,479.60	2,479.60	0.00	90.04	0.00 ₪
778	גבע	864.00	864.00	0.00	48.24	0.00 ₪
779	שפל	2,565.20	2,565.20	0.00	38.63	0.00 ₪

מרתף חיוני + 3 חניון - 2 - 18040253 (0x0)

סוג תעריף	סוג צריכה	קריאה קודמת	קריאה נוכחית	סה"כ צריכה בקוט"ש	מחיר לקוט"ש בא"ג	סה"כ לתשלום
			28/02/23	01/02/23	פרטי חשבון עבור תאריכים:	
777	פסגה	24,072.30	24,072.30	0.00	90.04	0.00 ₪
778	גבע	5,238.30	5,238.30	0.00	48.24	0.00 ₪
779	שפל	24,109.00	25,177.30	1,068.30	38.63	412.68 ₪

סה"כ לדירה:

פסגה	גבע	שפל	סה"כ	שיא ביקוש
0.00	0.00	1,068.30	1,068.30	3.44
0.00 ₪	0.00 ₪	412.68 ₪	412.68 ₪	

סה"כ צריכה
 סה"כ לתשלום

0.00 ₪	תשלום קבוע	
0.00 ₪	תשלום עבור גודל חיבור בKVA (0x0)	
412.68 ₪	סה"כ לתשלום	לא כולל מע"מ

התפלגות חיוב בש"ח לפי תע"ז



פסגה (0.00 ₪)
 גבע (0.00 ₪)
 שפל (412.68 ₪)

הסטוריית צריכה בקוט"ש

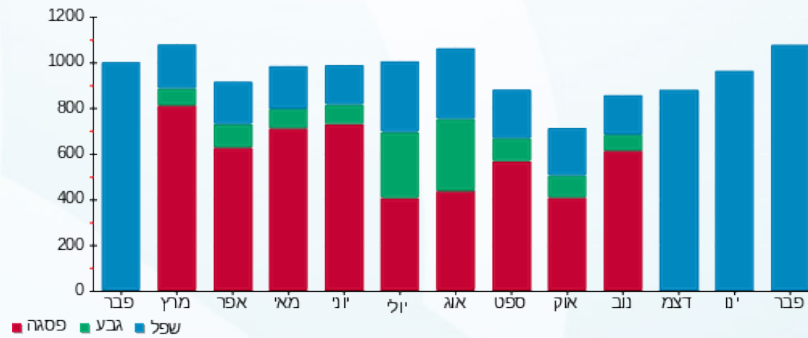



07/03/23 תאריך הפקדה:
 28/02/23 תאריך קריאה נוכחית:
 01/02/23 תאריך קריאה קודמת:

שם דייר: *מיזוג אוויר
 שם אתר: מגדל סהר - תא

לקוח/ה נכבד/ה, אנו מתכבדים להגיש את חישוב צריכת החשמל לתקופה 01/02/23 - 28/02/23:

מיזוג אוויר - 1 - 18050251(0x0)

סוג תעריף	סוג צריכה	קריאה קודמת	קריאה נוכחית	סה"כ צריכה בקוט"ש	מחיר לקוט"ש בא"ג	סה"כ לתשלום
פרטי חשבון עבור תאריכים:						
777	פסגה	01/02/23	28/02/23	1,654.00	90.04	1,489.26 ₪
778	גבע	101,796.00	101,862.00	66.00	48.24	31.84 ₪
779	שפל	211,398.00	214,694.00	3,296.00	38.63	1,273.24 ₪

סה"כ לדייר:

פסגה	גבע	שפל	סה"כ	שיא ביקוש
1,654.00	66.00	3,296.00	5,016.00	61.56
1,489.26 ₪	31.84 ₪	1,273.24 ₪	2,794.34 ₪	

סה"כ צריכה
 סה"כ לתשלום

0.00 ₪	תשלום קבוע	
0.00 ₪	תשלום עבור גודל חיבור בKVA (0x0)	
2,794.34 ₪	סה"כ לתשלום	לא כולל מע"מ

התפלגות חיוב בש"ח לפי תע"ז

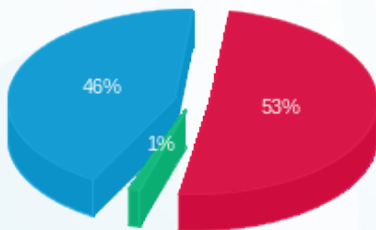

■ פסגה (1,489.26 ₪)
 ■ גבע (31.84 ₪)
 ■ שפל (1,273.24 ₪)

הסטוריית צריכה בקוט"ש

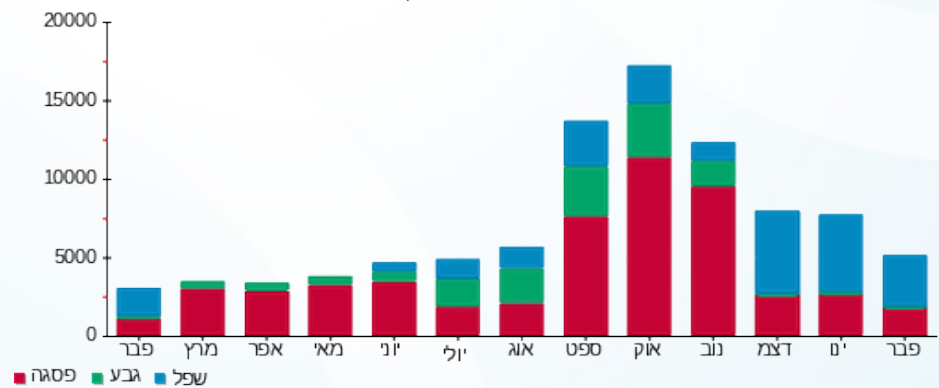



07/03/23 תאריך הפקה:
 28/02/23 תאריך קריאה נוכחית:
 01/02/23 תאריך קריאה קודמת:

שם דייר: *ציבורי
שם אתר: מגדל סהר - תא

לקוח/ה נכבד/ה, אנו מתכבדים להגיש את חישוב צריכת החשמל לתקופה 01/02/23 - 28/02/23:

קומה 1 - מפוחים חניון - 1 - 18040252(0x0)

סוג תעריף	סוג צריכה	קריאה קודמת	קריאה נוכחית	סה"כ צריכה בקוט"ש	מחיר לקוט"ש בא"ג	סה"כ לתשלום
פרטי חשבון עבור תאריכים:						
777	פסגה	01/02/23	28/02/23	0.00	90.04	0.00 ₪
778	גבע	864.00	864.00	0.00	48.24	0.00 ₪
779	שפל	2,565.20	2,565.20	0.00	38.63	0.00 ₪

מגדל חברה לביטוח 3 - 2 - 18040252(0x0)

סוג תעריף	סוג צריכה	קריאה קודמת	קריאה נוכחית	סה"כ צריכה בקוט"ש	מחיר לקוט"ש בא"ג	סה"כ לתשלום
פרטי חשבון עבור תאריכים:						
777	פסגה	01/02/23	28/02/23	0.00	90.04	0.00 ₪
778	גבע	0.00	0.00	0.00	48.24	0.00 ₪
779	שפל	0.00	0.00	0.00	38.63	0.00 ₪

קומה 2 - אדם טבע ודין - 3 - 18040252(0x0)

סוג תעריף	סוג צריכה	קריאה קודמת	קריאה נוכחית	סה"כ צריכה בקוט"ש	מחיר לקוט"ש בא"ג	סה"כ לתשלום
פרטי חשבון עבור תאריכים:						
777	פסגה	01/02/23	28/02/23	-1,383.00	90.04	-1,245.25 ₪
778	גבע	20,533.60	20,699.80	-166.20	48.24	-80.17 ₪
779	שפל	57,849.20	60,848.20	-2,999.00	38.63	-1,158.51 ₪

כח מאור מעוף - 4 - 18040252(0x0)

סוג תעריף	סוג צריכה	קריאה קודמת	קריאה נוכחית	סה"כ צריכה בקוט"ש	מחיר לקוט"ש בא"ג	סה"כ לתשלום
פרטי חשבון עבור תאריכים:						
777	פסגה	01/02/23	28/02/23	0.00	90.04	0.00 ₪
778	גבע	352.40	352.40	0.00	48.24	0.00 ₪
779	שפל	1,503.70	1,503.70	0.00	38.63	0.00 ₪



קויאט ייעוץ בע"מ - 1 - 18040253 (0x0)

סוג תעריף	סוג צריכה	קריאה קודמת	קריאה נוכחית	סה"כ צריכה בקוט"ש	מחיר לקוט"ש בא"ג	סה"כ לתשלום
פרטי חשבון עבור תאריכים:						
777	פסגה	01/02/23	28/02/23	0.00	90.04	0.00 ₪
778	גבע	163.00	163.00	0.00	48.24	0.00 ₪
779	שפל	1,138.10	1,138.10	0.00	38.63	0.00 ₪

מרתף חיובי + 3 חניון - 2 - 18040253 (0x0)

סוג תעריף	סוג צריכה	קריאה קודמת	קריאה נוכחית	סה"כ צריכה בקוט"ש	מחיר לקוט"ש בא"ג	סה"כ לתשלום
פרטי חשבון עבור תאריכים:						
777	פסגה	01/02/23	28/02/23	0.00	90.04	0.00 ₪
778	גבע	5,238.30	5,238.30	0.00	48.24	0.00 ₪
779	שפל	24,109.00	25,177.30	-1,068.30	38.63	-412.68 ₪

קרדיט פלייס - 3 - 18040253 (0x0)

סוג תעריף	סוג צריכה	קריאה קודמת	קריאה נוכחית	סה"כ צריכה בקוט"ש	מחיר לקוט"ש בא"ג	סה"כ לתשלום
פרטי חשבון עבור תאריכים:						
777	פסגה	01/02/23	28/02/23	0.00	90.04	0.00 ₪
778	גבע	126.70	126.70	0.00	48.24	0.00 ₪
779	שפל	1,444.90	1,444.90	0.00	38.63	0.00 ₪

חיים פנחס שוגון - 4 - 18040253 (0x0)

סוג תעריף	סוג צריכה	קריאה קודמת	קריאה נוכחית	סה"כ צריכה בקוט"ש	מחיר לקוט"ש בא"ג	סה"כ לתשלום
פרטי חשבון עבור תאריכים:						
777	פסגה	01/02/23	28/02/23	0.00	90.04	0.00 ₪
778	גבע	1,031.45	1,031.45	0.00	48.24	0.00 ₪
779	שפל	5,993.25	6,147.95	-154.70	38.63	-59.76 ₪

קומה 7 - מנדל - 1 - 18040254 (0x0)

סוג תעריף	סוג צריכה	קריאה קודמת	קריאה נוכחית	סה"כ צריכה בקוט"ש	מחיר לקוט"ש בא"ג	סה"כ לתשלום
פרטי חשבון עבור תאריכים:						
777	פסגה	01/02/23	28/02/23	-1,287.10	90.04	-1,158.90 ₪
778	גבע	47,574.90	48,034.70	-459.80	48.24	-221.81 ₪
779	שפל	145,154.30	149,513.90	-4,359.60	38.63	-1,684.11 ₪



קומה 8 - מגדל 2 - 18040254(0x0)

סוג תעריף	סוג צריכה	קריאה קודמת	קריאה נוכחית	סה"כ צריכה בקוט"ש	מחיר לקוט"ש בא"ג	סה"כ לתשלום
פרטי חשבון עבור תאריכים:						
777	פסגה	01/02/23	28/02/23	-543.70	90.04	₪ -489.55
778	גבע	16,864.80	16,953.50	-88.70	48.24	₪ -42.79
779	שפל	58,294.90	60,462.70	-2,167.80	38.63	₪ -837.42

קומה 9 - פיננסולה 3 - 18040254(0x0)

סוג תעריף	סוג צריכה	קריאה קודמת	קריאה נוכחית	סה"כ צריכה בקוט"ש	מחיר לקוט"ש בא"ג	סה"כ לתשלום
פרטי חשבון עבור תאריכים:						
777	פסגה	01/02/23	28/02/23	-1,027.30	90.04	₪ -924.98
778	גבע	31,478.90	31,632.60	-153.70	48.24	₪ -74.14
779	שפל	107,355.50	110,370.50	-3,015.00	38.63	₪ -1,164.69

קומה 10 ביל אול 4 - 18040254(0x0)

סוג תעריף	סוג צריכה	קריאה קודמת	קריאה נוכחית	סה"כ צריכה בקוט"ש	מחיר לקוט"ש בא"ג	סה"כ לתשלום
פרטי חשבון עבור תאריכים:						
777	פסגה	01/02/23	28/02/23	-900.30	90.04	₪ -810.63
778	גבע	21,614.60	21,733.40	-118.80	48.24	₪ -57.31
779	שפל	65,693.30	67,666.80	-1,973.50	38.63	₪ -762.36

שוגון קומה 1 - 18040255(0x0)

סוג תעריף	סוג צריכה	קריאה קודמת	קריאה נוכחית	סה"כ צריכה בקוט"ש	מחיר לקוט"ש בא"ג	סה"כ לתשלום
פרטי חשבון עבור תאריכים:						
777	פסגה	01/02/23	28/02/23	-1,173.40	90.04	₪ -1,056.53
778	גבע	10,034.50	10,292.00	-257.50	48.24	₪ -124.22
779	שפל	29,651.50	32,927.90	-3,276.40	38.63	₪ -1,265.67

קומה 5 - אמן קומה 2 - 18040255(0x0)

סוג תעריף	סוג צריכה	קריאה קודמת	קריאה נוכחית	סה"כ צריכה בקוט"ש	מחיר לקוט"ש בא"ג	סה"כ לתשלום
פרטי חשבון עבור תאריכים:						
777	פסגה	01/02/23	28/02/23	-206.50	90.04	₪ -185.93
778	גבע	18,858.10	18,912.20	-54.10	48.24	₪ -26.10
779	שפל	51,192.80	51,812.70	-619.90	38.63	₪ -239.47



קומה 4 - אמן קומה - 3 - 18040255(0x0)

סוג תעריף	סוג צריכה	קריאה קודמת	קריאה נוכחית	סה"כ צריכה בקוט"ש	מחיר לקוט"ש בא"ג	סה"כ לתשלום
פרטי חשבון עבור תאריכים:						
777	פסגה	01/02/23	28/02/23	-790.70	90.04	₪ -711.95
778	גבע	18,107.80	18,150.30	-42.50	48.24	₪ -20.50
779	שפל	51,338.60	52,874.80	-1,536.20	38.63	₪ -593.43

קומה 6 - 4 - 18040255(0x0)

סוג תעריף	סוג צריכה	קריאה קודמת	קריאה נוכחית	סה"כ צריכה בקוט"ש	מחיר לקוט"ש בא"ג	סה"כ לתשלום
פרטי חשבון עבור תאריכים:						
777	פסגה	01/02/23	28/02/23	-1,213.10	90.04	₪ -1,092.28
778	גבע	55,250.80	55,713.30	-462.50	48.24	₪ -223.11
779	שפל	167,126.30	171,133.60	-4,007.30	38.63	₪ -1,548.02

256-1 - 1 - 18040256(0x0)

סוג תעריף	סוג צריכה	קריאה קודמת	קריאה נוכחית	סה"כ צריכה בקוט"ש	מחיר לקוט"ש בא"ג	סה"כ לתשלום
פרטי חשבון עבור תאריכים:						
777	פסגה	01/02/23	28/02/23	-850.60	90.04	₪ -765.88
778	גבע	33,339.80	33,765.40	-425.60	48.24	₪ -205.31
779	שפל	103,477.60	106,670.80	-3,193.20	38.63	₪ -1,233.53

קומה 10 - 2 - 18040256(0x0) BE ALL

סוג תעריף	סוג צריכה	קריאה קודמת	קריאה נוכחית	סה"כ צריכה בקוט"ש	מחיר לקוט"ש בא"ג	סה"כ לתשלום
פרטי חשבון עבור תאריכים:						
777	פסגה	01/02/23	28/02/23	-643.70	90.04	₪ -579.59
778	גבע	26,802.30	27,124.70	-322.40	48.24	₪ -155.53
779	שפל	83,809.10	86,230.70	-2,421.60	38.63	₪ -935.46

חיים פנחס - 3 - 18040256(0x0)

סוג תעריף	סוג צריכה	קריאה קודמת	קריאה נוכחית	סה"כ צריכה בקוט"ש	מחיר לקוט"ש בא"ג	סה"כ לתשלום
פרטי חשבון עבור תאריכים:						
777	פסגה	01/02/23	28/02/23	-133.95	90.04	₪ -120.61
778	גבע	3,562.05	3,593.65	-31.60	48.24	₪ -15.24
779	שפל	12,895.60	13,373.65	-478.05	38.63	₪ -184.67





פינוסולה - 4 - 18040256(0x0)

סוג תעריף	סוג צריכה	קריאה קודמת	קריאה נוכחית	סה"כ צריכה בקוט"ש	מחיר לקוט"ש בא"ג	סה"כ לתשלום
פרטי חשבון עבור תאריכים:			28/02/23	01/02/23		
777	פסגה	19,725.75	19,739.35	-13.60	90.04	12.25 ₪
778	גבע	5,838.25	5,845.60	-7.35	48.24	3.55 ₪
779	שפל	26,867.15	26,922.50	-55.35	38.63	21.38 ₪

בוטיק ורנר קומת קרקע - 1 - 18050251(0x0)

סוג תעריף	סוג צריכה	קריאה קודמת	קריאה נוכחית	סה"כ צריכה בקוט"ש	מחיר לקוט"ש בא"ג	סה"כ לתשלום
פרטי חשבון עבור תאריכים:			28/02/23	01/02/23		
777	פסגה	276,736.00	278,390.00	-1,654.00	90.04	1,489.26 ₪
778	גבע	101,796.00	101,862.00	-66.00	48.24	31.84 ₪
779	שפל	211,398.00	214,694.00	-3,296.00	38.63	1,273.24 ₪

ראשי - 2 - 18050251(0x0)

סוג תעריף	סוג צריכה	קריאה קודמת	קריאה נוכחית	סה"כ צריכה בקוט"ש	מחיר לקוט"ש בא"ג	סה"כ לתשלום
פרטי חשבון עבור תאריכים:			28/02/23	01/02/23		
777	פסגה	988,465.60	1,003,524.80	15,059.20	90.04	13,559.30 ₪
778	גבע	347,505.60	351,216.00	3,710.40	48.24	1,789.90 ₪
779	שפל	993,601.60	1,035,966.40	42,364.80	38.63	16,365.52 ₪

גלריה רוטשילד קומת קרקע - 3 - 18050251(0x0)

סוג תעריף	סוג צריכה	קריאה קודמת	קריאה נוכחית	סה"כ צריכה בקוט"ש	מחיר לקוט"ש בא"ג	סה"כ לתשלום
פרטי חשבון עבור תאריכים:			28/02/23	01/02/23		
777	פסגה	23,705.50	23,705.50	0.00	90.04	0.00 ₪
778	גבע	3,466.60	3,466.60	0.00	48.24	0.00 ₪
779	שפל	8,618.10	8,618.10	0.00	38.63	0.00 ₪

סה"כ לדייר:

פסגה	גבע	שפל	סה"כ	שיא ביקוש
3,238.25	1,053.65	7,742.90	12,034.80	209.49
12,915.72 ₪	508.28 ₪	2,991.08 ₪	6,415.08 ₪	

סה"כ צריכה
סה"כ לתשלום

0.00 ₪	תשלום קבוע	
0.00 ₪	תשלום עבור גודל חיבור בKVA (0x0)	
6,415.08 ₪	סה"כ לתשלום	לא כולל מע"מ



07/03/23 תאריך הפקדה:
 28/02/23 תאריך קריאה נוכחית:
 01/02/23 תאריך קריאה קודמת:

שם דייר: *צילר
 שם אתר: מגדל סהר - תא

לקוח/ה נכבד/ה, אנו מתכבדים להגיש את חישוב צריכת החשמל לתקופה 01/02/23 - 28/02/23:

צילר - 4 - 18050251(0x0)

סה"כ לתשלום	מחיר לקוט"ש בא"ג	סה"כ צריכה בקוט"ש	קריאה נוכחית	קריאה קודמת	סוג צריכה	סוג תעריף
			28/02/23	01/02/23	פרטי חשבון עבור תאריכים:	
₪ 602.37	90.04	669.00	215,515.20	214,846.20	פסגה	777
₪ 24.31	48.24	50.40	69,687.60	69,637.20	גבע	778
₪ 451.51	38.63	1,168.80	97,543.20	96,374.40	שפל	779

סה"כ לדייר:

שיא ביקוש	סה"כ	שפל	גבע	פסגה
58.54	1,888.20	1,168.80	50.40	669.00
	₪ 1,078.19	₪ 451.51	₪ 24.31	₪ 602.37

סה"כ צריכה
 סה"כ לתשלום

₪ 210.98	תשלום קבוע	
₪ 0.00	תשלום עבור גודל חיבור בKVA (0x0)	
₪ 1,289.17	סה"כ לתשלום	לא כולל מע"מ

התפלגות חיוב בש"ח לפי תעו"ז

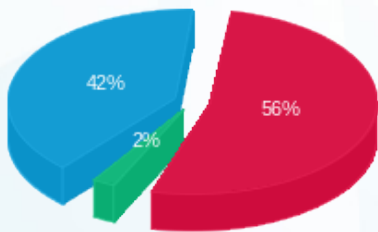

■ פסגה (₪ 602.37) 42%
 ■ גבע (₪ 24.31) 2%
 ■ שפל (₪ 451.51) 56%

הסטוריית צריכה בקוט"ש

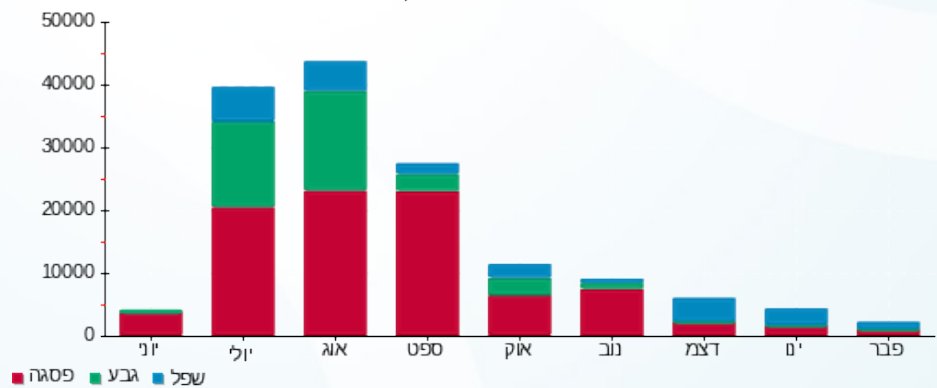



07/03/23

תאריך הפקה:

שם דייר: בי אול בנק הפועלים UPS

28/02/23

תאריך קריאה נוכחית:

שם אתר: מגדל סהר - תא

01/02/23

תאריך קריאה קודמת:

לקוח/ה נכבד/ה, אנו מתכבדים להגיש את חישוב צריכת החשמל לתקופה 01/02/23 - 28/02/23:

בי אול בנק הפועלים 1 - 18040256 (0x0) UPS

סה"כ לתשלום	מחיר לקוט"ש בא"ג	סה"כ צריכה בקוט"ש	קריאה נוכחית	קריאה קודמת	סוג צריכה	סוג תעריף
			28/02/23	01/02/23		פרטי חשבון עבור תאריכים:
765.88 ₪	90.04	850.60	65,326.80	64,476.20	פסגה	777
205.31 ₪	48.24	425.60	33,765.40	33,339.80	גבע	778
1,233.53 ₪	38.63	3,193.20	106,670.80	103,477.60	שפל	779

סה"כ לדייר:

שיא ביקוש	סה"כ	שפל	גבע	פסגה
11.76	4,469.40	3,193.20	425.60	850.60
	2,204.72 ₪	1,233.53 ₪	205.31 ₪	765.88 ₪

סה"כ צריכה

סה"כ לתשלום

55.00 ₪	תשלום קבוע	
0.00 ₪	תשלום עבור גודל חיבור בKVA (0x0)	
2,259.72 ₪	סה"כ לתשלום	לא כולל מע"מ

התפלגות חיוב בש"ח לפי תעו"ז

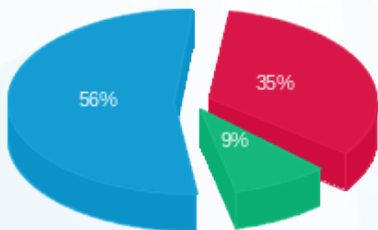

- פסגה (765.88 ₪) 56%
- גבע (205.31 ₪) 9%
- שפל (1,233.53 ₪) 35%

הסטוריית צריכה בקוט"ש

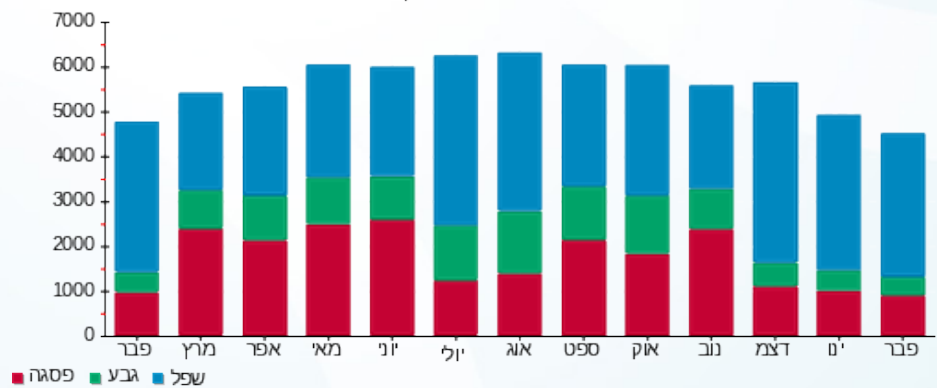



07/03/23

תאריך הפקה:

שם דייר: ביאול קומה 02

28/02/23

תאריך קריאה נוכחית:

שם אתר: מגדל סהר - תא

01/02/23

תאריך קריאה קודמת:

לקוח/ה נכבד/ה, אנו מתכבדים להגיש את חישוב צריכת החשמל לתקופה 01/02/23 - 28/02/23:

ביאול קומה 02 - 3 - 18040252(0x0)

סוג תעריף	סוג צריכה	קריאה קודמת	קריאה נוכחית	סה"כ צריכה בקוט"ש	מחיר לקוט"ש בא"ג	סה"כ לתשלום
פרטי חשבון עבור תאריכים:						
		01/02/23	28/02/23			
777	פסגה	73,080.20	74,463.20	1,383.00	90.04	1,245.25 ₪
778	גבע	20,533.60	20,699.80	166.20	48.24	80.17 ₪
779	שפל	57,849.20	60,848.20	2,999.00	38.63	1,158.51 ₪

סה"כ לדייר:

פסגה	גבע	שפל	סה"כ	שיא ביקוש
1,383.00	166.20	2,999.00	4,548.20	27.02
1,245.25 ₪	80.17 ₪	1,158.51 ₪	2,483.94 ₪	

סה"כ צריכה

סה"כ לתשלום

55.00 ₪	תשלום קבוע	
0.00 ₪	תשלום עבור גודל חיבור בKVA (0x0)	
2,538.94 ₪	סה"כ לתשלום	לא כולל מע"מ

התפלגות חיוב בש"ח לפי תעו"ז

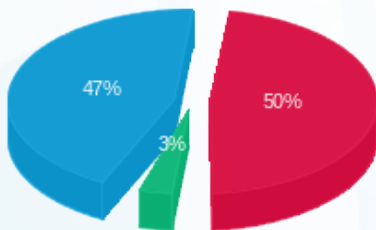

- פסגה (1,245.25 ₪) 47%
- גבע (80.17 ₪) 3%
- שפל (1,158.51 ₪) 50%

הסטוריית צריכה בקוט"ש

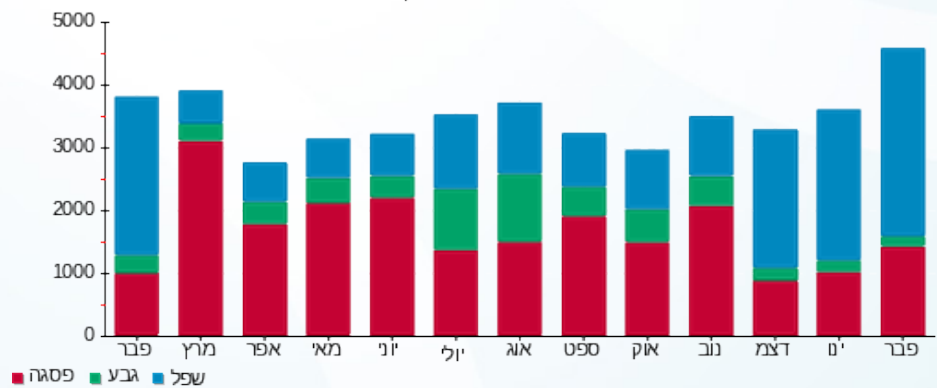



07/03/23

תאריך הפקה:

שם דייר: ביאול קומה 03

28/02/23

תאריך קריאה נוכחית:

שם אתר: מגדל סהר - תא

01/02/23

תאריך קריאה קודמת:

לקוח/ה נכבד/ה, אנו מתכבדים להגיש את חישוב צריכת החשמל לתקופה 01/02/23 - 28/02/23:
קומה 3 ביאול - 2 - 18040252(0x0)

סוג תעריף	סוג צריכה	קריאה קודמת	קריאה נוכחית	סה"כ צריכה בקוט"ש	מחיר לקוט"ש בא"ג	סה"כ לתשלום
פרטי חשבון עבור תאריכים:						
777	פסגה	01/02/23	28/02/23	0.00	90.04	0.00 ₪
778	גבע	0.00	0.00	0.00	48.24	0.00 ₪
779	שפל	0.00	0.00	0.00	38.63	0.00 ₪

קומה 3 ביאול - 4 - 18040252(0x0)

סוג תעריף	סוג צריכה	קריאה קודמת	קריאה נוכחית	סה"כ צריכה בקוט"ש	מחיר לקוט"ש בא"ג	סה"כ לתשלום
פרטי חשבון עבור תאריכים:						
777	פסגה	01/02/23	28/02/23	0.00	90.04	0.00 ₪
778	גבע	352.40	352.40	0.00	48.24	0.00 ₪
779	שפל	1,503.70	1,503.70	0.00	38.63	0.00 ₪

קומה 3 ביאול - 1 - 18040253(0x0)

סוג תעריף	סוג צריכה	קריאה קודמת	קריאה נוכחית	סה"כ צריכה בקוט"ש	מחיר לקוט"ש בא"ג	סה"כ לתשלום
פרטי חשבון עבור תאריכים:						
777	פסגה	01/02/23	28/02/23	0.00	90.04	0.00 ₪
778	גבע	163.00	163.00	0.00	48.24	0.00 ₪
779	שפל	1,138.10	1,138.10	0.00	38.63	0.00 ₪

קומה 03 ביאול - 1 - 18040255(0x0)

סוג תעריף	סוג צריכה	קריאה קודמת	קריאה נוכחית	סה"כ צריכה בקוט"ש	מחיר לקוט"ש בא"ג	סה"כ לתשלום
פרטי חשבון עבור תאריכים:						
777	פסגה	01/02/23	28/02/23	1,173.40	90.04	1,056.53 ₪
778	גבע	10,034.50	10,292.00	257.50	48.24	124.22 ₪
779	שפל	29,651.50	32,927.90	3,276.40	38.63	1,265.67 ₪

סה"כ לדיר:

פסגה	גבע	שפל	סה"כ	שיא ביקוש
------	-----	-----	------	-----------





סה"כ לדירה:

פסגה	גבע	שפל	סה"כ	שיא ביקוש
1,173.40	257.50	3,276.40	4,707.30	27.24
₪ 1,056.53	₪ 124.22	₪ 1,265.67	₪ 2,446.42	

סה"כ צריכה

סה"כ לתשלום

₪ 55.00	תשלום קבוע	
₪ 0.00	תשלום עבור גודל חיבור ב-KVA (0x0)	
₪ 2,501.42	סה"כ לתשלום	לא כולל מע"מ

התפלגות חיוב בש"ח לפי תע"ז

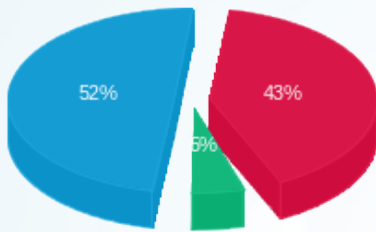

- פסגה (₪ 1,056.53) (52%)
- גבע (₪ 124.22) (5%)
- שפל (₪ 1,265.67) (43%)

הסטוריית צריכה בקוט"ש

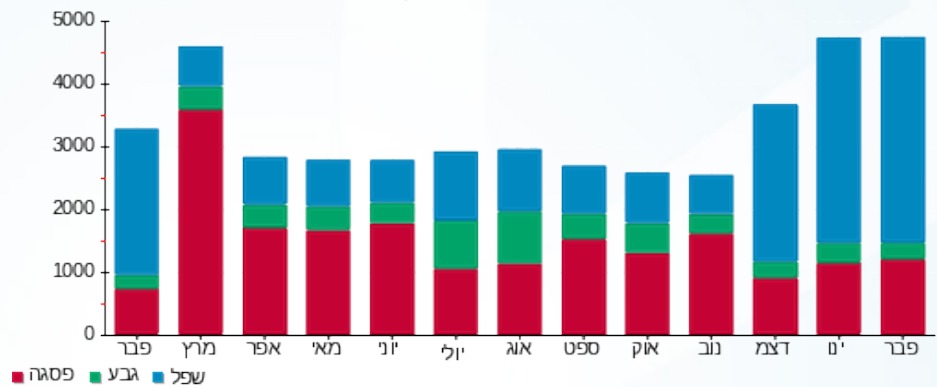

07/03/23 תאריך הפקה:
 28/02/23 תאריך קריאה נוכחית:
 01/02/23 תאריך קריאה קודמת:

שם דייר: גלריה רוטשילד קומת קרקע
 שם אתר: מגדל סהר - תא

לקוח/ה נכבד/ה, אנו מתכבדים להגיש את חישוב צריכת החשמל לתקופה 01/02/23 - 28/02/23:

גלריה רוטשילד - 3 - 18050251(0x0)

סה"כ לתשלום	מחיר לקוט"ש בא"ג	סה"כ צריכה בקוט"ש	קריאה נוכחית	קריאה קודמת	סוג צריכה	סוג תעריף
			28/02/23	01/02/23	פרטי חשבון עבור תאריכים:	
0.00 ₪	90.04	0.00	23,705.50	23,705.50	פסגה	777
0.00 ₪	48.24	0.00	3,466.60	3,466.60	גבע	778
0.00 ₪	38.63	0.00	8,618.10	8,618.10	שפל	779

סה"כ לדייר:

שיא ביקוש	סה"כ	שפל	גבע	פסגה	סה"כ צריכה
	0.00	0.00	0.00	0.00	סה"כ לתשלום
	0.00 ₪	0.00 ₪	0.00 ₪	0.00 ₪	

210.98 ₪	תשלום קבוע	
0.00 ₪	תשלום עבור גודל חיבור בKVA (0x0)	
210.98 ₪	סה"כ לתשלום	לא כולל מע"מ

התפלגות חיוב בש"ח לפי תעו"ז

פסגה (0.00 ₪)
 גבע (0.00 ₪)
 שפל (0.00 ₪)

הסטוריית צריכה בקוט"ש

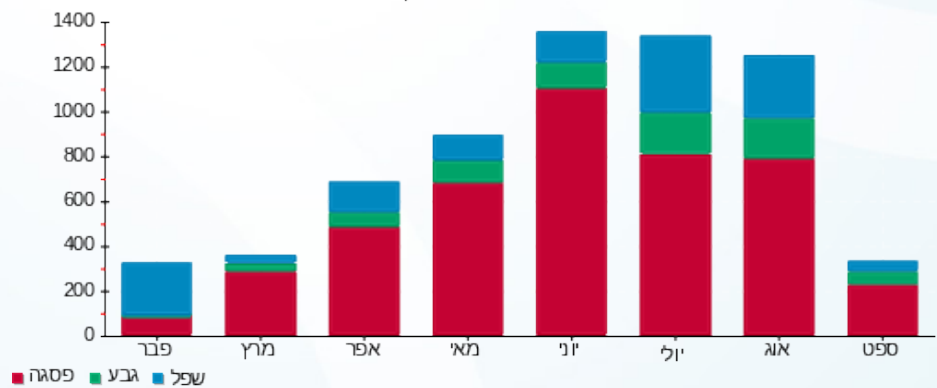

07/03/23 תאריך הפקה:
 28/02/23 תאריך קריאה נוכחית:
 01/02/23 תאריך קריאה קודמת:

שם דייר: חיים פנחס (שוגון)
 שם אתר: מגדל סהר - תא

לקוח/ה נכבד/ה, אנו מתכבדים להגיש את חישוב צריכת החשמל לתקופה 01/02/23 - 28/02/23:

חיים פנחס (שוגון) - 4 - 18040253(0x0)

סוג תעריף	סוג צריכה	קריאה קודמת	קריאה נוכחית	סה"כ צריכה בקוט"ש	מחיר לקוט"ש בא"ג	סה"כ לתשלום
			28/02/23	01/02/23	פרטי חשבון עבור תאריכים:	
777	פסגה	8,402.25	8,402.25	0.00	90.04	0.00 ₪
778	גבע	1,031.45	1,031.45	0.00	48.24	0.00 ₪
779	שפל	5,993.25	6,147.95	154.70	38.63	59.76 ₪

חיים פנחס (שוגון) - 3 - 18040256(0x0)

סוג תעריף	סוג צריכה	קריאה קודמת	קריאה נוכחית	סה"כ צריכה בקוט"ש	מחיר לקוט"ש בא"ג	סה"כ לתשלום
			28/02/23	01/02/23	פרטי חשבון עבור תאריכים:	
777	פסגה	15,695.45	15,829.40	133.95	90.04	120.61 ₪
778	גבע	3,562.05	3,593.65	31.60	48.24	15.24 ₪
779	שפל	12,895.60	13,373.65	478.05	38.63	184.67 ₪

סה"כ לדירה:

פסגה	גבע	שפל	סה"כ	שיא ביקוש
133.95	31.60	632.75	798.30	7.50
120.61 ₪	15.24 ₪	244.43 ₪	380.28 ₪	

סה"כ צריכה
 סה"כ לתשלום

210.98 ₪	תשלום קבוע	
0.00 ₪	תשלום עבור גודל חיבור בKVA (0x0)	
591.26 ₪	סה"כ לתשלום	לא כולל מע"מ

התפלגות חיוב בש"ח לפי תע"ז

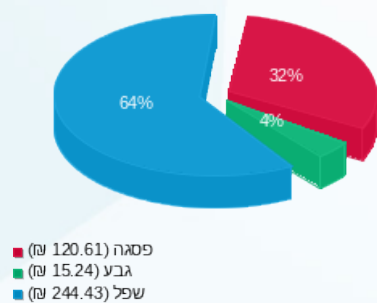

הסטוריית צריכה בקוט"ש

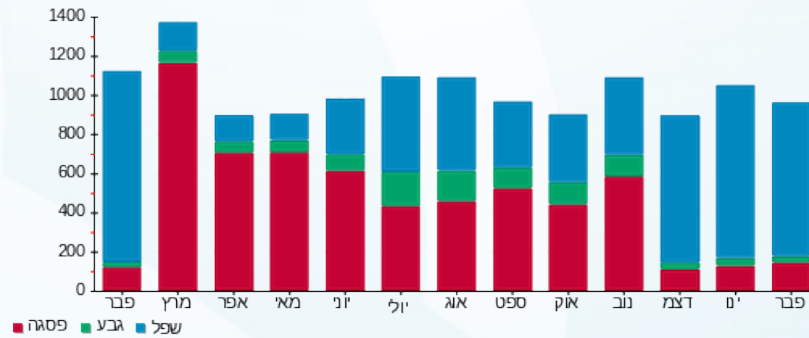



07/03/23

תאריך הפקדה:

שם דייר: יובל לחינוך בע"מ

28/02/23

תאריך קריאה נוכחית:

שם אתר: מגדל סהר - תא

01/02/23

תאריך קריאה קודמת:

לקוח/ה נכבד/ה, אנו מתכבדים להגיש את חישוב צריכת החשמל לתקופה 01/02/23 - 28/02/23:

יובל לחינוך בע"מ - 2 - 18040254(0x0)

סה"כ לתשלום	מחיר לקוט"ש בא"ג	סה"כ צריכה בקוט"ש	קריאה נוכחית	קריאה קודמת	סוג צריכה	סוג תעריף
			28/02/23	01/02/23		פרטי חשבון עבור תאריכים:
₪ 489.55	90.04	543.70	63,474.30	62,930.60	פסגה	777
₪ 42.79	48.24	88.70	16,953.50	16,864.80	גבע	778
₪ 837.42	38.63	2,167.80	60,462.70	58,294.90	שפל	779

סה"כ לדייר:

שיא ביקוש	סה"כ	שפל	גבע	פסגה
24.21	2,800.20	2,167.80	88.70	543.70
	₪ 1,369.76	₪ 837.42	₪ 42.79	₪ 489.55

סה"כ צריכה

סה"כ לתשלום

₪ 210.98	תשלום קבוע	
₪ 0.00	תשלום עבור גודל חיבור בKVA (0x0)	
₪ 1,580.74	סה"כ לתשלום	לא כולל מע"מ

התפלגות חיוב בש"ח לפי תעו"ז

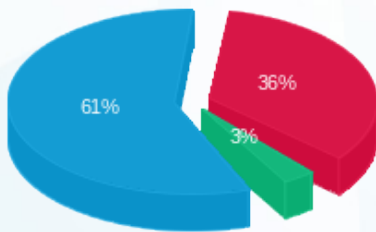

- פסגה (₪ 489.55) 61%
- גבע (₪ 42.79) 3%
- שפל (₪ 837.42) 36%

הסטוריית צריכה בקוט"ש

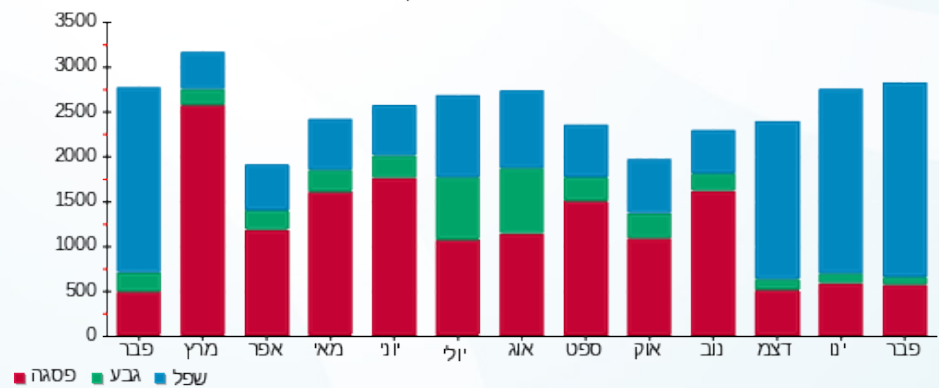

07/03/23 תאריך הפקה:
 28/02/23 תאריך קריאה נוכחית:
 01/02/23 תאריך קריאה קודמת:

שם דייר: קומה 1 בי אול
 שם אתר: מגדל סהר - תא

לקוח/ה נכבד/ה, אנו מתכבדים להגיש את חישוב צריכת החשמל לתקופה 01/02/23 - 28/02/23:

קומה 1 בי אול - 3 - 18040253(0x0)

סוג תעריף	סוג צריכה	קריאה קודמת	קריאה נוכחית	סה"כ צריכה בקוט"ש	מחיר לקוט"ש בא"ג	סה"כ לתשלום
			28/02/23	01/02/23	פרטי חשבון עבור תאריכים:	
777	פסגה	289.80	289.80	0.00	90.04	0.00 ₪
778	גבע	126.70	126.70	0.00	48.24	0.00 ₪
779	שפל	1,444.90	1,444.90	0.00	38.63	0.00 ₪

קומה 1 ביאוך - 4 - 18040256(0x0)

סוג תעריף	סוג צריכה	קריאה קודמת	קריאה נוכחית	סה"כ צריכה בקוט"ש	מחיר לקוט"ש בא"ג	סה"כ לתשלום
			28/02/23	01/02/23	פרטי חשבון עבור תאריכים:	
777	פסגה	19,725.75	19,739.35	13.60	90.04	12.25 ₪
778	גבע	5,838.25	5,845.60	7.35	48.24	3.55 ₪
779	שפל	26,867.15	26,922.50	55.35	38.63	21.38 ₪

סה"כ לדייר:

פסגה	גבע	שפל	סה"כ	שיא ביקוש
13.60	7.35	55.35	76.30	0.21
12.25 ₪	3.55 ₪	21.38 ₪	37.17 ₪	

סה"כ צריכה
 סה"כ לתשלום

55.00 ₪	תשלום קבוע	
0.00 ₪	תשלום עבור גודל חיבור בKVA (0x0)	
92.17 ₪	סה"כ לתשלום	לא כולל מע"מ

התפלגות חיוב בש"ח לפי תע"ז

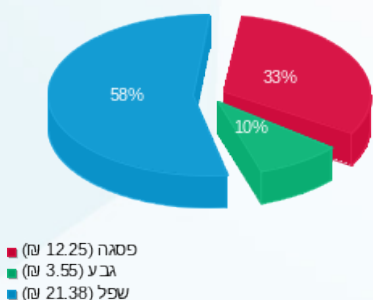

הסטוריית צריכה בקוט"ש

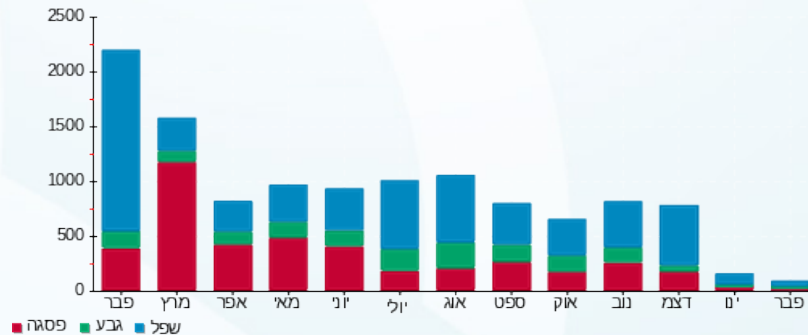



07/03/23

תאריך הפקדה:

שם דייר: קומה 10 - BE ALL

28/02/23

תאריך קריאה נוכחית:

שם אתר: מגדל סהר - תא

01/02/23

תאריך קריאה קודמת:

לקוח/ה נכבד/ה, אנו מתכבדים להגיש את חישוב צריכת החשמל לתקופה 01/02/23 - 28/02/23:

קומה 10 - BE ALL - (0x0)18040256

סוג תעריף	סוג צריכה	קריאה קודמת	קריאה נוכחית	סה"כ צריכה בקוט"ש	מחיר לקוט"ש בא"ג	סה"כ לתשלום
פרטי חשבון עבור תאריכים:						
777	פסגה	01/02/23	28/02/23	643.70	90.04	579.59 ₪
778	גבע	26,802.30	27,124.70	322.40	48.24	155.53 ₪
779	שפל	83,809.10	86,230.70	2,421.60	38.63	935.46 ₪

סה"כ לדיר:

פסגה	גבע	שפל	סה"כ	שיא ביקוש
643.70	322.40	2,421.60	3,387.70	7.72
579.59 ₪	155.53 ₪	935.46 ₪	1,670.58 ₪	

סה"כ צריכה

סה"כ לתשלום

55.00 ₪	תשלום קבוע	
0.00 ₪	תשלום עבור גודל חיבור בKVA (0x0)	
1,725.58 ₪	סה"כ לתשלום	לא כולל מע"מ

התפלגות חיוב בש"ח לפי תעו"ז

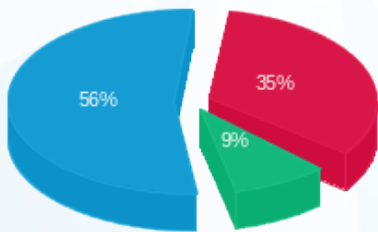

■ פסגה (579.59 ₪)
■ גבע (155.53 ₪)
■ שפל (935.46 ₪)

הסטוריית צריכה בקוט"ש

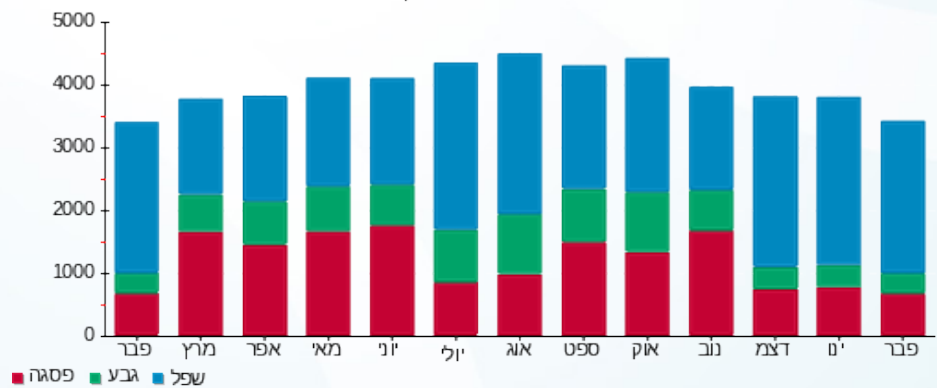



07/03/23

תאריך הפקדה:

שם דייר: קומה 10 בי אול

28/02/23

תאריך קריאה נוכחית:

שם אתר: מגדל סהר - תא

01/02/23

תאריך קריאה קודמת:

לקוח/ה נכבד/ה, אנו מתכבדים להגיש את חישוב צריכת החשמל לתקופה 01/02/23 - 28/02/23:

קומה 10 בי אול - 4 - 18040254(0x0)

סה"כ לתשלום	מחיר לקוט"ש בא"ג	סה"כ צריכה בקוט"ש	קריאה נוכחית	קריאה קודמת	סוג צריכה	סוג תעריף
			28/02/23	01/02/23		פרטי חשבון עבור תאריכים:
₪ 810.63	90.04	900.30	66,890.00	65,989.70	פסגה	777
₪ 57.31	48.24	118.80	21,733.40	21,614.60	גבע	778
₪ 762.36	38.63	1,973.50	67,666.80	65,693.30	שפל	779

סה"כ לדייר:

שיא ביקוש	סה"כ	שפל	גבע	פסגה
23.71	2,992.60	1,973.50	118.80	900.30
	₪ 1,630.30	₪ 762.36	₪ 57.31	₪ 810.63

סה"כ צריכה

סה"כ לתשלום

₪ 55.00	תשלום קבוע	
₪ 0.00	תשלום עבור גודל חיבור בKVA (0x0)	
₪ 1,685.30	סה"כ לתשלום	לא כולל מע"מ

התפלגות חיוב בש"ח לפי תעו"ז

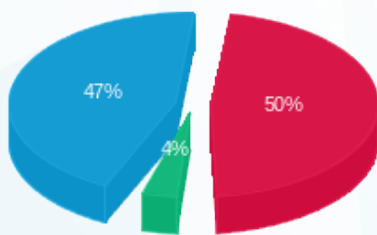

■ פסגה (₪ 810.63)
■ גבע (₪ 57.31)
■ שפל (₪ 762.36)

הסטוריית צריכה בקוט"ש

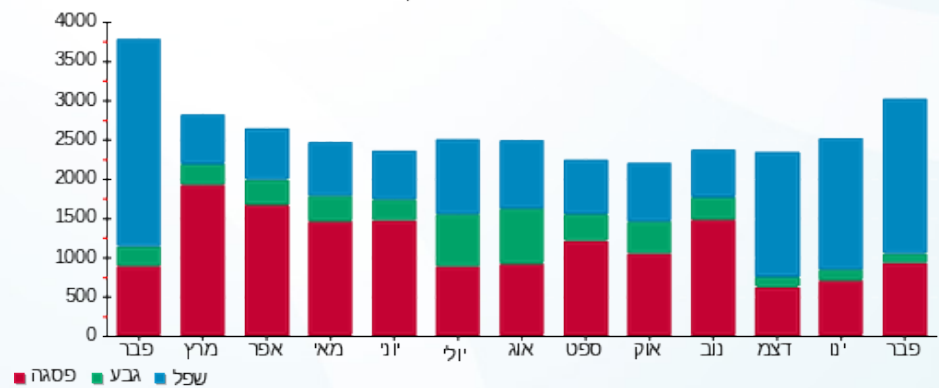

■ פסגה ■ גבע ■ שפל





07/03/23

תאריך הפקדה:

שם דייר: קומה 4 - בי אול

28/02/23

תאריך קריאה נוכחית:

שם אתר: מגדל סהר - תא

01/02/23

תאריך קריאה קודמת:

לקוח/ה נכבד/ה, אנו מתכבדים להגיש את חישוב צריכת החשמל לתקופה 01/02/23 - 28/02/23:

קומה 4 - בי אול - 2 - 18040255(0x0)

סה"כ לתשלום	מחיר לקוט"ש בא"ג	סה"כ צריכה בקוט"ש	קריאה נוכחית	קריאה קודמת	סוג צריכה	סוג תעריף
			28/02/23	01/02/23		פרטי חשבון עבור תאריכים:
185.93 ₪	90.04	206.50	68,797.00	68,590.50	פסגה	777
26.10 ₪	48.24	54.10	18,912.20	18,858.10	גבע	778
239.47 ₪	38.63	619.90	51,812.70	51,192.80	שפל	779

סה"כ לדייר:

שיא ביקוש	סה"כ	שפל	גבע	פסגה
7.22	880.50	619.90	54.10	206.50
	451.50 ₪	239.47 ₪	26.10 ₪	185.93 ₪

סה"כ צריכה

סה"כ לתשלום

55.00 ₪	תשלום קבוע	
0.00 ₪	תשלום עבור גודל חיבור בKVA (0x0)	
506.50 ₪	סה"כ לתשלום	לא כולל מע"מ

התפלגות חיוב בש"ח לפי תעו"ז

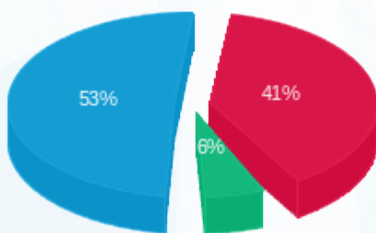

- פסגה (185.93 ₪) - 53%
- גבע (26.10 ₪) - 6%
- שפל (239.47 ₪) - 41%

הסטוריית צריכה בקוט"ש

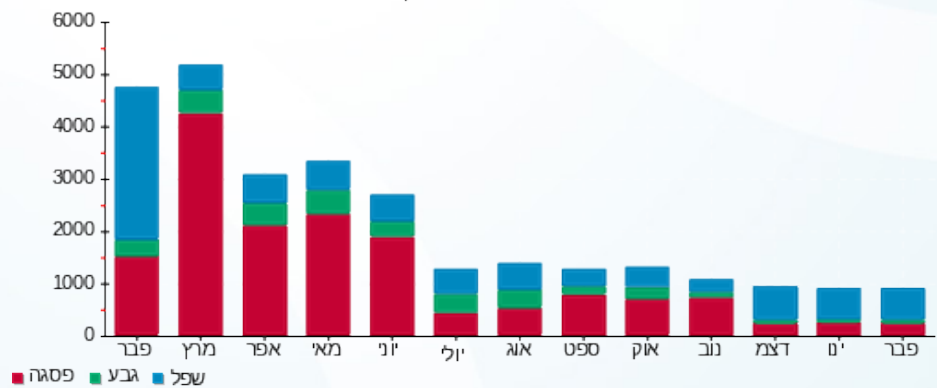



07/03/23

תאריך הפקדה:

שם דייר: קומה 5 - בי אול

28/02/23

תאריך קריאה נוכחית:

שם אתר: מגדל סהר - תא

01/02/23

תאריך קריאה קודמת:

לקוח/ה נכבד/ה, אנו מתכבדים להגיש את חישוב צריכת החשמל לתקופה 01/02/23 - 28/02/23:

קומה 5 - בי אול - 3 - 18040255(0x0)

סוג תעריף	סוג צריכה	קריאה קודמת	קריאה נוכחית	סה"כ צריכה בקוט"ש	מחיר לקוט"ש בא"ג	סה"כ לתשלום
פרטי חשבון עבור תאריכים:						
777	פסגה	01/02/23	28/02/23	790.70	90.04	711.95 ₪
778	גבע	18,107.80	18,150.30	42.50	48.24	20.50 ₪
779	שפל	51,338.60	52,874.80	1,536.20	38.63	593.43 ₪

סה"כ לדייר:

פסגה	גבע	שפל	סה"כ	שיא ביקוש
790.70	42.50	1,536.20	2,369.40	10.30
711.95 ₪	20.50 ₪	593.43 ₪	1,325.88 ₪	

סה"כ צריכה

סה"כ לתשלום

55.00 ₪	תשלום קבוע	
0.00 ₪	תשלום עבור גודל חיבור בKVA (0x0)	
1,380.88 ₪	סה"כ לתשלום	לא כולל מע"מ

התפלגות חיוב בש"ח לפי תעו"ז

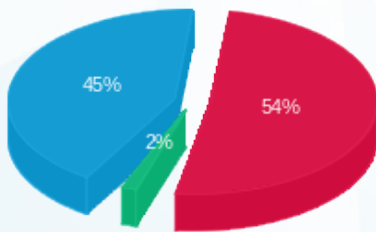

- פסגה (711.95 ₪) 54%
- גבע (20.50 ₪) 2%
- שפל (593.43 ₪) 45%

הסטוריית צריכה בקוט"ש

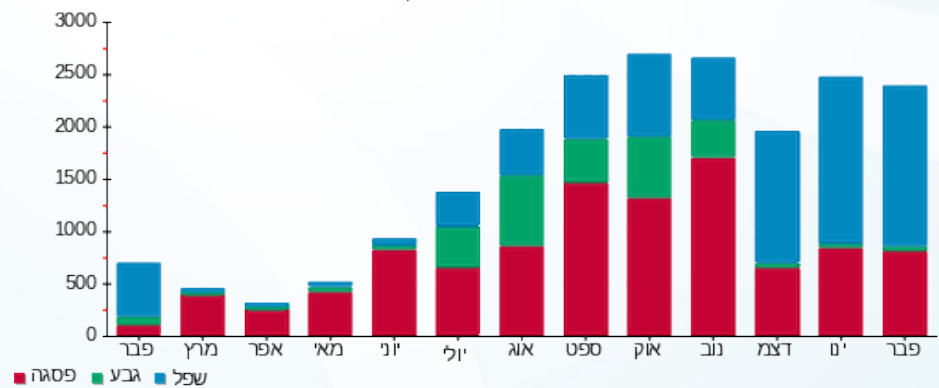

- פסגה
- גבע
- שפל





07/03/23

תאריך הפקדה:

שם דייר: קומה 6 בי אול

28/02/23

תאריך קריאה נוכחית:

שם אתר: מגדל סהר - תא

01/02/23

תאריך קריאה קודמת:

לקוח/ה נכבד/ה, אנו מתכבדים להגיש את חישוב צריכת החשמל לתקופה 01/02/23 - 28/02/23:

קומה 6 בי אול - 4 - 18040255(0x0)

סוג תעריף	סוג צריכה	קריאה קודמת	קריאה נוכחית	סה"כ צריכה בקוט"ש	מחיר לקוט"ש בא"ג	סה"כ לתשלום
פרטי חשבון עבור תאריכים:						
		01/02/23	28/02/23			
777	פסגה	123,334.30	124,547.40	1,213.10	90.04	1,092.28 ₪
778	גבע	55,250.80	55,713.30	462.50	48.24	223.11 ₪
779	שפל	167,126.30	171,133.60	4,007.30	38.63	1,548.02 ₪

סה"כ לדייר:

פסגה	גבע	שפל	סה"כ	שיא ביקוש
1,213.10	462.50	4,007.30	5,682.90	21.27
1,092.28 ₪	223.11 ₪	1,548.02 ₪	2,863.41 ₪	

סה"כ צריכה

סה"כ לתשלום

55.00 ₪	תשלום קבוע	
0.00 ₪	תשלום עבור גודל חיבור בKVA (0x0)	
2,918.41 ₪	סה"כ לתשלום	לא כולל מע"מ

התפלגות חיוב בש"ח לפי תעו"ז

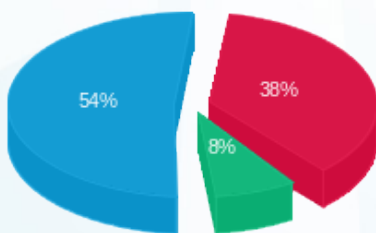

- פסגה (1,092.28 ₪) 54%
- גבע (223.11 ₪) 8%
- שפל (1,548.02 ₪) 38%

הסטוריית צריכה בקוט"ש

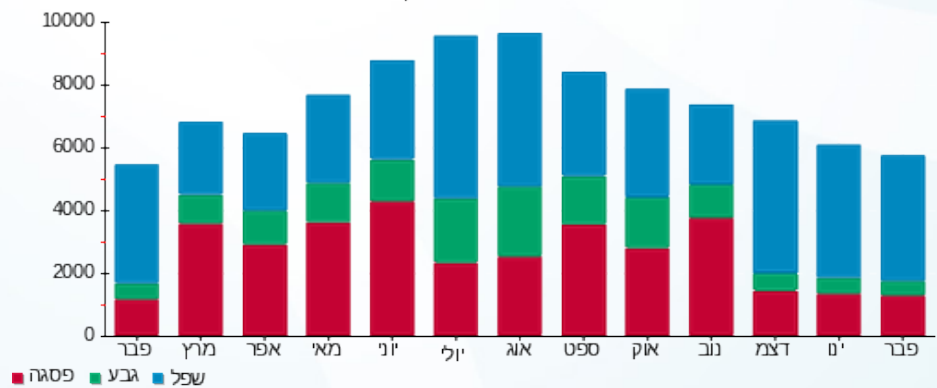



07/03/23

תאריך הפקדה:

שם דייר: קומה 7 בי אול
שם אתר: מגדל סהר - תא

28/02/23

תאריך קריאה נוכחית:

01/02/23

תאריך קריאה קודמת:

לקוח/ה נכבד/ה, אנו מתכבדים להגיש את חישוב צריכת החשמל לתקופה 01/02/23 - 28/02/23:

קומה 7 בי אול - 1 - 18040254 (0x0)

סוג תעריף	סוג צריכה	קריאה קודמת	קריאה נוכחית	סה"כ צריכה בקוט"ש	מחיר לקוט"ש בא"ג	סה"כ לתשלום
		01/02/23	28/02/23	פרטי חשבון עבור תאריכים:		
777	פסגה	107,336.60	108,623.70	1,287.10	90.04	1,158.90 ₪
778	גבע	47,574.90	48,034.70	459.80	48.24	221.81 ₪
779	שפל	145,154.30	149,513.90	4,359.60	38.63	1,684.11 ₪

סה"כ לדייר:

פסגה	גבע	שפל	סה"כ	שיא ביקוש
1,287.10	459.80	4,359.60	6,106.50	28.58
1,158.90 ₪	221.81 ₪	1,684.11 ₪	3,064.83 ₪	

סה"כ צריכה

סה"כ לתשלום

55.00 ₪	תשלום קבוע	
0.00 ₪	תשלום עבור גודל חיבור בKVA (0x0)	
3,119.83 ₪	סה"כ לתשלום	לא כולל מע"מ

התפלגות חיוב בש"ח לפי תע"ז

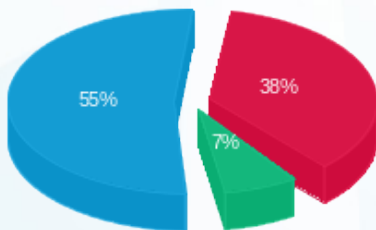

- פסגה (1,158.90 ₪) 55%
- גבע (221.81 ₪) 7%
- שפל (1,684.11 ₪) 38%

הסטוריית צריכה בקוט"ש

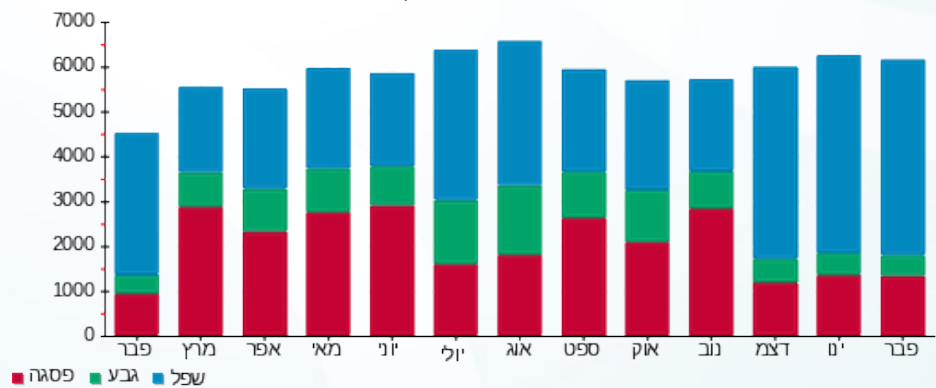



07/03/23

תאריך הפקדה:

שם דייר: קומה 9 - בי אול

28/02/23

תאריך קריאה נוכחית:

שם אתר: מגדל סהר - תא

01/02/23

תאריך קריאה קודמת:

לקוח/ה נכבד/ה, אנו מתכבדים להגיש את חישוב צריכת החשמל לתקופה 01/02/23 - 28/02/23:

קומה 9 - בי אול - 3 - 18040254 (0x0)

סה"כ לתשלום	מחיר לקוט"ש בא"ג	סה"כ צריכה בקוט"ש	קריאה נוכחית	קריאה קודמת	סוג צריכה	סוג תעריף
			28/02/23	01/02/23		פרטי חשבון עבור תאריכים:
₪ 924.98	90.04	1,027.30	108,892.80	107,865.50	פסגה	777
₪ 74.14	48.24	153.70	31,632.60	31,478.90	גבע	778
₪ 1,164.69	38.63	3,015.00	110,370.50	107,355.50	שפל	779

סה"כ לדייר:

שיא ביקוש	סה"כ	שפל	גבע	פסגה
38.68	4,196.00	3,015.00	153.70	1,027.30
	₪ 2,163.82	₪ 1,164.69	₪ 74.14	₪ 924.98

סה"כ צריכה

סה"כ לתשלום

₪ 210.98	תשלום קבוע	
₪ 0.00	תשלום עבור גודל חיבור בKVA (0x0)	
₪ 2,374.80	סה"כ לתשלום	לא כולל מע"מ

התפלגות חיוב בש"ח לפי תעו"ז

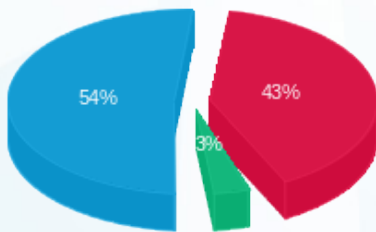

- פסגה (₪ 924.98) 54%
- גבע (₪ 74.14) 3%
- שפל (₪ 1,164.69) 43%

הסטוריית צריכה בקוט"ש

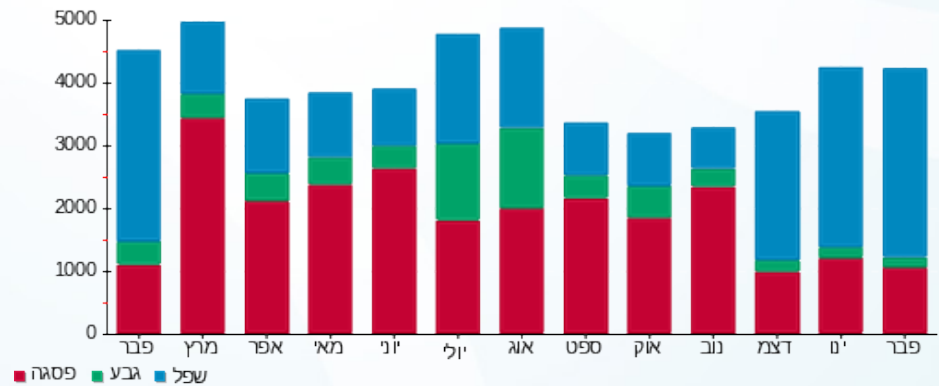



07/03/23 תאריך הפקה:
 28/02/23 תאריך קריאה נוכחית:
 01/02/23 תאריך קריאה קודמת:

שם דייר: שניא
 שם אתר: מגדל סהר - תא

לקוח/ה נכבד/ה, אנו מתכבדים להגיש את חישוב צריכת החשמל לתקופה 01/02/23 - 28/02/23:

ראשי חדש - 2 - 18050251(0x0)

סוג תעריף	סוג צריכה	קריאה קודמת	קריאה נוכחית	סה"כ צריכה בקוט"ש	מחיר לקוט"ש בא"ג	סה"כ לתשלום
		01/02/23	28/02/23			
777	פסגה	988,465.60	1,003,524.80	15,059.20	90.04	13,559.30 ₪
778	גבע	347,505.60	351,216.00	3,710.40	48.24	1,789.90 ₪
779	שפל	993,601.60	1,035,966.40	42,364.80	38.63	16,365.52 ₪

סה"כ לדייר:

פסגה	גבע	שפל	סה"כ	שיא ביקוש
15,059.20	3,710.40	42,364.80	61,134.40	209.49
13,559.30 ₪	1,789.90 ₪	16,365.52 ₪	31,714.72 ₪	

סה"כ צריכה
 סה"כ לתשלום

210.98 ₪	תשלום קבוע	
0.00 ₪	תשלום עבור גודל חיבור בKVA (0x0)	
31,925.70 ₪	סה"כ לתשלום	לא כולל מע"מ

התפלגות חיוב בש"ח לפי תעו"ז

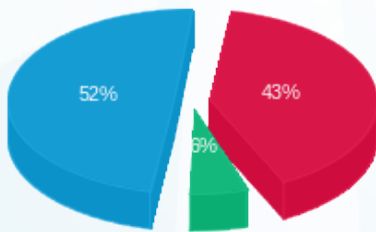

פסגה (13,559.30 ₪) 52%
 גבע (1,789.90 ₪) 5%
 שפל (16,365.52 ₪) 43%

הסטוריית צריכה בקוט"ש

