



09/03/23

תאריך הפקדה:

שם דייר: 408 - אוריאל אדרי

28/02/23

תאריך קריאה נוכחית:

שם אתר: סוהו נתניה משרדים

01/02/23

תאריך קריאה קודמת:

לקוח/ה נכבד/ה, אנו מתכבדים להגיש את חישוב צריכת החשמל לתקופה 01/02/23 - 28/02/23:

408 - אוריאל אדרי - 4 - 16193816(3x40)

סוג תעריף	סוג צריכה	קריאה קודמת	קריאה נוכחית	סה"כ צריכה בקוט"ש	מחיר לקוט"ש בא"ג	סה"כ לתשלום
פרטי חשבון עבור תאריכים:						
777	פסגה	01/02/23	28/02/23	106.00	90.04	95.44 ₪
778	גבע	1,898.20	1,912.20	14.00	48.24	6.75 ₪
779	שפל	4,467.50	4,626.80	159.30	38.63	61.54 ₪

סה"כ לדייר:

פסגה	גבע	שפל	סה"כ	שיא ביקוש
106.00	14.00	159.30	279.30	5.41
₪ 95.44	₪ 6.75	₪ 61.54	₪ 163.73	

סה"כ צריכה

סה"כ לתשלום

210.98 ₪	תשלום קבוע	
7.18 ₪	תשלום עבור גודל חיבור בKVA (3x40)	
381.89 ₪	סה"כ לתשלום	לא כולל מע"מ

התפלגות חיוב בש"ח לפי תע"ז

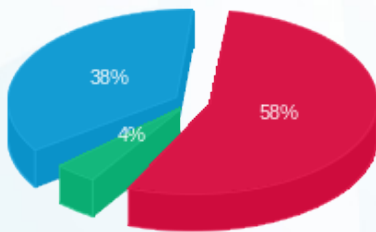

■ פסגה (₪ 95.44)
■ גבע (₪ 6.75)
■ שפל (₪ 61.54)

הסטוריית צריכה בקוט"ש

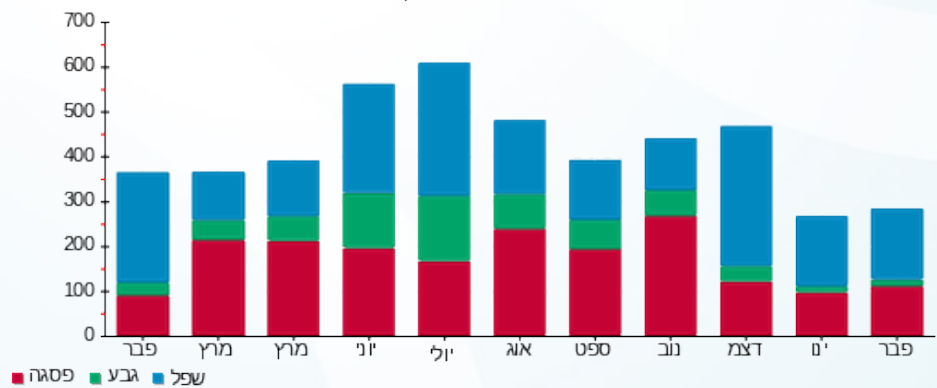

■ פסגה ■ גבע ■ שפל

