



09/03/23

תאריך הפקה:

שם דייר: בירמן ובניו בעמ

28/02/23

תאריך קריאה נוכחית:

שם אתר: יובל ירון ערד

30/01/23

תאריך קריאה קודמת:

לקוח/ה נכבד/ה, אנו מתכבדים להגיש את חישוב צריכת החשמל לתקופה **28/02/23 - 30/01/23**:

בירמן ובניו בעמ - 1 - 00025477(3x250)

סוג תעריף	סוג צריכה	קריאה קודמת	קריאה נוכחית	סה"כ צריכה בקוט"ש	מחיר לקוט"ש בא"ג	סה"כ לתשלום
פרטי חשבון עבור תאריכים:						
		30/01/23	31/01/23			
777	פסגה	1,320,833.80	1,321,158.94	325.13	91.26	296.72 ₪
778	גבע	608,312.74	608,408.57	95.84	48.99	46.95 ₪
779	שפל	1,475,771.11	1,476,686.45	915.34	39.28	359.54 ₪
פרטי חשבון עבור תאריכים:						
		01/02/23	28/02/23			
777	פסגה	1,321,158.94	1,325,075.38	3,916.45	90.04	3,526.37 ₪
778	גבע	608,408.57	610,067.19	1,658.62	48.24	800.12 ₪
779	שפל	1,476,686.45	1,490,527.68	13,841.23	38.63	5,346.87 ₪

סה"כ לדייר:

פסגה	גבע	שפל	סה"כ	שיא ביקוש
4,241.58	1,754.45	14,756.56	20,752.60	94.43
₪ 3,823.09	₪ 847.07	₪ 5,706.41	₪ 10,376.56	

סה"כ צריכה  
סה"כ לתשלום

210.98 ₪	<b>תשלום קבוע</b> <b>תשלום עבור גודל חיבור בKVA (3x250)</b> <b>סה"כ</b> <b>מע"מ 17.00%</b>	
48.06 ₪		
10,635.61 ₪		
1,808.05 ₪		
12,443.66 ₪	<b>סה"כ לתשלום</b>	<b>כולל מע"מ</b>

התפלגות חיוב בש"ח לפי תע"ז

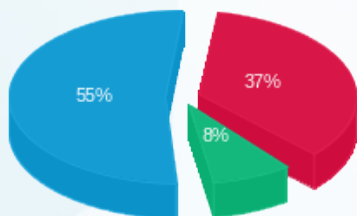

פסגה (3,823.09 ₪)  
גבע (847.07 ₪)  
שפל (5,706.41 ₪)

הסטוריית צריכה בקוט"ש

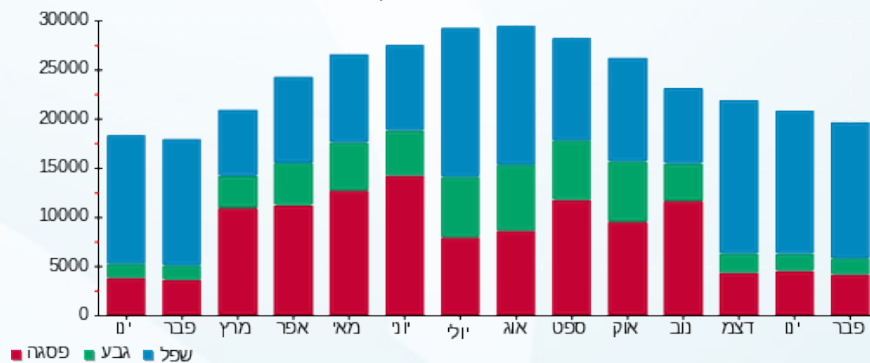



09/03/23

תאריך הפקה:

שם דייר: מנדל מוריס זילברשטיין

28/02/23

תאריך קריאה נוכחית:

שם אתר: יובל ירון ערד

30/01/23

תאריך קריאה קודמת:

לקוח/ה נכבד/ה, אנו מתכבדים להגיש את חישוב צריכת החשמל לתקופה 28/02/23 - 30/01/23:

מנדל מוריס זילברשטיין - 6 - 00025477(3x50)

סוג תעריף	סוג צריכה	קריאה קודמת	קריאה נוכחית	סה"כ צריכה בקוט"ש	מחיר לקוט"ש בא"ג	סה"כ לתשלום
פרטי חשבון עבור תאריכים:						
777	פסגה	30/01/23	31/01/23	5.48	91.26	9,633.28
778	גבע	2,647.08	2,649.30	2.22	48.99	2,649.30
779	שפל	7,721.03	7,745.92	24.89	39.28	7,745.92
פרטי חשבון עבור תאריכים:						
777	פסגה	01/02/23	28/02/23	75.26	90.04	9,708.53
778	גבע	2,649.30	2,678.58	29.28	48.24	2,678.58
779	שפל	7,745.92	8,207.10	461.18	38.63	8,207.10

סה"כ לדייר:

פסגה	גבע	שפל	סה"כ	שיא ביקוש
80.73	31.49	486.06	598.29	6.49
₪ 72.76	₪ 15.21	₪ 187.93	₪ 275.90	

סה"כ צריכה  
סה"כ לתשלום

210.98 ₪	<p><b>תשלום קבוע</b></p> <p><b>תשלום עבור גודל חיבור בKVA (3x50)</b></p> <p><b>סה"כ</b></p> <p><b>מע"מ 17.00%</b></p>	<p><b>סה"כ לתשלום</b></p>
9.61 ₪		
496.49 ₪		
84.40 ₪		
580.89 ₪		

התפלגות חיוב בש"ח לפי תע"ז

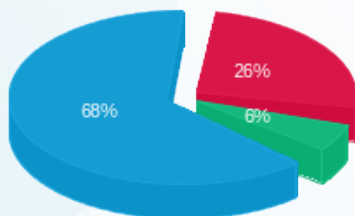

פסגה (72.76 ₪) 68%  
גבע (15.21 ₪) 6%  
שפל (187.93 ₪) 26%

הסטוריית צריכה בקוט"ש

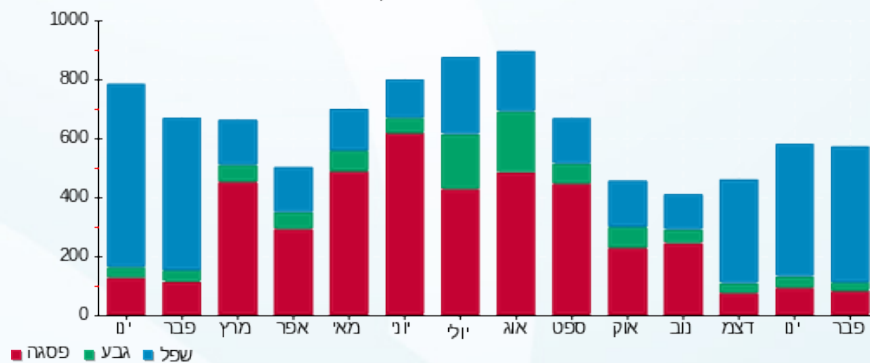

09/03/23 תאריך הפקה:  
 28/02/23 תאריך קריאה נוכחית:  
 30/01/23 תאריך קריאה קודמת:

שם דייר: מספרה  
 שם אתר: יובל ירון ערד

לקוח/ה נכבד/ה, אנו מתכבדים להגיש את חישוב צריכת החשמל לתקופה 28/02/23 - 30/01/23:

מספרה - 2 - (3x63)00025477

סוג תעריף	סוג צריכה	קריאה קודמת	קריאה נוכחית	סה"כ צריכה בקוט"ש	מחיר לקוט"ש בא"ג	סה"כ לתשלום
פרטי חשבון עבור תאריכים:						
777	פסגה	30/01/23	31/01/23	48.27	91.26	44.05 ₪
778	גבע	67,620.59	67,633.46	12.87	48.99	6.30 ₪
779	שפל	93,110.58	93,229.08	118.49	39.28	46.54 ₪
פרטי חשבון עבור תאריכים:						
777	פסגה	222,501.14	223,010.77	509.62	90.04	458.87 ₪
778	גבע	67,633.46	67,750.65	117.19	48.24	56.53 ₪
779	שפל	93,229.08	94,986.17	1,757.10	38.63	678.77 ₪

סה"כ לדייר:

פסגה	גבע	שפל	סה"כ	שיא ביקוש
557.90	130.06	1,875.59	2,563.55	27.37
₪ 502.92	₪ 62.84	₪ 725.31	₪ 1,291.07	

סה"כ צריכה  
 סה"כ לתשלום

210.98 ₪	<b>תשלום קבוע</b> <b>תשלום עבור גודל חיבור בKVA (3x63)</b> <b>סה"כ</b> <b>מע"מ 17.00%</b>	<b>סה"כ לתשלום</b>
12.11 ₪		
1,514.16 ₪		
257.41 ₪		
1,771.57 ₪	<b>כולל מע"מ</b>	

התפלגות חיוב בש"ח לפי תע"ז

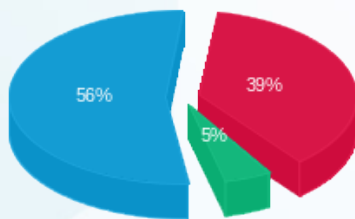

פסגה (502.92 ₪) 56%  
 גבע (62.84 ₪) 39%  
 שפל (725.31 ₪) 5%

הסטוריית צריכה בקוט"ש

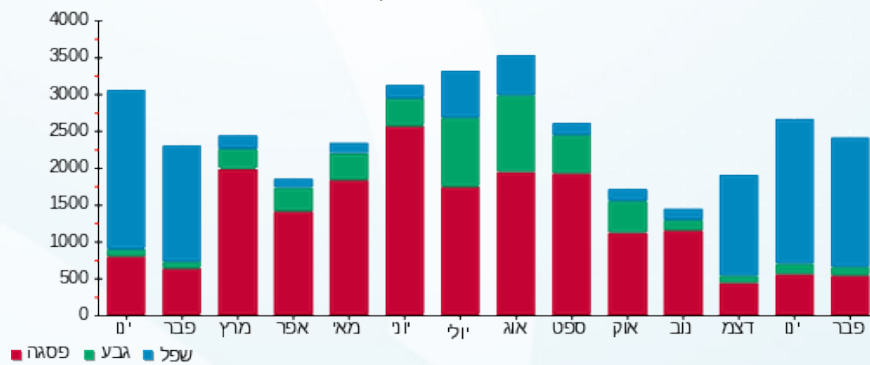



09/03/23

תאריך הפקה:

שם דייר: משרד עוד לילך

28/02/23

תאריך קריאה נוכחית:

שם אתר: יובל ירון ערד

30/01/23

תאריך קריאה קודמת:

לקוח/ה נכבד/ה, אנו מתכבדים להגיש את חישוב צריכת החשמל לתקופה 28/02/23 - 30/01/23:

משרד עו"ד לילך - 4 - 00025477(3x63)

סה"כ לתשלום	מחיר לקוט"ש בא"ג	סה"כ צריכה בקוט"ש	קריאה נוכחית	קריאה קודמת	סוג צריכה	סוג תעריף
			31/01/23	30/01/23	פרטי חשבון עבור תאריכים:	
22.52 ₪	91.26	24.67	83,428.23	83,403.56	פסגה	777
1.89 ₪	48.99	3.86	20,843.41	20,839.55	גבע	778
24.13 ₪	39.28	61.43	53,243.81	53,182.37	שפל	779
			28/02/23	01/02/23	פרטי חשבון עבור תאריכים:	
238.06 ₪	90.04	264.39	83,692.62	83,428.23	פסגה	777
33.72 ₪	48.24	69.90	20,913.31	20,843.41	גבע	778
386.84 ₪	38.63	1,001.39	54,245.19	53,243.81	שפל	779

מנדל מוריס זילברשטיין - 6 - 00025477(3x50)

סה"כ לתשלום	מחיר לקוט"ש בא"ג	סה"כ צריכה בקוט"ש	קריאה נוכחית	קריאה קודמת	סוג צריכה	סוג תעריף
			31/01/23	30/01/23	פרטי חשבון עבור תאריכים:	
-5.00 ₪	91.26	-5.48	9,633.28	9,627.80	פסגה	777
-1.09 ₪	48.99	-2.22	2,649.30	2,647.08	גבע	778
-9.78 ₪	39.28	-24.89	7,745.92	7,721.03	שפל	779
			28/02/23	01/02/23	פרטי חשבון עבור תאריכים:	
-67.76 ₪	90.04	-75.26	9,708.53	9,633.28	פסגה	777
-14.12 ₪	48.24	-29.28	2,678.58	2,649.30	גבע	778
-178.15 ₪	38.63	-461.18	8,207.10	7,745.92	שפל	779

סה"כ לדייר:

שיא ביקוש	סה"כ	שפל	גבע	פסגה
11.62	827.36	576.76	42.27	208.33
	431.26 ₪	223.04 ₪	20.40 ₪	187.81 ₪

סה"כ צריכה

סה"כ לתשלום





210.98 ₪	תשלום קבוע	
2.50 ₪	תשלום עבור גודל חיבור ב-KVA (3x13)	
644.74 ₪	סה"כ	
109.60 ₪	מע"מ 17.00%	
754.34 ₪	סה"כ לתשלום	כולל מע"מ





09/03/23

תאריך הפקה:

שם דייר: פוטוולטיים  
שם אתר: יובל ירון ערד

28/02/23

תאריך קריאה נוכחית:

30/01/23

תאריך קריאה קודמת:

לקוח/ה נכבד/ה, אנו מתכבדים להגיש את חישוב צריכת החשמל לתקופה 28/02/23 - 30/01/23:

פוטוולטיים - 5 - 00025477

סה"כ לתשלום	מחיר לקוט"ש בא"ג	סה"כ צריכה בקוט"ש	קריאה נוכחית	קריאה קודמת	סוג צריכה	סוג תעריף
			31/01/23	30/01/23	פרטי חשבון עבור תאריכים:	
₪ 2.75	91.26	3.01	179,764.39	179,761.38	פסגה	777
₪ 3.53	48.99	7.20	47,850.41	47,843.21	גבע	778
₪ 130.71	39.28	332.76	112,787.00	112,454.24	שפל	779
			28/02/23	01/02/23	פרטי חשבון עבור תאריכים:	
₪ 68.35	90.04	75.91	179,840.30	179,764.39	פסגה	777
₪ 61.50	48.24	127.49	47,977.90	47,850.41	גבע	778
₪ 2,187.21	38.63	5,661.94	118,448.94	112,787.00	שפל	779

סה"כ לדייר:

שיא ביקוש	סה"כ	שפל	גבע	פסגה
81.73	6,208.31	5,994.70	134.70	78.92
	₪ 2,454.04	₪ 2,317.91	₪ 65.03	₪ 71.10

סה"כ צריכה  
סה"כ לתשלום

תשלום קבוע	סה"כ	מע"מ 17.00%	כולל מע"מ
₪ 0.00	₪ 2,454.04	₪ 417.19	₪ 2,871.23
סה"כ לתשלום			סה"כ לתשלום

התפלגות חיוב בש"ח לפי תעו"ז

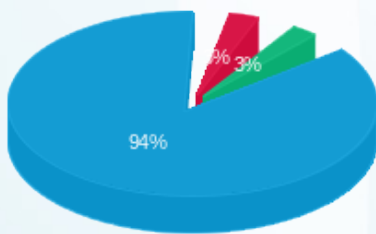

פסגה (₪ 71.10) 94%  
גבע (₪ 65.03) 3%  
שפל (₪ 2,317.91) 3%

הסטוריית צריכה בקוט"ש

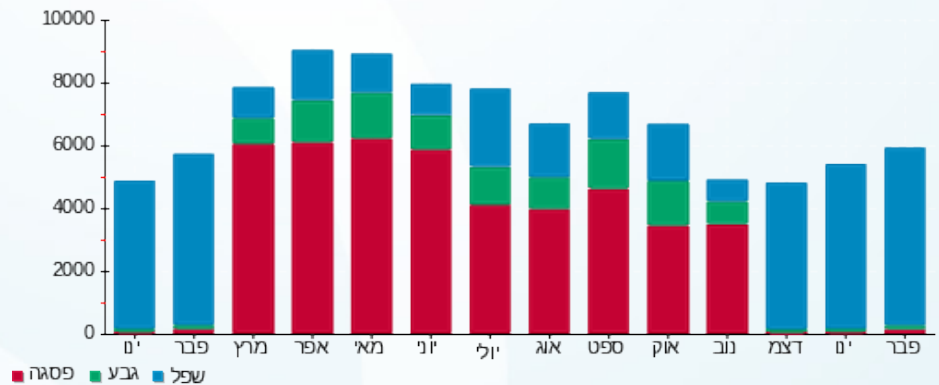



09/03/23

תאריך הפקה:

שם דייר: קונסטנטיין שקולניק

28/02/23

תאריך קריאה נוכחית:

שם אתר: יובל ירין ערד

30/01/23

תאריך קריאה קודמת:

לקוח/ה נכבד/ה, אנו מתכבדים להגיש את חישוב צריכת החשמל לתקופה **28/02/23 - 30/01/23**:

קונסטנטיין שקולניק - 3 - 00025477 (3x63)

סוג תעריף	סוג צריכה	קריאה קודמת	קריאה נוכחית	סה"כ צריכה בקוט"ש	מחיר לקוט"ש בא"ג	סה"כ לתשלום
פרטי חשבון עבור תאריכים:						
		30/01/23	31/01/23			
777	פסגה	247,096.61	247,180.27	83.66	91.26	76.35 ₪
778	גבע	142,089.25	142,108.95	19.71	48.99	9.65 ₪
779	שפל	140,963.91	141,045.44	81.53	39.28	32.03 ₪
פרטי חשבון עבור תאריכים:						
		01/02/23	28/02/23			
777	פסגה	247,180.27	248,033.80	853.53	90.04	768.51 ₪
778	גבע	142,108.95	142,420.31	311.36	48.24	150.20 ₪
779	שפל	141,045.44	142,316.96	1,271.52	38.63	491.19 ₪

סה"כ לדייר:

פסגה	גבע	שפל	סה"כ	שיא ביקוש
937.19	331.06	1,353.05	2,621.31	24.33
₪ 844.87	₪ 159.85	₪ 523.21	₪ 1,527.93	

סה"כ צריכה  
סה"כ לתשלום

210.98 ₪	<p><b>תשלום קבוע</b></p> <p><b>תשלום עבור גודל חיבור בKVA (3x63)</b></p> <p><b>סה"כ</b></p> <p><b>מע"מ 17.00%</b></p>	<p><b>סה"כ לתשלום</b></p>
12.11 ₪		
1,751.03 ₪		
297.67 ₪		
2,048.70 ₪		

התפלגות חיוב בש"ח לפי תע"ז

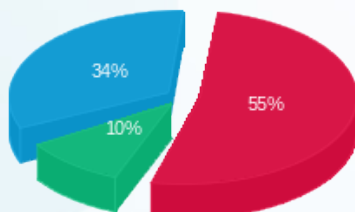

פסגה (844.87 ₪) 55%  
גבע (159.85 ₪) 10%  
שפל (523.21 ₪) 34%

הסטוריית צריכה בקוט"ש

