



12/03/23

תאריך הפקדה:

שם דייר: אוטופון (124)

28/02/23

תאריך קריאה נוכחית:

שם אתר: קניון נהריה

01/02/23

תאריך קריאה קודמת:

לקוח/ה נכבד/ה, אנו מתכבדים להגיש את חישוב צריכת החשמל לתקופה 01/02/23 - 28/02/23:

אוטופון (124) - 7 - 00013214 (3x63)

| סוג תעריף | סוג צריכה | קריאה קודמת | קריאה נוכחית | סה"כ צריכה בקוט"ש | מחיר לקוט"ש בא"ג | סה"כ לתשלום |
|--------------------------|-----------|-------------|--------------|-------------------|------------------|-------------|
| פרטי חשבון עבור תאריכים: | | | | | | |
| 777 | פסגה | 01/02/23 | 28/02/23 | 113,436.28 | 90.04 | 151.98 ₪ |
| 778 | גבע | 40,182.69 | 40,220.47 | 37.78 | 48.24 | 18.22 ₪ |
| 779 | שפל | 42,748.92 | 43,177.21 | 428.30 | 38.63 | 165.45 ₪ |

סה"כ לדייר:

| פסגה | גבע | שפל | סה"כ | שיא ביקוש |
|----------|---------|----------|----------|-----------|
| 168.79 | 37.78 | 428.30 | 634.87 | 3.02 |
| 151.98 ₪ | 18.22 ₪ | 165.45 ₪ | 335.66 ₪ | |

סה"כ צריכה

סה"כ לתשלום

| | | |
|----------|-----------------------------------|--------------|
| 210.98 ₪ | תשלום קבוע | |
| 11.30 ₪ | תשלום עבור גודל חיבור בKVA (3x63) | |
| 557.94 ₪ | סה"כ לתשלום | לא כולל מע"מ |

התפלגות חיוב בש"ח לפי תעו"ז

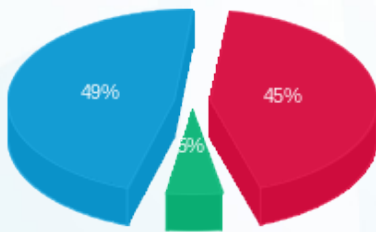

- פסגה (151.98 ₪) 49%
- גבע (18.22 ₪) 5%
- שפל (165.45 ₪) 45%

הסטוריית צריכה בקוט"ש

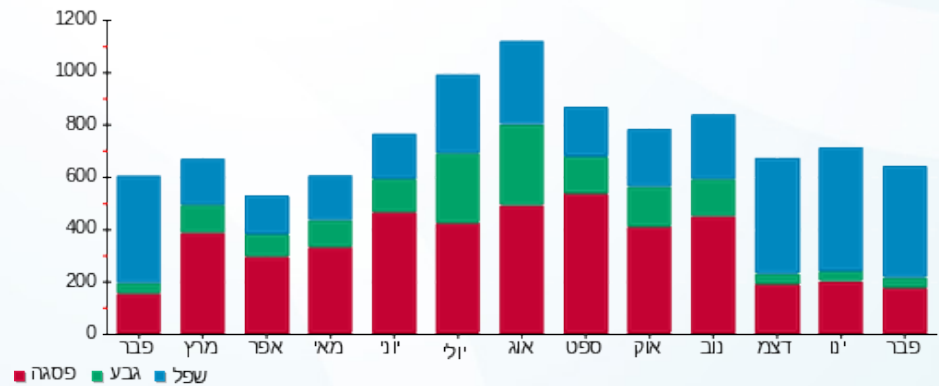

12/03/23 תאריך הפקה:
 28/02/23 תאריך קריאה נוכחית:
 01/02/23 תאריך קריאה קודמת:

שם דייר: אוקטיפוס
 שם אתר: קניון נהריה

לקוח/ה נכבד/ה, אנו מתכבדים להגיש את חישוב צריכת החשמל לתקופה 01/02/23 - 28/02/23:

אוקטיפוס - 7 - 00021217 (3x80)

| סוג תעריף | סוג צריכה | קריאה קודמת | קריאה נוכחית | סה"כ צריכה בקוט"ש | מחיר לקוט"ש בא"ג | סה"כ לתשלום |
|--------------------------|-----------|-------------|--------------|-------------------|------------------|-------------|
| פרטי חשבון עבור תאריכים: | | | | | | |
| 777 | פסגה | 01/02/23 | 28/02/23 | 718.11 | 90.04 | 646.58 ₪ |
| 778 | גבע | 48,238.35 | 48,305.45 | 67.09 | 48.24 | 32.37 ₪ |
| 779 | שפל | 107,346.57 | 108,083.92 | 737.35 | 38.63 | 284.84 ₪ |

סה"כ לדייר:

| פסגה | גבע | שפל | סה"כ | שיא ביקוש |
|----------|---------|----------|----------|-----------|
| 718.11 | 67.09 | 737.35 | 1,522.55 | 19.21 |
| 646.58 ₪ | 32.37 ₪ | 284.84 ₪ | 963.79 ₪ | |

סה"כ צריכה
 סה"כ לתשלום

| | | |
|------------|-----------------------------------|--------------|
| 210.98 ₪ | תשלום קבוע | |
| 14.36 ₪ | תשלום עבור גודל חיבור בKVA (3x80) | |
| 1,189.12 ₪ | סה"כ לתשלום | לא כולל מע"מ |

התפלגות חיוב בש"ח לפי תע"ז

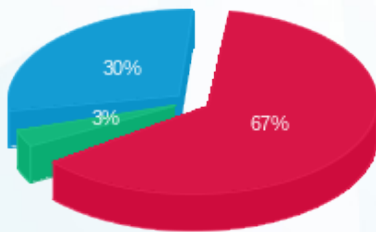

פסגה (646.58 ₪) 67%
 גבע (32.37 ₪) 3%
 שפל (284.84 ₪) 30%

הסטוריית צריכה בקוט"ש

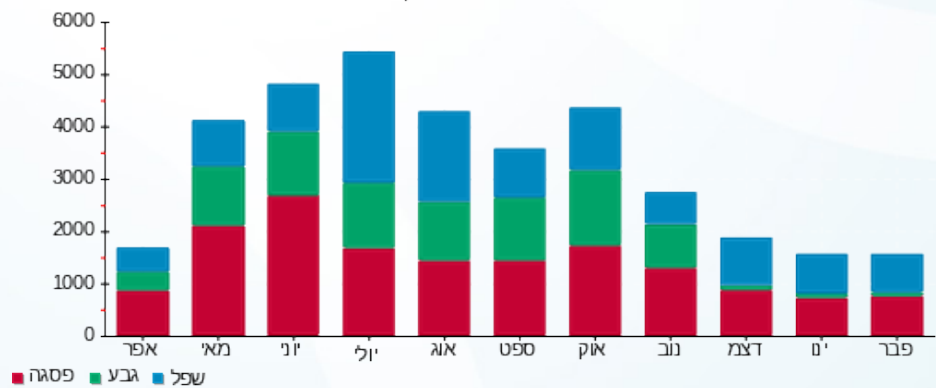



12/03/23 תאריך הפקה:
 28/02/23 תאריך קריאה נוכחית:
 01/02/23 תאריך קריאה קודמת:

שם דייר: אלקו סינמה שותפות מוגבלת (260)
 שם אתר: קניון נהריה

לקוח/ה נכבד/ה, אנו מתכבדים להגיש את חישוב צריכת החשמל לתקופה 01/02/23 - 28/02/23:

אלקו סינמה שותפות מוגבלת (260) - 3 - 00013200 (3x400)

| סוג תעריף | סוג צריכה | קריאה קודמת | קריאה נוכחית | סה"כ צריכה בקוט"ש | מחיר לקוט"ש בא"ג | סה"כ לתשלום |
|-----------|-----------|--------------|--------------|-------------------|--------------------------|-------------|
| | | | 28/02/23 | 01/02/23 | פרטי חשבון עבור תאריכים: | |
| 777 | פסגה | 824,655.23 | 828,055.38 | 3,400.15 | 90.04 | 3,061.49 ₪ |
| 778 | גבע | 446,898.78 | 447,612.12 | 713.34 | 48.24 | 344.12 ₪ |
| 779 | שפל | 1,061,076.25 | 1,066,337.35 | 5,261.10 | 38.63 | 2,032.36 ₪ |

סה"כ לדיר:

| פסגה | גבע | שפל | סה"כ | שיא ביקוש |
|------------|----------|------------|------------|-----------|
| 3,400.15 | 713.34 | 5,261.10 | 9,374.59 | 54.42 |
| 3,061.49 ₪ | 344.12 ₪ | 2,032.36 ₪ | 5,437.97 ₪ | |

סה"כ צריכה
 סה"כ לתשלום

| | | |
|------------|------------------------------------|--------------|
| 210.98 ₪ | תשלום קבוע | |
| 71.78 ₪ | תשלום עבור גודל חיבור בKVA (3x400) | |
| 5,720.73 ₪ | סה"כ לתשלום | לא כולל מע"מ |

התפלגות חיוב בש"ח לפי תע"ז

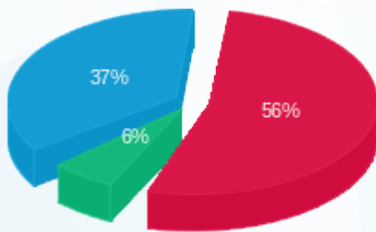

פסגה (3,061.49 ₪) - 56%
 גבע (344.12 ₪) - 6%
 שפל (2,032.36 ₪) - 37%

הסטוריית צריכה בקוט"ש

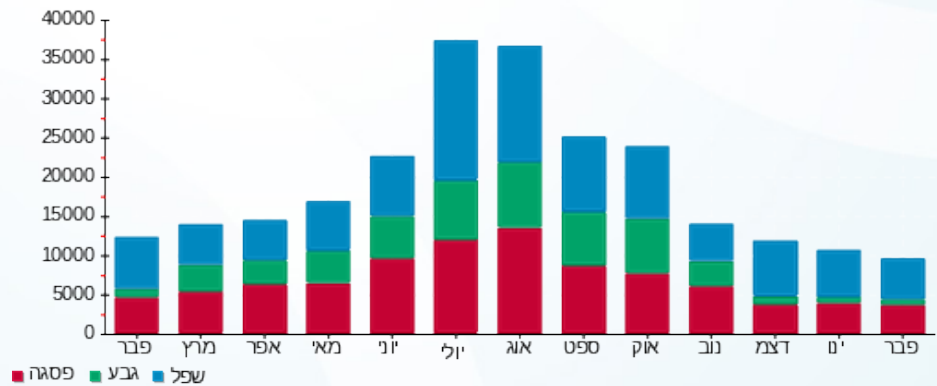



12/03/23 תאריך הפקה:
 28/02/23 תאריך קריאה נוכחית:
 01/02/23 תאריך קריאה קודמת:

שם דייר: אפרודיטה
 שם אתר: קניון נהריה

לקוח/ה נכבד/ה, אנו מתכבדים להגיש את חישוב צריכת החשמל לתקופה 01/02/23 - 28/02/23:

אפרודיטה - 3 - 00025432 (3x40)

| סוג תעריף | סוג צריכה | קריאה קודמת | קריאה נוכחית | סה"כ צריכה בקוט"ש | מחיר לקוט"ש בא"ג | סה"כ לתשלום |
|--------------------------|-----------|-------------|--------------|-------------------|------------------|-------------|
| פרטי חשבון עבור תאריכים: | | | | | | |
| 777 | פסגה | 01/02/23 | 28/02/23 | 416.66 | 90.04 | 375.16 ₪ |
| 778 | גבע | 125,657.10 | 125,666.29 | 9.19 | 48.24 | 4.43 ₪ |
| 779 | שפל | 75,094.08 | 75,779.34 | 685.26 | 38.63 | 264.71 ₪ |

סה"כ לדייר:

| פסגה | גבע | שפל | סה"כ | שיא ביקוש |
|----------|--------|----------|----------|-----------|
| 416.66 | 9.19 | 685.26 | 1,111.11 | 10.19 |
| 375.16 ₪ | 4.43 ₪ | 264.71 ₪ | 644.31 ₪ | |

סה"כ צריכה
 סה"כ לתשלום

| | | |
|----------|-----------------------------------|--------------|
| 210.98 ₪ | תשלום קבוע | |
| 7.18 ₪ | תשלום עבור גודל חיבור בKVA (3x40) | |
| 862.47 ₪ | סה"כ לתשלום | לא כולל מע"מ |

התפלגות חיוב בש"ח לפי תעו"ז

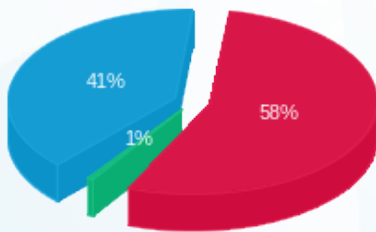

■ פסגה (375.16 ₪)
 ■ גבע (4.43 ₪)
 ■ שפל (264.71 ₪)

הסטוריית צריכה בקוט"ש

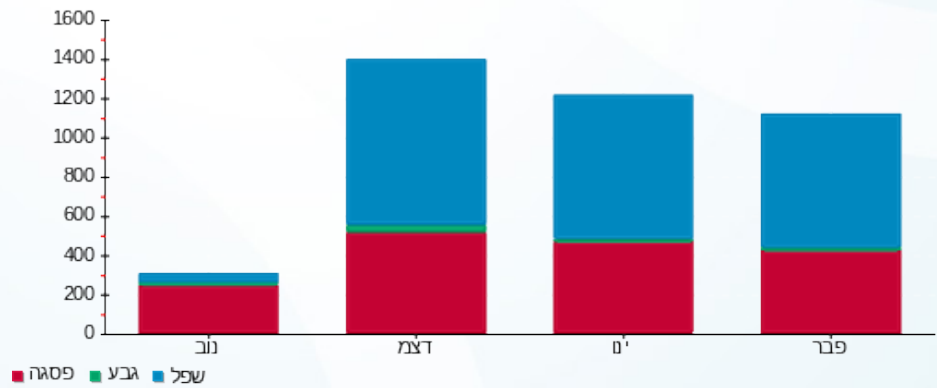



12/03/23

תאריך הפקה:

שם דייר: ברגר ראנץ (232)

28/02/23

תאריך קריאה נוכחית:

שם אתר: קניון נהריה

01/02/23

תאריך קריאה קודמת:

לקוח/ה נכבד/ה, אנו מתכבדים להגיש את חישוב צריכת החשמל לתקופה 01/02/23 - 28/02/23:

ברגר ראנץ (232) - 6 - 00015111 (3x160)

| סוג תעריף | סוג צריכה | קריאה קודמת | קריאה נוכחית | סה"כ צריכה בקוט"ש | מחיר לקוט"ש בא"ג | סה"כ לתשלום |
|--------------------------|-----------|-------------|--------------|-------------------|------------------|-------------|
| פרטי חשבון עבור תאריכים: | | | 28/02/23 | 01/02/23 | | |
| 777 | פסגה | 237,809.07 | 240,370.28 | 2,561.21 | 90.04 | 2,306.11 ₪ |
| 778 | גבע | 101,440.11 | 101,847.96 | 407.85 | 48.24 | 196.75 ₪ |
| 779 | שפל | 169,253.05 | 173,825.52 | 4,572.48 | 38.63 | 1,766.35 ₪ |

תוספת קוט"ש

| סוג תעריף | סוג צריכה | קריאה קודמת | קריאה נוכחית | סה"כ צריכה בקוט"ש | מחיר לקוט"ש בא"ג | סה"כ לתשלום |
|--------------------------|-----------|-------------|--------------|-------------------|------------------|-------------|
| פרטי חשבון עבור תאריכים: | | | 28/02/23 | 01/02/23 | | |
| 517 | | | | 350.00 | 52.61 | 184.14 ₪ |

תוספת קוט"ש

סה"כ לדייר:

| פסגה | גבע | שפל | סה"כ | שיא ביקוש |
|----------|----------|------------|------------|-----------|
| 2,561.21 | 407.85 | 4,572.48 | 7,541.53 | 26.91 |
| 184.14 ₪ | 196.75 ₪ | 1,766.35 ₪ | 4,453.34 ₪ | |

סה"כ צריכה
סה"כ לתשלום

| | | |
|------------|------------------------------------|--------------|
| 210.98 ₪ | תשלום קבוע | |
| 28.71 ₪ | תשלום עבור גודל חיבור בKVA (3x160) | |
| 4,693.03 ₪ | סה"כ לתשלום | לא כולל מע"מ |

התפלגות חיוב בש"ח לפי תעו"ז

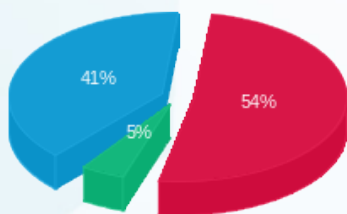

■ פסגה (2,306.11 ₪)
■ גבע (196.75 ₪)
■ שפל (1,766.35 ₪)

הסטוריית צריכה בקוט"ש

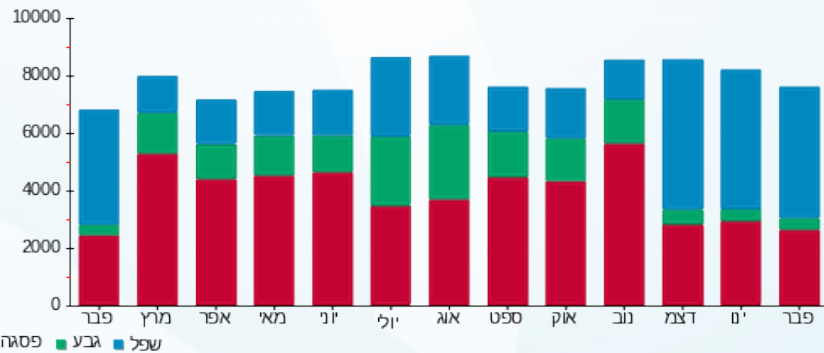



12/03/23 תאריך הפקה:
 28/02/23 תאריך קריאה נוכחית:
 01/02/23 תאריך קריאה קודמת:

שם דייר: ברלינגטון אינגליש בע"מ 226
 שם אתר: קניון נהריה

לקוח/ה נכבד/ה, אנו מתכבדים להגיש את חישוב צריכת החשמל לתקופה 01/02/23 - 28/02/23:

ברלינגטון אינגליש בע"מ 226 - 2 - 00021217 (3x40)

| סוג תעריף | סוג צריכה | קריאה קודמת | קריאה נוכחית | סה"כ צריכה בקוט"ש | מחיר לקוט"ש בא"ג | סה"כ לתשלום |
|--------------------------|-----------|-------------|--------------|-------------------|------------------|-------------|
| פרטי חשבון עבור תאריכים: | | | | | | |
| 777 | פסגה | 01/02/23 | 28/02/23 | 226.11 | 90.04 | 203.59 ₪ |
| 778 | גבע | 50,615.79 | 50,632.53 | 16.75 | 48.24 | 8.08 ₪ |
| 779 | שפל | 67,947.02 | 68,307.89 | 360.88 | 38.63 | 139.41 ₪ |

סה"כ לדייר:

| פסגה | גבע | שפל | סה"כ | שיא ביקוש |
|----------|--------|----------|----------|-----------|
| 226.11 | 16.75 | 360.88 | 603.73 | 4.85 |
| 203.59 ₪ | 8.08 ₪ | 139.41 ₪ | 351.08 ₪ | |

סה"כ צריכה
 סה"כ לתשלום

| | | |
|----------|-----------------------------------|--------------|
| 210.98 ₪ | תשלום קבוע | |
| 7.18 ₪ | תשלום עבור גודל חיבור בKVA (3x40) | |
| 569.24 ₪ | סה"כ לתשלום | לא כולל מע"מ |

התפלגות חיוב בש"ח לפי תע"ז

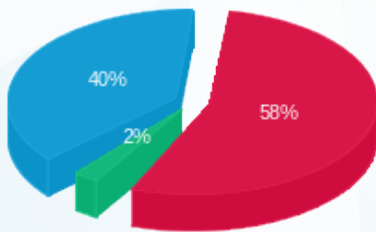

■ פסגה (203.59 ₪)
 ■ גבע (8.08 ₪)
 ■ שפל (139.41 ₪)

הסטוריית צריכה בקוט"ש

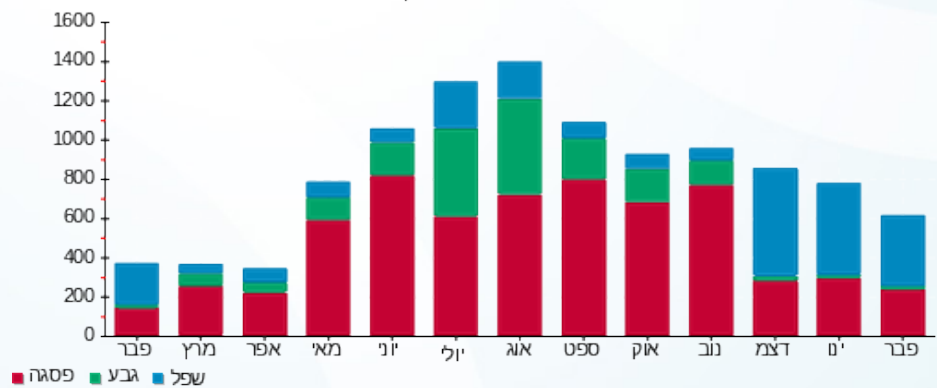



12/03/23

תאריך הפקה:

שם דייר: גאמפ עונות

28/02/23

תאריך קריאה נוכחית:

שם אתר: קניון נהריה

01/02/23

תאריך קריאה קודמת:

לקוח/ה נכבד/ה, אנו מתכבדים להגיש את חישוב צריכת החשמל לתקופה 01/02/23 - 28/02/23:

גאמפ (101) - 1 - 00007351 (3x40)

| סוג תעריף | סוג צריכה | קריאה קודמת | קריאה נוכחית | סה"כ צריכה בקוט"ש | מחיר לקוט"ש בא"ג | סה"כ לתשלום |
|-----------|-----------|-------------|--------------|-------------------|--------------------------|-------------|
| | | | 28/02/23 | 01/02/23 | פרטי חשבון עבור תאריכים: | |
| 777 | פסגה | 111,539.31 | 111,539.31 | 0.00 | 90.04 | 0.00 ₪ |
| 778 | גבע | 40,009.09 | 40,009.09 | 0.00 | 48.24 | 0.00 ₪ |
| 779 | שפל | 47,147.06 | 47,147.06 | 0.00 | 38.63 | 0.00 ₪ |

גאמפ עונות - 8 - 00007351 (3x40)

| סוג תעריף | סוג צריכה | קריאה קודמת | קריאה נוכחית | סה"כ צריכה בקוט"ש | מחיר לקוט"ש בא"ג | סה"כ לתשלום |
|-----------|-----------|-------------|--------------|-------------------|--------------------------|-------------|
| | | | 28/02/23 | 01/02/23 | פרטי חשבון עבור תאריכים: | |
| 777 | פסגה | 64,755.28 | 65,134.89 | 379.60 | 90.04 | 341.79 ₪ |
| 778 | גבע | 22,375.29 | 22,398.42 | 23.13 | 48.24 | 11.16 ₪ |
| 779 | שפל | 25,569.48 | 26,276.90 | 707.42 | 38.63 | 273.28 ₪ |

סה"כ לדייר:

| פסגה | גבע | שפל | סה"כ | שיא ביקוש |
|----------|---------|----------|----------|-----------|
| 379.60 | 23.13 | 707.42 | 1,110.15 | 6.00 |
| 273.28 ₪ | 11.16 ₪ | 273.28 ₪ | 626.23 ₪ | |

סה"כ צריכה

סה"כ לתשלום

| | | |
|----------|------------------------------------|--------------|
| 210.98 ₪ | תשלום קבוע | |
| 14.36 ₪ | תשלום עבור גודל חיבור ב KVA (3x80) | |
| 851.56 ₪ | סה"כ לתשלום | לא כולל מע"מ |

התפלגות חיוב בש"ח לפי תע"ז

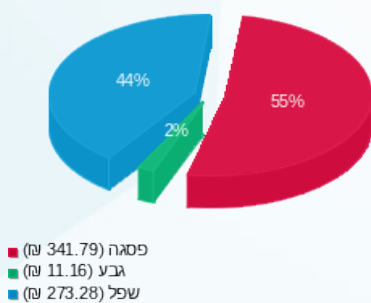

הסטוריית צריכה בקוט"ש

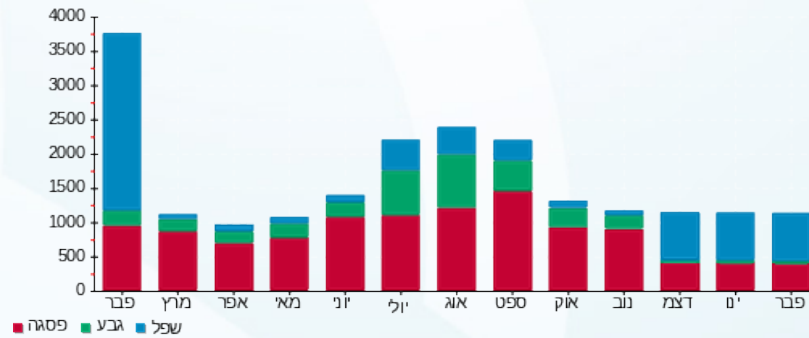

12/03/23 תאריך הפקדה:
 28/02/23 תאריך קריאה נוכחית:
 01/02/23 תאריך קריאה קודמת:

שם דייר: גולף קידס
 שם אתר: קניון נהריה

לקוח/ה נכבד/ה, אנו מתכבדים להגיש את חישוב צריכת החשמל לתקופה 01/02/23 - 28/02/23:

גולף קידס - 5 - 00025218 (3x40)

| סה"כ לתשלום | מחיר לקוט"ש בא"ג | סה"כ צריכה בקוט"ש | קריאה נוכחית | קריאה קודמת | סוג צריכה | סוג תעריף |
|-------------|------------------|-------------------|--------------|-------------|--------------------------|-----------|
| | | | 28/02/23 | 01/02/23 | פרטי חשבון עבור תאריכים: | |
| 111.44 ₪ | 90.04 | 123.77 | 40,193.05 | 40,069.28 | פסגה | 777 |
| 7.99 ₪ | 48.24 | 16.56 | 19,040.40 | 19,023.84 | גבע | 778 |
| 71.32 ₪ | 38.63 | 184.62 | 25,539.26 | 25,354.64 | שפל | 779 |

סה"כ לדייר:

| שיא ביקוש | סה"כ | שפל | גבע | פסגה |
|-----------|----------|---------|--------|----------|
| 4.84 | 324.95 | 184.62 | 16.56 | 123.77 |
| | 190.75 ₪ | 71.32 ₪ | 7.99 ₪ | 111.44 ₪ |

סה"כ צריכה
 סה"כ לתשלום

| | | |
|----------|--|---------------------|
| 210.98 ₪ | תשלום קבוע | |
| 7.18 ₪ | תשלום עבור גודל חיבור בKVA (3x40) | |
| 408.91 ₪ | סה"כ לתשלום | לא כולל מע"מ |

התפלגות חיוב בש"ח לפי תעו"ז

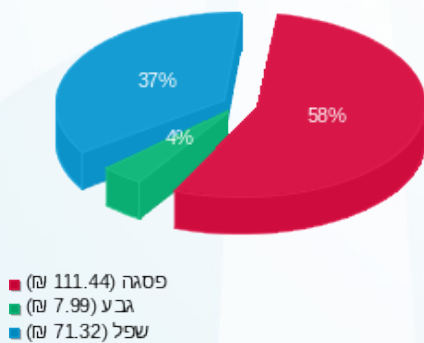

הסטוריית צריכה בקוט"ש

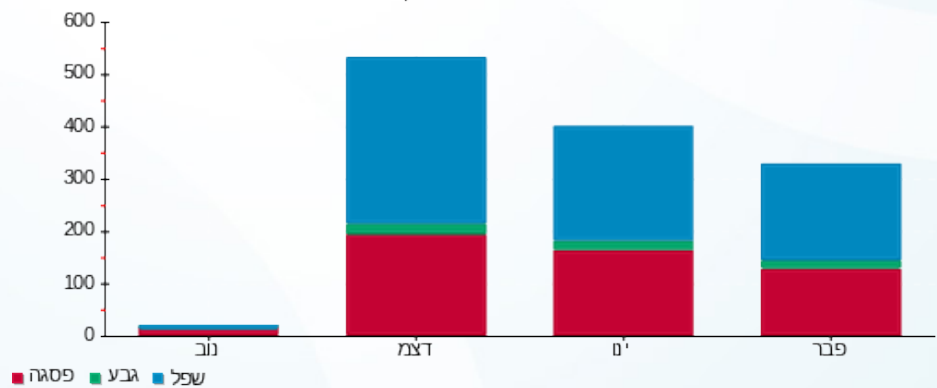



12/03/23 תאריך הפקה:
 28/02/23 תאריך קריאה נוכחית:
 01/02/23 תאריך קריאה קודמת:

שם דייר: גולף 1
 שם אתר: קניון נהריה

לקוח/ה נכבד/ה, אנו מתכבדים להגיש את חישוב צריכת החשמל לתקופה 01/02/23 - 28/02/23:

גולף - 4 - 00015111 (3x25)

| סה"כ לתשלום | מחיר לקוט"ש בא"ג | סה"כ צריכה בקוט"ש | קריאה נוכחית | קריאה קודמת | סוג צריכה | סוג תעריף |
|-------------|------------------|-------------------|--------------|-------------|--------------------------|-----------|
| | | | 28/02/23 | 01/02/23 | פרטי חשבון עבור תאריכים: | |
| ₪ 73.38 | 90.04 | 81.50 | 18,924.39 | 18,842.89 | פסגה | 777 |
| ₪ 5.32 | 48.24 | 11.02 | 24,731.17 | 24,720.15 | גבע | 778 |
| ₪ 60.23 | 38.63 | 155.92 | 19,346.47 | 19,190.56 | שפל | 779 |

סה"כ לדייר:

| שיא ביקוש | סה"כ | שפל | גבע | פסגה |
|-----------|----------|---------|--------|---------|
| 1.42 | 248.44 | 155.92 | 11.02 | 81.50 |
| | ₪ 138.93 | ₪ 60.23 | ₪ 5.32 | ₪ 73.38 |

סה"כ צריכה
 סה"כ לתשלום

| | | |
|----------|--|---------------------|
| ₪ 210.98 | תשלום קבוע | |
| ₪ 4.49 | תשלום עבור גודל חיבור בKVA (3x25) | |
| ₪ 354.40 | סה"כ לתשלום | לא כולל מע"מ |

התפלגות חיוב בש"ח לפי תעו"ז

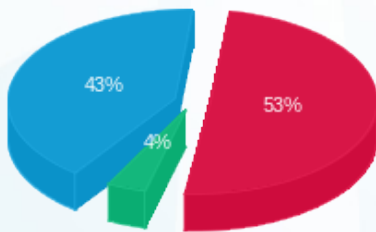

פסגה (₪ 73.38) ■
 גבע (₪ 5.32) ■
 שפל (₪ 60.23) ■

הסטוריית צריכה בקוט"ש

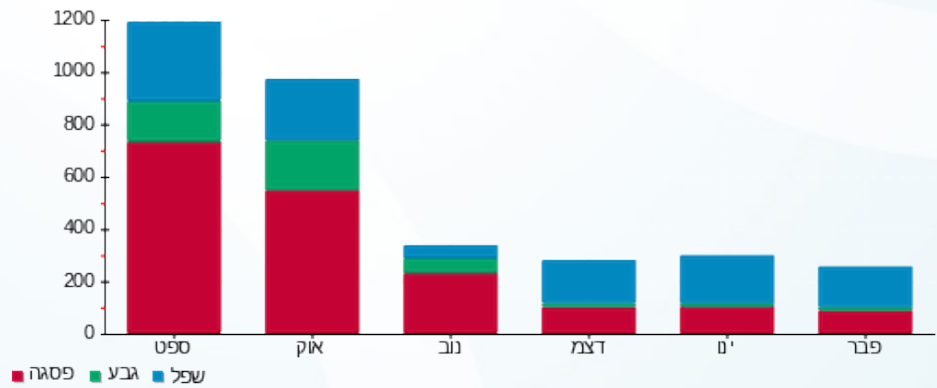

פסגה ■ גבע ■ שפל





12/03/23 תאריך הפקה:
 28/02/23 תאריך קריאה נוכחית:
 01/02/23 תאריך קריאה קודמת:

שם דייר: גולף 2
 שם אתר: קניון נהריה

לקוח/ה נכבד/ה, אנו מתכבדים להגיש את חישוב צריכת החשמל לתקופה 01/02/23 - 28/02/23:

גולף - 2 - 00025218 (3x63)

| סה"כ לתשלום | מחיר לקוט"ש בא"ג | סה"כ צריכה בקוט"ש | קריאה נוכחית | קריאה קודמת | סוג צריכה | סוג תעריף |
|-------------|------------------|-------------------|--------------|-------------|-----------|--------------------------|
| | | | 28/02/23 | 01/02/23 | | פרטי חשבון עבור תאריכים: |
| ₪ 316.23 | 90.04 | 351.21 | 160,667.34 | 160,316.13 | פסגה | 777 |
| ₪ 14.89 | 48.24 | 30.86 | 65,258.82 | 65,227.96 | גבע | 778 |
| ₪ 216.30 | 38.63 | 559.92 | 78,850.09 | 78,290.17 | שפל | 779 |

סה"כ לדייר:

| שיא ביקוש | סה"כ | שפל | גבע | פסגה |
|-----------|----------|----------|---------|----------|
| 4.30 | 941.98 | 559.92 | 30.86 | 351.21 |
| | ₪ 547.41 | ₪ 216.30 | ₪ 14.89 | ₪ 316.23 |

סה"כ צריכה
 סה"כ לתשלום

| | | |
|----------|--|---------------------|
| ₪ 210.98 | תשלום קבוע | |
| ₪ 11.30 | תשלום עבור גודל חיבור בKVA (3x63) | |
| ₪ 769.70 | סה"כ לתשלום | לא כולל מע"מ |

התפלגות חיוב בש"ח לפי תעו"ז

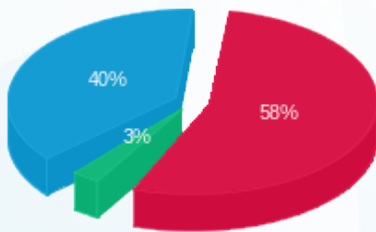

■ פסגה (₪ 316.23)
 ■ גבע (₪ 14.89)
 ■ שפל (₪ 216.30)

הסטוריית צריכה בקוט"ש

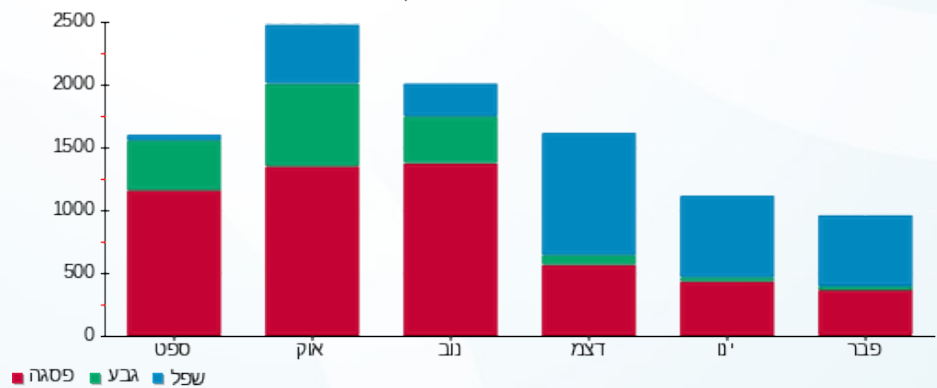



12/03/23

תאריך הפקדה:

שם דייר: גלי עודפים (בריל תעשיות בע"מ) קומה 1

28/02/23

תאריך קריאה נוכחית:

שם אתר: קניון נהריה
תאריך יציאה: 26/02/23

01/02/23

תאריך קריאה קודמת:

לקוח/ה נכבד/ה, אנו מתכבדים להגיש את חישוב צריכת החשמל לתקופה 01/02/23 - 26/02/23:

גלי עודפים (בריל תעשיות בע"מ) קומה 1 - 4 - 00025406 (3x40)

| סוג תעריף | סוג צריכה | קריאה קודמת | קריאה נוכחית | סה"כ צריכה בקוט"ש | מחיר לקוט"ש בא"ג | סה"כ לתשלום |
|--------------------------|-----------|-------------|--------------|-------------------|------------------|-------------|
| פרטי חשבון עבור תאריכים: | | | | | | |
| 777 | פסגה | 01/02/23 | 26/02/23 | 239.69 | 90.04 | 215.82 ₪ |
| 778 | גבע | 141,140.77 | 141,176.48 | 35.71 | 48.24 | 17.23 ₪ |
| 779 | שפל | 162,424.25 | 162,951.21 | 526.96 | 38.63 | 203.56 ₪ |

סה"כ לדייר:

| פסגה | גבע | שפל | סה"כ | שיא ביקוש |
|----------|---------|----------|----------|-----------|
| 239.69 | 35.71 | 526.96 | 802.37 | 8.50 |
| 215.82 ₪ | 17.23 ₪ | 203.56 ₪ | 436.61 ₪ | |

סה"כ צריכה

סה"כ לתשלום

| | | |
|----------|------------------------------------|--------------|
| 210.98 ₪ | תשלום קבוע | |
| 6.66 ₪ | תשלום עבור גודל חיבור ב KVA (3x40) | |
| 654.26 ₪ | סה"כ לתשלום | לא כולל מע"מ |

התפלגות חיוב בש"ח לפי תעו"ז

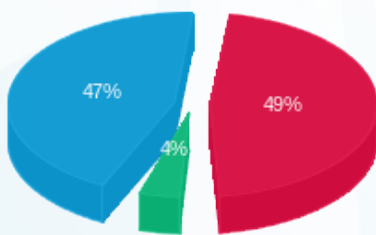

■ פסגה (215.82 ₪) 49%
■ גבע (17.23 ₪) 4%
■ שפל (203.56 ₪) 47%

הסטוריית צריכה בקוט"ש

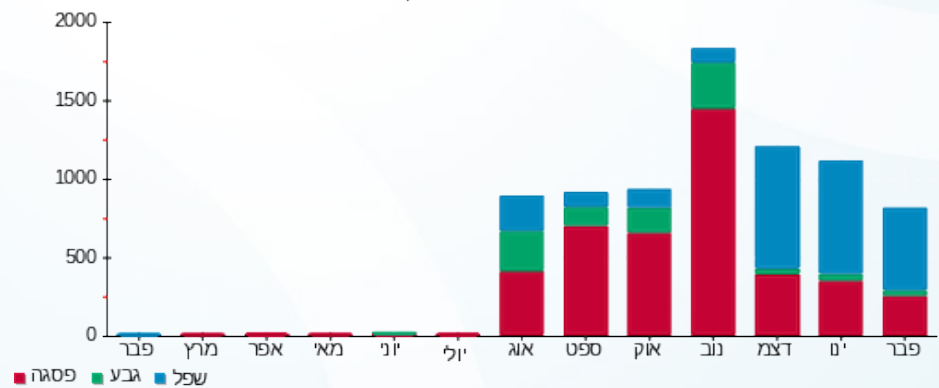



12/03/23

תאריך הפקה:

שם דייר: גראס חדש (105-01)

28/02/23

תאריך קריאה נוכחית:

שם אתר: קניון נהריה

01/02/23

תאריך קריאה קודמת:

לקוח/ה נכבד/ה, אנו מתכבדים להגיש את חישוב צריכת החשמל לתקופה 01/02/23 - 28/02/23:

גראס חדש (105-01) - 3 - 00007351 (3x40)

| סוג תעריף | סוג צריכה | קריאה קודמת | קריאה נוכחית | סה"כ צריכה בקוט"ש | מחיר לקוט"ש בא"ג | סה"כ לתשלום |
|--------------------------|-----------|-------------|--------------|-------------------|------------------|-------------|
| פרטי חשבון עבור תאריכים: | | | | | | |
| 777 | פסגה | 01/02/23 | 28/02/23 | 167.11 | 90.04 | 150.47 ₪ |
| 778 | גבע | 14,548.40 | 14,560.05 | 11.65 | 48.24 | 5.62 ₪ |
| 779 | שפל | 15,989.98 | 16,362.69 | 372.71 | 38.63 | 143.98 ₪ |

סה"כ לדייר:

| פסגה | גבע | שפל | סה"כ | שיא ביקוש |
|----------|--------|----------|----------|-----------|
| 167.11 | 11.65 | 372.71 | 551.47 | 3.21 |
| 150.47 ₪ | 5.62 ₪ | 143.98 ₪ | 300.06 ₪ | |

סה"כ צריכה

סה"כ לתשלום

| | | |
|----------|-----------------------------------|--------------|
| 210.98 ₪ | תשלום קבוע | |
| 7.18 ₪ | תשלום עבור גודל חיבור בKVA (3x40) | |
| 518.22 ₪ | סה"כ לתשלום | לא כולל מע"מ |

התפלגות חיוב בש"ח לפי תע"ז

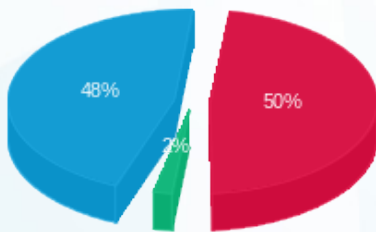

- פסגה (150.47 ₪) - 48%
- גבע (5.62 ₪) - 29%
- שפל (143.98 ₪) - 23%

הסטוריית צריכה בקוט"ש

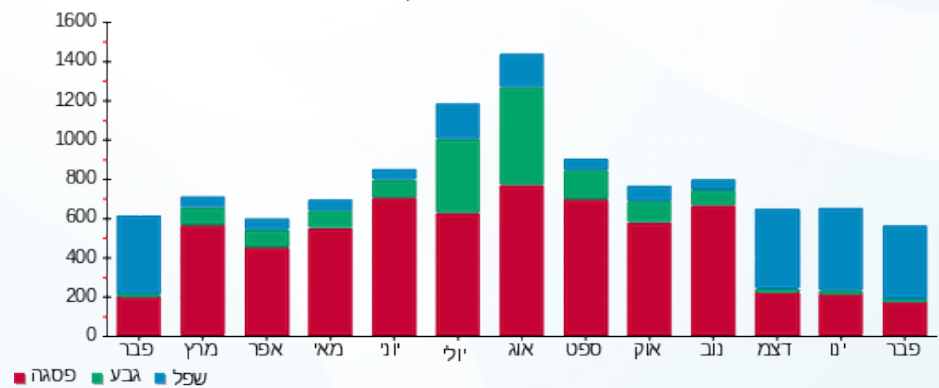



12/03/23

תאריך הפקדה:

שם דייר: ד"ר מוניר מולא

28/02/23

תאריך קריאה נוכחית:

שם אתר: קניון נהריה

01/02/23

תאריך קריאה קודמת:

לקוח/ה נכבד/ה, אנו מתכבדים להגיש את חישוב צריכת החשמל לתקופה 01/02/23 - 28/02/23:

ד"ר מוניר מולא - 2 - 00023915 (3x25)

| סוג תעריף | סוג צריכה | קריאה קודמת | קריאה נוכחית | סה"כ צריכה בקוט"ש | מחיר לקוט"ש בא"ג | סה"כ לתשלום |
|--------------------------|-----------|-------------|--------------|-------------------|------------------|-------------|
| פרטי חשבון עבור תאריכים: | | | | | | |
| 777 | פסגה | 01/02/23 | 28/02/23 | 100.59 | 90.04 | 90.57 ₪ |
| 778 | גבע | 19,524.87 | 19,531.34 | 6.47 | 48.24 | 3.12 ₪ |
| 779 | שפל | 47,949.10 | 48,228.42 | 279.32 | 38.63 | 107.90 ₪ |

סה"כ לדייר:

| פסגה | גבע | שפל | סה"כ | שיא ביקוש |
|---------|--------|----------|----------|-----------|
| 100.59 | 6.47 | 279.32 | 386.39 | 7.07 |
| 90.57 ₪ | 3.12 ₪ | 107.90 ₪ | 201.60 ₪ | |

סה"כ צריכה

סה"כ לתשלום

| | | |
|----------|--|---------------------|
| 210.98 ₪ | תשלום קבוע | |
| 4.49 ₪ | תשלום עבור גודל חיבור בKVA (3x25) | |
| 417.06 ₪ | סה"כ לתשלום | לא כולל מע"מ |

התפלגות חיוב בש"ח לפי תעו"ז

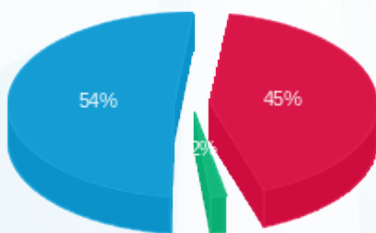

■ פסגה (90.57 ₪)
■ גבע (3.12 ₪)
■ שפל (107.90 ₪)

הסטוריית צריכה בקוט"ש

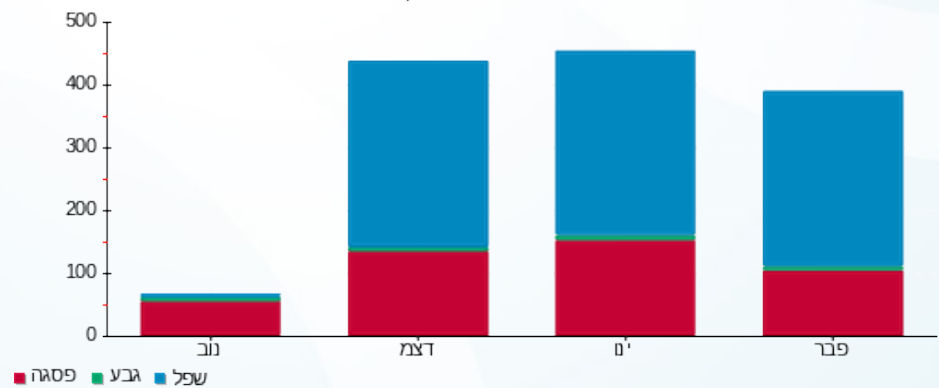

12/03/23 תאריך הפקה:
 28/02/23 תאריך קריאה נוכחית:
 01/02/23 תאריך קריאה קודמת:

שם דייר: דיסקרט נשים (107)
 שם אתר: קניון נהריה

לקוח/ה נכבד/ה, אנו מתכבדים להגיש את חישוב צריכת החשמל לתקופה 01/02/23 - 28/02/23:

דיסקרט נשים (107) - 3 - 00009601(3x40)

| סוג תעריף | סוג צריכה | קריאה קודמת | קריאה נוכחית | סה"כ צריכה בקוט"ש | מחיר לקוט"ש בא"ג | סה"כ לתשלום |
|--------------------------|-----------|-------------|--------------|-------------------|------------------|-------------|
| פרטי חשבון עבור תאריכים: | | | | | | |
| 777 | פסגה | 01/02/23 | 28/02/23 | 173.25 | 90.04 | 156.00 ₪ |
| 778 | גבע | 117,868.69 | 117,888.29 | 19.61 | 48.24 | 9.46 ₪ |
| 779 | שפל | 87,558.75 | 87,909.49 | 350.74 | 38.63 | 135.49 ₪ |

סה"כ לדייר:

| פסגה | גבע | שפל | סה"כ | שיא ביקוש |
|----------|--------|----------|----------|-----------|
| 173.25 | 19.61 | 350.74 | 543.60 | 1.97 |
| 156.00 ₪ | 9.46 ₪ | 135.49 ₪ | 300.95 ₪ | |

סה"כ צריכה
 סה"כ לתשלום

| | | |
|----------|-----------------------------------|--------------|
| 210.98 ₪ | תשלום קבוע | |
| 7.18 ₪ | תשלום עבור גודל חיבור בKVA (3x40) | |
| 519.11 ₪ | סה"כ לתשלום | לא כולל מע"מ |

התפלגות חיוב בש"ח לפי תע"ז

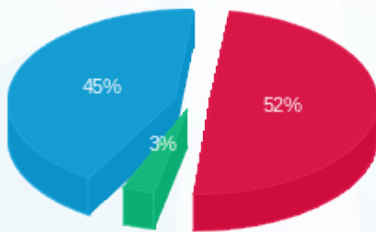

פסגה (156.00 ₪) 45%
 גבע (9.46 ₪) 3%
 שפל (135.49 ₪) 52%

הסטוריית צריכה בקוט"ש

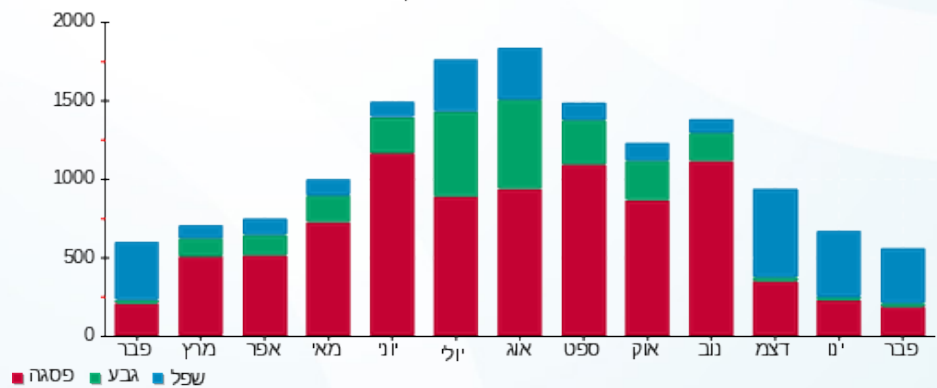



12/03/23 תאריך הפקה:
 28/02/23 תאריך קריאה נוכחית:
 01/02/23 תאריך קריאה קודמת:

שם דייר: דלתא חדש (253)
 שם אתר: קניון נהריה

לקוח/ה נכבד/ה, אנו מתכבדים להגיש את חישוב צריכת החשמל לתקופה 01/02/23 - 28/02/23:

דלתא חדש (253) - 1 - 00013207(3x80)

| סוג תעריף | סוג צריכה | קריאה קודמת | קריאה נוכחית | סה"כ צריכה בקוט"ש | מחיר לקוט"ש בא"ג | סה"כ לתשלום |
|--------------------------|-----------|-------------|--------------|-------------------|------------------|-------------|
| פרטי חשבון עבור תאריכים: | | | | | | |
| | | 01/02/23 | 28/02/23 | | | |
| 777 | פסגה | 263,415.36 | 264,535.17 | 1,119.81 | 90.04 | 1,008.28 ₪ |
| 778 | גבע | 98,587.70 | 98,628.36 | 40.66 | 48.24 | 19.62 ₪ |
| 779 | שפל | 90,465.02 | 92,237.51 | 1,772.48 | 38.63 | 684.71 ₪ |

סה"כ לדייר:

| פסגה | גבע | שפל | סה"כ | שיא ביקוש |
|------------|---------|----------|------------|-----------|
| 1,119.81 | 40.66 | 1,772.48 | 2,932.96 | 16.08 |
| 1,008.28 ₪ | 19.62 ₪ | 684.71 ₪ | 1,712.60 ₪ | |

סה"כ צריכה
 סה"כ לתשלום

| | | |
|------------|-----------------------------------|--------------|
| 210.98 ₪ | תשלום קבוע | |
| 14.36 ₪ | תשלום עבור גודל חיבור בKVA (3x80) | |
| 1,937.94 ₪ | סה"כ לתשלום | לא כולל מע"מ |

התפלגות חיוב בש"ח לפי תעו"ז

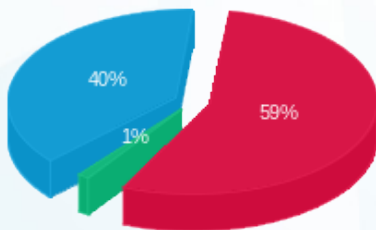

■ פסגה (1,008.28 ₪)
 ■ גבע (19.62 ₪)
 ■ שפל (684.71 ₪)

הסטוריית צריכה בקוט"ש

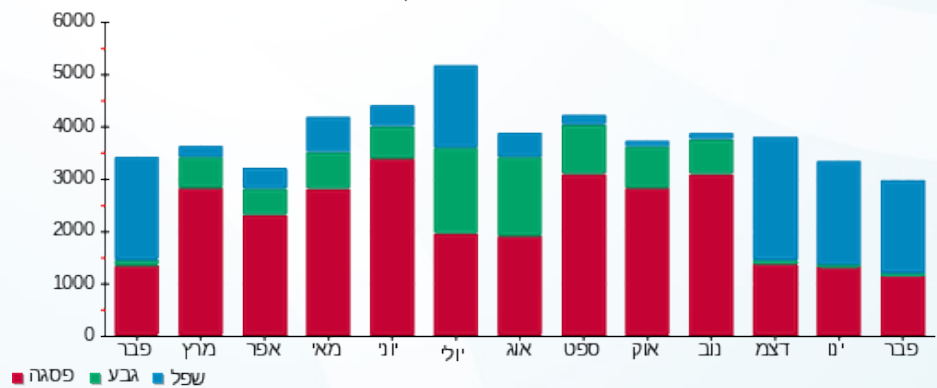

■ פסגה ■ גבע ■ שפל



12/03/23 תאריך הפקה:
 28/02/23 תאריך קריאה נוכחית:
 01/02/23 תאריך קריאה קודמת:

שם דייר: דר גאמל עווד (512)
 שם אתר: קניון נהריה

לקוח/ה נכבד/ה, אנו מתכבדים להגיש את חישוב צריכת החשמל לתקופה 01/02/23 - 28/02/23:

דר גאמל עווד (512) - 2 - 00025302 (3x25)

| סוג תעריף | סוג צריכה | קריאה קודמת | קריאה נוכחית | סה"כ צריכה בקוט"ש | מחיר לקוט"ש בא"ג | סה"כ לתשלום |
|--------------------------|-----------|-------------|--------------|-------------------|------------------|-------------|
| פרטי חשבון עבור תאריכים: | | | | | | |
| 777 | פסגה | 01/02/23 | 28/02/23 | 75.14 | 90.04 | 67.65 ₪ |
| 778 | גבע | 28,675.44 | 28,689.92 | 14.49 | 48.24 | 6.99 ₪ |
| 779 | שפל | 28,011.20 | 28,144.46 | 133.26 | 38.63 | 51.48 ₪ |

סה"כ לדייר:

| פסגה | גבע | שפל | סה"כ | שיא ביקוש |
|---------|--------|---------|----------|-----------|
| 75.14 | 14.49 | 133.26 | 222.89 | 2.46 |
| ₪ 67.65 | ₪ 6.99 | ₪ 51.48 | ₪ 126.12 | |

סה"כ צריכה
 סה"כ לתשלום

| | | |
|----------|--|---------------------|
| 210.98 ₪ | תשלום קבוע | |
| 4.49 ₪ | תשלום עבור גודל חיבור בKVA (3x25) | |
| 341.59 ₪ | סה"כ לתשלום | לא כולל מע"מ |

התפלגות חיוב בש"ח לפי תעו"ז

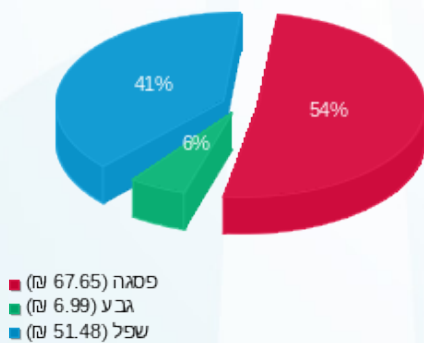

הסטוריית צריכה בקוט"ש

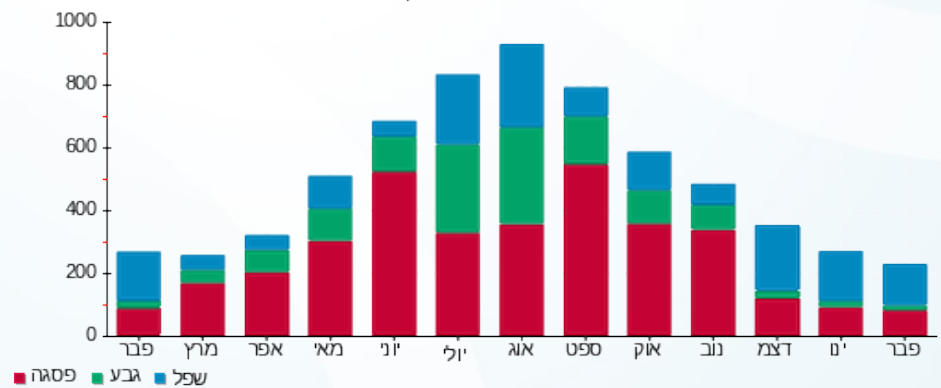



12/03/23

תאריך הפקדה:

שם דייר: הגרה (11404-1)

28/02/23

תאריך קריאה נוכחית:

שם אתר: קניון נהריה

01/02/23

תאריך קריאה קודמת:

לקוח/ה נכבד/ה, אנו מתכבדים להגיש את חישוב צריכת החשמל לתקופה 01/02/23 - 28/02/23:

הגרה (11404-1) - 4 - (3x40)00025432

| סה"כ לתשלום | מחיר לקוט"ש בא"ג | סה"כ צריכה בקוט"ש | קריאה נוכחית | קריאה קודמת | סוג צריכה | סוג תעריף |
|-------------|------------------|-------------------|--------------|-------------|-----------|--------------------------|
| | | | 28/02/23 | 01/02/23 | | פרטי חשבון עבור תאריכים: |
| ₪ 359.63 | 90.04 | 399.41 | 255,461.33 | 255,061.92 | פסגה | 777 |
| ₪ 13.23 | 48.24 | 27.42 | 113,223.14 | 113,195.72 | גבע | 778 |
| ₪ 294.09 | 38.63 | 761.29 | 75,728.94 | 74,967.65 | שפל | 779 |

סה"כ לדייר:

| שיא ביקוש | סה"כ | שפל | גבע | פסגה |
|-----------|----------|----------|---------|----------|
| 9.64 | 1,188.11 | 761.29 | 27.42 | 399.41 |
| | ₪ 666.94 | ₪ 294.09 | ₪ 13.23 | ₪ 359.63 |

סה"כ צריכה

סה"כ לתשלום

| | | |
|----------|--|---------------------|
| ₪ 210.98 | תשלום קבוע | |
| ₪ 7.18 | תשלום עבור גודל חיבור בKVA (3x40) | |
| ₪ 885.10 | סה"כ לתשלום | לא כולל מע"מ |

התפלגות חיוב בש"ח לפי תעו"ז

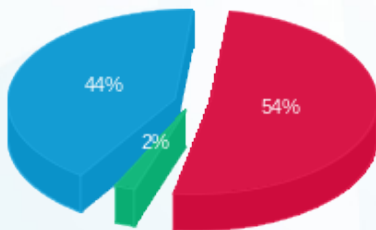

- פסגה (₪ 359.63) 54%
- גבע (₪ 13.23) 2%
- שפל (₪ 294.09) 44%

הסטוריית צריכה בקוט"ש

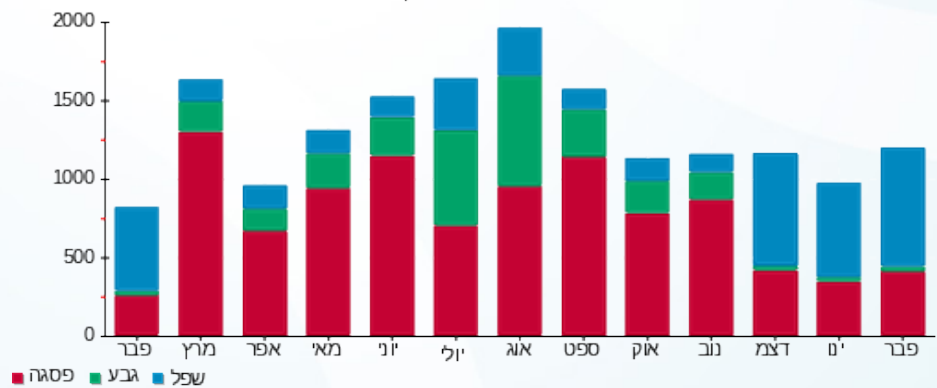



12/03/23

תאריך הפקדה:

שם דייר: הום סטייל

28/02/23

תאריך קריאה נוכחית:

שם אתר: קניון נהריה

01/02/23

תאריך קריאה קודמת:

לקוח/ה נכבד/ה, אנו מתכבדים להגיש את חישוב צריכת החשמל לתקופה 01/02/23 - 28/02/23:

הום סטייל - 8 - 00025432 (3x63)

| סוג תעריף | סוג צריכה | קריאה קודמת | קריאה נוכחית | סה"כ צריכה בקוט"ש | מחיר לקוט"ש בא"ג | סה"כ לתשלום |
|--------------------------|-----------|-------------|--------------|-------------------|------------------|-------------|
| פרטי חשבון עבור תאריכים: | | | | | | |
| 777 | פסגה | 01/02/23 | 28/02/23 | 488.47 | 90.04 | 439.82 ₪ |
| 778 | גבע | 100,263.68 | 100,302.93 | 39.25 | 48.24 | 18.93 ₪ |
| 779 | שפל | 83,493.33 | 84,516.48 | 1,023.15 | 38.63 | 395.24 ₪ |

סה"כ לדייר:

| פסגה | גבע | שפל | סה"כ | שיא ביקוש |
|----------|---------|----------|----------|-----------|
| 488.47 | 39.25 | 1,023.15 | 1,550.87 | 9.13 |
| 439.82 ₪ | 18.93 ₪ | 395.24 ₪ | 854.00 ₪ | |

סה"כ צריכה

סה"כ לתשלום

| | | |
|------------|-----------------------------------|--------------|
| 210.98 ₪ | תשלום קבוע | |
| 11.30 ₪ | תשלום עבור גודל חיבור בKVA (3x63) | |
| 1,076.28 ₪ | סה"כ לתשלום | לא כולל מע"מ |

התפלגות חיוב בש"ח לפי תעו"ז

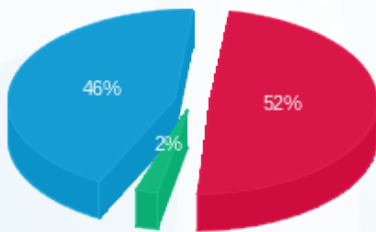

- פסגה (439.82 ₪) 46%
- גבע (18.93 ₪) 2%
- שפל (395.24 ₪) 52%

הסטוריית צריכה בקוט"ש





12/03/23 תאריך הפקדה:
 28/02/23 תאריך קריאה נוכחית:
 01/02/23 תאריך קריאה קודמת:

שם דייר: הסטוק
 שם אתר: קניון נהריה

לקוח/ה נכבד/ה, אנו מתכבדים להגיש את חישוב צריכת החשמל לתקופה 01/02/23 - 28/02/23:

הסטוק - 5 - 00015787 (3x160)

| סוג תעריף | סוג צריכה | קריאה קודמת | קריאה נוכחית | סה"כ צריכה בקוט"ש | מחיר לקוט"ש בא"ג | סה"כ לתשלום |
|-----------|-----------|--------------|--------------|-------------------|------------------|-------------|
| | | 01/02/23 | 28/02/23 | | | |
| 777 | פסגה | 1,581,801.02 | 1,583,620.08 | 1,819.06 | 90.04 | 1,637.88 ₪ |
| 778 | גבע | 1,316,022.52 | 1,316,215.44 | 192.92 | 48.24 | 93.07 ₪ |
| 779 | שפל | 2,193,996.06 | 2,197,170.18 | 3,174.11 | 38.63 | 1,226.16 ₪ |

סה"כ לדייר:

| פסגה | גבע | שפל | סה"כ | שיא ביקוש |
|------------|---------|------------|------------|-----------|
| 1,819.06 | 192.92 | 3,174.11 | 5,186.10 | 31.99 |
| 1,637.88 ₪ | 93.07 ₪ | 1,226.16 ₪ | 2,957.11 ₪ | |

סה"כ צריכה
 סה"כ לתשלום

| | | |
|------------|------------------------------------|--------------|
| 210.98 ₪ | תשלום קבוע | |
| 28.71 ₪ | תשלום עבור גודל חיבור בKVA (3x160) | |
| 3,196.80 ₪ | סה"כ לתשלום | לא כולל מע"מ |

התפלגות חיוב בש"ח לפי תעו"ז

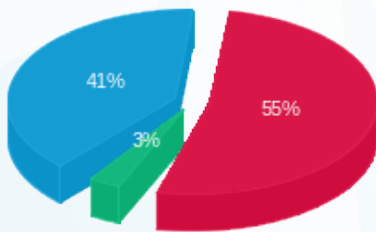

פסגה (1,637.88 ₪) - 55%
 גבע (93.07 ₪) - 41%
 שפל (1,226.16 ₪) - 3%

הסטוריית צריכה בקוט"ש

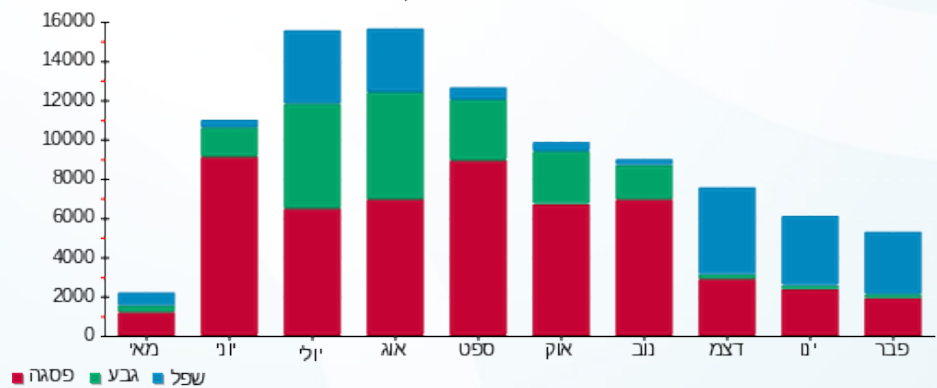



12/03/23

תאריך הפקדה:

שם דייר: ורדינון חדש (205)

28/02/23

תאריך קריאה נוכחית:

שם אתר: קניון נהריה

01/02/23

תאריך קריאה קודמת:

לקוח/ה נכבד/ה, אנו מתכבדים להגיש את חישוב צריכת החשמל לתקופה 01/02/23 - 28/02/23:

ורדינון חדש (205) - 1 - 00023915 (3x50)

| סוג תעריף | סוג צריכה | קריאה קודמת | קריאה נוכחית | סה"כ צריכה בקוט"ש | מחיר לקוט"ש בא"ג | סה"כ לתשלום |
|--------------------------|-----------|-------------|--------------|-------------------|------------------|-------------|
| פרטי חשבון עבור תאריכים: | | | | | | |
| 777 | פסגה | 01/02/23 | 28/02/23 | 207.64 | 90.04 | 186.96 ₪ |
| 778 | גבע | 36,553.54 | 36,572.13 | 18.60 | 48.24 | 8.97 ₪ |
| 779 | שפל | 40,806.04 | 41,193.63 | 387.59 | 38.63 | 149.73 ₪ |

סה"כ לדייר:

| פסגה | גבע | שפל | סה"כ | שיא ביקוש |
|----------|--------|----------|----------|-----------|
| 207.64 | 18.60 | 387.59 | 613.83 | 5.47 |
| 186.96 ₪ | 8.97 ₪ | 149.73 ₪ | 345.66 ₪ | |

סה"כ צריכה

סה"כ לתשלום

| | | |
|----------|-----------------------------------|--------------|
| 210.98 ₪ | תשלום קבוע | |
| 8.97 ₪ | תשלום עבור גודל חיבור בKVA (3x50) | |
| 565.61 ₪ | סה"כ לתשלום | לא כולל מע"מ |

התפלגות חיוב בש"ח לפי תע"ז

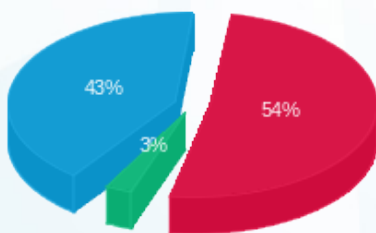

■ פסגה (186.96 ₪)
 ■ גבע (8.97 ₪)
 ■ שפל (149.73 ₪)

הסטוריית צריכה בקוט"ש

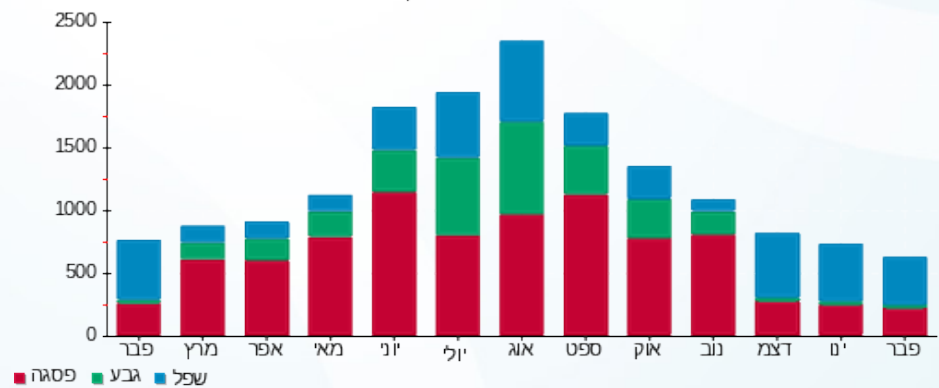



12/03/23 תאריך הפקה:
 28/02/23 תאריך קריאה נוכחית:
 01/02/23 תאריך קריאה קודמת:

שם דייר: זיפ נשים וגברים (134-01)
 שם אתר: קניון נהריה

לקוח/ה נכבד/ה, אנו מתכבדים להגיש את חישוב צריכת החשמל לתקופה 28/02/23 - 01/02/23:

זיפ נשים וגברים (134-01) - 1 - 00013214 (3x40)

| סוג תעריף | סוג צריכה | קריאה קודמת | קריאה נוכחית | סה"כ צריכה בקוט"ש | מחיר לקוט"ש בא"ג | סה"כ לתשלום |
|--------------------------|-----------|-------------|--------------|-------------------|------------------|-------------|
| פרטי חשבון עבור תאריכים: | | | | | | |
| 777 | פסגה | 01/02/23 | 28/02/23 | 397.30 | 90.04 | 357.73 ₪ |
| 778 | גבע | 48,560.44 | 48,585.84 | 25.40 | 48.24 | 12.25 ₪ |
| 779 | שפל | 52,437.59 | 53,008.21 | 570.62 | 38.63 | 220.43 ₪ |

סה"כ לדייר:

| פסגה | גבע | שפל | סה"כ | שיא ביקוש |
|----------|---------|----------|----------|-----------|
| 397.30 | 25.40 | 570.62 | 993.32 | 7.06 |
| 357.73 ₪ | 12.25 ₪ | 220.43 ₪ | 590.41 ₪ | |

סה"כ צריכה
 סה"כ לתשלום

| | | |
|----------|-----------------------------------|--------------|
| 210.98 ₪ | תשלום קבוע | |
| 7.18 ₪ | תשלום עבור גודל חיבור בKVA (3x40) | |
| 808.57 ₪ | סה"כ לתשלום | לא כולל מע"מ |

התפלגות חיוב בש"ח לפי תעו"ז

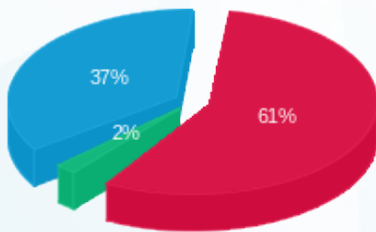

■ פסגה (357.73 ₪)
 ■ גבע (12.25 ₪)
 ■ שפל (220.43 ₪)

הסטוריית צריכה בקוט"ש

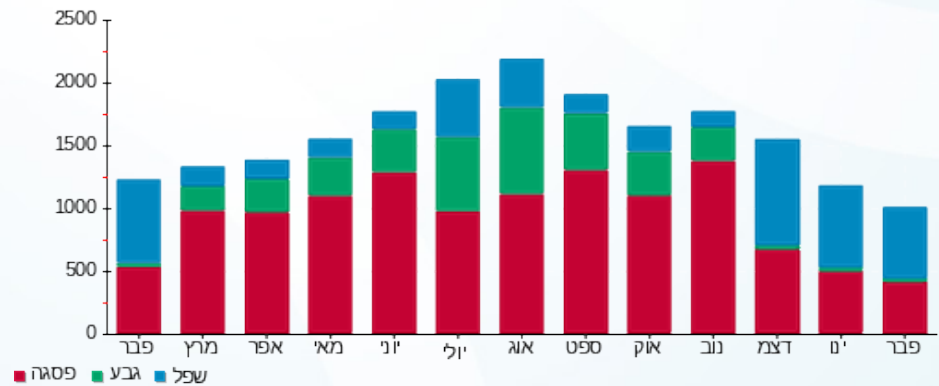

12/03/23 תאריך הפקה:
 28/02/23 תאריך קריאה נוכחית:
 01/02/23 תאריך קריאה קודמת:

שם דייר: חברת חשמל עמדה היברידית
 שם אתר: קניון נהריה

לקוח/ה נכבד/ה, אנו מתכבדים להגיש את חישוב צריכת החשמל לתקופה 01/02/23 - 28/02/23:

100 3 - 7 - 00025302 (3x100)

| סוג תעריף | סוג צריכה | קריאה קודמת | קריאה נוכחית | סה"כ צריכה בקוט"ש | מחיר לקוט"ש בא"ג | סה"כ לתשלום |
|--------------------------|-----------|-------------|--------------|-------------------|------------------|-------------|
| פרטי חשבון עבור תאריכים: | | | | | | |
| 777 | פסגה | 01/02/23 | 28/02/23 | 32.19 | 90.04 | 28.99 ₪ |
| 778 | גבע | 45,928.17 | 45,941.11 | 12.94 | 48.24 | 6.24 ₪ |
| 779 | שפל | 87,426.39 | 87,554.54 | 128.15 | 38.63 | 49.50 ₪ |

סה"כ לדייר:

| פסגה | גבע | שפל | סה"כ | שיא ביקוש |
|---------|--------|---------|---------|-----------|
| 32.19 | 12.94 | 128.15 | 173.28 | 2.27 |
| 28.99 ₪ | 6.24 ₪ | 49.50 ₪ | 84.73 ₪ | |

סה"כ צריכה
 סה"כ לתשלום

| | | |
|----------|------------------------------------|--------------|
| 210.98 ₪ | תשלום קבוע | |
| 17.94 ₪ | תשלום עבור גודל חיבור בKVA (3x100) | |
| 313.66 ₪ | סה"כ לתשלום | לא כולל מע"מ |

התפלגות חיוב בש"ח לפי תעו"ז

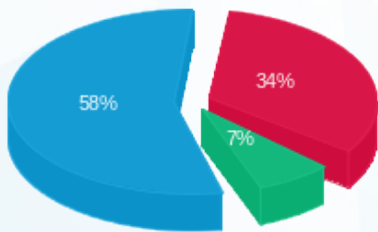

פסגה (28.99 ₪) ■
 גבע (6.24 ₪) ■
 שפל (49.50 ₪) ■

הסטוריית צריכה בקוט"ש

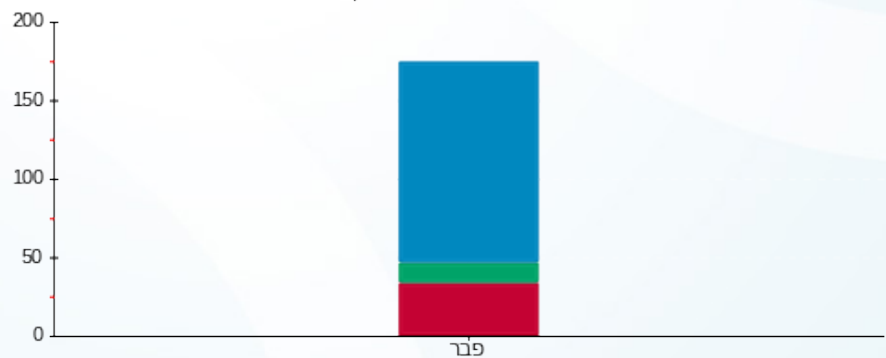

פסגה ■ גבע ■ שפל

12/03/23 תאריך הפקדה:
 28/02/23 תאריך קריאה נוכחית:
 01/02/23 תאריך קריאה קודמת:

שם דייר: טו ג'אמפ
 שם אתר: קניון נהריה

לקוח/ה נכבד/ה, אנו מתכבדים להגיש את חישוב צריכת החשמל לתקופה 01/02/23 - 28/02/23:

טו ג'אמפ - 4 - 00013200(3x160)

| סוג תעריף | סוג צריכה | קריאה קודמת | קריאה נוכחית | סה"כ צריכה בקוט"ש | מחיר לקוט"ש בא"ג | סה"כ לתשלום |
|--------------------------|-----------|--------------|--------------|-------------------|------------------|-------------|
| פרטי חשבון עבור תאריכים: | | | | | | |
| | | 01/02/23 | 28/02/23 | | | |
| 777 | פסגה | 1,309,513.96 | 1,311,013.42 | 1,499.46 | 90.04 | 1,350.11 ₪ |
| 778 | גבע | 907,446.47 | 907,822.23 | 375.76 | 48.24 | 181.27 ₪ |
| 779 | שפל | 712,775.92 | 715,257.60 | 2,481.68 | 38.63 | 958.67 ₪ |

סה"כ לדייר:

| פסגה | גבע | שפל | סה"כ | שיא ביקוש |
|------------|----------|----------|------------|-----------|
| 1,499.46 | 375.76 | 2,481.68 | 4,356.90 | 36.78 |
| 1,350.11 ₪ | 181.27 ₪ | 958.67 ₪ | 2,490.05 ₪ | |

סה"כ צריכה
 סה"כ לתשלום

| | | |
|------------|---|---------------------|
| 210.98 ₪ | תשלום קבוע | |
| 28.71 ₪ | תשלום עבור גודל חיבור בKVA (3x160) | |
| 2,729.74 ₪ | סה"כ לתשלום | לא כולל מע"מ |

התפלגות חיוב בש"ח לפי תע"ז

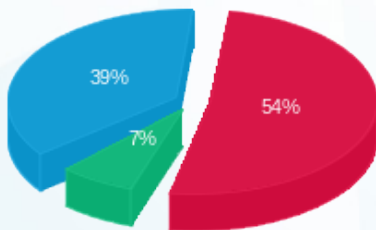

פסגה (1,350.11 ₪) 54%
 גבע (181.27 ₪) 7%
 שפל (958.67 ₪) 39%

הסטוריית צריכה בקוט"ש

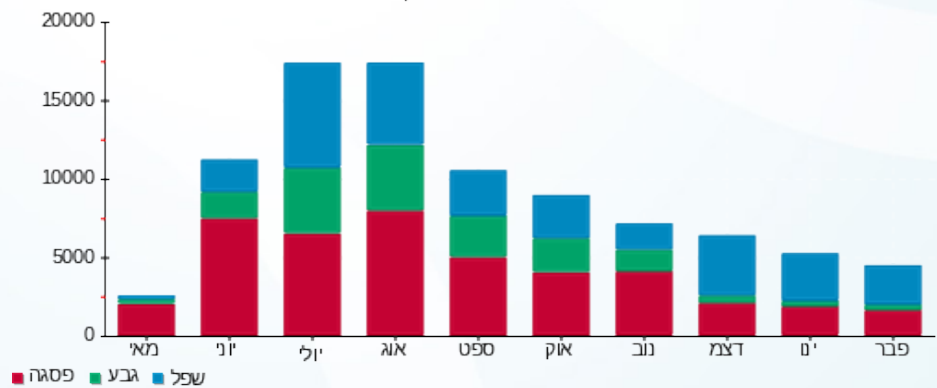

12/03/23 תאריך הפקה:
 28/02/23 תאריך קריאה נוכחית:
 01/02/23 תאריך קריאה קודמת:

שם דייר: יש לי תקשורת 2010 (204)
 שם אתר: קניון נהריה

לקוח/ה נכבד/ה, אנו מתכבדים להגיש את חישוב צריכת החשמל לתקופה 01/02/23 - 28/02/23:

יש לי תקשורת 2010 (204) - 8 - 00015111 (3x25)

| סוג תעריף | סוג צריכה | קריאה קודמת | קריאה נוכחית | סה"כ צריכה בקוט"ש | מחיר לקוט"ש בא"ג | סה"כ לתשלום |
|--------------------------|-----------|-------------|--------------|-------------------|------------------|-------------|
| פרטי חשבון עבור תאריכים: | | | | | | |
| 777 | פסגה | 01/02/23 | 28/02/23 | 273.32 | 90.04 | 246.10 ₪ |
| 778 | גבע | 82,044.33 | 82,105.33 | 60.99 | 48.24 | 29.42 ₪ |
| 779 | שפל | 86,769.07 | 87,414.64 | 645.56 | 38.63 | 249.38 ₪ |

סה"כ לדיר:

| פסגה | גבע | שפל | סה"כ | שיא ביקוש |
|----------|---------|----------|----------|-----------|
| 273.32 | 60.99 | 645.56 | 979.88 | 4.99 |
| 246.10 ₪ | 29.42 ₪ | 249.38 ₪ | 524.91 ₪ | |

סה"כ צריכה
 סה"כ לתשלום

| | | |
|----------|--|---------------------|
| 210.98 ₪ | תשלום קבוע | |
| 4.49 ₪ | תשלום עבור גודל חיבור בKVA (3x25) | |
| 740.37 ₪ | סה"כ לתשלום | לא כולל מע"מ |

התפלגות חיוב בש"ח לפי תעו"ז

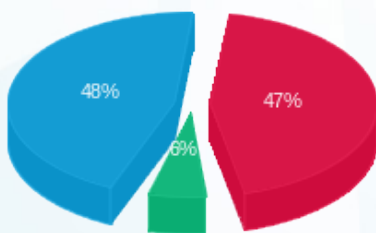

■ פסגה (246.10 ₪) 48%
 ■ גבע (29.42 ₪) 6%
 ■ שפל (249.38 ₪) 47%

הסטוריית צריכה בקוט"ש

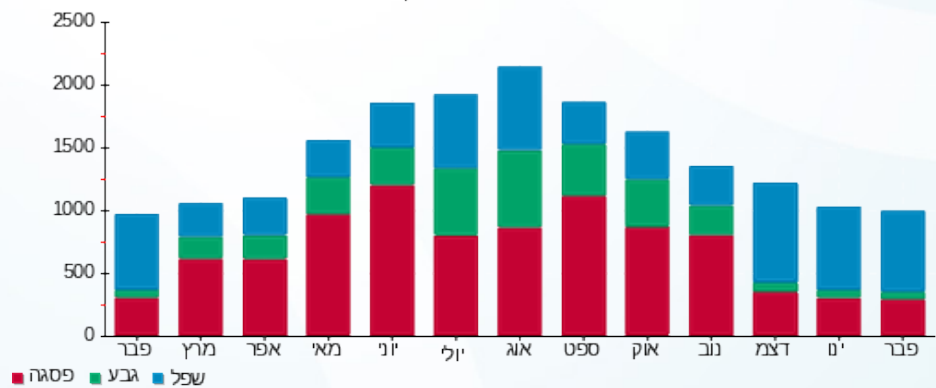

■ פסגה ■ גבע ■ שפל



12/03/23

תאריך הפקדה:

שם דייר: כללית (503)

28/02/23

תאריך קריאה נוכחית:

שם אתר: קניון נהריה

01/02/23

תאריך קריאה קודמת:

לקוח/ה נכבד/ה, אנו מתכבדים להגיש את חישוב צריכת החשמל לתקופה 01/02/23 - 28/02/23:

כללית (503) - 8 - 00025302 (3x63)

| סוג תעריף | סוג צריכה | קריאה קודמת | קריאה נוכחית | סה"כ צריכה בקוט"ש | מחיר לקוט"ש בא"ג | סה"כ לתשלום |
|--------------------------|-----------|-------------|--------------|-------------------|------------------|-------------|
| פרטי חשבון עבור תאריכים: | | | | | | |
| 777 | פסגה | 01/02/23 | 28/02/23 | 436.05 | 90.04 | 392.62 ₪ |
| 778 | גבע | 110,079.94 | 110,365.73 | 285.80 | 48.24 | 137.87 ₪ |
| 779 | שפל | 179,409.99 | 181,318.42 | 1,908.43 | 38.63 | 737.23 ₪ |

סה"כ לדיר:

| פסגה | גבע | שפל | סה"כ | שיא ביקוש |
|----------|----------|----------|------------|-----------|
| 436.05 | 285.80 | 1,908.43 | 2,630.27 | 17.14 |
| ₪ 392.62 | ₪ 137.87 | ₪ 737.23 | ₪ 1,267.71 | |

סה"כ צריכה

סה"כ לתשלום

| | | |
|------------|-----------------------------------|--------------|
| 210.98 ₪ | תשלום קבוע | |
| 11.30 ₪ | תשלום עבור גודל חיבור בKVA (3x63) | |
| 1,489.99 ₪ | סה"כ לתשלום | לא כולל מע"מ |

התפלגות חיוב בש"ח לפי תעו"ז

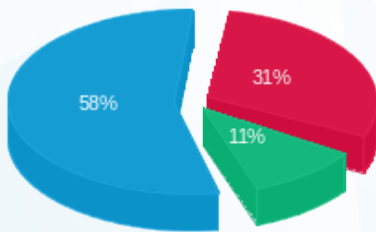

- פסגה (₪ 392.62) 58%
- גבע (₪ 137.87) 31%
- שפל (₪ 737.23) 11%

הסטוריית צריכה בקוט"ש

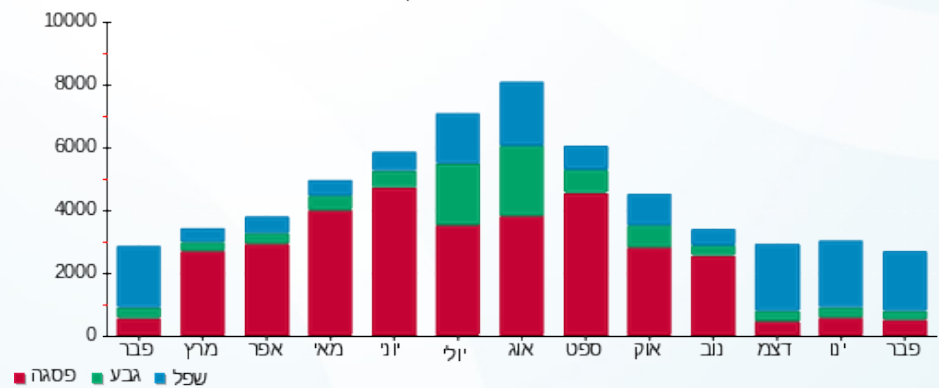

12/03/23 תאריך הפקה:
 28/02/23 תאריך קריאה נוכחית:
 01/02/23 תאריך קריאה קודמת:

שם דייר: כללית דם (555)
 שם אתר: קניון נהריה

לקוח/ה נכבד/ה, אנו מתכבדים להגיש את חישוב צריכת החשמל לתקופה 01/02/23 - 28/02/23:

כללית דם (555) - 1 - 00019409(3x40)

| סוג תעריף | סוג צריכה | קריאה קודמת | קריאה נוכחית | סה"כ צריכה בקוט"ש | מחיר לקוט"ש בא"ג | סה"כ לתשלום |
|--------------------------|-----------|-------------|--------------|-------------------|------------------|-------------|
| פרטי חשבון עבור תאריכים: | | | | | | |
| 777 | פסגה | 01/02/23 | 28/02/23 | 192.33 | 90.04 | 173.18 ₪ |
| 778 | גבע | 38,725.25 | 38,863.01 | 137.75 | 48.24 | 66.45 ₪ |
| 779 | שפל | 83,090.14 | 84,121.46 | 1,031.32 | 38.63 | 398.40 ₪ |

סה"כ לדייר:

| פסגה | גבע | שפל | סה"כ | שיא ביקוש |
|----------|---------|----------|----------|-----------|
| 192.33 | 137.75 | 1,031.32 | 1,361.40 | 6.84 |
| 173.18 ₪ | 66.45 ₪ | 398.40 ₪ | 638.03 ₪ | |

סה"כ צריכה
 סה"כ לתשלום

| | | |
|----------|-----------------------------------|--------------|
| 210.98 ₪ | תשלום קבוע | |
| 7.18 ₪ | תשלום עבור גודל חיבור בKVA (3x40) | |
| 856.18 ₪ | סה"כ לתשלום | לא כולל מע"מ |

התפלגות חיוב בש"ח לפי תע"ז

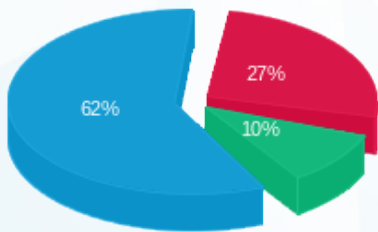

פסגה (173.18 ₪) 27%
 גבע (66.45 ₪) 10%
 שפל (398.40 ₪) 62%

הסטוריית צריכה בקוט"ש

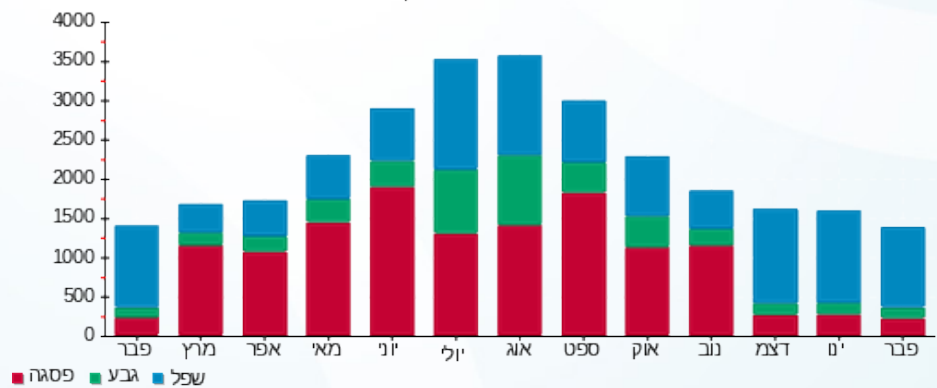



12/03/23

תאריך הפקדה:

שם דייר: לורד קיטש בע"מ

28/02/23

תאריך קריאה נוכחית:

שם אתר: קניון נהריה

01/02/23

תאריך קריאה קודמת:

לקוח/ה נכבד/ה, אנו מתכבדים להגיש את חישוב צריכת החשמל לתקופה 01/02/23 - 28/02/23:

לורד קיטש בע"מ - 8 - 00013214(3x40)

| סוג תעריף | סוג צריכה | קריאה קודמת | קריאה נוכחית | סה"כ צריכה בקוט"ש | מחיר לקוט"ש בא"ג | סה"כ לתשלום |
|--------------------------|-----------|-------------|--------------|-------------------|------------------|-------------|
| פרטי חשבון עבור תאריכים: | | | | | | |
| 777 | פסגה | 01/02/23 | 28/02/23 | 212.59 | 90.04 | 191.41 ₪ |
| 778 | גבע | 50,932.58 | 50,940.35 | 7.77 | 48.24 | 3.75 ₪ |
| 779 | שפל | 53,775.74 | 54,199.13 | 423.39 | 38.63 | 163.56 ₪ |

סה"כ לדיר:

| פסגה | גבע | שפל | סה"כ | שיא ביקוש |
|----------|--------|----------|----------|-----------|
| 212.59 | 7.77 | 423.39 | 643.75 | 7.85 |
| 191.41 ₪ | 3.75 ₪ | 163.56 ₪ | 358.72 ₪ | |

סה"כ צריכה

סה"כ לתשלום

| | | |
|----------|-----------------------------------|--------------|
| 210.98 ₪ | תשלום קבוע | |
| 7.18 ₪ | תשלום עבור גודל חיבור בKVA (3x40) | |
| 576.88 ₪ | סה"כ לתשלום | לא כולל מע"מ |

התפלגות חיוב בש"ח לפי תעו"ז

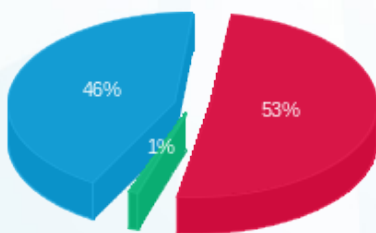

- פסגה (191.41 ₪) 53%
- גבע (3.75 ₪) 46%
- שפל (163.56 ₪) 1%

הסטוריית צריכה בקוט"ש

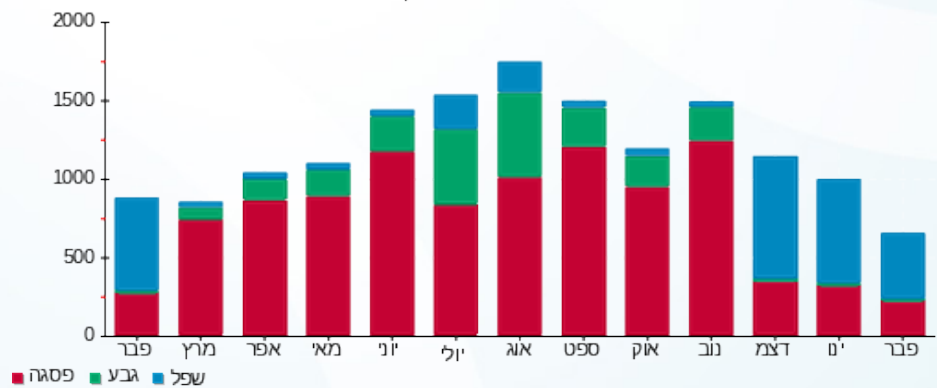

- פסגה
- גבע
- שפל





12/03/23 תאריך הפקה:
 28/02/23 תאריך קריאה נוכחית:
 01/02/23 תאריך קריאה קודמת:

שם דייר: לידר
 שם אתר: קניון נהריה

לקוח/ה נכבד/ה, אנו מתכבדים להגיש את חישוב צריכת החשמל לתקופה 01/02/23 - 28/02/23:

לידר - 5 - 00013207 (3x63)

| סוג תעריף | סוג צריכה | קריאה קודמת | קריאה נוכחית | סה"כ צריכה בקוט"ש | מחיר לקוט"ש בא"ג | סה"כ לתשלום |
|--------------------------|-----------|-------------|--------------|-------------------|------------------|-------------|
| פרטי חשבון עבור תאריכים: | | | | | | |
| 777 | פסגה | 01/02/23 | 28/02/23 | 961.45 | 90.04 | 865.69 ₪ |
| 778 | גבע | 309,500.82 | 309,531.80 | 30.98 | 48.24 | 14.95 ₪ |
| 779 | שפל | 205,317.31 | 206,854.31 | 1,537.00 | 38.63 | 593.74 ₪ |

סה"כ לדייר:

| פסגה | גבע | שפל | סה"כ | שיא ביקוש |
|----------|---------|----------|------------|-----------|
| 961.45 | 30.98 | 1,537.00 | 2,529.43 | 11.70 |
| 865.69 ₪ | 14.95 ₪ | 593.74 ₪ | 1,474.37 ₪ | |

סה"כ צריכה
 סה"כ לתשלום

| | | |
|------------|-----------------------------------|--------------|
| 210.98 ₪ | תשלום קבוע | |
| 11.30 ₪ | תשלום עבור גודל חיבור בKVA (3x63) | |
| 1,696.66 ₪ | סה"כ לתשלום | לא כולל מע"מ |

התפלגות חיוב בש"ח לפי תע"ז

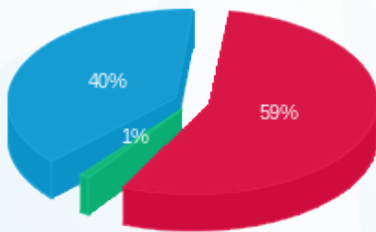

■ פסגה (865.69 ₪)
 ■ גבע (14.95 ₪)
 ■ שפל (593.74 ₪)

הסטוריית צריכה בקוט"ש

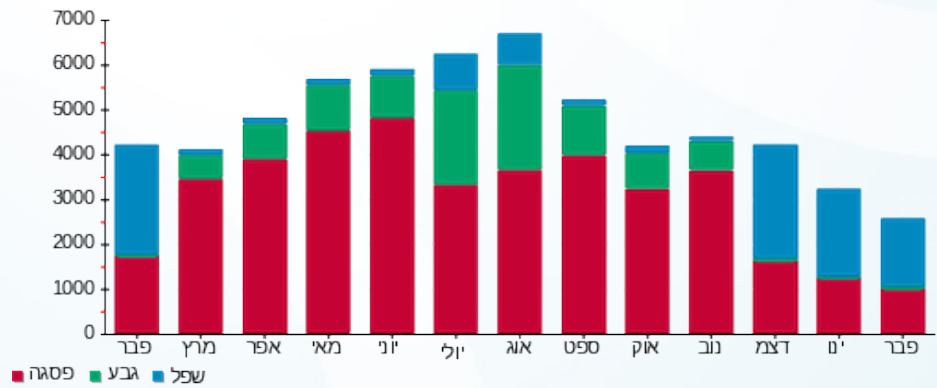



12/03/23

תאריך הפקדה:

שם דייר: מאג'יק פאן

28/02/23

תאריך קריאה נוכחית:

שם אתר: קניון נהריה

01/02/23

תאריך קריאה קודמת:

לקוח/ה נכבד/ה, אנו מתכבדים להגיש את חישוב צריכת החשמל לתקופה 01/02/23 - 28/02/23:

מאג'יק פאן - 7 - 00015111 (3x25)

| סה"כ לתשלום | מחיר לקוט"ש בא"ג | סה"כ צריכה בקוט"ש | קריאה נוכחית | קריאה קודמת | סוג צריכה | סוג תעריף |
|-------------|------------------|-------------------|--------------|-------------|--------------------------|-----------|
| | | | 28/02/23 | 01/02/23 | פרטי חשבון עבור תאריכים: | |
| ₪ 383.52 | 90.04 | 425.95 | 218,564.33 | 218,138.39 | פסגה | 777 |
| ₪ 102.46 | 48.24 | 212.40 | 157,627.89 | 157,415.49 | גבע | 778 |
| ₪ 613.44 | 38.63 | 1,587.98 | 95,389.82 | 93,801.84 | שפל | 779 |

סה"כ לדייר:

| שיא ביקוש | סה"כ | שפל | גבע | פסגה |
|-----------|------------|----------|----------|----------|
| 3.58 | 2,226.33 | 1,587.98 | 212.40 | 425.95 |
| | ₪ 1,099.42 | ₪ 613.44 | ₪ 102.46 | ₪ 383.52 |

סה"כ צריכה

סה"כ לתשלום

| | | |
|------------|--|---------------------|
| ₪ 210.98 | תשלום קבוע | |
| ₪ 4.49 | תשלום עבור גודל חיבור בKVA (3x25) | |
| ₪ 1,314.89 | סה"כ לתשלום | לא כולל מע"מ |

התפלגות חיוב בש"ח לפי תעו"ז

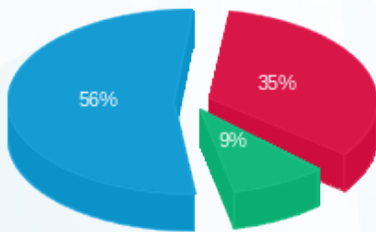

- פסגה (₪ 383.52) 56%
- גבע (₪ 102.46) 9%
- שפל (₪ 613.44) 35%

הסטוריית צריכה בקוט"ש

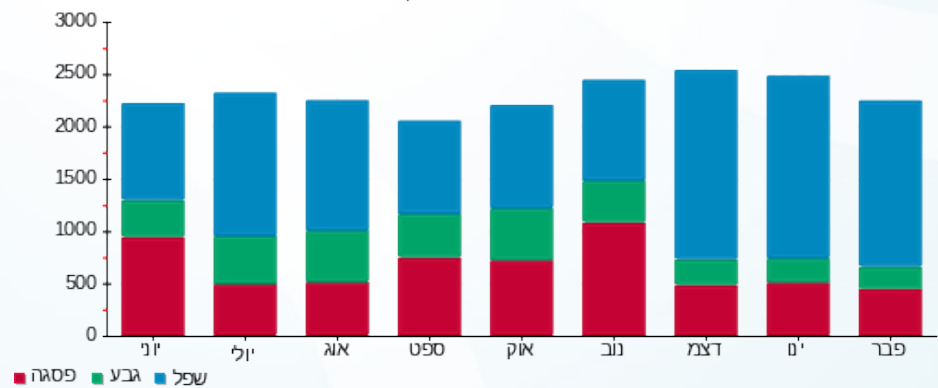

12/03/23 תאריך הפקה:
 28/02/23 תאריך קריאה נוכחית:
 01/02/23 תאריך קריאה קודמת:

שם דייר: מדיקל סיטי (515)
 שם אתר: קניון נהריה

לקוח/ה נכבד/ה, אנו מתכבדים להגיש את חישוב צריכת החשמל לתקופה 01/02/23 - 28/02/23:

מדיקל סיטי (515) - 6 - 00025302 (3x25)

| סה"כ לתשלום | מחיר לקוט"ש בא"ג | סה"כ צריכה בקוט"ש | קריאה נוכחית | קריאה קודמת | סוג צריכה | סוג תעריף |
|-------------|------------------|-------------------|--------------|-------------|-----------|--------------------------|
| | | | 28/02/23 | 01/02/23 | | פרטי חשבון עבור תאריכים: |
| ₪ 67.80 | 90.04 | 75.30 | 40,937.29 | 40,862.00 | פסגה | 777 |
| ₪ 2.12 | 48.24 | 4.40 | 11,052.56 | 11,048.16 | גבע | 778 |
| ₪ 47.15 | 38.63 | 122.06 | 11,405.87 | 11,283.82 | שפל | 779 |

סה"כ לדיר:

| שיא ביקוש | סה"כ | שפל | גבע | פסגה |
|-----------|----------|---------|--------|---------|
| 3.23 | 201.76 | 122.06 | 4.40 | 75.30 |
| | ₪ 117.07 | ₪ 47.15 | ₪ 2.12 | ₪ 67.80 |

סה"כ צריכה
 סה"כ לתשלום

| | | |
|----------|--|---------------------|
| ₪ 210.98 | תשלום קבוע | |
| ₪ 4.49 | תשלום עבור גודל חיבור בKVA (3x25) | |
| ₪ 332.54 | סה"כ לתשלום | לא כולל מע"מ |

התפלגות חיוב בש"ח לפי תע"ז

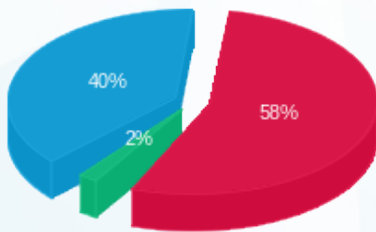

■ פסגה (₪ 67.80)
 ■ גבע (₪ 2.12)
 ■ שפל (₪ 47.15)

הסטוריית צריכה בקוט"ש

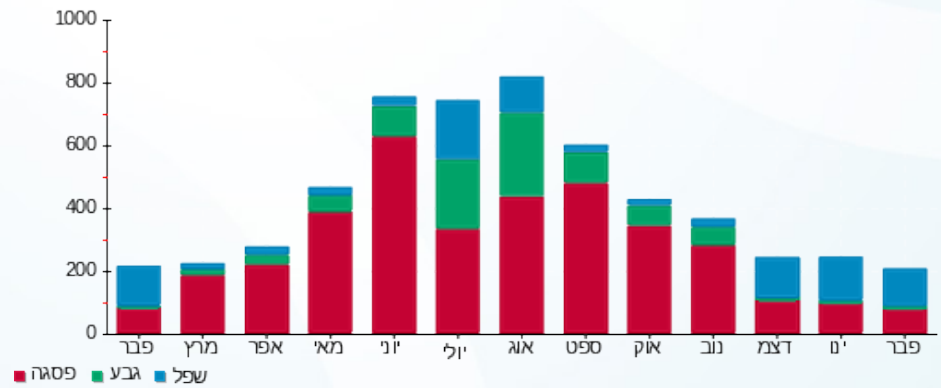



12/03/23 תאריך הפקה:
 28/02/23 תאריך קריאה נוכחית:
 01/02/23 תאריך קריאה קודמת:

שם דייר: מכבי דנט
 שם אתר: קניון נהריה

לקוח/ה נכבד/ה, אנו מתכבדים להגיש את חישוב צריכת החשמל לתקופה 01/02/23 - 28/02/23:

מכבי דנט - 5 - 00015797 (3x160)

| סוג תעריף | סוג צריכה | קריאה קודמת | קריאה נוכחית | סה"כ צריכה בקוט"ש | מחיר לקוט"ש בא"ג | סה"כ לתשלום |
|--------------------------|-----------|-------------|--------------|-------------------|------------------|-------------|
| פרטי חשבון עבור תאריכים: | | | | | | |
| | | 01/02/23 | 28/02/23 | | | |
| 777 | פסגה | 238,929.80 | 240,577.72 | 1,647.92 | 90.04 | 1,483.79 ₪ |
| 778 | גבע | 80,344.47 | 80,849.29 | 504.82 | 48.24 | 243.53 ₪ |
| 779 | שפל | 97,532.29 | 101,477.83 | 3,945.54 | 38.63 | 1,524.16 ₪ |

סה"כ לדייר:

| פסגה | גבע | שפל | סה"כ | שיא ביקוש |
|------------|----------|------------|------------|-----------|
| 1,647.92 | 504.82 | 3,945.54 | 6,098.29 | 23.93 |
| 1,483.79 ₪ | 243.53 ₪ | 1,524.16 ₪ | 3,251.48 ₪ | |

סה"כ צריכה
 סה"כ לתשלום

| | | |
|------------|------------------------------------|--------------|
| 210.98 ₪ | תשלום קבוע | |
| 28.71 ₪ | תשלום עבור גודל חיבור בKVA (3x160) | |
| 3,491.17 ₪ | סה"כ לתשלום | לא כולל מע"מ |

התפלגות חיוב בש"ח לפי תעו"ז

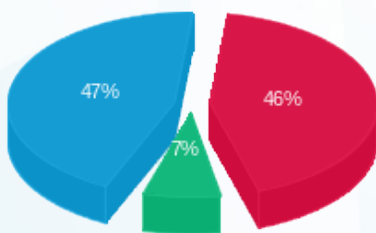

■ פסגה (1,483.79 ₪)
 ■ גבע (243.53 ₪)
 ■ שפל (1,524.16 ₪)

הסטוריית צריכה בקוט"ש

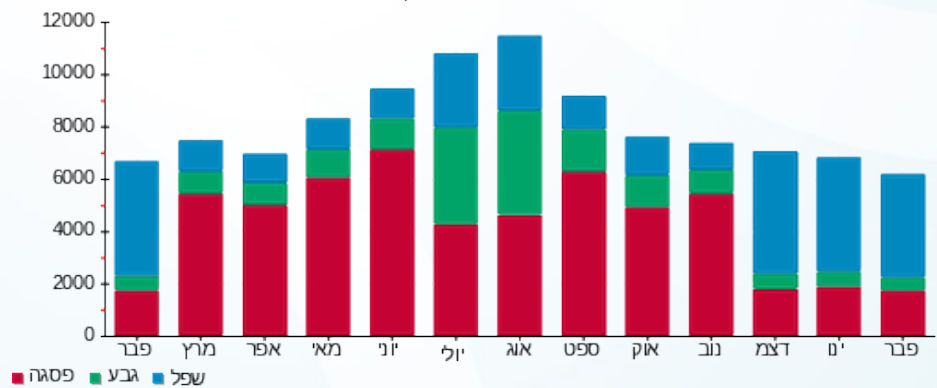



12/03/23

תאריך הפקדה:

שם דייר: מלגם

28/02/23

תאריך קריאה נוכחית:

שם אתר: קניון נהריה

01/02/23

תאריך קריאה קודמת:

לקוח/ה נכבד/ה, אנו מתכבדים להגיש את חישוב צריכת החשמל לתקופה 01/02/23 - 28/02/23:

מלגם - 1 - 00025302 (3x50)

| סוג תעריף | סוג צריכה | קריאה קודמת | קריאה נוכחית | סה"כ צריכה בקוט"ש | מחיר לקוט"ש בא"ג | סה"כ לתשלום |
|--------------------------|-----------|-------------|--------------|-------------------|------------------|-------------|
| פרטי חשבון עבור תאריכים: | | | | | | |
| 777 | פסגה | 01/02/23 | 28/02/23 | 93.80 | 90.04 | 84.46 ₪ |
| 778 | גבע | 107,657.01 | 107,714.12 | 57.10 | 48.24 | 27.55 ₪ |
| 779 | שפל | 71,168.94 | 71,585.98 | 417.05 | 38.63 | 161.11 ₪ |

סה"כ לדייר:

| פסגה | גבע | שפל | סה"כ | שיא ביקוש |
|---------|---------|----------|----------|-----------|
| 93.80 | 57.10 | 417.05 | 567.95 | 1.66 |
| 84.46 ₪ | 27.55 ₪ | 161.11 ₪ | 273.11 ₪ | |

סה"כ צריכה

סה"כ לתשלום

| | | |
|----------|--|---------------------|
| 210.98 ₪ | תשלום קבוע | |
| 8.97 ₪ | תשלום עבור גודל חיבור בKVA (3x50) | |
| 493.07 ₪ | סה"כ לתשלום | לא כולל מע"מ |

התפלגות חיוב בש"ח לפי תעו"ז

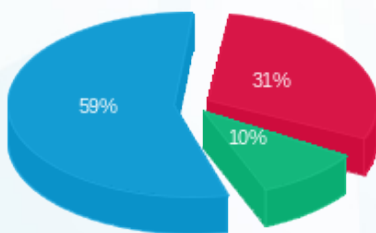

- פסגה (84.46 ₪) - 59%
- גבע (27.55 ₪) - 31%
- שפל (161.11 ₪) - 10%

הסטוריית צריכה בקוט"ש

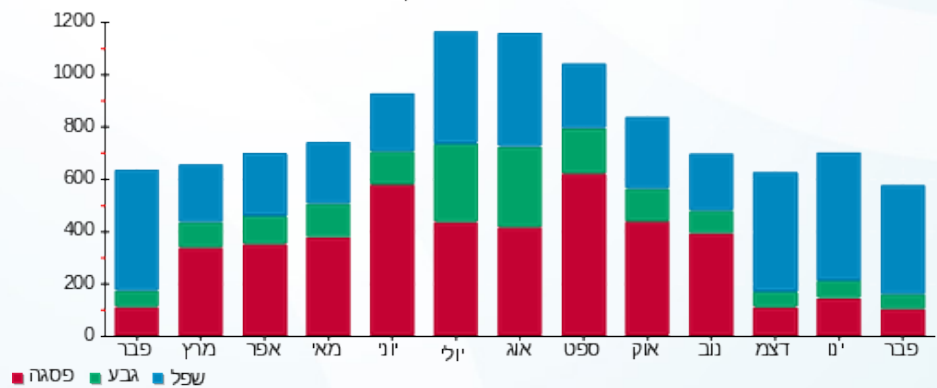



12/03/23

תאריך הפקדה:

שם דייר: מרפאת שיניים (510)

28/02/23

תאריך קריאה נוכחית:

שם אתר: קניון נהריה

01/02/23

תאריך קריאה קודמת:

לקוח/ה נכבד/ה, אנו מתכבדים להגיש את חישוב צריכת החשמל לתקופה 01/02/23 - 28/02/23:

מרפאת שיניים (510) - 5 - 00025302 (3x25)

| סוג תעריף | סוג צריכה | קריאה קודמת | קריאה נוכחית | סה"כ צריכה בקוט"ש | מחיר לקוט"ש בא"ג | סה"כ לתשלום |
|--------------------------|-----------|-------------|--------------|-------------------|------------------|-------------|
| פרטי חשבון עבור תאריכים: | | | | | | |
| 777 | פסגה | 01/02/23 | 28/02/23 | 71.93 | 90.04 | 64.77 ₪ |
| 778 | גבע | 19,746.55 | 19,756.13 | 9.58 | 48.24 | 4.62 ₪ |
| 779 | שפל | 19,985.88 | 20,181.34 | 195.46 | 38.63 | 75.51 ₪ |

סה"כ לדייר:

| פסגה | גבע | שפל | סה"כ | שיא ביקוש |
|---------|--------|---------|----------|-----------|
| 71.93 | 9.58 | 195.46 | 276.97 | 3.02 |
| ₪ 64.77 | ₪ 4.62 | ₪ 75.51 | ₪ 144.89 | |

סה"כ צריכה

סה"כ לתשלום

| | | |
|----------|--|---------------------|
| 210.98 ₪ | תשלום קבוע | |
| 4.49 ₪ | תשלום עבור גודל חיבור בKVA (3x25) | |
| 360.36 ₪ | סה"כ לתשלום | לא כולל מע"מ |

התפלגות חיוב בש"ח לפי תע"ז

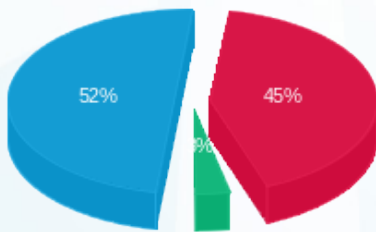

- פסגה (₪ 64.77)
- גבע (₪ 4.62)
- שפל (₪ 75.51)

הסטוריית צריכה בקוט"ש

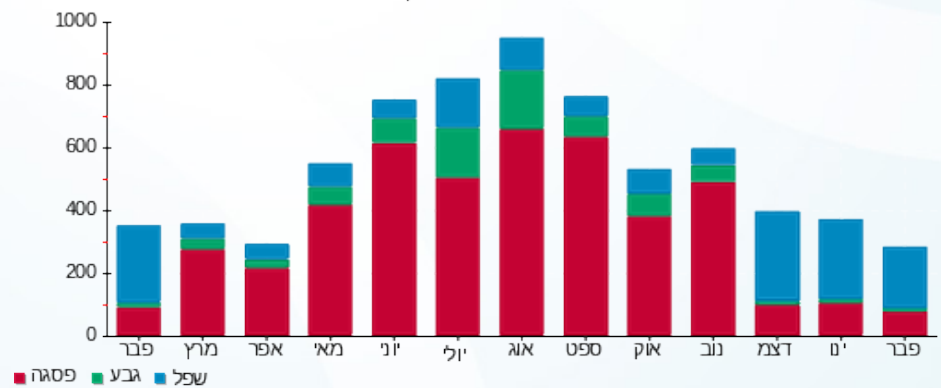

- פסגה
- גבע
- שפל





12/03/23

תאריך הפקה:

שם דייר: משרד הפנים

28/02/23

תאריך קריאה נוכחית:

שם אתר: קניון נהריה

01/02/23

תאריך קריאה קודמת:

לקוח/ה נכבד/ה, אנו מתכבדים להגיש את חישוב צריכת החשמל לתקופה 01/02/23 - 28/02/23:

משרד הפנים - 5 - 00023915 (3x40)

| סוג תעריף | סוג צריכה | קריאה קודמת | קריאה נוכחית | סה"כ צריכה בקוט"ש | מחיר לקוט"ש בא"ג | סה"כ לתשלום |
|--------------------------|-----------|-------------|--------------|-------------------|------------------|-------------|
| פרטי חשבון עבור תאריכים: | | | | | | |
| 777 | פסגה | 01/02/23 | 28/02/23 | 225.94 | 90.04 | 203.44 ₪ |
| 778 | גבע | 15,731.56 | 15,870.06 | 138.50 | 48.24 | 66.81 ₪ |
| 779 | שפל | 46,160.90 | 47,478.30 | 1,317.40 | 38.63 | 508.91 ₪ |

סה"כ לדייר:

| פסגה | גבע | שפל | סה"כ | שיא ביקוש |
|----------|---------|----------|----------|-----------|
| 225.94 | 138.50 | 1,317.40 | 1,681.84 | 13.32 |
| 203.44 ₪ | 66.81 ₪ | 508.91 ₪ | 779.16 ₪ | |

סה"כ צריכה

סה"כ לתשלום

| | | |
|----------|-----------------------------------|--------------|
| 210.98 ₪ | תשלום קבוע | |
| 7.18 ₪ | תשלום עבור גודל חיבור בKVA (3x40) | |
| 997.32 ₪ | סה"כ לתשלום | לא כולל מע"מ |

התפלגות חיוב בש"ח לפי תע"ז

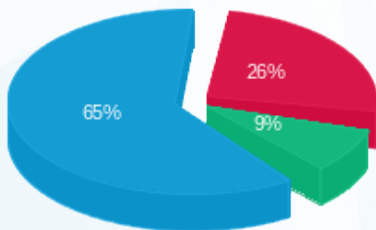

- פסגה (203.44 ₪) - 65%
- גבע (66.81 ₪) - 9%
- שפל (508.91 ₪) - 26%

הסטוריית צריכה בקוט"ש

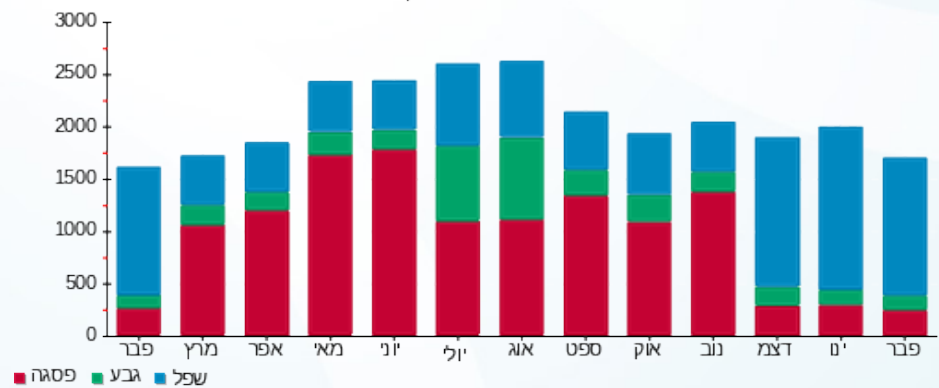



12/03/23 תאריך הפקדה:
 28/02/23 תאריך קריאה נוכחית:
 01/02/23 תאריך קריאה קודמת:

שם דייר: נאוה קולג' (521-02)
 שם אתר: קניון נהריה

לקוח/ה נכבד/ה, אנו מתכבדים להגיש את חישוב צריכת החשמל לתקופה 01/02/23 - 28/02/23:

נאוה קולג' (521-02) - 3 - 00025302 (3x80)

| סוג תעריף | סוג צריכה | קריאה קודמת | קריאה נוכחית | סה"כ צריכה בקוט"ש | מחיר לקוט"ש בא"ג | סה"כ לתשלום |
|--------------------------|-----------|-------------|--------------|-------------------|------------------|-------------|
| פרטי חשבון עבור תאריכים: | | | | | | |
| 777 | פסגה | 01/02/23 | 28/02/23 | 542.43 | 90.04 | 488.41 ₪ |
| 778 | גבע | 89,731.40 | 89,791.88 | 60.48 | 48.24 | 29.17 ₪ |
| 779 | שפל | 84,556.61 | 85,950.90 | 1,394.28 | 38.63 | 538.61 ₪ |

סה"כ לדייר:

| פסגה | גבע | שפל | סה"כ | שיא ביקוש |
|----------|---------|----------|------------|-----------|
| 542.43 | 60.48 | 1,394.28 | 1,997.19 | 19.66 |
| 488.41 ₪ | 29.17 ₪ | 538.61 ₪ | 1,056.19 ₪ | |

סה"כ צריכה
 סה"כ לתשלום

| | | |
|------------|------------------------------------|--------------|
| 210.98 ₪ | תשלום קבוע | |
| 14.36 ₪ | תשלום עבור גודל חיבור ב-KVA (3x80) | |
| 1,281.53 ₪ | סה"כ לתשלום | לא כולל מע"מ |

התפלגות חיוב בש"ח לפי תע"ז

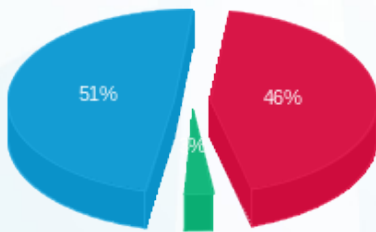

■ פסגה (488.41 ₪)
 ■ גבע (29.17 ₪)
 ■ שפל (538.61 ₪)

הסטוריית צריכה בקוט"ש

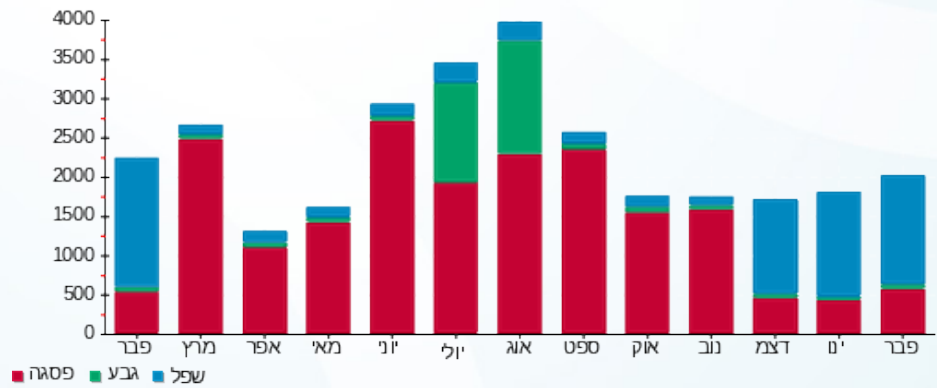



12/03/23

תאריך הפקדה:

שם דייר: ניו פארם חדש

28/02/23

תאריך קריאה נוכחית:

שם אתר: קניון נהריה

01/02/23

תאריך קריאה קודמת:

לקוח/ה נכבד/ה, אנו מתכבדים להגיש את חישוב צריכת החשמל לתקופה 01/02/23 - 28/02/23:

ניו פארם חדש - 8 - 00025406(3x160)

| סוג תעריף | סוג צריכה | קריאה קודמת | קריאה נוכחית | סה"כ צריכה בקוט"ש | מחיר לקוט"ש בא"ג | סה"כ לתשלום |
|--------------------------|-----------|-------------|--------------|-------------------|------------------|-------------|
| פרטי חשבון עבור תאריכים: | | | | | | |
| 777 | פסגה | 01/02/23 | 28/02/23 | 1,616.75 | 90.04 | 1,455.72 ₪ |
| 778 | גבע | 44,456.70 | 44,711.35 | 254.66 | 48.24 | 122.85 ₪ |
| 779 | שפל | 84,485.80 | 87,919.30 | 3,433.50 | 38.63 | 1,326.36 ₪ |

סה"כ לדייר:

| פסגה | גבע | שפל | סה"כ | שיא ביקוש |
|------------|----------|------------|------------|-----------|
| 1,616.75 | 254.66 | 3,433.50 | 5,304.90 | 20.98 |
| 1,455.72 ₪ | 122.85 ₪ | 1,326.36 ₪ | 2,904.92 ₪ | |

סה"כ צריכה

סה"כ לתשלום

| | | |
|------------|------------------------------------|--------------|
| 210.98 ₪ | תשלום קבוע | |
| 28.71 ₪ | תשלום עבור גודל חיבור בKVA (3x160) | |
| 3,144.61 ₪ | סה"כ לתשלום | לא כולל מע"מ |

התפלגות חיוב בש"ח לפי תע"ז

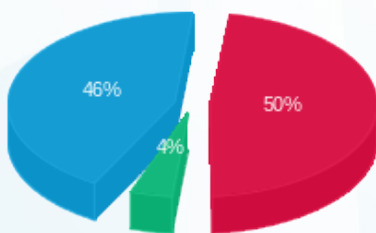

- פסגה (1,455.72 ₪) 50%
- גבע (122.85 ₪) 4%
- שפל (1,326.36 ₪) 46%

הסטוריית צריכה בקוט"ש

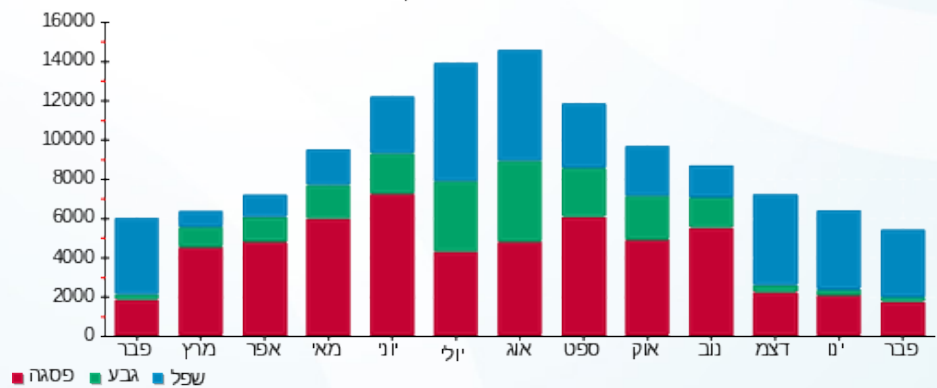



12/03/23

תאריך הפקדה:

שם דייר: נעמן (254)

28/02/23

תאריך קריאה נוכחית:

שם אתר: קניון נהריה

01/02/23

תאריך קריאה קודמת:

לקוח/ה נכבד/ה, אנו מתכבדים להגיש את חישוב צריכת החשמל לתקופה 01/02/23 - 28/02/23:

נעמן (254) - 2 - 00015111 (3x40)

| סוג תעריף | סוג צריכה | קריאה קודמת | קריאה נוכחית | סה"כ צריכה בקוט"ש | מחיר לקוט"ש בא"ג | סה"כ לתשלום |
|--------------------------|-----------|-------------|--------------|-------------------|------------------|-------------|
| פרטי חשבון עבור תאריכים: | | | | | | |
| 777 | פסגה | 01/02/23 | 28/02/23 | 169.03 | 90.04 | 152.19 ₪ |
| 778 | גבע | 146,498.55 | 146,518.13 | 19.58 | 48.24 | 9.44 ₪ |
| 779 | שפל | 107,639.21 | 107,983.01 | 343.80 | 38.63 | 132.81 ₪ |

סה"כ לדייר:

| פסגה | גבע | שפל | סה"כ | שיא ביקוש |
|----------|--------|----------|----------|-----------|
| 169.03 | 19.58 | 343.80 | 532.41 | 8.07 |
| 152.19 ₪ | 9.44 ₪ | 132.81 ₪ | 294.45 ₪ | |

סה"כ צריכה

סה"כ לתשלום

| | | |
|----------|-----------------------------------|--------------|
| 210.98 ₪ | תשלום קבוע | |
| 7.18 ₪ | תשלום עבור גודל חיבור בKVA (3x40) | |
| 512.60 ₪ | סה"כ לתשלום | לא כולל מע"מ |

התפלגות חיוב בש"ח לפי תע"ז

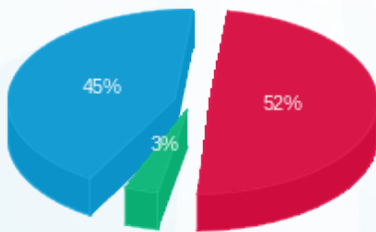

- פסגה (152.19 ₪) 45%
- גבע (9.44 ₪) 3%
- שפל (132.81 ₪) 52%

הסטוריית צריכה בקוט"ש

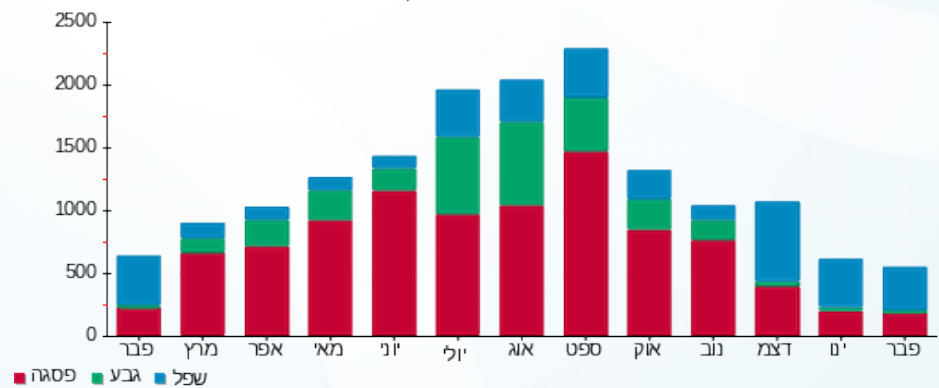

12/03/23 תאריך הפקה:
 28/02/23 תאריך קריאה נוכחית:
 01/02/23 תאריך קריאה קודמת:

שם דייר: סול (106-01)
 שם אתר: קניון נהריה

לקוח/ה נכבד/ה, אנו מתכבדים להגיש את חישוב צריכת החשמל לתקופה 01/02/23 - 28/02/23:

סול (106-01) - 8 - (3x25)00009601

| סוג תעריף | סוג צריכה | קריאה קודמת | קריאה נוכחית | סה"כ צריכה בקוט"ש | מחיר לקוט"ש בא"ג | סה"כ לתשלום |
|-----------|-----------|-------------|--------------|-------------------|--------------------------|-------------|
| | | | 28/02/23 | 01/02/23 | פרטי חשבון עבור תאריכים: | |
| 777 | פסגה | 264,413.64 | 264,562.91 | 149.27 | 90.04 | 134.40 ₪ |
| 778 | גבע | 176,868.26 | 176,871.64 | 3.38 | 48.24 | 1.63 ₪ |
| 779 | שפל | 132,935.90 | 133,192.73 | 256.84 | 38.63 | 99.22 ₪ |

תוספת קוט"ש

| סוג תעריף | סוג צריכה | קריאה קודמת | קריאה נוכחית | סה"כ צריכה בקוט"ש | מחיר לקוט"ש בא"ג | סה"כ לתשלום |
|-----------|-----------|-------------|--------------|-------------------|--------------------------|-------------|
| | | | 28/02/23 | 01/02/23 | פרטי חשבון עבור תאריכים: | |
| 517 | | | | 225.00 | 52.61 | 118.37 ₪ |

תוספת קוט"ש

סה"כ לדייר:

| פסגה | גבע | שפל | סה"כ | שיא ביקוש |
|----------|--------|---------|----------|-----------|
| 149.27 | 3.38 | 256.84 | 409.48 | 3.52 |
| 134.40 ₪ | 1.63 ₪ | 99.22 ₪ | 353.62 ₪ | |

סה"כ צריכה
 סה"כ לתשלום

| | | |
|----------|--|---------------------|
| 210.98 ₪ | תשלום קבוע | לא כולל מע"מ |
| 4.49 ₪ | תשלום עבור גודל חיבור בKVA (3x25) | |
| 569.08 ₪ | סה"כ לתשלום | |

התפלגות חיוב בש"ח לפי תעו"ז

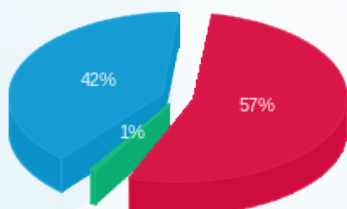

■ פסגה (134.40 ₪)
 ■ גבע (1.63 ₪)
 ■ שפל (99.22 ₪)

הסטוריית צריכה בקוט"ש

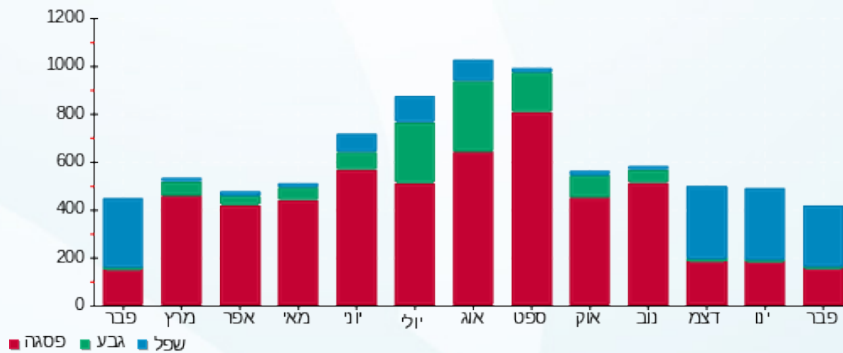



12/03/23 תאריך הפקה:
 28/02/23 תאריך קריאה נוכחית:
 01/02/23 תאריך קריאה קודמת:

שם דייר: סלקום (95)
 שם אתר: קניון נהריה

לקוח/ה נכבד/ה, אנו מתכבדים להגיש את חישוב צריכת החשמל לתקופה 01/02/23 - 28/02/23:

סלקום (95) - 1 - 00021217 (3x100)

| סוג תעריף | סוג צריכה | קריאה קודמת | קריאה נוכחית | סה"כ צריכה בקוט"ש | מחיר לקוט"ש בא"ג | סה"כ לתשלום |
|--------------------------|-----------|-------------|--------------|-------------------|------------------|-------------|
| פרטי חשבון עבור תאריכים: | | | | | | |
| 777 | פסגה | 01/02/23 | 28/02/23 | 128.59 | 90.04 | 115.78 ₪ |
| 778 | גבע | 40,589.20 | 40,653.00 | 63.79 | 48.24 | 30.77 ₪ |
| 779 | שפל | 125,546.52 | 126,038.90 | 492.38 | 38.63 | 190.21 ₪ |

סה"כ לדייר:

| פסגה | גבע | שפל | סה"כ | שיא ביקוש |
|----------|---------|----------|----------|-----------|
| 128.59 | 63.79 | 492.38 | 684.76 | 2.88 |
| 115.78 ₪ | 30.77 ₪ | 190.21 ₪ | 336.76 ₪ | |

סה"כ צריכה
 סה"כ לתשלום

| | | |
|----------|------------------------------------|--------------|
| 210.98 ₪ | תשלום קבוע | |
| 17.94 ₪ | תשלום עבור גודל חיבור בKVA (3x100) | |
| 565.69 ₪ | סה"כ לתשלום | לא כולל מע"מ |

התפלגות חיוב בש"ח לפי תעו"ז

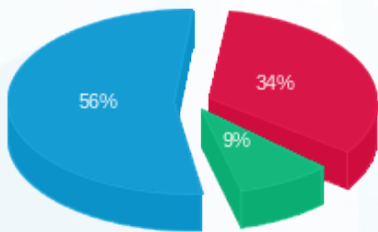

■ פסגה (115.78 ₪)
 ■ גבע (30.77 ₪)
 ■ שפל (190.21 ₪)

הסטוריית צריכה בקוט"ש

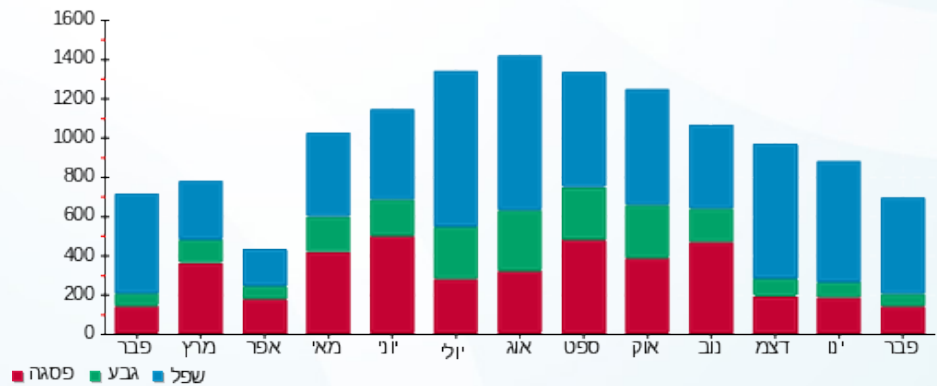



12/03/23 תאריך הפקה:
 28/02/23 תאריך קריאה נוכחית:
 01/02/23 תאריך קריאה קודמת:

שם דייר: סלקשיין חדש
 שם אתר: קניון נהריה

לקוח/ה נכבד/ה, אנו מתכבדים להגיש את חישוב צריכת החשמל לתקופה 01/02/23 - 28/02/23:

סלקשיין חדש - 7 - 00013207(3x40)

| סוג תעריף | סוג צריכה | קריאה קודמת | קריאה נוכחית | סה"כ צריכה בקוט"ש | מחיר לקוט"ש בא"ג | סה"כ לתשלום |
|--------------------------|-----------|-------------|--------------|-------------------|------------------|-------------|
| פרטי חשבון עבור תאריכים: | | | | | | |
| 777 | פסגה | 01/02/23 | 28/02/23 | 760.10 | 90.04 | 684.39 ₪ |
| 778 | גבע | 137,442.68 | 137,520.21 | 77.53 | 48.24 | 37.40 ₪ |
| 779 | שפל | 60,761.63 | 62,027.70 | 1,266.07 | 38.63 | 489.08 ₪ |

סה"כ לדייר:

| פסגה | גבע | שפל | סה"כ | שיא ביקוש |
|----------|---------|----------|------------|-----------|
| 760.10 | 77.53 | 1,266.07 | 2,103.69 | 10.25 |
| 684.39 ₪ | 37.40 ₪ | 489.08 ₪ | 1,210.87 ₪ | |

סה"כ צריכה
 סה"כ לתשלום

| | | |
|------------|-----------------------------------|--------------|
| 210.98 ₪ | תשלום קבוע | |
| 7.18 ₪ | תשלום עבור גודל חיבור בKVA (3x40) | |
| 1,429.03 ₪ | סה"כ לתשלום | לא כולל מע"מ |

התפלגות חיוב בש"ח לפי תע"ז

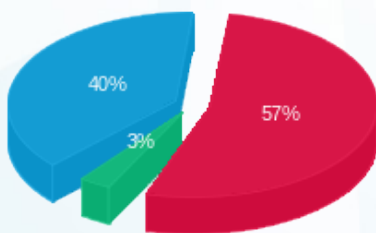

■ פסגה (684.39 ₪)
 ■ גבע (37.40 ₪)
 ■ שפל (489.08 ₪)

הסטוריית צריכה בקוט"ש

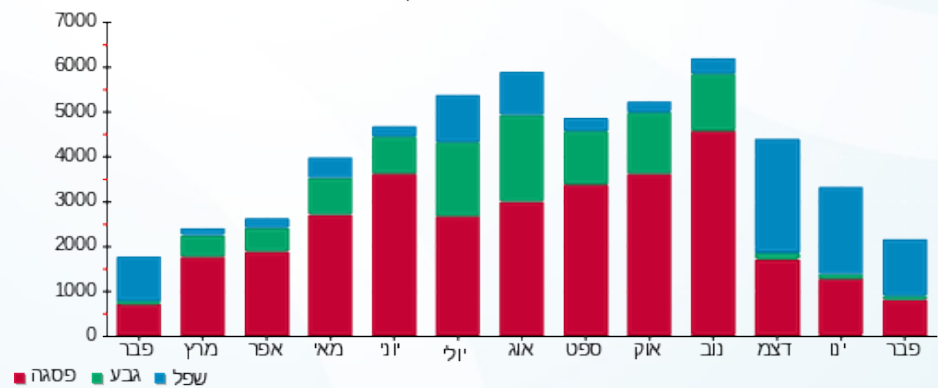



12/03/23 תאריך הפקדה:
 28/02/23 תאריך קריאה נוכחית:
 01/02/23 תאריך קריאה קודמת:

שם דייר: סקארה (11410-1)
 שם אתר: קניון נהריה

לקוח/ה נכבד/ה, אנו מתכבדים להגיש את חישוב צריכת החשמל לתקופה 28/02/23 - 01/02/23:

סקארה (11410-1) - 5 - (3x63)00025432

| סוג תעריף | סוג צריכה | קריאה קודמת | קריאה נוכחית | סה"כ צריכה בקוט"ש | מחיר לקוט"ש בא"ג | סה"כ לתשלום |
|--------------------------|-----------|-------------|--------------|-------------------|------------------|-------------|
| פרטי חשבון עבור תאריכים: | | | | | | |
| 777 | פסגה | 01/02/23 | 28/02/23 | 832.08 | 90.04 | 749.20 ₪ |
| 778 | גבע | 110,993.76 | 111,019.02 | 25.26 | 48.24 | 12.19 ₪ |
| 779 | שפל | 89,768.54 | 91,638.39 | 1,869.85 | 38.63 | 722.32 ₪ |

סה"כ לדייר:

| פסגה | גבע | שפל | סה"כ | שיא ביקוש |
|----------|---------|----------|------------|-----------|
| 832.08 | 25.26 | 1,869.85 | 2,727.19 | 14.67 |
| 749.20 ₪ | 12.19 ₪ | 722.32 ₪ | 1,483.72 ₪ | |

סה"כ צריכה
 סה"כ לתשלום

| | | |
|------------|-----------------------------------|--------------|
| 210.98 ₪ | תשלום קבוע | |
| 11.30 ₪ | תשלום עבור גודל חיבור בKVA (3x63) | |
| 1,706.00 ₪ | סה"כ לתשלום | לא כולל מע"מ |

התפלגות חיוב בש"ח לפי תעו"ז

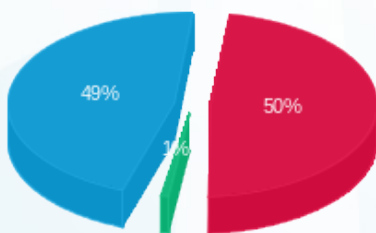

■ פסגה (749.20 ₪)
 ■ גבע (12.19 ₪)
 ■ שפל (722.32 ₪)

הסטוריית צריכה בקוט"ש

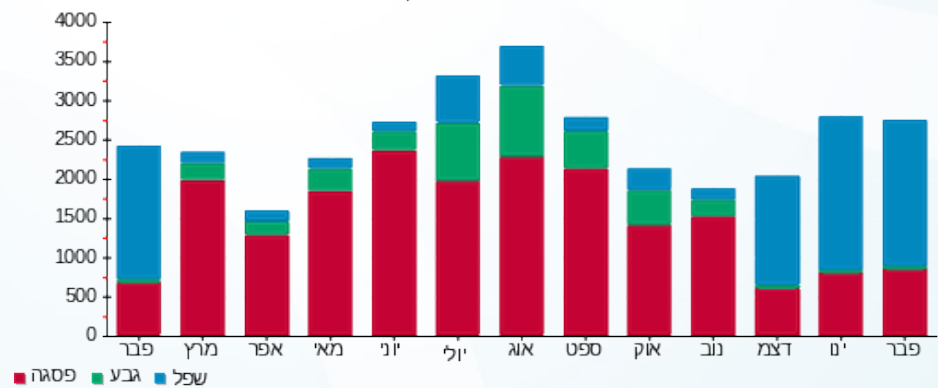



12/03/23

תאריך הפקדה:

שם דייר: פיפטי טו חדש (111-2)

28/02/23

תאריך קריאה נוכחית:

שם אתר: קניון נהריה

01/02/23

תאריך קריאה קודמת:

לקוח/ה נכבד/ה, אנו מתכבדים להגיש את חישוב צריכת החשמל לתקופה 01/02/23 - 28/02/23:

פיפטי טו חדש (111-2) - 8 - 00025218 (3x40)

| סוג תעריף | סוג צריכה | קריאה קודמת | קריאה נוכחית | סה"כ צריכה בקוט"ש | מחיר לקוט"ש בא"ג | סה"כ לתשלום |
|--------------------------|-----------|-------------|--------------|-------------------|------------------|-------------|
| פרטי חשבון עבור תאריכים: | | | | | | |
| 777 | פסגה | 01/02/23 | 28/02/23 | 145.24 | 90.04 | 130.77 ₪ |
| 778 | גבע | 42,346.52 | 42,364.87 | 18.35 | 48.24 | 8.85 ₪ |
| 779 | שפל | 36,332.04 | 36,585.19 | 253.15 | 38.63 | 97.79 ₪ |

סה"כ לדיר:

| פסגה | גבע | שפל | סה"כ | שיא ביקוש |
|----------|--------|---------|----------|-----------|
| 145.24 | 18.35 | 253.15 | 416.74 | 1.83 |
| 130.77 ₪ | 8.85 ₪ | 97.79 ₪ | 237.42 ₪ | |

סה"כ צריכה

סה"כ לתשלום

| | | |
|----------|-----------------------------------|--------------|
| 210.98 ₪ | תשלום קבוע | |
| 7.18 ₪ | תשלום עבור גודל חיבור בKVA (3x40) | |
| 455.58 ₪ | סה"כ לתשלום | לא כולל מע"מ |

התפלגות חיוב בש"ח לפי תע"ז

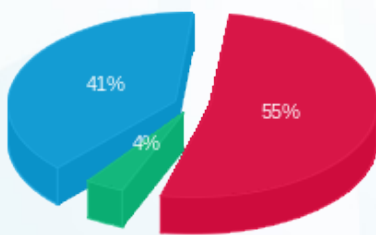

- פסגה (130.77 ₪) 55%
- גבע (8.85 ₪) 41%
- שפל (97.79 ₪) 4%

הסטוריית צריכה בקוט"ש

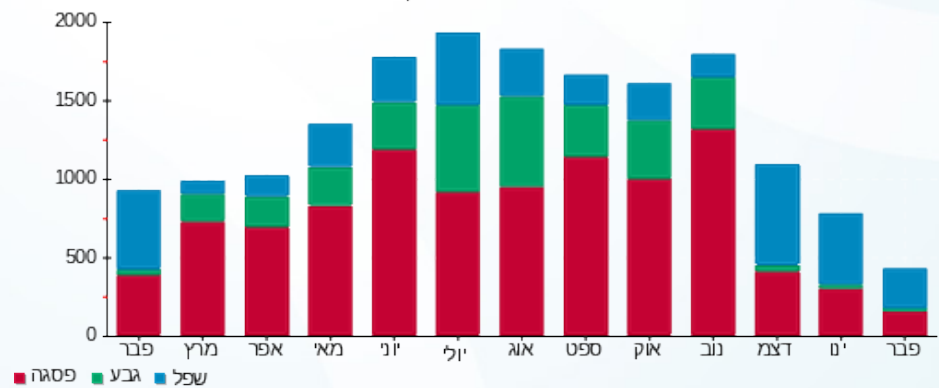



12/03/23

תאריך הפקדה:

שם דייר: פלאפון (97)

28/02/23

תאריך קריאה נוכחית:

שם אתר: קניון נהריה

01/02/23

תאריך קריאה קודמת:

לקוח/ה נכבד/ה, אנו מתכבדים להגיש את חישוב צריכת החשמל לתקופה 01/02/23 - 28/02/23:

פלאפון - 7 - 15129243 (3x63)

| סוג תעריף | סוג צריכה | קריאה קודמת | קריאה נוכחית | סה"כ צריכה בקוט"ש | מחיר לקוט"ש בא"ג | סה"כ לתשלום |
|-----------|-----------|-------------|--------------|-------------------|------------------|-------------|
| | | 01/02/23 | 28/02/23 | | | |
| 777 | פסגה | 44,592.75 | 45,428.30 | 835.55 | 90.04 | 752.33 ₪ |
| 778 | גבע | 22,039.65 | 22,390.70 | 351.05 | 48.24 | 169.35 ₪ |
| 779 | שפל | 71,663.55 | 74,291.25 | 2,627.70 | 38.63 | 1,015.08 ₪ |

סה"כ לדיר:

| פסגה | גבע | שפל | סה"כ | שיא ביקוש |
|----------|----------|------------|------------|-----------|
| 835.55 | 351.05 | 2,627.70 | 3,814.30 | 7.60 |
| 752.33 ₪ | 169.35 ₪ | 1,015.08 ₪ | 1,936.76 ₪ | |

סה"כ צריכה

סה"כ לתשלום

| | | |
|------------|-----------------------------------|--------------|
| 210.98 ₪ | תשלום קבוע | |
| 11.30 ₪ | תשלום עבור גודל חיבור בKVA (3x63) | |
| 2,159.04 ₪ | סה"כ לתשלום | לא כולל מע"מ |

התפלגות חיוב בש"ח לפי תעו"ז

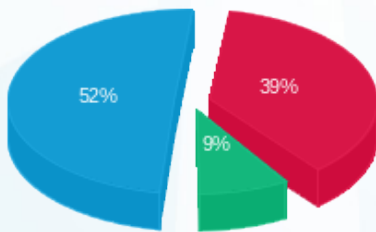

■ פסגה (752.33 ₪)
■ גבע (169.35 ₪)
■ שפל (1,015.08 ₪)

הסטוריית צריכה בקוט"ש

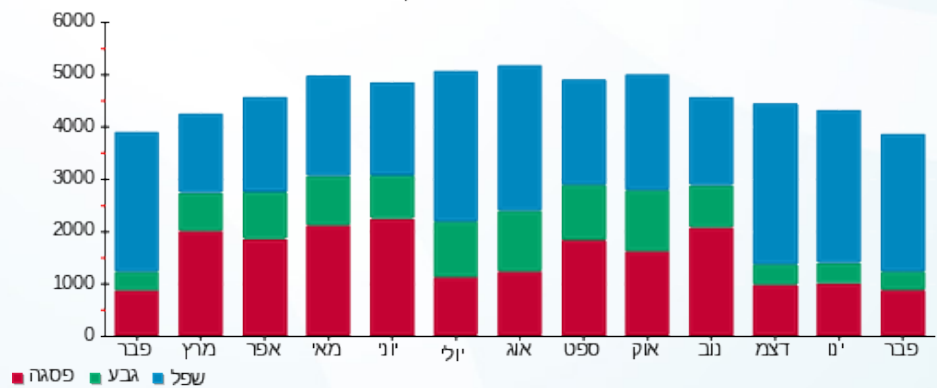

12/03/23 תאריך הפקדה:
 28/02/23 תאריך קריאה נוכחית:
 01/02/23 תאריך קריאה קודמת:

שם דייר: פסטה נהריה
 שם אתר: קניון נהריה

לקוח/ה נכבד/ה, אנו מתכבדים להגיש את חישוב צריכת החשמל לתקופה 01/02/23 - 28/02/23:

פסטה נהריה - 8 - 00021217(3x40)

| סוג תעריף | סוג צריכה | קריאה קודמת | קריאה נוכחית | סה"כ צריכה בקוט"ש | מחיר לקוט"ש בא"ג | סה"כ לתשלום |
|--------------------------|-----------|-------------|--------------|-------------------|------------------|-------------|
| פרטי חשבון עבור תאריכים: | | | | | | |
| 777 | פסגה | 01/02/23 | 28/02/23 | 1,215.70 | 90.04 | 1,094.61 ₪ |
| 778 | גבע | 15,949.87 | 16,257.78 | 307.92 | 48.24 | 148.54 ₪ |
| 779 | שפל | 26,599.00 | 29,520.99 | 2,921.98 | 38.63 | 1,128.76 ₪ |

סה"כ לדייר:

| פסגה | גבע | שפל | סה"כ | שיא ביקוש |
|------------|----------|------------|------------|-----------|
| 1,215.70 | 307.92 | 2,921.98 | 4,445.59 | 17.61 |
| 1,094.61 ₪ | 148.54 ₪ | 1,128.76 ₪ | 2,371.91 ₪ | |

סה"כ צריכה
 סה"כ לתשלום

| | | |
|------------|-----------------------------------|--------------|
| 210.98 ₪ | תשלום קבוע | |
| 7.18 ₪ | תשלום עבור גודל חיבור בKVA (3x40) | |
| 2,590.07 ₪ | סה"כ לתשלום | לא כולל מע"מ |

התפלגות חיוב בש"ח לפי תע"ז

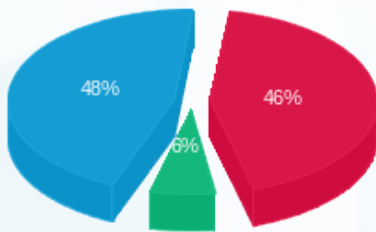

■ פסגה (1,094.61 ₪)
 ■ גבע (148.54 ₪)
 ■ שפל (1,128.76 ₪)

הסטוריית צריכה בקוט"ש

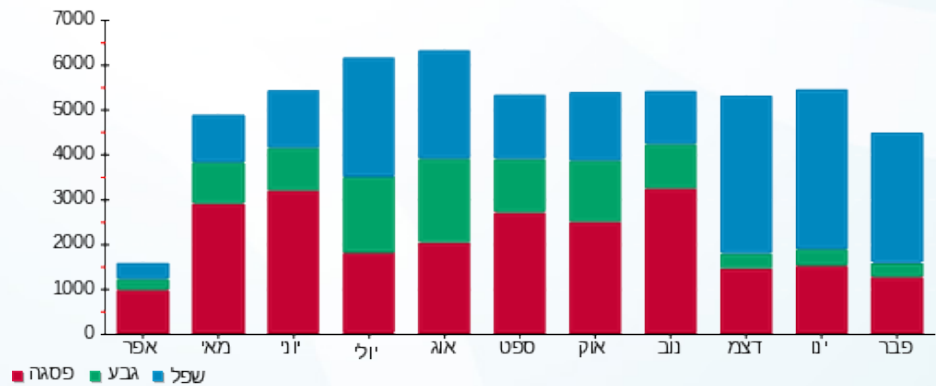

12/03/23 תאריך הפקה:
 28/02/23 תאריך קריאה נוכחית:
 01/02/23 תאריך קריאה קודמת:

שם דייר: פרטנר
 שם אתר: קניון נהריה

לקוח/ה נכבד/ה, אנו מתכבדים להגיש את חישוב צריכת החשמל לתקופה 01/02/23 - 28/02/23:

פרטנר - 7 - 00009601 (3x63)

| סוג תעריף | סוג צריכה | קריאה קודמת | קריאה נוכחית | סה"כ צריכה בקוט"ש | מחיר לקוט"ש בא"ג | סה"כ לתשלום |
|--------------------------|-----------|-------------|--------------|-------------------|------------------|-------------|
| פרטי חשבון עבור תאריכים: | | | | | | |
| 777 | פסגה | 01/02/23 | 28/02/23 | 455.05 | 90.04 | 409.73 ₪ |
| 778 | גבע | 11,533.92 | 11,760.79 | 226.86 | 48.24 | 109.44 ₪ |
| 779 | שפל | 37,454.50 | 39,161.76 | 1,707.26 | 38.63 | 659.51 ₪ |

סה"כ לדייר:

| פסגה | גבע | שפל | סה"כ | שיא ביקוש |
|----------|----------|----------|------------|-----------|
| 455.05 | 226.86 | 1,707.26 | 2,389.17 | 4.33 |
| 409.73 ₪ | 109.44 ₪ | 659.51 ₪ | 1,178.68 ₪ | |

סה"כ צריכה
 סה"כ לתשלום

| | | |
|------------|--|---------------------|
| 210.98 ₪ | תשלום קבוע | |
| 11.30 ₪ | תשלום עבור גודל חיבור בKVA (3x63) | |
| 1,400.97 ₪ | סה"כ לתשלום | לא כולל מע"מ |

התפלגות חיוב בש"ח לפי תעו"ז

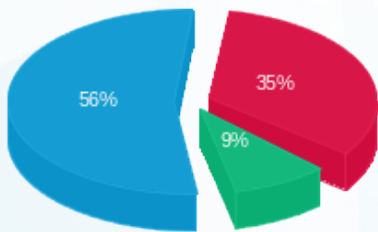

■ פסגה (409.73 ₪) 56%
 ■ גבע (109.44 ₪) 9%
 ■ שפל (659.51 ₪) 35%

הסטוריית צריכה בקוט"ש

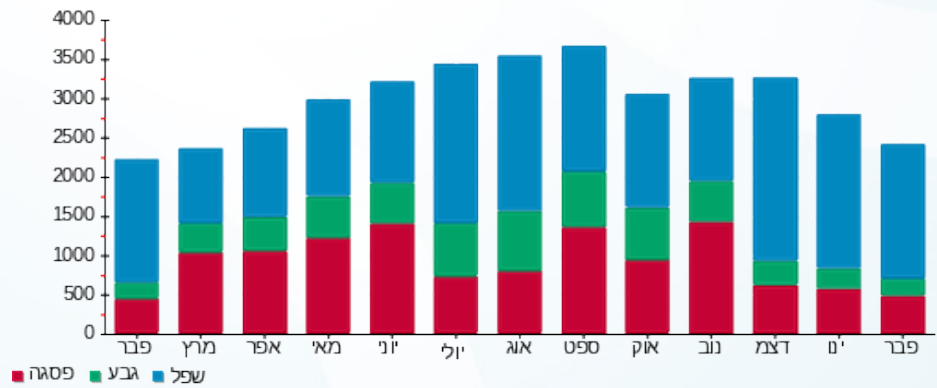



12/03/23 תאריך הפקה:
 28/02/23 תאריך קריאה נוכחית:
 01/02/23 תאריך קריאה קודמת:

שם דייר: קופת חולים כללית A 503
 שם אתר: קניון נהריה

לקוח/ה נכבד/ה, אנו מתכבדים להגיש את חישוב צריכת החשמל לתקופה 01/02/23 - 28/02/23:

קופת חולים כללית 6 - (3x125)00013200 - A 503

| סוג תעריף | סוג צריכה | קריאה קודמת | קריאה נוכחית | סה"כ צריכה בקוט"ש | מחיר לקוט"ש בא"ג | סה"כ לתשלום |
|--------------------------|-----------|-------------|--------------|-------------------|------------------|-------------|
| פרטי חשבון עבור תאריכים: | | | | | | |
| 777 | פסגה | 01/02/23 | 28/02/23 | 172.80 | 90.04 | 155.59 ₪ |
| 778 | גבע | 55,321.54 | 55,500.36 | 178.81 | 48.24 | 86.26 ₪ |
| 779 | שפל | 115,690.71 | 116,787.24 | 1,096.53 | 38.63 | 423.59 ₪ |

סה"כ לדייר:

| פסגה | גבע | שפל | סה"כ | שיא ביקוש |
|----------|---------|----------|----------|-----------|
| 172.80 | 178.81 | 1,096.53 | 1,448.14 | 8.83 |
| 155.59 ₪ | 86.26 ₪ | 423.59 ₪ | 665.44 ₪ | |

סה"כ צריכה

סה"כ לתשלום

| | | |
|----------|------------------------------------|--------------|
| 210.98 ₪ | תשלום קבוע | |
| 22.43 ₪ | תשלום עבור גודל חיבור בKVA (3x125) | |
| 898.85 ₪ | סה"כ לתשלום | לא כולל מע"מ |

התפלגות חיוב בש"ח לפי תע"ז

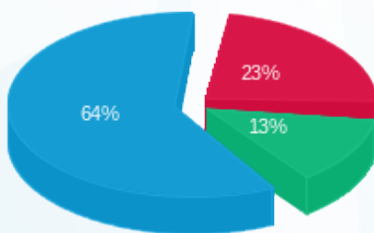

- פסגה (155.59 ₪)
- גבע (86.26 ₪)
- שפל (423.59 ₪)

הסטוריית צריכה בקוט"ש

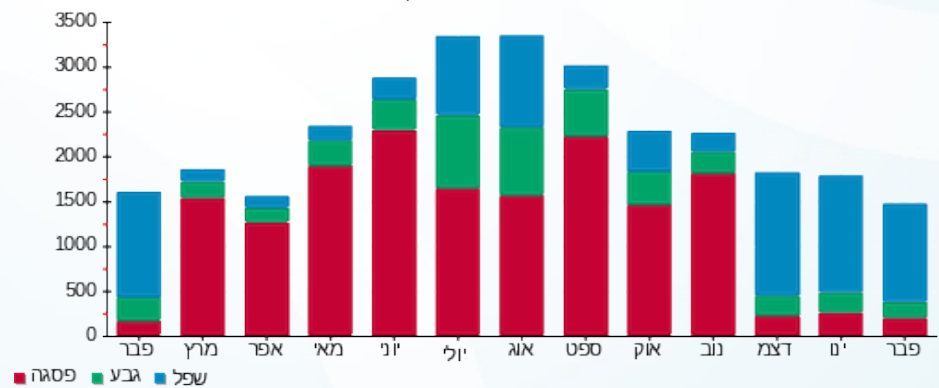



12/03/23 תאריך הפקה:
 28/02/23 תאריך קריאה נוכחי:
 01/02/23 תאריך קריאה קודמת:

שם דייר: קופת חולים כללית B 503
 שם אתר: קניון נהריה

לקוח/ה נכבד/ה, אנו מתכבדים להגיש את חישוב צריכת החשמל לתקופה 01/02/23 - 28/02/23:

קופת חולים כללית 7 - (3x100)00013200 - B 503

| סוג תעריף | סוג צריכה | קריאה קודמת | קריאה נוכחית | סה"כ צריכה בקוט"ש | מחיר לקוט"ש בא"ג | סה"כ לתשלום |
|--------------------------|-----------|-------------|--------------|-------------------|------------------|-------------|
| פרטי חשבון עבור תאריכים: | | | | | | |
| 777 | פסגה | 01/02/23 | 28/02/23 | 51,540.002 | 90.04 | 19.77 ₪ |
| 778 | גבע | 10,688.19 | 10,731.20 | 43.01 | 48.24 | 20.75 ₪ |
| 779 | שפל | 18,408.12 | 18,693.27 | 285.15 | 38.63 | 110.15 ₪ |

סה"כ לדייר:

| פסגה | גבע | שפל | סה"כ | שיא ביקוש |
|---------|---------|----------|----------|-----------|
| 21.96 | 43.01 | 285.15 | 350.12 | 5.60 |
| 19.77 ₪ | 20.75 ₪ | 110.15 ₪ | 150.68 ₪ | |

סה"כ צריכה
 סה"כ לתשלום

| | | |
|----------|------------------------------------|--------------|
| 210.98 ₪ | תשלום קבוע | |
| 17.94 ₪ | תשלום עבור גודל חיבור בKVA (3x100) | |
| 379.60 ₪ | סה"כ לתשלום | לא כולל מע"מ |

התפלגות חיוב בש"ח לפי תע"ז

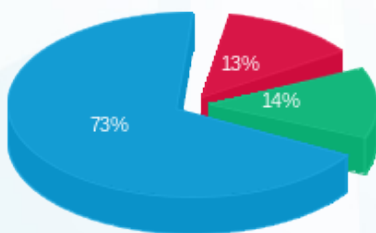

פסגה (19.77 ₪)
 גבע (20.75 ₪)
 שפל (110.15 ₪)

הסטוריית צריכה בקוט"ש

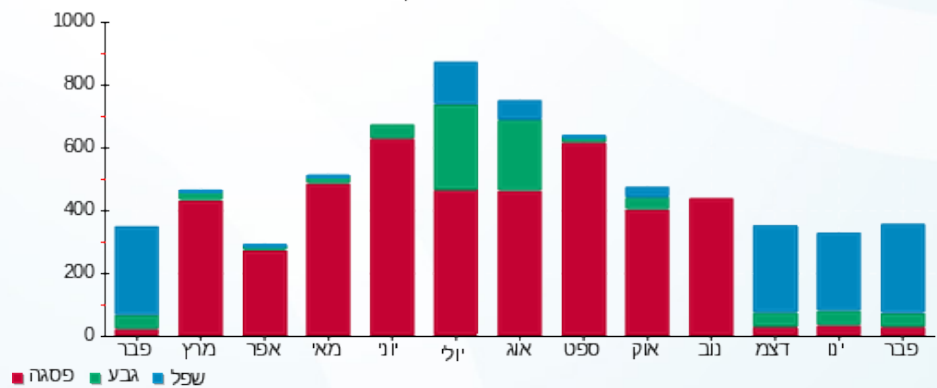



12/03/23

תאריך הפקה:

שם דייר: קפה גרג מישל (11409-1)

28/02/23

תאריך קריאה נוכחית:

שם אתר: קניון נהריה

01/02/23

תאריך קריאה קודמת:

לקוח/ה נכבד/ה, אנו מתכבדים להגיש את חישוב צריכת החשמל לתקופה 28/02/23 - 01/02/23:

קפה גרג מישל (11409-1) - 1 - 00025406 (3x100)

| סוג תעריף | סוג צריכה | קריאה קודמת | קריאה נוכחית | סה"כ צריכה בקוט"ש | מחיר לקוט"ש בא"ג | סה"כ לתשלום |
|--------------------------|-----------|-------------|--------------|-------------------|------------------|-------------|
| פרטי חשבון עבור תאריכים: | | | | | | |
| | | 01/02/23 | 28/02/23 | | | |
| 777 | פסגה | 698,467.70 | 699,565.30 | 1,097.61 | 90.04 | 988.28 ₪ |
| 778 | גבע | 396,851.87 | 397,143.01 | 291.15 | 48.24 | 140.45 ₪ |
| 779 | שפל | 600,442.25 | 603,502.91 | 3,060.66 | 38.63 | 1,182.33 ₪ |

סה"כ לדייר:

| פסגה | גבע | שפל | סה"כ | שיא ביקוש |
|----------|----------|------------|------------|-----------|
| 1,097.61 | 291.15 | 3,060.66 | 4,449.41 | 22.04 |
| 988.28 ₪ | 140.45 ₪ | 1,182.33 ₪ | 2,311.06 ₪ | |

סה"כ צריכה

סה"כ לתשלום

| | | |
|------------|------------------------------------|--------------|
| 210.98 ₪ | תשלום קבוע | |
| 17.94 ₪ | תשלום עבור גודל חיבור בKVA (3x100) | |
| 2,539.99 ₪ | סה"כ לתשלום | לא כולל מע"מ |

התפלגות חיוב בש"ח לפי תע"ז

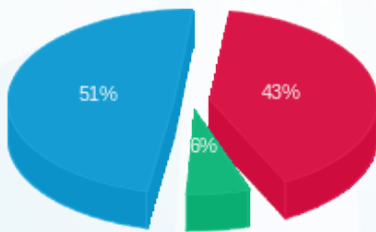

■ פסגה (988.28 ₪) 51%
■ גבע (140.45 ₪) 6%
■ שפל (1,182.33 ₪) 43%

הסטוריית צריכה בקוט"ש

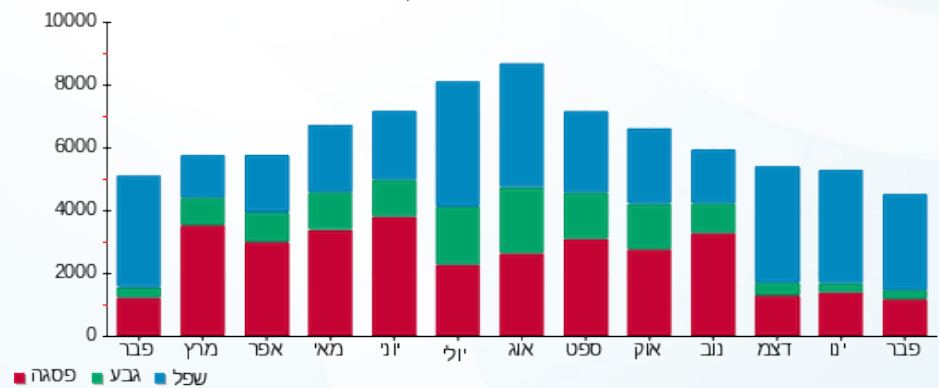



12/03/23

תאריך הפקדה:

שם דייר: קפה השחר (225)

28/02/23

תאריך קריאה נוכחית:

שם אתר: קניון נהריה

01/02/23

תאריך קריאה קודמת:

לקוח/ה נכבד/ה, אנו מתכבדים להגיש את חישוב צריכת החשמל לתקופה 01/02/23 - 28/02/23:

קפה השחר (225) - 7 - 00019409 (3x40)

| סוג תעריף | סוג צריכה | קריאה קודמת | קריאה נוכחית | סה"כ צריכה בקוט"ש | מחיר לקוט"ש בא"ג | סה"כ לתשלום |
|--------------------------|-----------|-------------|--------------|-------------------|------------------|-------------|
| פרטי חשבון עבור תאריכים: | | | | | | |
| 777 | פסגה | 01/02/23 | 28/02/23 | 307.25 | 90.04 | 276.65 ₪ |
| 778 | גבע | 45,827.43 | 45,917.47 | 90.04 | 48.24 | 43.44 ₪ |
| 779 | שפל | 118,917.17 | 119,795.11 | 877.94 | 38.63 | 339.15 ₪ |

סה"כ לדייר:

| פסגה | גבע | שפל | סה"כ | שיא ביקוש |
|----------|---------|----------|----------|-----------|
| 307.25 | 90.04 | 877.94 | 1,275.23 | 4.60 |
| 276.65 ₪ | 43.44 ₪ | 339.15 ₪ | 659.23 ₪ | |

סה"כ צריכה

סה"כ לתשלום

| | | |
|----------|-----------------------------------|--------------|
| 210.98 ₪ | תשלום קבוע | |
| 7.18 ₪ | תשלום עבור גודל חיבור בKVA (3x40) | |
| 877.39 ₪ | סה"כ לתשלום | לא כולל מע"מ |

התפלגות חיוב בש"ח לפי תע"ז

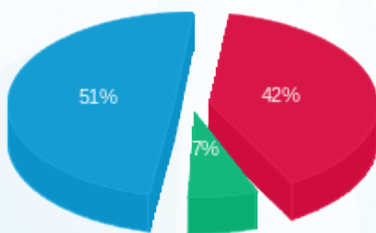

- פסגה (276.65 ₪) - 51%
- גבע (43.44 ₪) - 7%
- שפל (339.15 ₪) - 42%

הסטוריית צריכה בקוט"ש

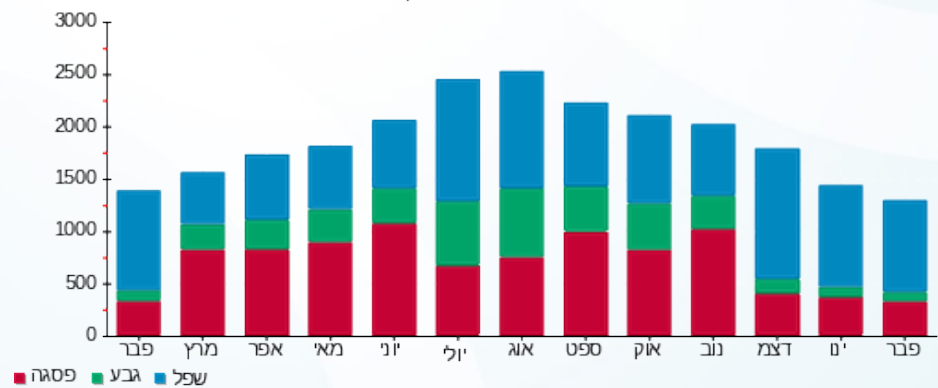

- פסגה
- גבע
- שפל



12/03/23 תאריך הפקה:
 28/02/23 תאריך קריאה נוכחית:
 01/02/23 תאריך קריאה קודמת:

שם דייר: רויאלטי (112)
 שם אתר: קניון נהריה

לקוח/ה נכבד/ה, אנו מתכבדים להגיש את חישוב צריכת החשמל לתקופה 28/02/23 - 01/02/23:

רויאלטי (112) - 2 - 00007351 (3x40)

| סוג תעריף | סוג צריכה | קריאה קודמת | קריאה נוכחית | סה"כ צריכה בקוט"ש | מחיר לקוט"ש בא"ג | סה"כ לתשלום |
|--------------------------|-----------|-------------|--------------|-------------------|------------------|-------------|
| פרטי חשבון עבור תאריכים: | | | | | | |
| 777 | פסגה | 01/02/23 | 28/02/23 | 117.22 | 90.04 | 105.54 ₪ |
| 778 | גבע | 13,732.81 | 13,748.13 | 15.32 | 48.24 | 7.39 ₪ |
| 779 | שפל | 17,964.60 | 18,281.36 | 316.76 | 38.63 | 122.37 ₪ |

סה"כ לדיר:

| פסגה | גבע | שפל | סה"כ | שיא ביקוש |
|----------|--------|----------|----------|-----------|
| 117.22 | 15.32 | 316.76 | 449.31 | 4.76 |
| 105.54 ₪ | 7.39 ₪ | 122.37 ₪ | 235.30 ₪ | |

סה"כ צריכה
 סה"כ לתשלום

| | | |
|----------|-----------------------------------|--------------|
| 210.98 ₪ | תשלום קבוע | |
| 7.18 ₪ | תשלום עבור גודל חיבור בKVA (3x40) | |
| 453.46 ₪ | סה"כ לתשלום | לא כולל מע"מ |

התפלגות חיוב בש"ח לפי תעו"ז

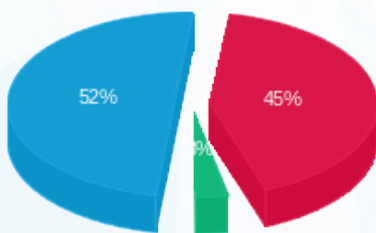

פסגה (105.54 ₪) 52%
 גבע (7.39 ₪) 3%
 שפל (122.37 ₪) 45%

הסטוריית צריכה בקוט"ש

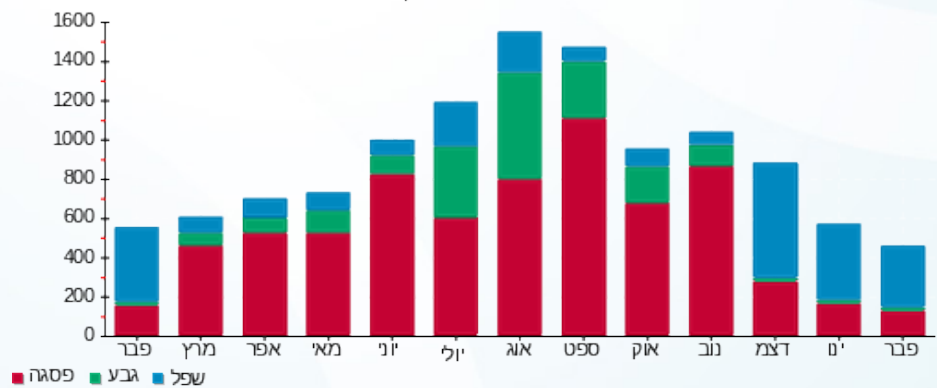



12/03/23

תאריך הפקדה:

שם דייר: רנואר (128)

28/02/23

תאריך קריאה נוכחית:

שם אתר: קניון נהריה

01/02/23

תאריך קריאה קודמת:

לקוח/ה נכבד/ה, אנו מתכבדים להגיש את חישוב צריכת החשמל לתקופה 01/02/23 - 28/02/23:

רנואר (128) - 2 - 00013214 (3x100)

| סוג תעריף | סוג צריכה | קריאה קודמת | קריאה נוכחית | סה"כ צריכה בקוט"ש | מחיר לקוט"ש בא"ג | סה"כ לתשלום |
|--------------------------|-----------|-------------|--------------|-------------------|------------------|-------------|
| פרטי חשבון עבור תאריכים: | | | | | | |
| | | 01/02/23 | 28/02/23 | | | |
| 777 | פסגה | 510,942.25 | 512,385.54 | 1,443.29 | 90.04 | 1,299.54 ₪ |
| 778 | גבע | 183,273.03 | 183,452.06 | 179.04 | 48.24 | 86.37 ₪ |
| 779 | שפל | 213,821.08 | 216,464.22 | 2,643.14 | 38.63 | 1,021.05 ₪ |

סה"כ לדייר:

| פסגה | גבע | שפל | סה"כ | שיא ביקוש |
|------------|---------|------------|------------|-----------|
| 1,443.29 | 179.04 | 2,643.14 | 4,265.47 | 32.65 |
| 1,299.54 ₪ | 86.37 ₪ | 1,021.05 ₪ | 2,406.95 ₪ | |

סה"כ צריכה

סה"כ לתשלום

| | | |
|------------|------------------------------------|--------------|
| 210.98 ₪ | תשלום קבוע | |
| 17.94 ₪ | תשלום עבור גודל חיבור בKVA (3x100) | |
| 2,635.87 ₪ | סה"כ לתשלום | לא כולל מע"מ |

התפלגות חיוב בש"ח לפי תעו"ז

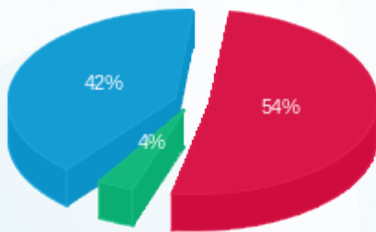

- פסגה (1,299.54 ₪) - 54%
- גבע (86.37 ₪) - 4%
- שפל (1,021.05 ₪) - 42%

הסטוריית צריכה בקוט"ש

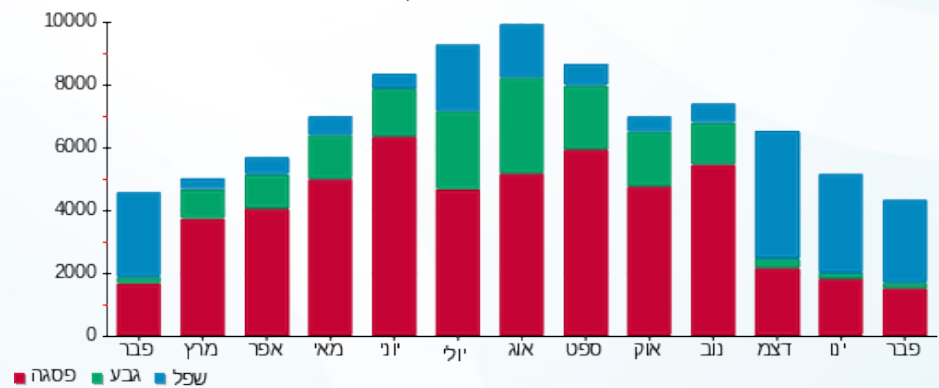



12/03/23 תאריך הפקה:
 28/02/23 תאריך קריאה נוכחית:
 01/02/23 תאריך קריאה קודמת:

שם דייר: שנאי 1- ציבורי קניון
 שם אתר: קניון נהריה

לקוח/ה נכבד/ה, אנו מתכבדים להגיש את חישוב צריכת החשמל לתקופה 01/02/23 - 28/02/23:

שנאי 1- ציבורי קניון - 1 - 00013205

| סוג תעריף | סוג צריכה | קריאה קודמת | קריאה נוכחית | סה"כ צריכה בקוט"ש | מחיר לקוט"ש בא"ג | סה"כ לתשלום |
|-----------|-----------|---------------|---------------|-------------------|------------------|-------------|
| | | 01/02/23 | 28/02/23 | | | |
| 777 | פסגה | 20,460,419.72 | 20,479,062.76 | 18,643.04 | 90.04 | 16,786.19 ₪ |
| 778 | גבע | 16,904,500.40 | 16,910,496.80 | 5,996.40 | 48.24 | 2,892.66 ₪ |
| 779 | שפל | 19,462,434.28 | 19,510,662.80 | 48,228.52 | 38.63 | 18,630.68 ₪ |

סה"כ לדייר:

| פסגה | גבע | שפל | סה"כ | שיא ביקוש |
|-------------|------------|-------------|-------------|-----------|
| 18,643.04 | 5,996.40 | 48,228.52 | 72,867.96 | 201.84 |
| 16,786.19 ₪ | 2,892.66 ₪ | 18,630.68 ₪ | 38,309.53 ₪ | |

סה"כ צריכה
 סה"כ לתשלום

| | | |
|-------------|-------------|--------------|
| 0.00 ₪ | תשלום קבוע | |
| 38,309.53 ₪ | סה"כ לתשלום | לא כולל מע"מ |

התפלגות חיוב בש"ח לפי תעו"ז

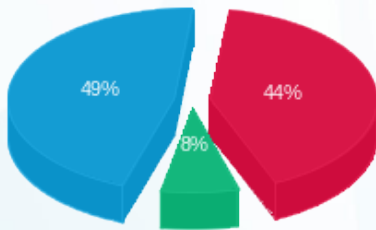

פסגה (16,786.19 ₪) 49%
 גבע (2,892.66 ₪) 7%
 שפל (18,630.68 ₪) 44%

הסטוריית צריכה בקוט"ש

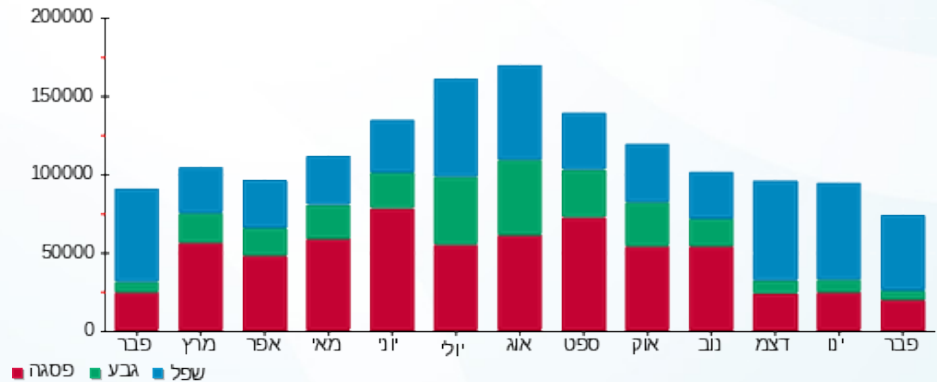



12/03/23 תאריך הפקה:
 28/02/23 תאריך קריאה נוכחית:
 01/02/23 תאריך קריאה קודמת:

שם דייר: שגאי 2
 שם אתר: קניון נהריה

לקוח/ה נכבד/ה, אנו מתכבדים להגיש את חישוב צריכת החשמל לתקופה 01/02/23 - 28/02/23:

שגאי 2 - 1 - 00013200

| סוג תעריף | סוג צריכה | קריאה קודמת | קריאה נוכחית | סה"כ צריכה בקוט"ש | מחיר לקוט"ש בא"ג | סה"כ לתשלום |
|-----------|-----------|---------------|---------------|-------------------|------------------|-------------|
| | | 01/02/23 | 28/02/23 | | | |
| 777 | פסגה | 16,729,344.04 | 16,745,887.84 | 16,543.80 | 90.04 | 14,896.04 ₪ |
| 778 | גבע | 11,870,558.88 | 11,873,400.72 | 2,841.84 | 48.24 | 1,370.90 ₪ |
| 779 | שפל | 9,763,038.84 | 9,797,442.84 | 34,404.00 | 38.63 | 13,290.27 ₪ |

סה"כ לדייר:

| פסגה | גבע | שפל | סה"כ | שיא ביקוש |
|-------------|------------|-------------|-------------|-----------|
| 16,543.80 | 2,841.84 | 34,404.00 | 53,789.64 | 187.20 |
| 14,896.04 ₪ | 1,370.90 ₪ | 13,290.27 ₪ | 29,557.21 ₪ | |

סה"כ צריכה
 סה"כ לתשלום

| | | |
|-------------|-------------|--------------|
| 0.00 ₪ | תשלום קבוע | |
| 29,557.21 ₪ | סה"כ לתשלום | לא כולל מע"מ |

התפלגות חיוב בש"ח לפי תעו"ז

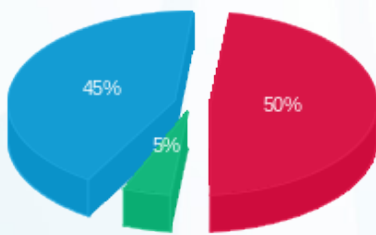

פסגה (14,896.04 ₪) 45%
 גבע (1,370.90 ₪) 5%
 שפל (13,290.27 ₪) 50%

הסטוריית צריכה בקוט"ש

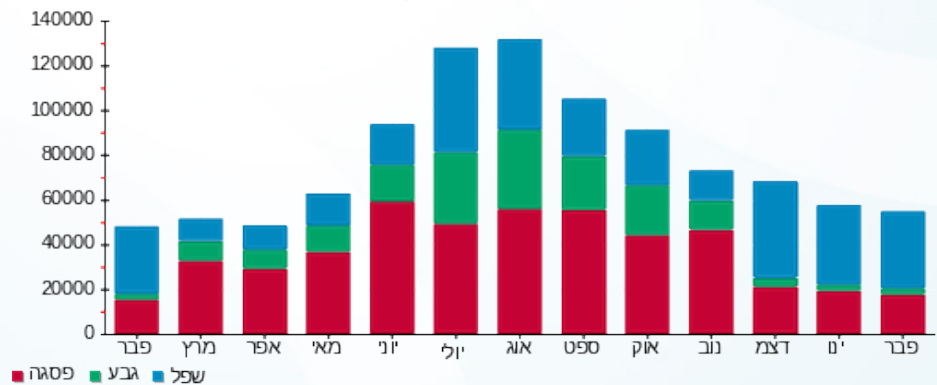



12/03/23 תאריך הפקה:
 28/02/23 תאריך קריאה נוכחית:
 01/02/23 תאריך קריאה קודמת:

שם דייר: שגאי 3
 שם אתר: קניון נהריה

לקוח/ה נכבד/ה, אנו מתכבדים להגיש את חישוב צריכת החשמל לתקופה 01/02/23 - 28/02/23:

שגאי 3 - 1 - 00015797

| סוג תעריף | סוג צריכה | קריאה קודמת | קריאה נוכחית | סה"כ צריכה בקוט"ש | מחיר לקוט"ש בא"ג | סה"כ לתשלום |
|-----------|-----------|---------------|---------------|-------------------|------------------|-------------|
| | | 01/02/23 | 28/02/23 | | | |
| 777 | פסגה | 13,109,382.44 | 13,127,597.56 | 18,215.12 | 90.04 | 16,400.89 ₪ |
| 778 | גבע | 7,735,004.04 | 7,738,128.76 | 3,124.72 | 48.24 | 1,507.36 ₪ |
| 779 | שפל | 6,763,371.40 | 6,794,234.00 | 30,862.60 | 38.63 | 11,922.22 ₪ |

סה"כ לדייר:

| פסגה | גבע | שפל | סה"כ | שיא ביקוש |
|-------------|------------|-------------|-------------|-----------|
| 18,215.12 | 3,124.72 | 30,862.60 | 52,202.44 | 216.56 |
| 16,400.89 ₪ | 1,507.36 ₪ | 11,922.22 ₪ | 29,830.48 ₪ | |

סה"כ צריכה
 סה"כ לתשלום

| | | |
|-------------|-------------|--------------|
| 0.00 ₪ | תשלום קבוע | |
| 29,830.48 ₪ | סה"כ לתשלום | לא כולל מע"מ |

התפלגות חיוב בש"ח לפי תעו"ז

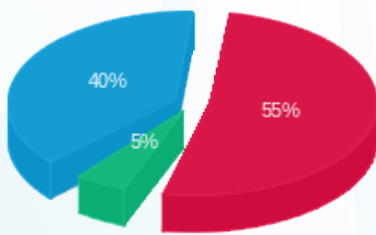

■ פסגה (16,400.89 ₪)
 ■ גבע (1,507.36 ₪)
 ■ שפל (11,922.22 ₪)

הסטוריית צריכה בקוט"ש

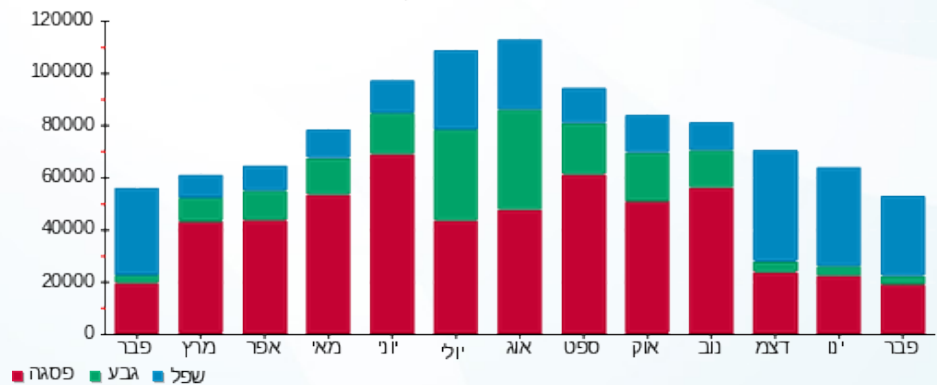

12/03/23 תאריך הפקה:
 28/02/23 תאריך קריאה נוכחית:
 01/02/23 תאריך קריאה קודמת:

שם דייר: תמנון (236-1)
 שם אתר: קניון נהריה

לקוח/ה נכבד/ה, אנו מתכבדים להגיש את חישוב צריכת החשמל לתקופה 01/02/23 - 28/02/23:

תמנון (236-1) - 4 - 00023915 (3x250)

| סוג תעריף | סוג צריכה | קריאה קודמת | קריאה נוכחית | סה"כ צריכה בקוט"ש | מחיר לקוט"ש בא"ג | סה"כ לתשלום |
|--------------------------|-----------|-------------|--------------|-------------------|------------------|-------------|
| פרטי חשבון עבור תאריכים: | | | | | | |
| 777 | פסגה | 01/02/23 | 28/02/23 | 3,780.12 | 90.04 | 3,403.62 ₪ |
| 778 | גבע | 320,861.44 | 321,248.71 | 387.27 | 48.24 | 186.82 ₪ |
| 779 | שפל | 408,749.29 | 414,527.60 | 5,778.31 | 38.63 | 2,232.16 ₪ |

סה"כ לדייר:

| פסגה | גבע | שפל | סה"כ | שיא ביקוש |
|------------|----------|------------|------------|-----------|
| 3,780.12 | 387.27 | 5,778.31 | 9,945.70 | 51.95 |
| 3,403.62 ₪ | 186.82 ₪ | 2,232.16 ₪ | 5,822.60 ₪ | |

סה"כ צריכה
 סה"כ לתשלום

| | | |
|------------|------------------------------------|--------------|
| 210.98 ₪ | תשלום קבוע | |
| 44.86 ₪ | תשלום עבור גודל חיבור בKVA (3x250) | |
| 6,078.44 ₪ | סה"כ לתשלום | לא כולל מע"מ |

התפלגות חיוב בש"ח לפי תעו"ז

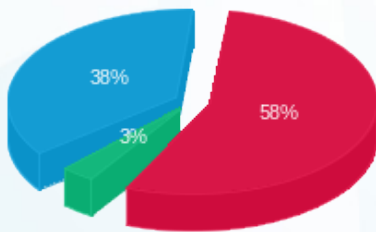

■ פסגה (3,403.62 ₪)
 ■ גבע (186.82 ₪)
 ■ שפל (2,232.16 ₪)

הסטוריית צריכה בקוט"ש

