



14/03/23 תאריך הפקה:  
 28/02/23 תאריך קריאה נוכחית:  
 01/02/23 תאריך קריאה קודמת:

**שם דייר:** \*נובה מא חריג  
**שם אתר:** אפריקה ישראל בניין 22

**לקוח/ה נכבד/ה, אנו מתכבדים להגיש את חישוב צריכת החשמל לתקופה 01/02/23 - 28/02/23:**

**מ"א צילר 3 - לחלוקה 4 - (0x0)21055537**

סוג תעריף	סוג צריכה	קריאה קודמת	קריאה נוכחית	סה"כ צריכה בקוט"ש	מחיר לקוט"ש בא"ג	סה"כ לתשלום
			28/02/23	01/02/23	פרטי חשבון עבור תאריכים:	
777	פסגה	0.00	0.00	0.00	90.04	0.00 ₪
778	גבע	0.00	0.00	0.00	48.24	0.00 ₪
779	שפל	0.00	0.00	0.00	38.63	0.00 ₪

**מ"א - לחלוקה חדש - 2 - (0x0)21055538**

סוג תעריף	סוג צריכה	קריאה קודמת	קריאה נוכחית	סה"כ צריכה בקוט"ש	מחיר לקוט"ש בא"ג	סה"כ לתשלום
			28/02/23	01/02/23	פרטי חשבון עבור תאריכים:	
777	פסגה	0.00	0.00	0.00	90.04	0.00 ₪
778	גבע	0.00	0.00	0.00	48.24	0.00 ₪
779	שפל	0.00	0.00	0.00	38.63	0.00 ₪

**צילר 4 - 4 - (0x0)21055543**

סוג תעריף	סוג צריכה	קריאה קודמת	קריאה נוכחית	סה"כ צריכה בקוט"ש	מחיר לקוט"ש בא"ג	סה"כ לתשלום
			28/02/23	01/02/23	פרטי חשבון עבור תאריכים:	
777	פסגה	0.00	1,531.50	1,531.50	90.04	1,378.96 ₪
778	גבע	0.00	0.00	0.00	48.24	0.00 ₪
779	שפל	0.00	43,531.20	43,531.20	38.63	16,816.10 ₪

**סה"כ לדייר:**

פסגה	גבע	שפל	סה"כ	שיא ביקוש
1,531.50	0.00	43,531.20	45,062.70	
1,378.96 ₪	0.00 ₪	16,816.10 ₪	18,195.07 ₪	

סה"כ צריכה  
 סה"כ לתשלום

210.98 ₪	<b>תשלום קבוע</b>	נובה מכשירי מדידה בע"מ
0.00 ₪	<b>תשלום עבור גודל חיבור בKVA (0x0)</b>	
18,406.05 ₪	<b>סה"כ לתשלום</b>	<b>לא כולל מע"מ</b>





M4U SQL 1419167

התפלגות חיוב בש"ח לפי תעו"ז

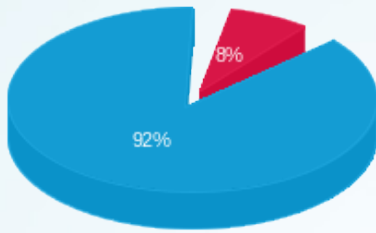

- פסגה (1,378.96 ש"ח)
- גבע (0.00 ש"ח)
- שפל (16,816.10 ש"ח)

הסטוריית צריכה בקוט"ש

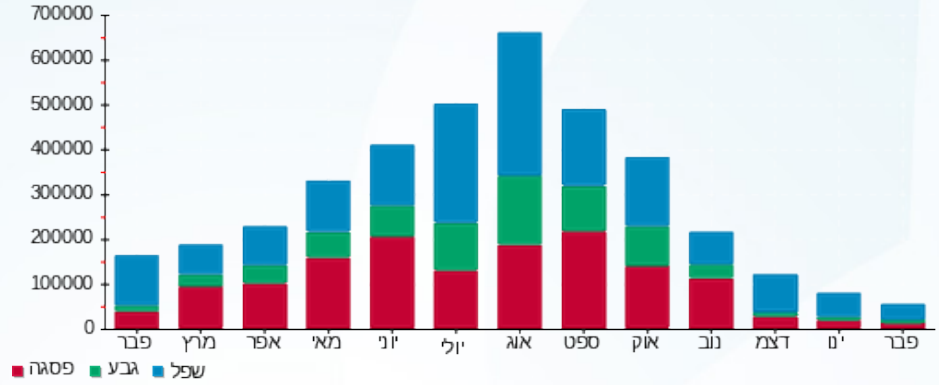



14/03/23 תאריך הפקה:  
 28/02/23 תאריך קריאה נוכחית:  
 01/02/23 תאריך קריאה קודמת:

**שם דייר:** אפלייד חדש ק.3  
**שם אתר:** אפריקה ישראל בניין 22

**לקוח/ה נכבד/ה, אנו מתכבדים להגיש את חישוב צריכת החשמל לתקופה 01/02/23 - 28/02/23:**

**אפלייד חדש ק.3 - 4 - 20065587(0x0)**

סוג תעריף	סוג צריכה	קריאה קודמת	קריאה נוכחית	סה"כ צריכה בקוט"ש	מחיר לקוט"ש בא"ג	סה"כ לתשלום
פרטי חשבון עבור תאריכים:						
777	פסגה	01/02/23	28/02/23	3,348.00	90.04	3,014.54 ₪
778	גבע	21,759.20	22,850.40	1,091.20	48.24	526.39 ₪
779	שפל	77,004.00	86,795.20	9,791.20	38.63	3,782.34 ₪

**מא שעות רגילות**

סוג תעריף	סוג צריכה	קריאה קודמת	קריאה נוכחית	סה"כ צריכה בקוט"ש	מחיר לקוט"ש בא"ג	סה"כ לתשלום
פרטי חשבון עבור תאריכים:						
777	פסגה	01/02/23	28/02/23	42.171	90.04	37.97 ₪
778	גבע			45.331	48.24	21.87 ₪
779	שפל			242.957	38.63	93.85 ₪

**ציבורי**

סוג תעריף	סוג צריכה	קריאה קודמת	קריאה נוכחית	סה"כ צריכה בקוט"ש	מחיר לקוט"ש בא"ג	סה"כ לתשלום
פרטי חשבון עבור תאריכים:						
777	פסגה	01/02/23	28/02/23	624.383	90.04	562.19 ₪
778	גבע			211.654	48.24	102.10 ₪
779	שפל			1,871.436	38.63	722.94 ₪

**סה"כ לדייר:**

פסגה	גבע	שפל	סה"כ	שיא ביקוש
4,014.55	1,348.19	11,905.59	17,268.33	81.91
₪ 3,614.70	₪ 650.36	₪ 4,599.13	₪ 8,864.20	

סה"כ צריכה  
 סה"כ לתשלום

210.98 ₪	<b>תשלום קבוע</b>	אפלייד מטיראלס בע"מ
0.00 ₪	<b>תשלום עבור גודל חיבור בKVA (0x0)</b>	
9,075.18 ₪	<b>סה"כ לתשלום</b>	<b>לא כולל מע"מ</b>





M4U SQL 1 411651

התפלגות חיוב בש"ח לפי תעו"ז

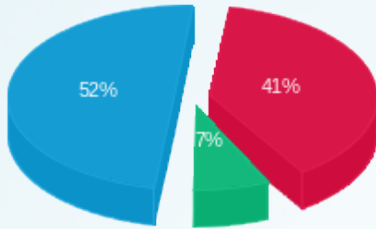

- פסגה (3,614.70 ₪)
- גבע (650.36 ₪)
- שפל (4,599.13 ₪)

הסטוריית צריכה בקוט"ש

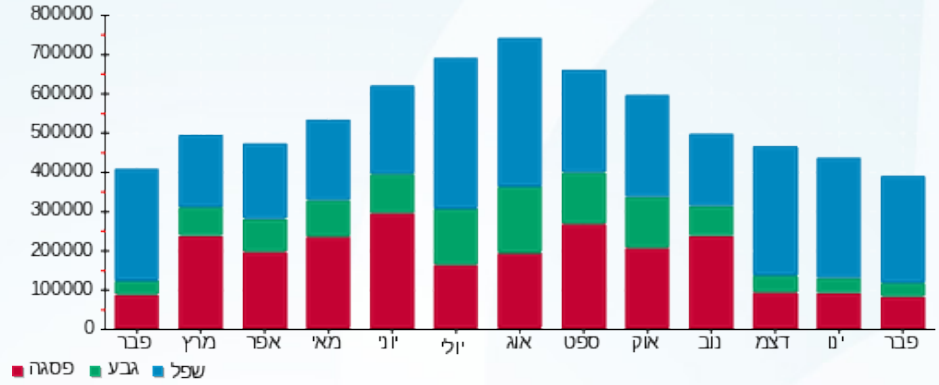



14/03/23 תאריך הפקה:  
 28/02/23 תאריך קריאה נוכחית:  
 01/02/23 תאריך קריאה קודמת:

**שם דייר:** אפריקה ישראל ציבורי (50%)  
**שם אתר:** אפריקה ישראל בניין 22

**לקוח/ה נכבד/ה, אנו מתכבדים להגיש את חישוב צריכת החשמל לתקופה 01/02/23 - 28/02/23:**

**ציבורי 50% - 1 - 21055538**

סוג תעריף	סוג צריכה	קריאה קודמת	קריאה נוכחית	סה"כ צריכה בקוט"ש	מחיר לקוט"ש בא"ג	סה"כ לתשלום
			28/02/23	01/02/23	פרטי חשבון עבור תאריכים:	
777	פסגה	549,027.50	566,800.00	17,772.50	90.04	16,002.36 ₪
778	גבע	271,810.00	280,450.00	8,640.00	48.24	4,167.94 ₪
779	שפל	874,742.50	939,685.00	64,942.50	38.63	25,087.29 ₪

**ציבורי 50% - 1 - 21055540**

סוג תעריף	סוג צריכה	קריאה קודמת	קריאה נוכחית	סה"כ צריכה בקוט"ש	מחיר לקוט"ש בא"ג	סה"כ לתשלום
			28/02/23	01/02/23	פרטי חשבון עבור תאריכים:	
777	פסגה	652,280.00	674,745.00	22,465.00	90.04	20,227.49 ₪
778	גבע	331,617.50	342,270.00	10,652.50	48.24	5,138.77 ₪
779	שפל	1,109,012.50	1,190,185.00	81,172.50	38.63	31,356.94 ₪

**ציבורי 50% - 2 - 21055538**

סוג תעריף	סוג צריכה	קריאה קודמת	קריאה נוכחית	סה"כ צריכה בקוט"ש	מחיר לקוט"ש בא"ג	סה"כ לתשלום
			28/02/23	01/02/23	פרטי חשבון עבור תאריכים:	
777	פסגה	173,766.00	173,766.00	0.00	90.04	0.00 ₪
778	גבע	86,824.80	86,824.80	0.00	48.24	0.00 ₪
779	שפל	198,608.40	198,608.40	0.00	38.63	0.00 ₪

**ציבורי 50% - 3 - 21055538**

סוג תעריף	סוג צריכה	קריאה קודמת	קריאה נוכחית	סה"כ צריכה בקוט"ש	מחיר לקוט"ש בא"ג	סה"כ לתשלום
			28/02/23	01/02/23	פרטי חשבון עבור תאריכים:	
777	פסגה	92.95	92.95	0.00	90.04	0.00 ₪
778	גבע	37.85	37.85	0.00	48.24	0.00 ₪
779	שפל	89.50	94.90	-5.40	38.63	-2.09 ₪



**ציבורי 50% - 4 - 21055538**

סוג תעריף	סוג צריכה	קריאה קודמת	קריאה נוכחית	סה"כ צריכה בקוט"ש	מחיר לקוט"ש בא"ג	סה"כ לתשלום
פרטי חשבון עבור תאריכים:						
777	פסגה	01/02/23	28/02/23	-5,329.50	90.04	₪ -4,798.68
778	גבע	59,906.10	62,447.10	-2,541.00	48.24	₪ -1,225.78
779	שפל	212,218.80	231,517.50	-19,298.70	38.63	₪ -7,455.09

**ציבורי 50% - 2 - 20065587**

סוג תעריף	סוג צריכה	קריאה קודמת	קריאה נוכחית	סה"כ צריכה בקוט"ש	מחיר לקוט"ש בא"ג	סה"כ לתשלום
פרטי חשבון עבור תאריכים:						
777	פסגה	01/02/23	28/02/23	-4,751.70	90.04	₪ -4,278.43
778	גבע	42,306.90	44,667.60	-2,360.70	48.24	₪ -1,138.80
779	שפל	157,751.70	175,935.30	-18,183.60	38.63	₪ -7,024.32

**ציבורי 50% - 3 - 20065587**

סוג תעריף	סוג צריכה	קריאה קודמת	קריאה נוכחית	סה"כ צריכה בקוט"ש	מחיר לקוט"ש בא"ג	סה"כ לתשלום
פרטי חשבון עבור תאריכים:						
777	פסגה	01/02/23	28/02/23	-2,197.40	90.04	₪ -1,978.54
778	גבע	26,962.40	28,068.60	-1,106.20	48.24	₪ -533.63
779	שפל	103,513.80	111,741.20	-8,227.40	38.63	₪ -3,178.24

**ציבורי 50% - 4 - 20065587**

סוג תעריף	סוג צריכה	קריאה קודמת	קריאה נוכחית	סה"כ צריכה בקוט"ש	מחיר לקוט"ש בא"ג	סה"כ לתשלום
פרטי חשבון עבור תאריכים:						
777	פסגה	01/02/23	28/02/23	-1,674.00	90.04	₪ -1,507.27
778	גבע	10,879.60	11,425.20	-545.60	48.24	₪ -263.20
779	שפל	38,502.00	43,397.60	-4,895.60	38.63	₪ -1,891.17

**ציבורי 50% - 1 - 21055544**

סוג תעריף	סוג צריכה	קריאה קודמת	קריאה נוכחית	סה"כ צריכה בקוט"ש	מחיר לקוט"ש בא"ג	סה"כ לתשלום
פרטי חשבון עבור תאריכים:						
777	פסגה	01/02/23	28/02/23	-163.80	90.04	₪ -147.49
778	גבע	1,957.25	2,037.80	-80.55	48.24	₪ -38.86
779	שפל	7,434.65	8,046.25	-611.60	38.63	₪ -236.26





**ציבורי 50% - 2 - 21055544**

סוג תעריף	סוג צריכה	קריאה קודמת	קריאה נוכחית	סה"כ צריכה בקוט"ש	מחיר לקוט"ש בא"ג	סה"כ לתשלום
פרטי חשבון עבור תאריכים:						
777	פסגה	01/02/23	28/02/23	-46.60	90.04	₪ -41.96
778	גבע	447.10	469.10	-22.00	48.24	₪ -10.61
779	שפל	1,364.20	1,536.60	-172.40	38.63	₪ -66.60

**ציבורי 50% - 3 - 21055544**

סוג תעריף	סוג צריכה	קריאה קודמת	קריאה נוכחית	סה"כ צריכה בקוט"ש	מחיר לקוט"ש בא"ג	סה"כ לתשלום
פרטי חשבון עבור תאריכים:						
777	פסגה	01/02/23	28/02/23	0.00	90.04	₪ 0.00
778	גבע	0.00	0.00	0.00	48.24	₪ 0.00
779	שפל	0.00	0.00	0.00	38.63	₪ 0.00

**ציבורי 50% - 4 - 21055544**

סוג תעריף	סוג צריכה	קריאה קודמת	קריאה נוכחית	סה"כ צריכה בקוט"ש	מחיר לקוט"ש בא"ג	סה"כ לתשלום
פרטי חשבון עבור תאריכים:						
777	פסגה	01/02/23	28/02/23	0.00	90.04	₪ 0.00
778	גבע	0.00	0.00	0.00	48.24	₪ 0.00
779	שפל	0.00	0.00	0.00	38.63	₪ 0.00

**ציבורי 50% - 1 - 21055539**

סוג תעריף	סוג צריכה	קריאה קודמת	קריאה נוכחית	סה"כ צריכה בקוט"ש	מחיר לקוט"ש בא"ג	סה"כ לתשלום
פרטי חשבון עבור תאריכים:						
777	פסגה	01/02/23	28/02/23	-469.70	90.04	₪ -422.92
778	גבע	3,504.90	3,663.30	-158.40	48.24	₪ -76.41
779	שפל	12,836.10	13,957.30	-1,121.20	38.63	₪ -433.12

**ציבורי 50% - 2 - 21055539**

סוג תעריף	סוג צריכה	קריאה קודמת	קריאה נוכחית	סה"כ צריכה בקוט"ש	מחיר לקוט"ש בא"ג	סה"כ לתשלום
פרטי חשבון עבור תאריכים:						
777	פסגה	01/02/23	28/02/23	-39.68	90.04	₪ -35.72
778	גבע	635.10	653.60	-18.50	48.24	₪ -8.92
779	שפל	2,128.43	2,272.03	-143.60	38.63	₪ -55.47



**ציבורי 50% - 2 - 21055540**

סה"כ לתשלום	מחיר לקוט"ש בא"ג	סה"כ צריכה בקוט"ש	קריאה נוכחית	קריאה קודמת	סוג צריכה	סוג תעריף
			28/02/23	01/02/23	פרטי חשבון עבור תאריכים:	
₪ -3,560.18	90.04	-3,954.00	110,765.40	106,811.40	פסגה	777
₪ -897.41	48.24	-1,860.30	53,211.30	51,351.00	גבע	778
₪ -5,643.50	38.63	-14,609.10	203,294.10	188,685.00	שפל	779

**ציבורי 50% - 3 - 21055540**

סה"כ לתשלום	מחיר לקוט"ש בא"ג	סה"כ צריכה בקוט"ש	קריאה נוכחית	קריאה קודמת	סוג צריכה	סוג תעריף
			28/02/23	01/02/23	פרטי חשבון עבור תאריכים:	
₪ -5,102.30	90.04	-5,666.70	129,446.40	123,779.70	פסגה	777
₪ -1,366.16	48.24	-2,832.00	64,859.10	62,027.10	גבע	778
₪ -7,923.28	38.63	-20,510.70	250,592.70	230,082.00	שפל	779

**ציבורי 50% - 1 - 21055537**

סה"כ לתשלום	מחיר לקוט"ש בא"ג	סה"כ צריכה בקוט"ש	קריאה נוכחית	קריאה קודמת	סוג צריכה	סוג תעריף
			28/02/23	01/02/23	פרטי חשבון עבור תאריכים:	
₪ -895.54	90.04	-994.60	32,748.00	31,753.40	פסגה	777
₪ -244.48	48.24	-506.80	13,253.40	12,746.60	גבע	778
₪ -1,305.08	38.63	-3,378.40	32,042.60	28,664.20	שפל	779

**ציבורי 50% - 3 - 21055537**

סה"כ לתשלום	מחיר לקוט"ש בא"ג	סה"כ צריכה בקוט"ש	קריאה נוכחית	קריאה קודמת	סוג צריכה	סוג תעריף
			28/02/23	01/02/23	פרטי חשבון עבור תאריכים:	
₪ -134.07	90.04	-148.90	2,628.35	2,479.45	פסגה	777
₪ -35.79	48.24	-74.20	1,272.85	1,198.65	גבע	778
₪ -215.19	38.63	-557.05	5,475.30	4,918.25	שפל	779

**ציבורי 50% - 4 - 21055537**

סה"כ לתשלום	מחיר לקוט"ש בא"ג	סה"כ צריכה בקוט"ש	קריאה נוכחית	קריאה קודמת	סוג צריכה	סוג תעריף
			28/02/23	01/02/23	פרטי חשבון עבור תאריכים:	
₪ 0.00	90.04	0.00	70,447.50	70,447.50	פסגה	777
₪ 0.00	48.24	0.00	36,204.60	36,204.60	גבע	778
₪ 0.00	38.63	0.00	93,343.20	93,343.20	שפל	779



**ציבורי 50% - 1 - 21055543**

סה"כ לתשלום	מחיר לקוט"ש בא"ג	סה"כ צריכה בקוט"ש	קריאה נוכחית	קריאה קודמת	סוג צריכה	סוג תעריף
			28/02/23	01/02/23	פרטי חשבון עבור תאריכים:	
0.00 ₪	90.04	0.00	264.90	264.90	פסגה	777
0.00 ₪	48.24	0.00	106.70	106.70	גבע	778
0.00 ₪	38.63	0.00	335.20	335.20	שפל	779

**ציבורי 50% - 2 - 21055543**

סה"כ לתשלום	מחיר לקוט"ש בא"ג	סה"כ צריכה בקוט"ש	קריאה נוכחית	קריאה קודמת	סוג צריכה	סוג תעריף
			28/02/23	01/02/23	פרטי חשבון עבור תאריכים:	
-458.12 ₪	90.04	-508.80	13,100.00	12,591.20	פסגה	777
-115.29 ₪	48.24	-239.00	6,465.40	6,226.40	גבע	778
-663.43 ₪	38.63	-1,717.40	22,147.40	20,430.00	שפל	779

**ציבורי 50% - 3 - 21055543**

סה"כ לתשלום	מחיר לקוט"ש בא"ג	סה"כ צריכה בקוט"ש	קריאה נוכחית	קריאה קודמת	סוג צריכה	סוג תעריף
			28/02/23	01/02/23	פרטי חשבון עבור תאריכים:	
0.00 ₪	90.04	0.00	0.00	0.00	פסגה	777
0.00 ₪	48.24	0.00	0.00	0.00	גבע	778
0.00 ₪	38.63	0.00	0.00	0.00	שפל	779

**ציבורי 50% - 2 - 21055537**

סה"כ לתשלום	מחיר לקוט"ש בא"ג	סה"כ צריכה בקוט"ש	קריאה נוכחית	קריאה קודמת	סוג צריכה	סוג תעריף
			28/02/23	01/02/23	פרטי חשבון עבור תאריכים:	
-194.04 ₪	90.04	-215.50	5,265.90	5,050.40	פסגה	777
-101.59 ₪	48.24	-210.60	2,606.90	2,396.30	גבע	778
-332.68 ₪	38.63	-861.20	7,012.90	6,151.70	שפל	779

**ציבורי 50% - 4 - 21055543**

סה"כ לתשלום	מחיר לקוט"ש בא"ג	סה"כ צריכה בקוט"ש	קריאה נוכחית	קריאה קודמת	סוג צריכה	סוג תעריף
			28/02/23	01/02/23	פרטי חשבון עבור תאריכים:	
-4,502.90 ₪	90.04	-5,001.00	165,649.50	160,648.50	פסגה	777
-1,077.87 ₪	48.24	-2,234.40	87,846.60	85,612.20	גבע	778
-6,969.05 ₪	38.63	-18,040.50	284,490.60	266,450.10	שפל	779





סה"כ לדירה:

פסגה	גבע	שפל	סה"כ	שיא ביקוש
9,075.63	4,502.25	33,781.15	47,359.03	449.90
₪ 8,171.69	₪ 2,171.89	₪ 13,049.66	₪ 23,393.24	

סה"כ צריכה

סה"כ לתשלום

210.98 ₪	תשלום קבוע	
23,604.22 ₪	סה"כ לתשלום	לא כולל מע"מ



M4U SQL 1 411688

התפלגות חיוב בש"ח לפי תעו"ז

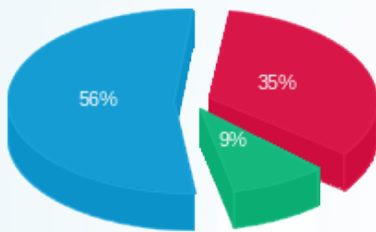

- פסגה (₪ 8,171.69)
- גבע (₪ 2,171.89)
- שפל (₪ 13,049.66)

הסטוריית צריכה בקוט"ש

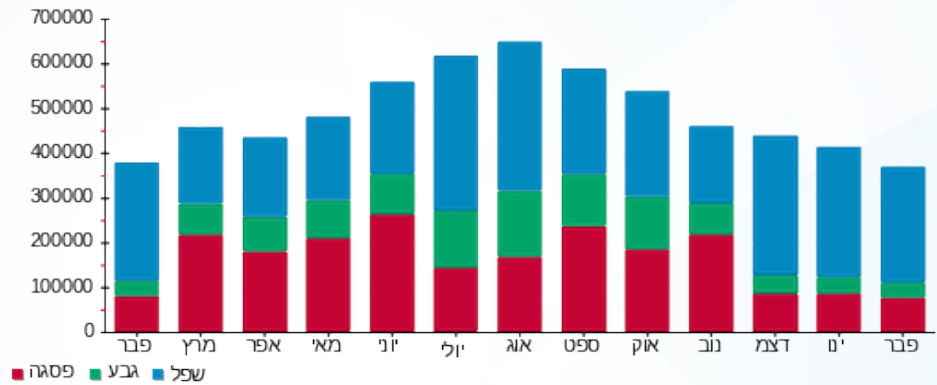



14/03/23 תאריך הפקה:  
 28/02/23 תאריך קריאה נוכחית:  
 01/02/23 תאריך קריאה קודמת:

**שם דייר:** ביומקס ק.ד.  
**שם אתר:** אפריקה ישראל בניין 22

**לקוח/ה נכבד/ה, אנו מתכבדים להגיש את חישוב צריכת החשמל לתקופה 01/02/23 - 28/02/23:**

**ביומקס ק.ד - 2 - 21055540(0x0)**

סוג תעריף	סוג צריכה	קריאה קודמת	קריאה נוכחית	סה"כ צריכה בקוט"ש	מחיר לקוט"ש בא"ג	סה"כ לתשלום
פרטי חשבון עבור תאריכים:						
		01/02/23	28/02/23			
777	פסגה	213,622.80	221,530.80	7,908.00	90.04	7,120.36 ₪
778	גבע	102,702.00	106,422.60	3,720.60	48.24	1,794.82 ₪
779	שפל	377,370.00	406,588.20	29,218.20	38.63	11,286.99 ₪

**מא שעות רגילות**

סוג תעריף	סוג צריכה	קריאה קודמת	קריאה נוכחית	סה"כ צריכה בקוט"ש	מחיר לקוט"ש בא"ג	סה"כ לתשלום
פרטי חשבון עבור תאריכים:						
		01/02/23	28/02/23			
777	פסגה			116.108	90.04	104.54 ₪
778	גבע			124.809	48.24	60.21 ₪
779	שפל			668.919	38.63	258.40 ₪

**מיזוג אוויר**

סוג תעריף	סוג צריכה	קריאה קודמת	קריאה נוכחית	סה"כ צריכה בקוט"ש	מחיר לקוט"ש בא"ג	סה"כ לתשלום
פרטי חשבון עבור תאריכים:						
		01/02/23	28/02/23			
777	פסגה			669.862	90.04	603.14 ₪
778	גבע			340.350	48.24	164.18 ₪
779	שפל			2,305.387	38.63	890.57 ₪

**ציבורי**

סוג תעריף	סוג צריכה	קריאה קודמת	קריאה נוכחית	סה"כ צריכה בקוט"ש	מחיר לקוט"ש בא"ג	סה"כ לתשלום
פרטי חשבון עבור תאריכים:						
		01/02/23	28/02/23			
777	פסגה			1,474.797	90.04	1,327.91 ₪
778	גבע			721.665	48.24	348.13 ₪
779	שפל			5,584.606	38.63	2,157.33 ₪

**סה"כ לדירה:**

פסגה	גבע	שפל	סה"כ	שיא ביקוש
------	-----	-----	------	-----------



סה"כ לדירה:

פסגה	גבע	שפל	סה"כ	שיא ביקוש
10,168.77	4,907.42	37,777.11	52,853.30	111.13
₪ 9,155.96	₪ 2,367.34	₪ 14,593.30	₪ 26,116.60	

סה"כ צריכה  
סה"כ לתשלום

₪ 48.00	תשלום קבוע	ביומאקס בע"מ
₪ 0.00	תשלום עבור גודל חיבור בKVA (0x0)	
₪ 26,164.60	סה"כ לתשלום	לא כולל מע"מ



M4U SQL 1 411661

התפלגות חיוב בש"ח לפי תעו"ז

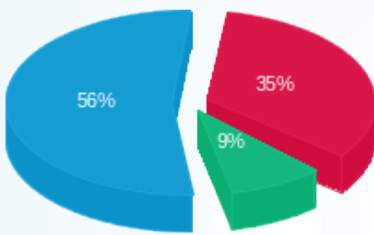

- פסגה (₪ 9,155.96) 9%
- גבע (₪ 2,367.34) 35%
- שפל (₪ 14,593.30) 56%

הסטוריית צריכה בקוט"ש

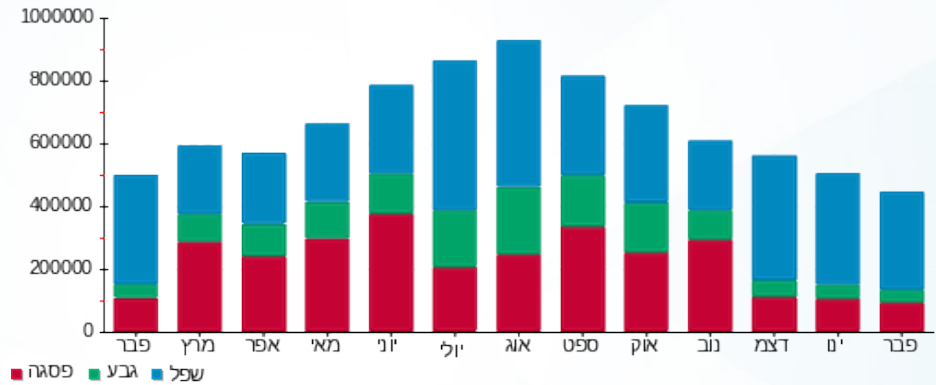



14/03/23 תאריך הפקה:  
 28/02/23 תאריך קריאה נכחית:  
 01/02/23 תאריך קריאה קודמת:

שם דייר: ביומקס ק.ד חיוני  
 שם אתר: אפריקה ישראל בנין 22

לקוח/ה נכבד/ה, אנו מתכבדים להגיש את חישוב צריכת החשמל לתקופה 01/02/23 - 28/02/23:

ביומקס ק.ד חיוני - 3 - 21055544(0x0)

סוג תעריף	סוג צריכה	קריאה קודמת	קריאה נכחית	סה"כ צריכה בקוט"ש	מחיר לקוט"ש בא"ג	סה"כ לתשלום
פרטי חשבון עבור תאריכים:						
777	פסגה	01/02/23	28/02/23	0.00	90.04	0.00 ₪
778	גבע	0.00	0.00	0.00	48.24	0.00 ₪
779	שפל	0.00	0.00	0.00	38.63	0.00 ₪

ציבורי

סוג תעריף	סוג צריכה	קריאה קודמת	קריאה נכחית	סה"כ צריכה בקוט"ש	מחיר לקוט"ש בא"ג	סה"כ לתשלום
פרטי חשבון עבור תאריכים:						
777	פסגה	01/02/23	28/02/23	0.000	90.04	0.00 ₪
778	גבע			0.000	48.24	0.00 ₪
779	שפל			0.000	38.63	0.00 ₪

סה"כ לדייר:

פסגה	גבע	שפל	סה"כ	שיא ביקוש
0.00	0.00	0.00	0.00	
0.00 ₪	0.00 ₪	0.00 ₪	0.00 ₪	

סה"כ צריכה  
 סה"כ לתשלום

210.98 ₪	תשלום קבוע	ביומקס בע"מ
0.00 ₪	תשלום עבור גודל חיבור ב KVA (0x0)	
210.98 ₪	סה"כ לתשלום	לא כולל מע"מ



M4U SQL 1 411654





התפלגות חיוב בש"ח לפי תעו"ז

הסטוריית צריכה בקוט"ש

- פסגה (0.00 ש"ח)
- גבע (0.00 ש"ח)
- שפל (0.00 ש"ח)

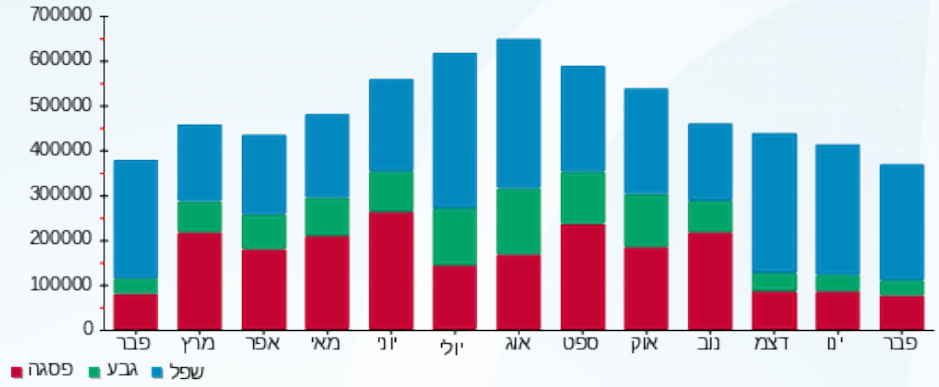



14/03/23 תאריך הפקה:  
 28/02/23 תאריך קריאה נכחית:  
 01/02/23 תאריך קריאה קודמת:

שם דייר: ביומקס ק.ה.  
 שם אתר: אפריקה ישראל בניין 22

לקוח/ה נכבד/ה, אנו מתכבדים להגיש את חישוב צריכת החשמל לתקופה 01/02/23 - 28/02/23:

ביומקס ק.ה - 3 - 21055540(0x0)

סוג תעריף	סוג צריכה	קריאה קודמת	קריאה נכחית	סה"כ צריכה בקוט"ש	מחיר לקוט"ש בא"ג	סה"כ לתשלום
פרטי חשבון עבור תאריכים:						
		01/02/23	28/02/23			
777	פסגה	247,559.40	258,892.80	11,333.40	90.04	10,204.59 ₪
778	גבע	124,054.20	129,718.20	5,664.00	48.24	2,732.31 ₪
779	שפל	460,164.00	501,185.40	41,021.40	38.63	15,846.57 ₪

מא שעות רגילות

סוג תעריף	סוג צריכה	קריאה קודמת	קריאה נכחית	סה"כ צריכה בקוט"ש	מחיר לקוט"ש בא"ג	סה"כ לתשלום
פרטי חשבון עבור תאריכים:						
		01/02/23	28/02/23			
777	פסגה			116.108	90.04	104.54 ₪
778	גבע			124.809	48.24	60.21 ₪
779	שפל			668.919	38.63	258.40 ₪

מיזוג אוויר

סוג תעריף	סוג צריכה	קריאה קודמת	קריאה נכחית	סה"כ צריכה בקוט"ש	מחיר לקוט"ש בא"ג	סה"כ לתשלום
פרטי חשבון עבור תאריכים:						
		01/02/23	28/02/23			
777	פסגה			669.862	90.04	603.14 ₪
778	גבע			340.350	48.24	164.18 ₪
779	שפל			2,305.387	38.63	890.57 ₪

ציבורי

סוג תעריף	סוג צריכה	קריאה קודמת	קריאה נכחית	סה"כ צריכה בקוט"ש	מחיר לקוט"ש בא"ג	סה"כ לתשלום
פרטי חשבון עבור תאריכים:						
		01/02/23	28/02/23			
777	פסגה			2,113.615	90.04	1,903.10 ₪
778	גבע			1,098.616	48.24	529.97 ₪
779	שפל			7,840.605	38.63	3,028.83 ₪

סה"כ לדירה:

פסגה	גבע	שפל	סה"כ	שיא ביקוש
------	-----	-----	------	-----------





סה"כ לדירה:

שיא ביקוש	סה"כ	שפל	גבע	פסגה
137.06	73,297.07	51,836.31	7,227.77	14,232.99
	₪ 36,326.43	₪ 20,024.37	₪ 3,486.68	₪ 12,815.38

סה"כ צריכה

סה"כ לתשלום

₪ 48.00	<b>תשלום קבוע</b>	ביומאקס בע"מ
₪ 0.00	<b>תשלום עבור גודל חיבור ב-KVA (0x0)</b>	
₪ 36,374.43	<b>סה"כ לתשלום</b>	לא כולל מע"מ



M4U SQL 1 411662

התפלגות חיוב בש"ח לפי תעו"ז

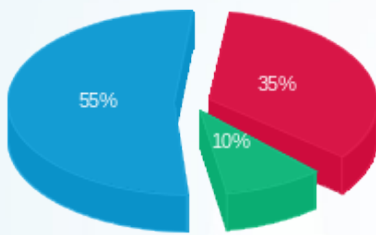

- פסגה (₪ 12,815.38) 10%
- גבע (₪ 3,486.68) 35%
- שפל (₪ 20,024.37) 55%

הסטוריית צריכה בקוט"ש

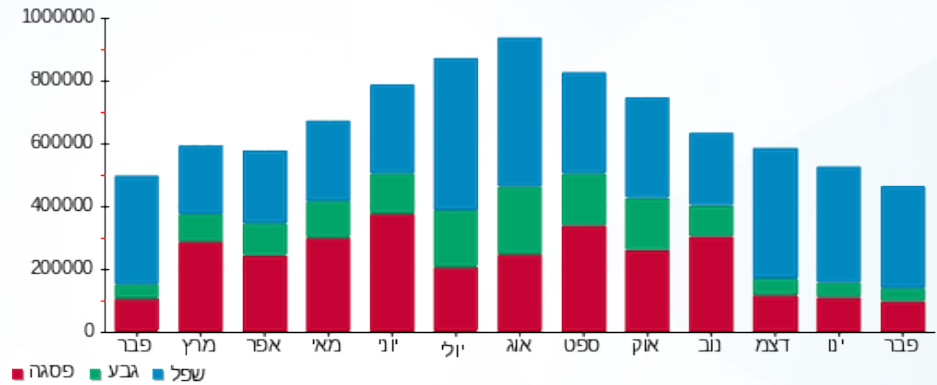



14/03/23 תאריך הפקה:  
 28/02/23 תאריך קריאה נכחית:  
 01/02/23 תאריך קריאה קודמת:

שם דייר: ביומקס ק.ה חיוני  
 שם אתר: אפריקה ישראל בניין 22

לקוח/ה נכבד/ה, אנו מתכבדים להגיש את חישוב צריכת החשמל לתקופה 01/02/23 - 28/02/23:

ביומקס ק.ה חיוני - 4 - 21055544(0x0)

סוג תעריף	סוג צריכה	קריאה קודמת	קריאה נכחית	סה"כ צריכה בקוט"ש	מחיר לקוט"ש בא"ג	סה"כ לתשלום
פרטי חשבון עבור תאריכים:						
777	פסגה	01/02/23	28/02/23	0.00	90.04	0.00 ₪
778	גבע	0.00	0.00	0.00	48.24	0.00 ₪
779	שפל	0.00	0.00	0.00	38.63	0.00 ₪

ציבורי

סוג תעריף	סוג צריכה	קריאה קודמת	קריאה נכחית	סה"כ צריכה בקוט"ש	מחיר לקוט"ש בא"ג	סה"כ לתשלום
פרטי חשבון עבור תאריכים:						
777	פסגה	01/02/23	28/02/23	0.000	90.04	0.00 ₪
778	גבע			0.000	48.24	0.00 ₪
779	שפל			0.000	38.63	0.00 ₪

סה"כ לדייר:

פסגה	גבע	שפל	סה"כ	שיא ביקוש
0.00	0.00	0.00	0.00	0.0005
0.00 ₪	0.00 ₪	0.00 ₪	0.00 ₪	

סה"כ צריכה

סה"כ לתשלום

48.00 ₪	תשלום קבוע	ביומקס בע"מ
0.00 ₪	תשלום עבור גודל חיבור ב KVA (0x0)	
48.00 ₪	סה"כ לתשלום	לא כולל מע"מ



M4U SQL 1 411655





התפלגות חיוב בש"ח לפי תעו"ז

הסטוריית צריכה בקוט"ש

- פסגה (0.00 ₪)
- גבע (0.00 ₪)
- שפל (0.00 ₪)

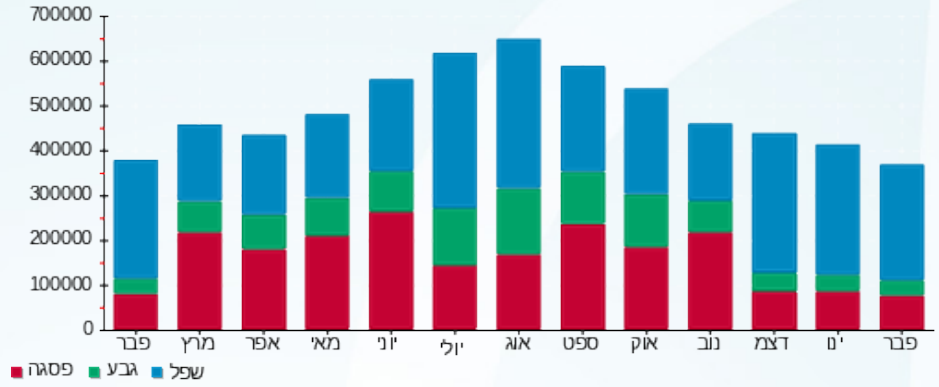



14/03/23

תאריך הפקדה:

28/02/23

תאריך קריאה נוכחית:

01/02/23

תאריך קריאה קודמת:

שם דייר: חניה  
שם אתר: אפריקה ישראל בנין 22

לקוח/ה נכבד/ה, אנו מתכבדים להגיש את חישוב צריכת החשמל לתקופה 01/02/23 - 28/02/23:

חניה - 1 - 21055539 (0x0)

סה"כ לתשלום	מחיר לקוט"ש בא"ג	סה"כ צריכה בקוט"ש	קריאה נוכחית	קריאה קודמת	סוג צריכה	סוג תעריף
			28/02/23	01/02/23	פרטי חשבון עבור תאריכים:	
₪ 845.84	90.04	939.40	12,689.00	11,749.60	פסגה	777
₪ 152.82	48.24	316.80	7,326.60	7,009.80	גבע	778
₪ 866.24	38.63	2,242.40	27,914.60	25,672.20	שפל	779

סה"כ לדייר:

שיא ביקוש	סה"כ	שפל	גבע	פסגה
7.64	3,498.60	2,242.40	316.80	939.40
	₪ 1,864.90	₪ 866.24	₪ 152.82	₪ 845.84

סה"כ צריכה

סה"כ לתשלום

₪ 210.98	<b>תשלום קבוע</b>	
₪ 0.00	<b>תשלום עבור גודל חיבור בKVA (0x0)</b>	
₪ 2,075.88	<b>סה"כ לתשלום</b>	<b>לא כולל מע"מ</b>



M4U SQL 1 411656

התפלגות חיוב בש"ח לפי תעו"ז

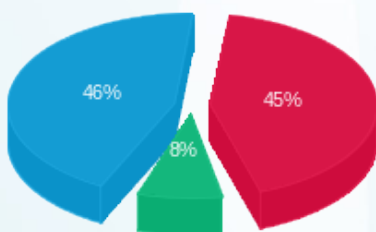

■ פסגה (₪ 845.84)  
■ גבע (₪ 152.82)  
■ שפל (₪ 866.24)

הסטוריית צריכה בקוט"ש

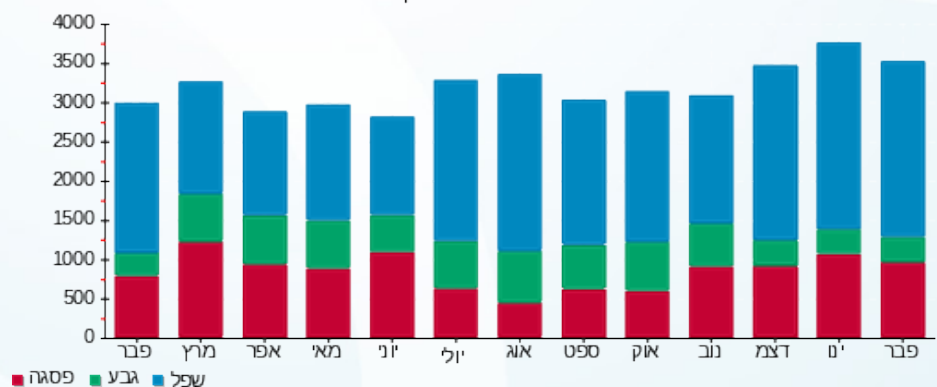



14/03/23 תאריך הפקה:  
 28/02/23 תאריך קריאה נוכחית:  
 01/02/23 תאריך קריאה קודמת:

שם דייר: נובה  
 שם אתר: אפריקה ישראל בניין 22

לקוח/ה נכבד/ה, אנו מתכבדים להגיש את חישוב צריכת החשמל לתקופה 01/02/23 - 28/02/23:

נובה לוח מיזוג בנג חדש - 3 - 20065587(0x0)

סוג תעריף	סוג צריכה	קריאה קודמת	קריאה נוכחית	סה"כ צריכה בקוט"ש	מחיר לקוט"ש בא"ג	סה"כ לתשלום
			28/02/23	01/02/23	פרטי חשבון עבור תאריכים:	
777	פסגה	101,726.40	106,121.20	4,394.80	90.04	3,957.08 ₪
778	גבע	53,924.80	56,137.20	2,212.40	48.24	1,067.26 ₪
779	שפל	207,027.60	223,482.40	16,454.80	38.63	6,356.49 ₪

חיוני ק.ג - 3 - 21055543(0x0)

סוג תעריף	סוג צריכה	קריאה קודמת	קריאה נוכחית	סה"כ צריכה בקוט"ש	מחיר לקוט"ש בא"ג	סה"כ לתשלום
			28/02/23	01/02/23	פרטי חשבון עבור תאריכים:	
777	פסגה	0.00	0.00	0.00	90.04	0.00 ₪
778	גבע	0.00	0.00	0.00	48.24	0.00 ₪
779	שפל	0.00	0.00	0.00	38.63	0.00 ₪

מא שעות רגילות

סוג תעריף	סוג צריכה	קריאה קודמת	קריאה נוכחית	סה"כ צריכה בקוט"ש	מחיר לקוט"ש בא"ג	סה"כ לתשלום
			28/02/23	01/02/23	פרטי חשבון עבור תאריכים:	
777	פסגה			73.868	90.04	66.51 ₪
778	גבע			79.404	48.24	38.30 ₪
779	שפל			425.568	38.63	164.40 ₪

ציבורי

סוג תעריף	סוג צריכה	קריאה קודמת	קריאה נוכחית	סה"כ צריכה בקוט"ש	מחיר לקוט"ש בא"ג	סה"כ לתשלום
			28/02/23	01/02/23	פרטי חשבון עבור תאריכים:	
777	פסגה			819.605	90.04	737.97 ₪
778	גבע			429.127	48.24	207.01 ₪
779	שפל			3,145.080	38.63	1,214.94 ₪

סה"כ לדיר:

פסגה	גבע	שפל	סה"כ	שיא ביקוש
------	-----	-----	------	-----------





סה"כ לדירה:

פסגה	גבע	שפל	סה"כ	שיא ביקוש
5,288.27	2,720.93	20,025.45	28,034.65	53.78
₪ 4,761.56	₪ 1,312.58	₪ 7,735.83	₪ 13,809.97	

סה"כ צריכה

סה"כ לתשלום

נובה מכשירי מדידה בע"מ	תשלום קבוע	210.98 ₪
	תשלום עבור גודל חיבור בKVA (0x0)	0.00 ₪
לא כולל מע"מ	סה"כ לתשלום	14,020.95 ₪



M4U SQL 1 411671

התפלגות חיוב בש"ח לפי תעו"ז

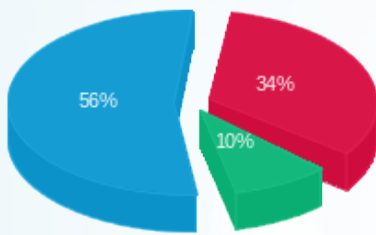

- פסגה (₪ 4,761.56) 56%
- גבע (₪ 1,312.58) 10%
- שפל (₪ 7,735.83) 34%

הסטוריית צריכה בקוט"ש

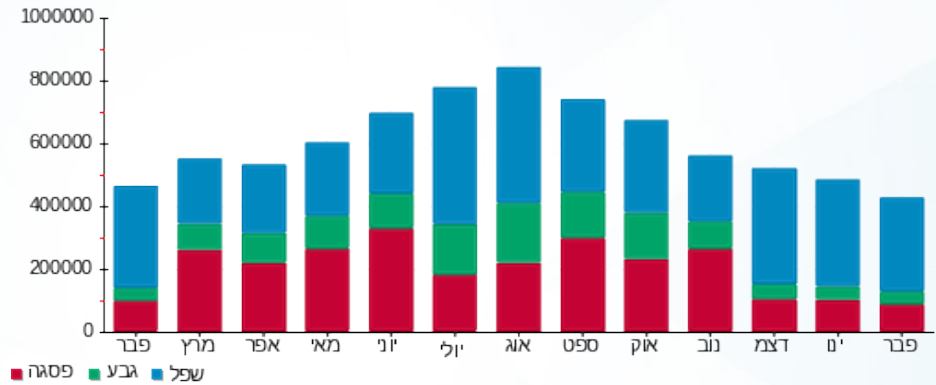



14/03/23 תאריך הפקה:  
 28/02/23 תאריך קריאה נוכחית:  
 01/02/23 תאריך קריאה קודמת:

**שם דייר:** נובה - לוח קומת גג  
**שם אתר:** אפריקה ישראל בניין 22

**לקוח/ה נכבד/ה, אנו מתכבדים להגיש את חישוב צריכת החשמל לתקופה 01/02/23 - 28/02/23:**

**נובה - לוח קומת גג - 2 - 21055539(0x0)**

סוג תעריף	סוג צריכה	קריאה קודמת	קריאה נוכחית	סה"כ צריכה בקוט"ש	מחיר לקוט"ש בא"ג	סה"כ לתשלום
פרטי חשבון עבור תאריכים:						
777	פסגה	01/02/23	28/02/23	79.35	90.04	71.45 ₪
778	גבע	1,270.20	1,307.20	37.00	48.24	17.85 ₪
779	שפל	4,256.85	4,544.05	287.20	38.63	110.95 ₪

**ציבורי**

סוג תעריף	סוג צריכה	קריאה קודמת	קריאה נוכחית	סה"כ צריכה בקוט"ש	מחיר לקוט"ש בא"ג	סה"כ לתשלום
פרטי חשבון עבור תאריכים:						
777	פסגה	01/02/23	28/02/23	14.798	90.04	13.32 ₪
778	גבע			7.177	48.24	3.46 ₪
779	שפל			54.894	38.63	21.21 ₪

**סה"כ לדייר:**

פסגה	גבע	שפל	סה"כ	שיא ביקוש
94.15	44.18	342.09	480.42	1.06
₪ 84.77	₪ 21.31	₪ 132.15	₪ 238.23	

**סה"כ צריכה**
**סה"כ לתשלום**

210.98 ₪	<b>תשלום קבוע</b>	נובה מכשירי מדידה בע"מ
0.00 ₪	<b>תשלום עבור גודל חיבור בKVA (0x0)</b>	
449.21 ₪	<b>סה"כ לתשלום</b>	לא כולל מע"מ

**M4U SQL 1 411657**



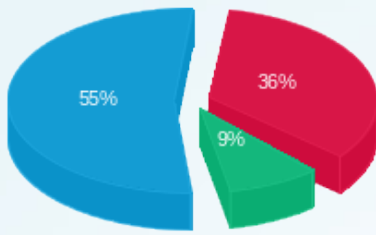

התפלגות חיוב בש"ח לפי תעו"ז

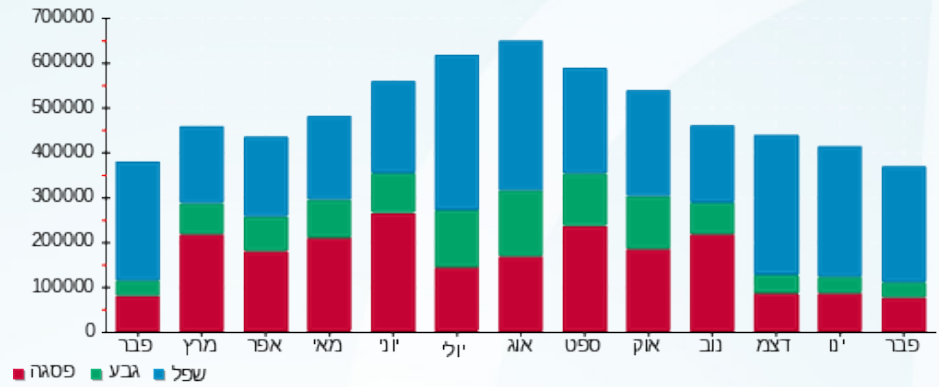

- פסגה (84.77 ש"ח)
- גבע (21.31 ש"ח)
- שפל (132.15 ש"ח)

הסטוריית צריכה בקוט"ש





14/03/23 תאריך הפקה:  
 28/02/23 תאריך קריאה נוכחית:  
 01/02/23 תאריך קריאה קודמת:

שם דייר: נובה ק.1  
 שם אתר: אפריקה ישראל בניין 22

לקוח/ה נכבד/ה, אנו מתכבדים להגיש את חישוב צריכת החשמל לתקופה 01/02/23 - 28/02/23:

נובה ק.1 - 2 - 21055543(0x0)

סה"כ לתשלום	מחיר לקוט"ש בא"ג	סה"כ צריכה בקוט"ש	קריאה נוכחית	קריאה קודמת	סוג צריכה	סוג תעריף
			28/02/23	01/02/23	פרטי חשבון עבור תאריכים:	
916.25 ₪	90.04	1,017.60	26,200.00	25,182.40	פסגה	777
230.59 ₪	48.24	478.00	12,930.80	12,452.80	גבע	778
1,326.86 ₪	38.63	3,434.80	44,294.80	40,860.00	שפל	779

ציבורי

סה"כ לתשלום	מחיר לקוט"ש בא"ג	סה"כ צריכה בקוט"ש	קריאה נוכחית	קריאה קודמת	סוג צריכה	סוג תעריף
			28/02/23	01/02/23	פרטי חשבון עבור תאריכים:	
170.87 ₪	90.04	189.777			פסגה	777
44.73 ₪	48.24	92.715			גבע	778
253.61 ₪	38.63	656.509			שפל	779

סה"כ לדייר:

שיא ביקוש	סה"כ	שפל	גבע	פסגה
13.42	5,869.40	4,091.31	570.72	1,207.38
	2,942.91 ₪	1,580.47 ₪	275.31 ₪	1,087.12 ₪

סה"כ צריכה  
 סה"כ לתשלום

210.98 ₪	תשלום קבוע	נובה מכשירי מדידה בע"מ
0.00 ₪	תשלום עבור גודל חיבור בKVA (0x0)	
3,153.89 ₪	סה"כ לתשלום	לא כולל מע"מ



M4U SQL 1 411669





התפלגות חיוב בש"ח לפי תעו"ז

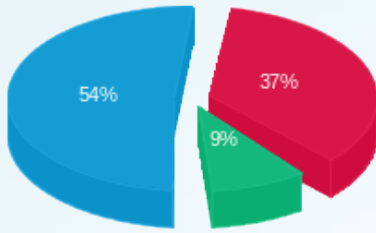

פסגה (1,087.12 ש"ח)  
 גבע (275.31 ש"ח)  
 שפל (1,580.47 ש"ח)

הסטוריית צריכה בקוט"ש

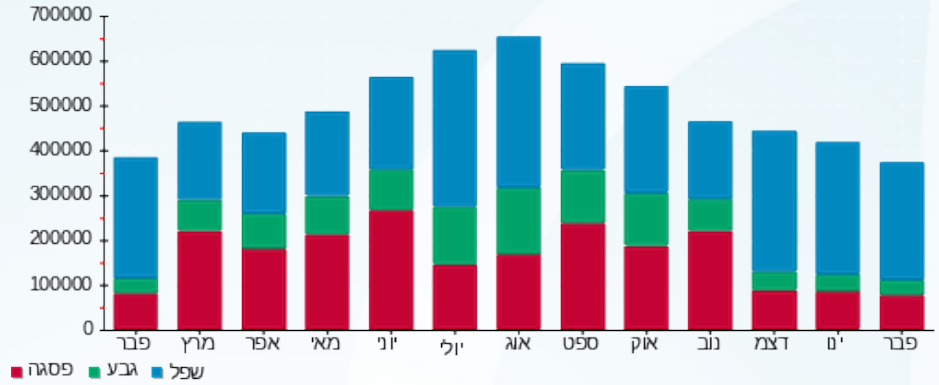



14/03/23 תאריך הפקה:  
 28/02/23 תאריך קריאה נוכחית:  
 01/02/23 תאריך קריאה קודמת:

שם דייר: נובה ק.6 -קומת גג-קפיטריה  
 שם אתר: אפריקה ישראל בניין 22

לקוח/ה נכבד/ה, אנו מתכבדים להגיש את חישוב צריכת החשמל לתקופה 01/02/23 - 28/02/23:

נובה ק.6 -קומת גג-קפיטריה - 2 - 21055537(0x0)

סוג תעריף	סוג צריכה	קריאה קודמת	קריאה נוכחית	סה"כ צריכה בקוט"ש	מחיר לקוט"ש בא"ג	סה"כ לתשלום
			28/02/23	01/02/23	פרטי חשבון עבור תאריכים:	
777	פסגה	10,100.80	10,531.80	431.00	90.04	388.07 ₪
778	גבע	4,792.60	5,213.80	421.20	48.24	203.19 ₪
779	שפל	12,303.40	14,025.80	1,722.40	38.63	665.36 ₪

סה"כ לדייר:

פסגה	גבע	שפל	סה"כ	שיא ביקוש
431.00	421.20	1,722.40	2,574.60	20.69
₪ 388.07	₪ 203.19	₪ 665.36	₪ 1,256.62	

סה"כ צריכה  
 סה"כ לתשלום

נובה מכשירי מדידה בע"מ	תשלום קבוע	210.98 ₪
	תשלום עבור גודל חיבור בKVA (0x0)	0.00 ₪
לא כולל מע"מ	סה"כ לתשלום	1,467.60 ₪



M4U SQL 1 411665

התפלגות חיוב בש"ח לפי תעו"ז

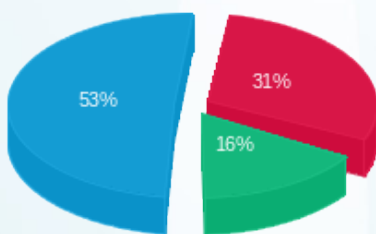

פסגה (₪ 388.07)  
 גבע (₪ 203.19)  
 שפל (₪ 665.36)

הסטוריית צריכה בקוט"ש

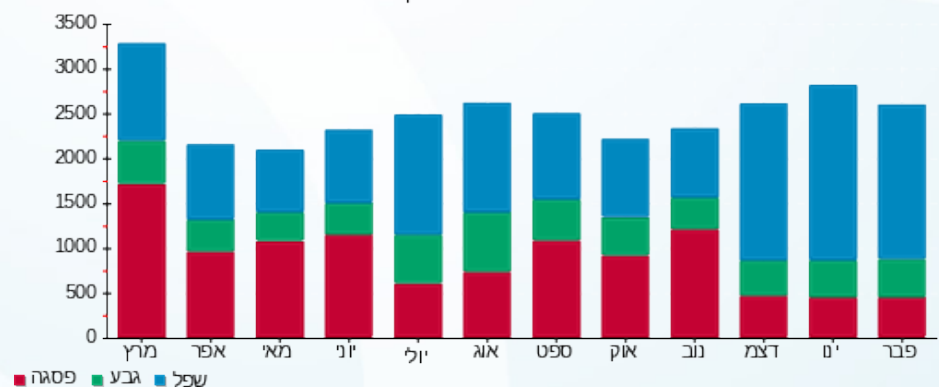



14/03/23 תאריך הפקה:  
 28/02/23 תאריך קריאה נוכחית:  
 01/02/23 תאריך קריאה קודמת:

**שם דייר:** נובה ק.קרקע חדש ע5  
**שם אתר:** אפריקה ישראל בניין 22

**לקוח/ה נכבד/ה, אנו מתכבדים להגיש את חישוב צריכת החשמל לתקופה 01/02/23 - 28/02/23:**

**נובה ק.קרקע חדש ע5 - 1 - 20065587(0x0)**

סוג תעריף	סוג צריכה	קריאה קודמת	קריאה נוכחית	סה"כ צריכה בקוט"ש	מחיר לקוט"ש בא"ג	סה"כ לתשלום
פרטי חשבון עבור תאריכים:						
		01/02/23	28/02/23			
777	פסגה	135,729.60	141,770.40	6,040.80	90.04	5,439.14 ₪
778	גבע	66,912.40	69,778.80	2,866.40	48.24	1,382.75 ₪
779	שפל	234,602.00	256,296.40	21,694.40	38.63	8,380.55 ₪

**מא שעות רגילות**

סוג תעריף	סוג צריכה	קריאה קודמת	קריאה נוכחית	סה"כ צריכה בקוט"ש	מחיר לקוט"ש בא"ג	סה"כ לתשלום
פרטי חשבון עבור תאריכים:						
		01/02/23	28/02/23			
777	פסגה			56.000	90.04	50.42 ₪
778	גבע			60.197	48.24	29.04 ₪
779	שפל			322.627	38.63	124.63 ₪

**ציבורי**

סוג תעריף	סוג צריכה	קריאה קודמת	קריאה נוכחית	סה"כ צריכה בקוט"ש	מחיר לקוט"ש בא"ג	סה"כ לתשלום
פרטי חשבון עבור תאריכים:						
		01/02/23	28/02/23			
777	פסגה			1,126.575	90.04	1,014.37 ₪
778	גבע			555.980	48.24	268.20 ₪
779	שפל			4,146.548	38.63	1,601.81 ₪

**סה"כ לדייר:**

פסגה	גבע	שפל	סה"כ	שיא ביקוש
7,223.38	3,482.58	26,163.58	36,869.53	54.01
₪ 6,503.93	₪ 1,680.00	₪ 10,106.99	₪ 18,290.91	

סה"כ צריכה  
 סה"כ לתשלום

210.98 ₪	<b>תשלום קבוע</b>	נובה מכשירי מדידה בע"מ
0.00 ₪	<b>תשלום עבור גודל חיבור בKVA (0x0)</b>	
18,501.89 ₪	<b>סה"כ לתשלום</b>	<b>לא כולל מע"מ</b>





M4U SQL 1 411648

התפלגות חיוב בש"ח לפי תעו"ז

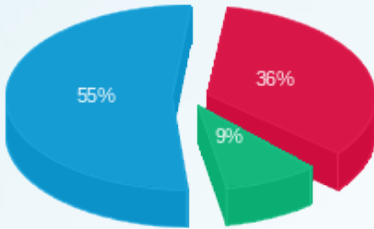

- פסגה (₪ 6,503.93)
- גבע (₪ 1,680.00)
- שפל (₪ 10,106.99)

הסטוריית צריכה בקוט"ש

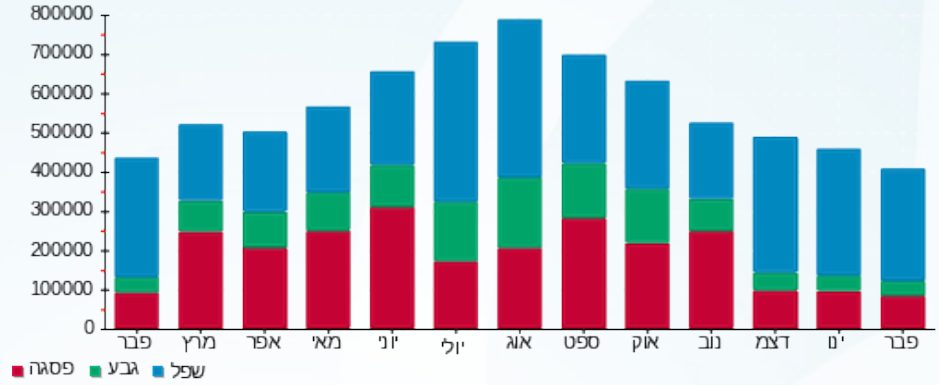



14/03/23 תאריך הפקה:  
 28/02/23 תאריך קריאה נוכחית:  
 01/02/23 תאריך קריאה קודמת:

שם דייר: נובה ק.קרקע חיוני  
 שם אתר: אפריקה ישראל בניין 22

לקוח/ה נכבד/ה, אנו מתכבדים להגיש את חישוב צריכת החשמל לתקופה 01/02/23 - 28/02/23:

נובה ק.קרקע חיוני - 1 - 21055544(0x0)

סוג תעריף	סוג צריכה	קריאה קודמת	קריאה נוכחית	סה"כ צריכה בקוט"ש	מחיר לקוט"ש בא"ג	סה"כ לתשלום
פרטי חשבון עבור תאריכים:						
777	פסגה	01/02/23	28/02/23	327.60	90.04	294.97 ₪
778	גבע	3,914.50	4,075.60	161.10	48.24	77.71 ₪
779	שפל	14,869.30	16,092.50	1,223.20	38.63	472.52 ₪

ציבורי

סוג תעריף	סוג צריכה	קריאה קודמת	קריאה נוכחית	סה"כ צריכה בקוט"ש	מחיר לקוט"ש בא"ג	סה"כ לתשלום
פרטי חשבון עבור תאריכים:						
777	פסגה	01/02/23	28/02/23	61.096	90.04	55.01 ₪
778	גבע			31.248	48.24	15.07 ₪
779	שפל			233.796	38.63	90.32 ₪

סה"כ לדייר:

פסגה	גבע	שפל	סה"כ	שיא ביקוש
388.70	192.35	1,457.00	2,038.04	4.13
₪ 349.98	₪ 92.79	₪ 562.84	₪ 1,005.61	

סה"כ צריכה

סה"כ לתשלום

נובה מכשירי מדידה בע"מ	תשלום קבוע	₪ 48.00
	תשלום עבור גודל חיבור ב KVA (0x0)	₪ 0.00
לא כולל מע"מ	סה"כ לתשלום	₪ 1,053.61



M4U SQL 1 411652





התפלגות חיוב בש"ח לפי תעו"ז

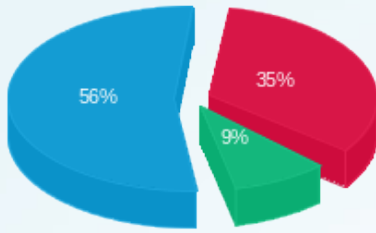

■ פסגה (349.98 ₪)  
■ גבע (92.79 ₪)  
■ שפל (562.84 ₪)

הסטוריית צריכה בקוט"ש

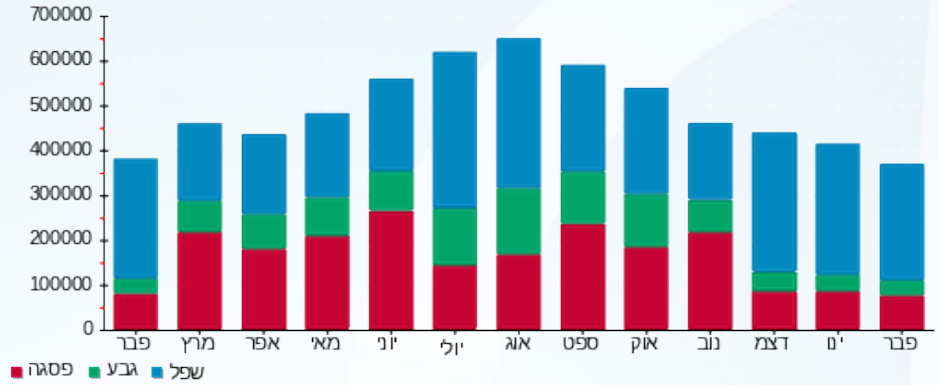



14/03/23 תאריך הפקה:  
 28/02/23 תאריך קריאה נוכחית:  
 01/02/23 תאריך קריאה קודמת:

שם דייר: נובה קומת קרקע  
 שם אתר: אפריקה ישראל בניין 22

לקוח/ה נכבד/ה, אנו מתכבדים להגיש את חישוב צריכת החשמל לתקופה 01/02/23 - 28/02/23:

נובה ק.קרקע חדש ע5 - 1 - 20065587(0x0)

סוג תעריף	סוג צריכה	קריאה קודמת	קריאה נוכחית	סה"כ צריכה בקוט"ש	מחיר לקוט"ש בא"ג	סה"כ לתשלום
			28/02/23	01/02/23	פרטי חשבון עבור תאריכים:	
777	פסגה	135,729.60	141,770.40	-6,040.80	90.04	₪ -5,439.14
778	גבע	66,912.40	69,778.80	-2,866.40	48.24	₪ -1,382.75
779	שפל	234,602.00	256,296.40	-21,694.40	38.63	₪ -8,380.55

נובה ק.קרקע חדש - 4 - 21055538(0x0)

סוג תעריף	סוג צריכה	קריאה קודמת	קריאה נוכחית	סה"כ צריכה בקוט"ש	מחיר לקוט"ש בא"ג	סה"כ לתשלום
			28/02/23	01/02/23	פרטי חשבון עבור תאריכים:	
777	פסגה	240,491.40	251,150.40	10,659.00	90.04	₪ 9,597.36
778	גבע	119,812.20	124,894.20	5,082.00	48.24	₪ 2,451.56
779	שפל	424,437.60	463,035.00	38,597.40	38.63	₪ 14,910.18

מא שעות רגילות

סוג תעריף	סוג צריכה	קריאה קודמת	קריאה נוכחית	סה"כ צריכה בקוט"ש	מחיר לקוט"ש בא"ג	סה"כ לתשלום
			28/02/23	01/02/23	פרטי חשבון עבור תאריכים:	
777	פסגה			48.127	90.04	₪ 43.33
778	גבע			51.734	48.24	₪ 24.96
779	שפל			277.270	38.63	₪ 107.11

מיזוג אוויר

סוג תעריף	סוג צריכה	קריאה קודמת	קריאה נוכחית	סה"כ צריכה בקוט"ש	מחיר לקוט"ש בא"ג	סה"כ לתשלום
			28/02/23	01/02/23	פרטי חשבון עבור תאריכים:	
777	פסגה			277.642	90.04	₪ 249.99
778	גבע			141.067	48.24	₪ 68.05
779	שפל			955.527	38.63	₪ 369.12

ציבורי

סוג תעריף	סוג צריכה	קריאה קודמת	קריאה נוכחית	סה"כ צריכה בקוט"ש	מחיר לקוט"ש בא"ג	סה"כ לתשלום





ציבורי

סה"כ לתשלום	מחיר לקוט"ש בא"ג	סה"כ צריכה בקוט"ש	קריאה נוכחית	קריאה קודמת	סוג צריכה	סוג תעריף
			28/02/23	01/02/23	פרטי חשבון עבור תאריכים:	
₪ 775.49	90.04	861.268			פסגה	777
₪ 207.31	48.24	429.748			גבע	778
₪ 1,248.04	38.63	3,230.746			שפל	779

סה"כ לדירה:

שיא ביקוש	סה"כ	שפל	גבע	פסגה	סה"כ צריכה
94.42	30,009.93	21,366.54	2,838.15	5,805.24	סה"כ לתשלום
	₪ 14,850.05	₪ 8,253.90	₪ 1,369.12	₪ 5,227.04	

₪ 48.00	<b>תשלום קבוע</b>	נובה מכשירי מדידה בע"מ
₪ 0.00	<b>תשלום עבור גודל חיבור בKVA (0x0)</b>	
₪ 14,898.05	<b>סה"כ לתשלום</b>	לא כולל מע"מ



M4U SQL 1 411672

התפלגות חיוב בש"ח לפי תעו"ז

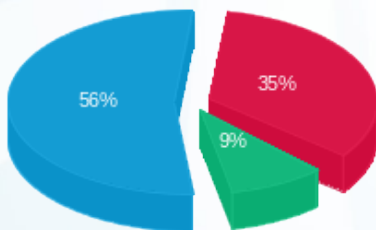

■ פסגה (₪ 5,227.04) 56%  
■ גבע (₪ 1,369.12) 9%  
■ שפל (₪ 8,253.90) 35%

הסטוריית צריכה בקוט"ש

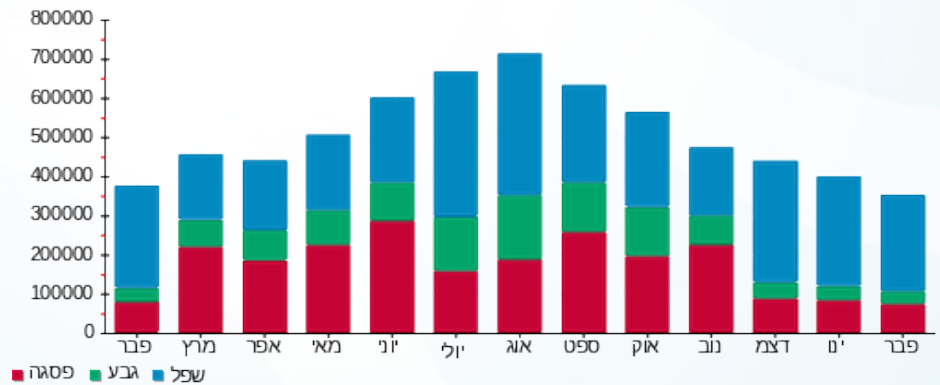



14/03/23 תאריך הפקה:  
 28/02/23 תאריך קריאה נכחית:  
 01/02/23 תאריך קריאה קודמת:

שם דייר: פתולאב ק.2  
 שם אתר: אפריקה ישראל בניין 22

לקוח/ה נכבד/ה, אנו מתכבדים להגיש את חישוב צריכת החשמל לתקופה 01/02/23 - 28/02/23:

פתולאב ק.2 - 20065587(0x0)

סוג תעריף	סוג צריכה	קריאה קודמת	קריאה נכחית	סה"כ צריכה בקוט"ש	מחיר לקוט"ש בא"ג	סה"כ לתשלום
פרטי חשבון עבור תאריכים:						
		01/02/23	28/02/23			
777	פסגה	186,422.40	195,925.80	9,503.40	90.04	8,556.86 ₪
778	גבע	84,613.80	89,335.20	4,721.40	48.24	2,277.60 ₪
779	שפל	315,503.40	351,870.60	36,367.20	38.63	14,048.65 ₪

מא שעות רגילות

סוג תעריף	סוג צריכה	קריאה קודמת	קריאה נכחית	סה"כ צריכה בקוט"ש	מחיר לקוט"ש בא"ג	סה"כ לתשלום
פרטי חשבון עבור תאריכים:						
		01/02/23	28/02/23			
777	פסגה			116.108	90.04	104.54 ₪
778	גבע			124.809	48.24	60.21 ₪
779	שפל			668.919	38.63	258.40 ₪

מיזוג אוויר

סוג תעריף	סוג צריכה	קריאה קודמת	קריאה נכחית	סה"כ צריכה בקוט"ש	מחיר לקוט"ש בא"ג	סה"כ לתשלום
פרטי חשבון עבור תאריכים:						
		01/02/23	28/02/23			
777	פסגה			669.862	90.04	603.14 ₪
778	גבע			340.350	48.24	164.18 ₪
779	שפל			2,305.387	38.63	890.57 ₪

ציבורי

סוג תעריף	סוג צריכה	קריאה קודמת	קריאה נכחית	סה"כ צריכה בקוט"ש	מחיר לקוט"ש בא"ג	סה"כ לתשלום
פרטי חשבון עבור תאריכים:						
		01/02/23	28/02/23			
777	פסגה			1,772.330	90.04	1,595.81 ₪
778	גבע			915.785	48.24	441.77 ₪
779	שפל			6,951.027	38.63	2,685.18 ₪

סה"כ לדיר:

פסגה	גבע	שפל	סה"כ	שיא ביקוש
------	-----	-----	------	-----------



סה"כ לדירה:

פסגה	גבע	שפל	סה"כ	שיא ביקוש
12,061.70	6,102.34	46,292.53	64,456.58	122.96
10,860.36 ₪	2,943.77 ₪	17,882.81 ₪	31,686.93 ₪	

סה"כ צריכה

סה"כ לתשלום

פתולאב בע"מ	תשלום קבוע	210.98 ₪
	תשלום עבור גודל חיבור בKVA (0x0)	0.00 ₪
לא כולל מע"מ	סה"כ לתשלום	31,897.91 ₪



M4U SQL 1 411649

התפלגות חיוב בש"ח לפי תעו"ז

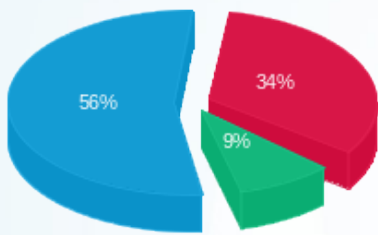

- פסגה (10,860.36 ₪) - 34%
- גבע (2,943.77 ₪) - 9%
- שפל (17,882.81 ₪) - 56%

הסטוריית צריכה בקוט"ש

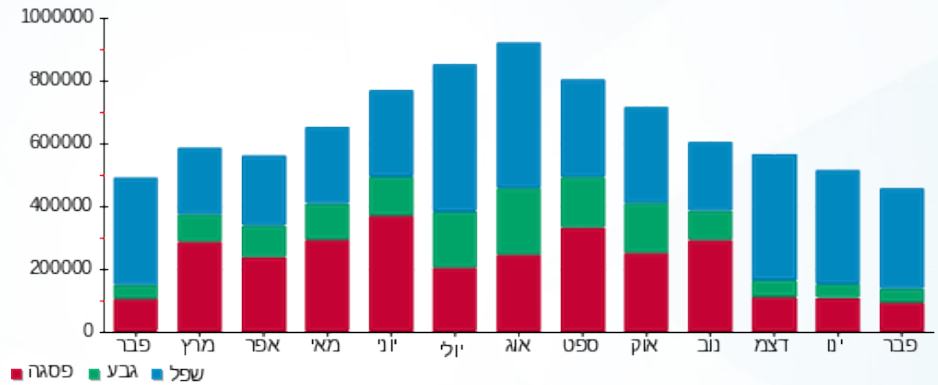



14/03/23 תאריך הפקה:  
 28/02/23 תאריך קריאה נוכחית:  
 01/02/23 תאריך קריאה קודמת:

שם דייר: פתולאב ק.2 חיוני  
 שם אתר: אפריקה ישראל בנין 22

לקוח/ה נכבד/ה, אנו מתכבדים להגיש את חישוב צריכת החשמל לתקופה 01/02/23 - 28/02/23:

פתולאב ק.2 חיוני - 2 - (3x160)21055544

סוג תעריף	סוג צריכה	קריאה קודמת	קריאה נוכחית	סה"כ צריכה בקוט"ש	מחיר לקוט"ש בא"ג	סה"כ לתשלום
פרטי חשבון עבור תאריכים:						
777	פסגה	01/02/23	28/02/23	93.20	90.04	83.92 ₪
778	גבע	894.20	938.20	44.00	48.24	21.23 ₪
779	שפל	2,728.40	3,073.20	344.80	38.63	133.20 ₪

ציבורי

סוג תעריף	סוג צריכה	קריאה קודמת	קריאה נוכחית	סה"כ צריכה בקוט"ש	מחיר לקוט"ש בא"ג	סה"כ לתשלום
פרטי חשבון עבור תאריכים:						
777	פסגה	01/02/23	28/02/23	17.381	90.04	15.65 ₪
778	גבע			8.534	48.24	4.12 ₪
779	שפל			65.903	38.63	25.46 ₪

סה"כ לדייר:

פסגה	גבע	שפל	סה"כ	שיא ביקוש
110.58	52.53	410.70	573.82	1.13
₪ 99.57	₪ 25.34	₪ 158.65	₪ 283.56	

סה"כ צריכה

סה"כ לתשלום

210.98 ₪	תשלום קבוע	פתולאב בע"מ
28.71 ₪	תשלום עבור גודל חיבור ב KVA (3x160)	
523.25 ₪	סה"כ לתשלום	לא כולל מע"מ



M4U SQL 1 411653





התפלגות חיוב בש"ח לפי תעו"ז

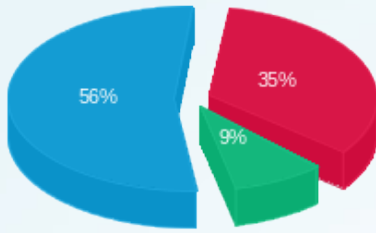

- פסגה (99.57 ש"ח)
- גבע (25.34 ש"ח)
- שפל (158.65 ש"ח)

הסטוריית צריכה בקוט"ש

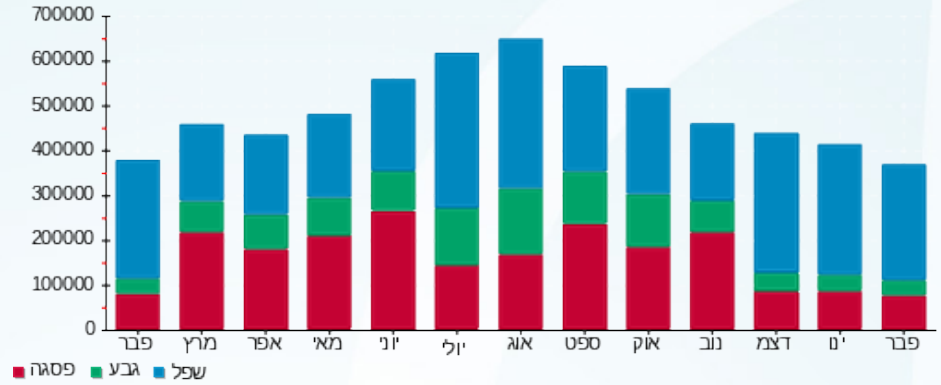



14/03/23 תאריך הפקה:  
 28/02/23 תאריך קריאה נוכחית:  
 01/02/23 תאריך קריאה קודמת:

**שם דייר:** קוונטום ארט 1.ק.  
**שם אתר:** אפריקה ישראל בניין 22

**לקוח/ה נכבד/ה, אנו מתכבדים להגיש את חישוב צריכת החשמל לתקופה 01/02/23 - 28/02/23:**

**קוונטום ארט בע"מ - 3 - 21055538 (0x0)**

סוג תעריף	סוג צריכה	קריאה קודמת	קריאה נוכחית	סה"כ צריכה בקוט"ש	מחיר לקוט"ש בא"ג	סה"כ לתשלום
			28/02/23	01/02/23	פרטי חשבון עבור תאריכים:	
777	פסגה	185.90	185.90	0.00	90.04	0.00 ₪
778	גבע	75.70	75.70	0.00	48.24	0.00 ₪
779	שפל	179.00	189.80	10.80	38.63	4.17 ₪

**קוונטום ארט בע"מ - 1 - 21055543 (0x0)**

סוג תעריף	סוג צריכה	קריאה קודמת	קריאה נוכחית	סה"כ צריכה בקוט"ש	מחיר לקוט"ש בא"ג	סה"כ לתשלום
			28/02/23	01/02/23	פרטי חשבון עבור תאריכים:	
777	פסגה	529.80	529.80	0.00	90.04	0.00 ₪
778	גבע	213.40	213.40	0.00	48.24	0.00 ₪
779	שפל	670.40	670.40	0.00	38.63	0.00 ₪

**מא שעות רגילות**

סוג תעריף	סוג צריכה	קריאה קודמת	קריאה נוכחית	סה"כ צריכה בקוט"ש	מחיר לקוט"ש בא"ג	סה"כ לתשלום
			28/02/23	01/02/23	פרטי חשבון עבור תאריכים:	
777	פסגה			14.445	90.04	13.01 ₪
778	גבע			15.527	48.24	7.49 ₪
779	שפל			83.221	38.63	32.15 ₪

**סה"כ לדייר:**

פסגה	גבע	שפל	סה"כ	שיא ביקוש
14.45	15.53	94.02	123.99	6.72
13.01 ₪	7.49 ₪	36.32 ₪	56.82 ₪	

סה"כ צריכה  
 סה"כ לתשלום

קוונטום ארט בע"מ	תשלום קבוע	210.98 ₪
	תשלום עבור גודל חיבור בKVA (0x0)	0.00 ₪
לא כולל מע"מ	סה"כ לתשלום	267.80 ₪





M4U SQL 1 422017

התפלגות חיוב בש"ח לפי תעו"ז

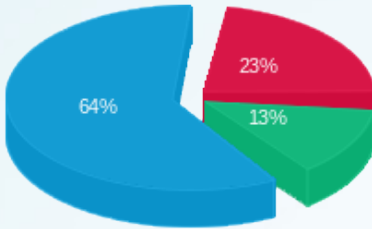

- פסגה (ש"ח) 13.01
- גבע (ש"ח) 7.49
- שפל (ש"ח) 36.32

הסטוריית צריכה בקוט"ש

