



15/03/23

תאריך הפקה:

שם דייר: בשר דרום אמריקאי

05/03/23

תאריך קריאה נוכחית:

שם אתר: העוף המעולה

06/02/23

תאריך קריאה קודמת:

לקוח/ה נכבד/ה, אנו מתכבדים להגיש את חישוב צריכת החשמל לתקופה 06/02/23 - 05/03/23:

בשר דרום אמריקאי - 3 - 15091602(0x0)

סוג תעריף	סוג צריכה	קריאה קודמת	קריאה נוכחית	סה"כ צריכה בקוט"ש	מחיר לקוט"ש בא"ג	סה"כ לתשלום
פרטי חשבון עבור תאריכים:						
		06/02/23	28/02/23			
777	פסגה	503,708.40	506,152.20	2,443.80	90.04	2,200.40 ₪
778	גבע	204,951.00	205,695.80	744.80	48.24	359.29 ₪
779	שפל	533,314.60	540,460.00	7,145.40	38.63	2,760.27 ₪
פרטי חשבון עבור תאריכים:						
		01/03/23	05/03/23			
777	פסגה	506,152.20	507,368.00	1,215.80	44.17	537.02 ₪
778	גבע	205,695.80	206,079.40	383.60	47.25	181.25 ₪
779	שפל	540,460.00	541,147.00	687.00	39.55	271.71 ₪

סה"כ לדייר:

שיא ביקוש	סה"כ	שפל	גבע	פסגה	סה"כ צריכה
105.15	12,620.40	7,832.40	1,128.40	3,659.60	סה"כ לתשלום
	6,309.94 ₪	3,031.98 ₪	540.54 ₪	2,737.42 ₪	

210.98 ₪	תשלום קבוע	
0.00 ₪	תשלום עבור גודל חיבור בKVA (0x0)	
6,520.92 ₪	סה"כ לתשלום	לא כולל מע"מ

התפלגות חיוב בש"ח לפי תעו"ז

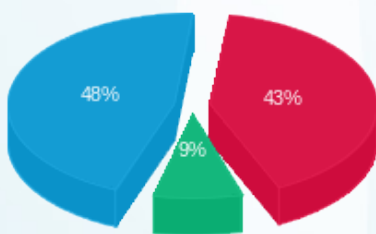

■ פסגה (2,737.42 ₪) 48%
■ גבע (540.54 ₪) 9%
■ שפל (3,031.98 ₪) 43%

הסטוריית צריכה בקוט"ש

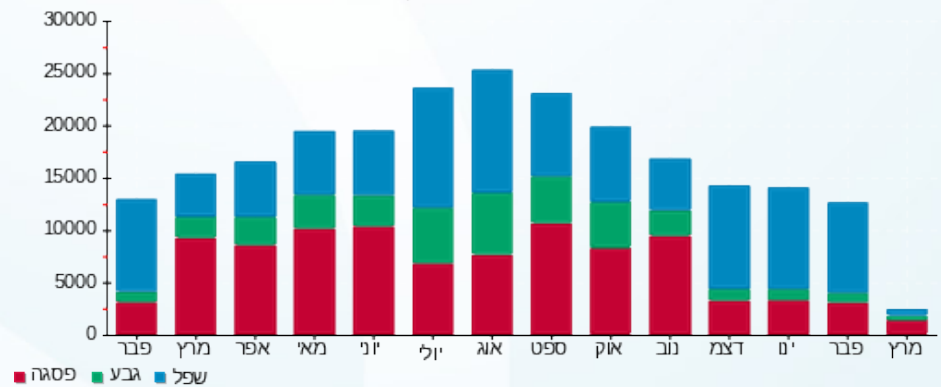

15/03/23 תאריך הפקה:
 05/03/23 תאריך קריאה נוכחית:
 06/02/23 תאריך קריאה קודמת:

שם דייר: דורו מוצרים אטלקיים
 שם אתר: העוף המעולה

לקוח/ה נכבד/ה, אנו מתכבדים להגיש את חישוב צריכת החשמל לתקופה 06/02/23 - 05/03/23:

דורו מוצרים אטלקיים - 1 - 16045587(0x0)

סוג תעריף	סוג צריכה	קריאה קודמת	קריאה נוכחית	סה"כ צריכה בקוט"ש	מחיר לקוט"ש בא"ג	סה"כ לתשלום
פרטי חשבון עבור תאריכים:						
777	פסגה	06/02/23	28/02/23	9,709.20	90.04	8,742.16 ₪
778	גבע	709,344.00	237,405.60	3,000.00	48.24	1,447.20 ₪
779	שפל	542,767.20	574,028.40	31,261.20	38.63	12,076.20 ₪
פרטי חשבון עבור תאריכים:						
777	פסגה	01/03/23	05/03/23	6,181.20	44.17	2,730.24 ₪
778	גבע	719,053.20	238,438.80	1,033.20	47.25	488.19 ₪
779	שפל	237,405.60	575,925.60	1,897.20	39.55	750.34 ₪

סה"כ לדייר:

שיא ביקוש	סה"כ	שפל	גבע	פסגה
486.56	53,082.00	33,158.40	4,033.20	15,890.40
	26,234.33 ₪	12,826.54 ₪	1,935.39 ₪	11,472.40 ₪

סה"כ צריכה
 סה"כ לתשלום

210.98 ₪	תשלום קבוע	
0.00 ₪	תשלום עבור גודל חיבור בKVA (0x0)	
26,445.31 ₪	סה"כ לתשלום	לא כולל מע"מ

התפלגות חיוב בש"ח לפי תעו"ז

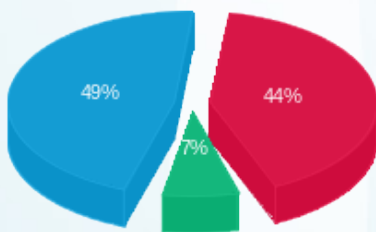

פסגה (11,472.40 ₪) 49%
 גבע (1,935.39 ₪) 7%
 שפל (12,826.54 ₪) 44%

הסטוריית צריכה בקוט"ש

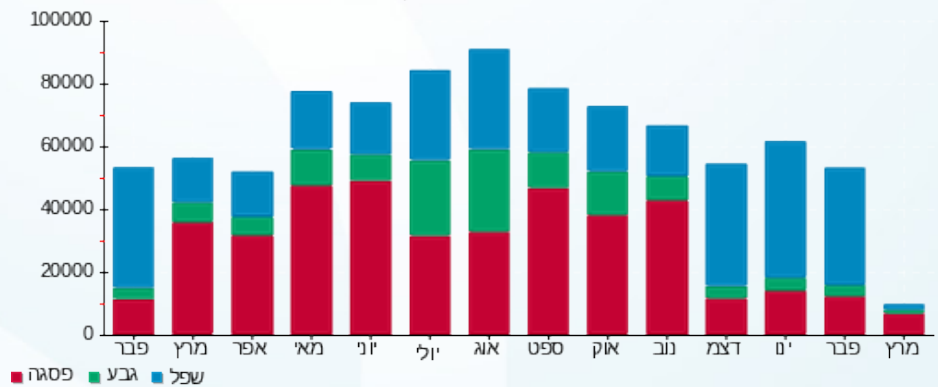



15/03/23 תאריך הפקה:
 05/03/23 תאריך קריאה נוכחית:
 06/02/23 תאריך קריאה קודמת:

שם דייר: חיים בכר
 שם אתר: העוף המעולה

לקוח/ה נכבד/ה, אנו מתכבדים להגיש את חישוב צריכת החשמל לתקופה 06/02/23 - 05/03/23:

משרדי פסטה פיורי - 1 - 15112858(0x0)

סה"כ לתשלום	מחיר לקוט"ש בא"ג	סה"כ צריכה בקוט"ש	קריאה נוכחית	קריאה קודמת	סוג צריכה	סוג תעריף
			28/02/23	06/02/23	פרטי חשבון עבור תאריכים:	
₪ -121.55	90.04	-135.00	28,564.67	28,429.67	פסגה	777
₪ -35.55	48.24	-73.70	11,679.99	11,606.29	גבע	778
₪ -272.92	38.63	-706.50	29,832.40	29,125.90	שפל	779
			05/03/23	01/03/23	פרטי חשבון עבור תאריכים:	
₪ -35.38	44.17	-80.10	28,644.77	28,564.67	פסגה	777
₪ -8.17	47.25	-17.30	11,697.29	11,679.99	גבע	778
₪ -14.44	39.55	-36.50	29,868.90	29,832.40	שפל	779

חיים בכר - 4 - 16045587(0x0)

סה"כ לתשלום	מחיר לקוט"ש בא"ג	סה"כ צריכה בקוט"ש	קריאה נוכחית	קריאה קודמת	סוג צריכה	סוג תעריף
			28/02/23	06/02/23	פרטי חשבון עבור תאריכים:	
₪ 465.60	90.04	517.10	40,215.50	39,698.40	פסגה	777
₪ 138.59	48.24	287.30	16,066.30	15,779.00	גבע	778
₪ 903.59	38.63	2,339.10	44,109.40	41,770.30	שפל	779
			05/03/23	01/03/23	פרטי חשבון עבור תאריכים:	
₪ 111.26	44.17	251.90	40,467.40	40,215.50	פסגה	777
₪ 39.55	47.25	83.70	16,150.00	16,066.30	גבע	778
₪ 71.27	39.55	180.20	44,289.60	44,109.40	שפל	779

סה"כ לדייר:

שיא ביקוש	סה"כ	שפל	גבע	פסגה
43.97	2,610.20	1,776.30	280.00	553.90
	₪ 1,241.85	₪ 687.51	₪ 134.41	₪ 419.93

סה"כ צריכה
 סה"כ לתשלום

₪ 37.91	תשלום קבוע	
₪ 0.00	תשלום עבור גודל חיבור בKVA (0x0)	
₪ 1,279.76	סה"כ לתשלום	לא כולל מע"מ





15/03/23

תאריך הפקדה:

שם דייר: חן שטרבינסקי
שם אתר: העוף המעולה

05/03/23

תאריך קריאה נוכחית:

06/02/23

תאריך קריאה קודמת:

לקוח/ה נכבד/ה, אנו מתכבדים להגיש את חישוב צריכת החשמל לתקופה 06/02/23 - 05/03/23:

חן שטרבינסקי - 2 - 15091602(0x0)

סה"כ לתשלום	מחיר לקוט"ש בא"ג	סה"כ צריכה בקוט"ש	קריאה נוכחית	קריאה קודמת	סוג צריכה	סוג תעריף
			28/02/23	06/02/23	פרטי חשבון עבור תאריכים:	
₪ 348.32	90.04	386.85	68,404.95	68,018.10	פסגה	777
₪ 96.43	48.24	199.90	44,829.05	44,629.15	גבע	778
₪ 563.26	38.63	1,458.10	124,194.30	122,736.20	שפל	779
			05/03/23	01/03/23	פרטי חשבון עבור תאריכים:	
₪ 40.24	44.17	91.10	68,496.05	68,404.95	פסגה	777
₪ 38.65	47.25	81.80	44,910.85	44,829.05	גבע	778
₪ 76.39	39.55	193.15	124,387.45	124,194.30	שפל	779

סה"כ לדייר:

שיא ביקוש	סה"כ	שפל	גבע	פסגה
26.09	2,410.90	1,651.25	281.70	477.95
	₪ 1,163.30	₪ 639.65	₪ 135.08	₪ 388.56

סה"כ צריכה
סה"כ לתשלום

₪ 37.91	תשלום קבוע	
₪ 0.00	תשלום עבור גודל חיבור בKVA (0x0)	
₪ 1,201.21	סה"כ לתשלום	לא כולל מע"מ

התפלגות חיוב בש"ח לפי תעו"ז

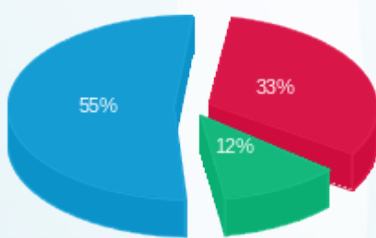

פסגה (₪ 388.56) 55%
גבע (₪ 135.08) 12%
שפל (₪ 639.65) 33%

הסטוריית צריכה בקוט"ש

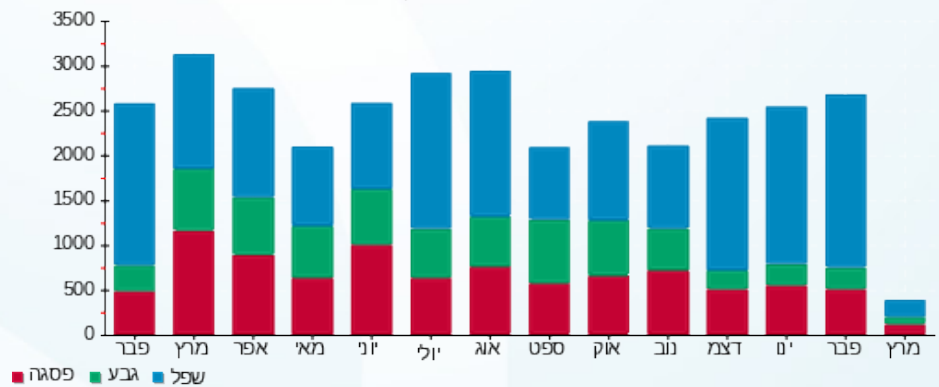



15/03/23

תאריך הפקה:

שם דייר: סלטי גן בע"מ
שם אתר: העוף המעולה

05/03/23

תאריך קריאה נוכחית:

06/02/23

תאריך קריאה קודמת:

לקוח/ה נכבד/ה, אנו מתכבדים להגיש את חישוב צריכת החשמל לתקופה 06/02/23 - 05/03/23:

סלטי גן - 2 - 16045587(0x0)

סוג תעריף	סוג צריכה	קריאה קודמת	קריאה נוכחית	סה"כ צריכה בקוט"ש	מחיר לקוט"ש בא"ג	סה"כ לתשלום
פרטי חשבון עבור תאריכים:						
		06/02/23	28/02/23			
777	פסגה	423,464.40	426,950.40	3,486.00	90.04	3,138.79 ₪
778	גבע	134,417.40	137,880.60	3,463.20	48.24	1,670.65 ₪
779	שפל	380,104.20	402,242.40	22,138.20	38.63	8,551.99 ₪
פרטי חשבון עבור תאריכים:						
		01/03/23	05/03/23			
777	פסגה	426,950.40	430,813.80	3,863.40	44.17	1,706.46 ₪
778	גבע	137,880.60	138,873.00	992.40	47.25	468.91 ₪
779	שפל	402,242.40	403,638.00	1,395.60	39.55	551.96 ₪

סה"כ לדייר:

שיא ביקוש	סה"כ	שפל	גבע	פסגה
379.35	35,338.80	23,533.80	4,455.60	7,349.40
	16,088.76 ₪	9,103.95 ₪	2,139.56 ₪	4,845.26 ₪

סה"כ צריכה
סה"כ לתשלום

210.98 ₪	תשלום קבוע	
0.00 ₪	תשלום עבור גודל חיבור בKVA (0x0)	
16,299.74 ₪	סה"כ לתשלום	לא כולל מע"מ

התפלגות חיוב בש"ח לפי תעו"ז

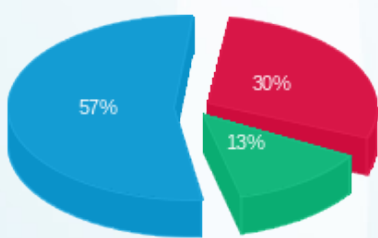

■ פסגה (4,845.26 ₪)
■ גבע (2,139.56 ₪)
■ שפל (9,103.95 ₪)

הסטוריית צריכה בקוט"ש

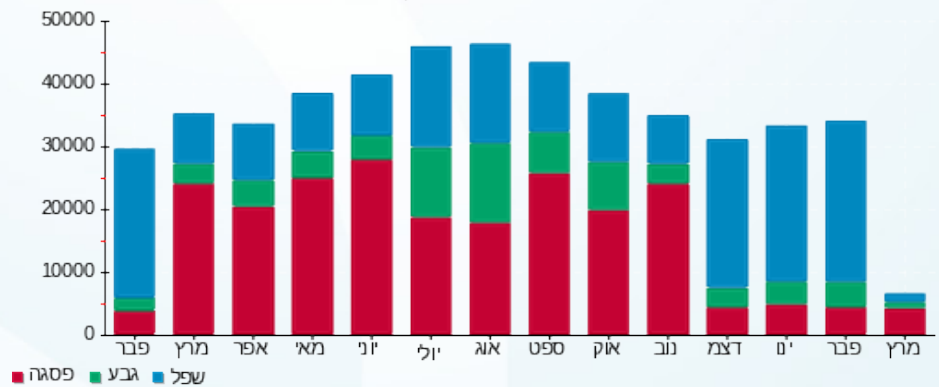

15/03/23 תאריך הפקה:
 05/03/23 תאריך קריאה נוכחית:
 06/02/23 תאריך קריאה קודמת:

שם דייר: פאסטה פיורי חדרי קירור
 שם אתר: העוף המעולה

לקוח/ה נכבד/ה, אנו מתכבדים להגיש את חישוב צריכת החשמל לתקופה 06/02/23 - 05/03/23:

פאסטה פיורי - 4 - 15091602(0x0)

סוג תעריף	סוג צריכה	קריאה קודמת	קריאה נוכחית	סה"כ צריכה בקוט"ש	מחיר לקוט"ש בא"ג	סה"כ לתשלום
פרטי חשבון עבור תאריכים:						
777	פסגה	06/02/23	28/02/23	3,219.60	90.04	2,898.93 ₪
778	גבע	214,053.60	215,392.40	1,338.80	48.24	645.84 ₪
779	שפל	629,027.60	639,638.80	10,611.20	38.63	4,099.11 ₪
פרטי חשבון עבור תאריכים:						
777	פסגה	01/03/23	05/03/23	1,373.20	44.17	606.54 ₪
778	גבע	215,392.40	216,088.80	696.40	47.25	329.05 ₪
779	שפל	639,638.80	641,101.20	1,462.40	39.55	578.38 ₪

סה"כ לדייר:

פסגה	גבע	שפל	סה"כ	שיא ביקוש
4,592.80	2,035.20	12,073.60	18,701.60	113.80
₪ 3,505.47	₪ 974.89	₪ 4,677.49	₪ 9,157.84	

סה"כ צריכה
 סה"כ לתשלום

37.91 ₪	תשלום קבוע	
0.00 ₪	תשלום עבור גודל חיבור בKVA (0x0)	
9,195.75 ₪	סה"כ לתשלום	לא כולל מע"מ

התפלגות חיוב בש"ח לפי תעו"ז

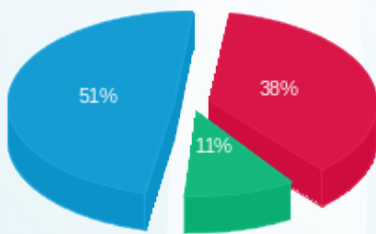

פסגה (₪ 3,505.47)
 גבע (₪ 974.89)
 שפל (₪ 4,677.49)

הסטוריית צריכה בקוט"ש

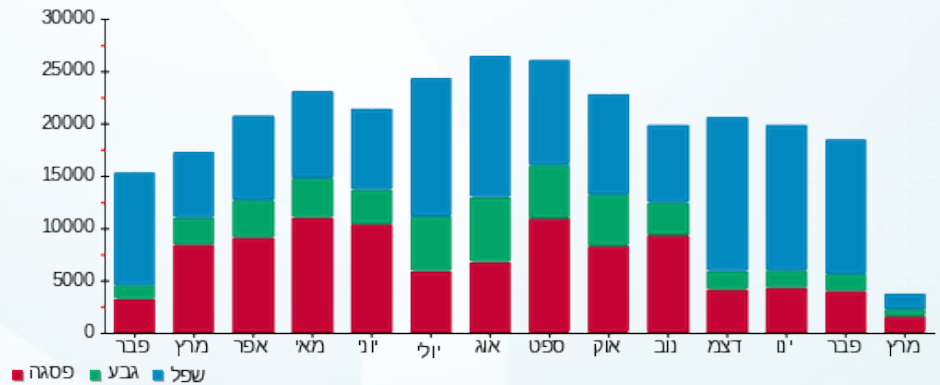



15/03/23

תאריך הפקה:

שם דייר: פאסטה פיורי משרדים קומה 1
שם אתר: העוף המעולה

05/03/23

תאריך קריאה נוכחית:

06/02/23

תאריך קריאה קודמת:

לקוח/ה נכבד/ה, אנו מתכבדים להגיש את חישוב צריכת החשמל לתקופה 06/02/23 - 05/03/23:

ראשי קומה 1 - 15112858(0x0)

סה"כ לתשלום	מחיר לקוט"ש בא"ג	סה"כ צריכה בקוט"ש	קריאה נוכחית	קריאה קודמת	סוג צריכה	סוג תעריף
			28/02/23	06/02/23	פרטי חשבון עבור תאריכים:	
121.55 ₪	90.04	135.00	28,564.67	28,429.67	פסגה	777
35.55 ₪	48.24	73.70	11,679.99	11,606.29	גבע	778
272.92 ₪	38.63	706.50	29,832.40	29,125.90	שפל	779
			05/03/23	01/03/23	פרטי חשבון עבור תאריכים:	
35.38 ₪	44.17	80.10	28,644.77	28,564.67	פסגה	777
8.17 ₪	47.25	17.30	11,697.29	11,679.99	גבע	778
14.44 ₪	39.55	36.50	29,868.90	29,832.40	שפל	779

סה"כ לדייר:

שיא ביקוש	סה"כ	שפל	גבע	פסגה
	1,049.10	743.00	91.00	215.10
	488.02 ₪	287.36 ₪	43.73 ₪	156.93 ₪

סה"כ צריכה
סה"כ לתשלום

37.91 ₪	תשלום קבוע	
0.00 ₪	תשלום עבור גודל חיבור בKVA (0x0)	
525.93 ₪	סה"כ לתשלום	לא כולל מע"מ

התפלגות חיוב בש"ח לפי תעו"ז

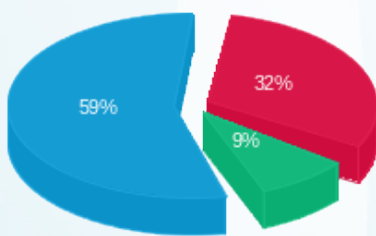

פסגה (156.93 ₪) 9%
גבע (43.73 ₪) 32%
שפל (287.36 ₪) 59%

הסטוריית צריכה בקוט"ש

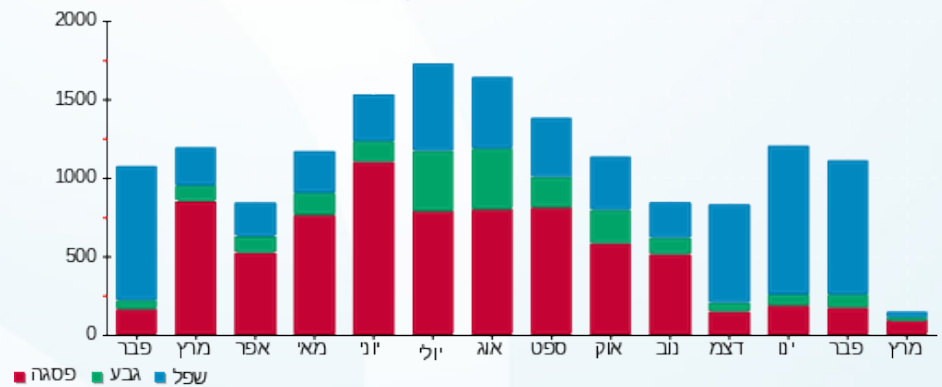

15/03/23 תאריך הפקה:
 05/03/23 תאריך קריאה נוכחית:
 06/02/23 תאריך קריאה קודמת:

שם דייר: פלינט שלמה
 שם אתר: העוף המעולה

לקוח/ה נכבד/ה, אנו מתכבדים להגיש את חישוב צריכת החשמל לתקופה 05/03/23 - 06/02/23:

פלינט שלמה - 3 - 16045587(0x0)

סוג תעריף	סוג צריכה	קריאה קודמת	קריאה נוכחית	סה"כ צריכה בקוט"ש	מחיר לקוט"ש בא"ג	סה"כ לתשלום
פרטי חשבון עבור תאריכים:						
777	פסגה	06/02/23	28/02/23	98.80	90.04	88.96 ₪
778	גבע	6,029.30	6,142.60	113.30	48.24	54.66 ₪
779	שפל	19,946.80	20,686.80	740.00	38.63	285.86 ₪
פרטי חשבון עבור תאריכים:						
777	פסגה	01/03/23	05/03/23	71.50	44.17	31.58 ₪
778	גבע	6,142.60	6,167.00	24.40	47.25	11.53 ₪
779	שפל	20,686.80	20,739.10	52.30	39.55	20.68 ₪

סה"כ לדייר:

שיא ביקוש	סה"כ	שפל	גבע	פסגה	סה"כ צריכה
17.91	1,100.30	792.30	137.70	170.30	סה"כ לתשלום
	₪ 493.27	₪ 306.55	₪ 66.18	₪ 120.54	

210.98 ₪	תשלום קבוע	
0.00 ₪	תשלום עבור גודל חיבור בKVA (0x0)	
704.25 ₪	סה"כ לתשלום	לא כולל מע"מ

התפלגות חיוב בש"ח לפי תעו"ז

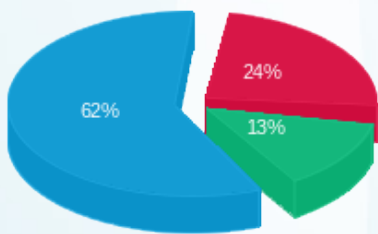

פסגה (120.54 ₪) ■
 גבע (66.18 ₪) ■
 שפל (306.55 ₪) ■

הסטוריית צריכה בקוט"ש

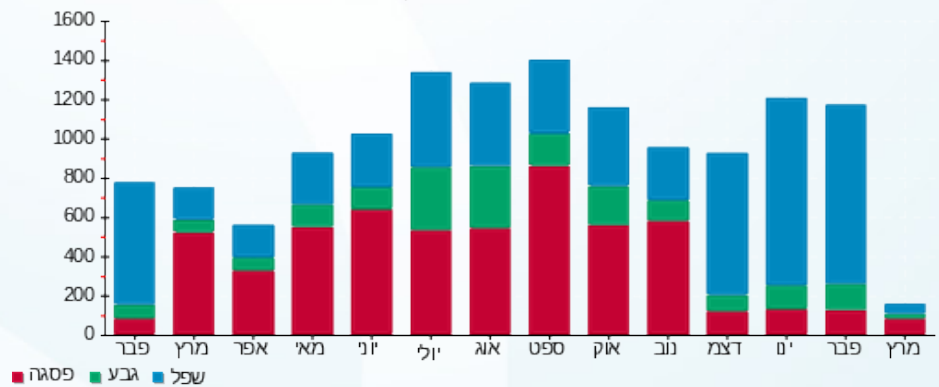



15/03/23

תאריך הפקה:

שם דייר: פרוז אנד סוויט בע"מ

05/03/23

תאריך קריאה נוכחית:

שם אתר: העוף המעולה

06/02/23

תאריך קריאה קודמת:

לקוח/ה נכבד/ה, אנו מתכבדים להגיש את חישוב צריכת החשמל לתקופה 06/02/23 - 05/03/23:

פרוז אנד סוויט בע"מ - 1 - 15091602(0x0)

סוג תעריף	סוג צריכה	קריאה קודמת	קריאה נוכחית	סה"כ צריכה בקוט"ש	מחיר לקוט"ש בא"ג	סה"כ לתשלום
פרטי חשבון עבור תאריכים:						
		06/02/23	28/02/23			
777	פסגה	498,993.00	501,147.00	2,154.00	90.04	1,939.46 ₪
778	גבע	253,063.00	254,030.00	967.00	48.24	466.48 ₪
779	שפל	747,700.00	755,165.00	7,465.00	38.63	2,883.73 ₪
פרטי חשבון עבור תאריכים:						
		01/03/23	05/03/23			
777	פסגה	501,147.00	502,238.00	1,091.00	44.17	481.89 ₪
778	גבע	254,030.00	254,513.00	483.00	47.25	228.22 ₪
779	שפל	755,165.00	756,278.00	1,113.00	39.55	440.19 ₪

סה"כ לדייר:

שיא ביקוש	סה"כ	שפל	גבע	פסגה
69.34	13,273.00	8,578.00	1,450.00	3,245.00
	6,439.98 ₪	3,323.92 ₪	694.70 ₪	2,421.36 ₪

סה"כ צריכה

סה"כ לתשלום

210.98 ₪	תשלום קבוע	
0.00 ₪	תשלום עבור גודל חיבור בKVA (0x0)	
6,650.96 ₪	סה"כ לתשלום	לא כולל מע"מ

התפלגות חיוב בש"ח לפי תעו"ז

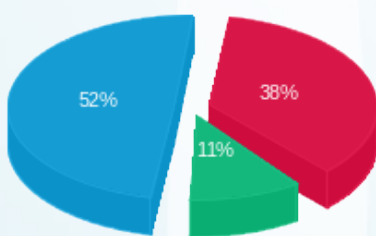

■ פסגה (2,421.36 ₪)
 ■ גבע (694.70 ₪)
 ■ שפל (3,323.92 ₪)

הסטוריית צריכה בקוט"ש

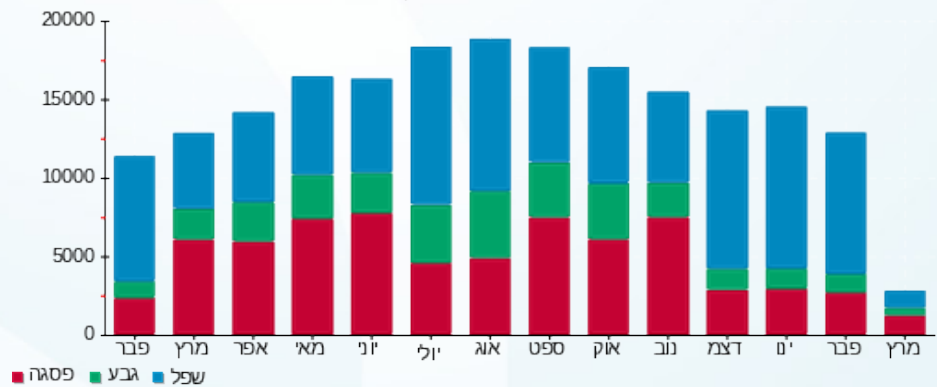

15/03/23 תאריך הפקה:
 05/03/23 תאריך קריאה נוכחית:
 06/02/23 תאריך קריאה קודמת:

שם דייר: פרז אנד סוויט בע"מ משרדים
 שם אתר: העוף המעולה

לקוח/ה נכבד/ה, אנו מתכבדים להגיש את חישוב צריכת החשמל לתקופה 06/02/23 - 05/03/23:

פרז אנד סוויט בע"מ משרדים - 3 - 19051861(0x0)

סה"כ לתשלום	מחיר לקוט"ש בא"ג	סה"כ צריכה בקוט"ש	קריאה נוכחית	קריאה קודמת	סוג צריכה	סוג תעריף
			28/02/23	06/02/23	פרטי חשבון עבור תאריכים:	
1,147.92 ₪	90.04	1,274.90	96,468.20	95,193.30	פסגה	777
283.89 ₪	48.24	588.50	42,914.40	42,325.90	גבע	778
1,812.94 ₪	38.63	4,693.10	136,425.80	131,732.70	שפל	779
			05/03/23	01/03/23	פרטי חשבון עבור תאריכים:	
266.08 ₪	44.17	602.40	97,070.60	96,468.20	פסגה	777
135.28 ₪	47.25	286.30	43,200.70	42,914.40	גבע	778
242.16 ₪	39.55	612.30	137,038.10	136,425.80	שפל	779

סה"כ לדייר:

שיא ביקוש	סה"כ	שפל	גבע	פסגה	סה"כ צריכה
45.06	8,057.50	5,305.40	874.80	1,877.30	סה"כ לתשלום
	3,888.28 ₪	2,055.11 ₪	419.17 ₪	1,414.00 ₪	

210.98 ₪	תשלום קבוע	
0.00 ₪	תשלום עבור גודל חיבור בKVA (0x0)	
4,099.26 ₪	סה"כ לתשלום	לא כולל מע"מ

התפלגות חיוב בש"ח לפי תעו"ז

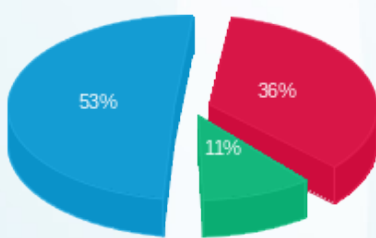

■ פסגה (1,414.00 ₪)
 ■ גבע (419.17 ₪)
 ■ שפל (2,055.11 ₪)

הסטוריית צריכה בקוט"ש

