

16/03/23 תאריך הפקה:
 15/03/23 תאריך קריאה נוכחית:
 16/02/23 תאריך קריאה קודמת:

שם דייר: Clore House 001
 שם אתר: בית קלור

לקוח/ה נכבד/ה, אנו מתכבדים להגיש את חישוב צריכת החשמל לתקופה 15/03/23 - 16/02/23:

13 - 81038055 (1x40)

סוג תעריף	סוג צריכה	קריאה קודמת	קריאה נוכחית	סה"כ צריכה בקוט"ש	מחיר לקוט"ש בא"ג	סה"כ לתשלום
פרטי חשבון עבור תאריכים:		16/02/23	15/03/23			
767		24,365.35	24,458.60	93.25	52.61	49.06 ₪

סה"כ לדייר:

סה"כ	שיא ביקוש
93.25	1.60
49.06 ₪	

תשלום קבוע	תשלום עבור גודל חיבור בKVA (1x40)	סה"כ	מע"מ 17.00%	סה"כ לתשלום	כולל מע"מ
20.96 ₪					
2.39 ₪					
72.41 ₪					
12.31 ₪					
84.72 ₪					

התפלגות חיוב בש"ח לפי תעו"ז

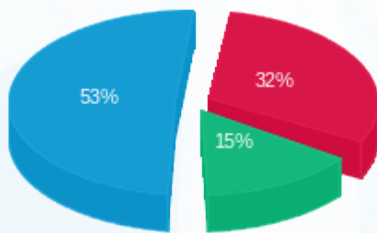

פסגה (15.65 ₪) ■
 גבע (7.37 ₪) ■
 שפל (26.04 ₪) ■

הסטוריית צריכה בקוט"ש

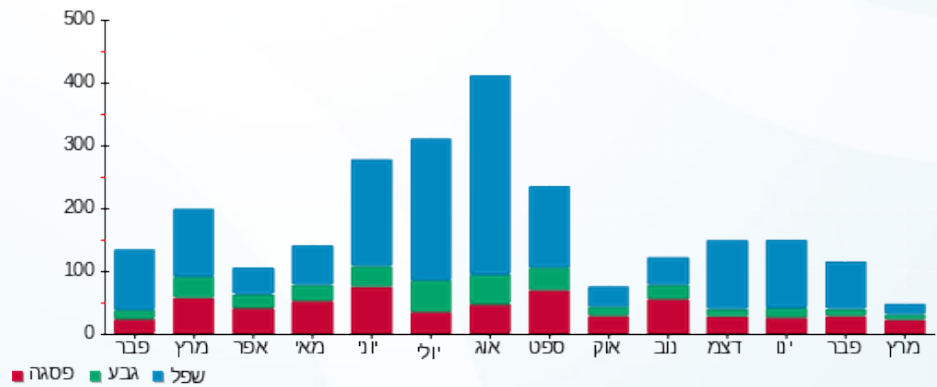

16/03/23 תאריך הפקה:
 15/03/23 תאריך קריאה נוכחית:
 16/02/23 תאריך קריאה קודמת:

שם דייר: Clore House 002
 שם אתר: בית קלור

לקוח/ה נכבד/ה, אנו מתכבדים להגיש את חישוב צריכת החשמל לתקופה 15/03/23 - 16/02/23:

14 - 81038055 (1x40)

סוג תעריף	סוג צריכה	קריאה קודמת	קריאה נוכחית	סה"כ צריכה בקוט"ש	מחיר לקוט"ש בא"ג	סה"כ לתשלום
פרטי חשבון עבור תאריכים:		16/02/23	15/03/23			
767		13,173.75	13,182.25	8.50	52.61	4.47 ₪

סה"כ לדייר:

סה"כ	שיא ביקוש
8.50	0.55
4.47 ₪	

20.96 ₪	תשלום קבוע תשלום עבור גודל חיבור בKVA (1x40) סה"כ מע"מ 17.00%	סלול מע"מ
2.39 ₪		
27.82 ₪		
4.73 ₪		
32.55 ₪	סה"כ לתשלום	

התפלגות חיוב בש"ח לפי תעו"ז

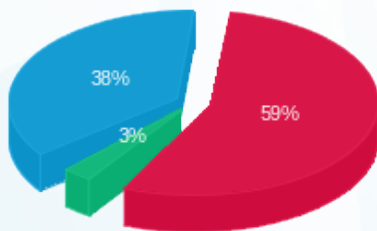

פסגה (2.63 ₪)
 גבע (0.13 ₪)
 שפל (1.71 ₪)

הסטוריית צריכה בקוט"ש

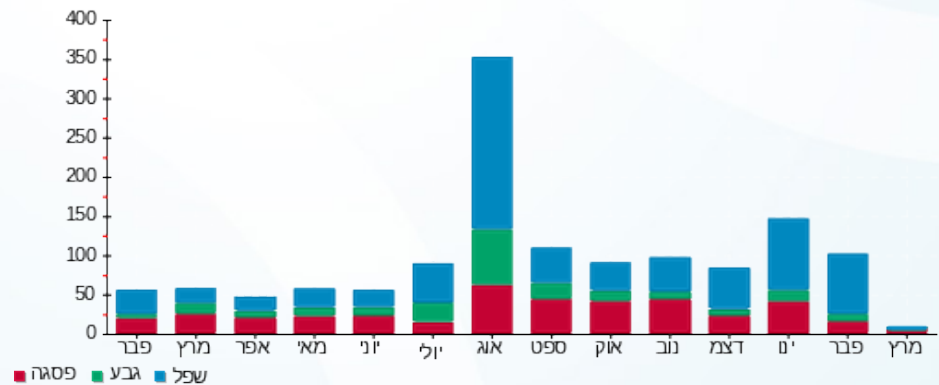

16/03/23 תאריך הפקה:
 15/03/23 תאריך קריאה נוכחית:
 16/02/23 תאריך קריאה קודמת:

שם דייר: Clore House 003
 שם אתר: בית קלור

לקוח/ה נכבד/ה, אנו מתכבדים להגיש את חישוב צריכת החשמל לתקופה 15/03/23 - 16/02/23:

15 - 81038055 (1x40)

סוג תעריף	סוג צריכה	קריאה קודמת	קריאה נוכחית	סה"כ צריכה בקוט"ש	מחיר לקוט"ש בא"ג	סה"כ לתשלום
פרטי חשבון עבור תאריכים:		16/02/23	15/03/23			
767		12,405.60	12,470.25	64.65	52.61	34.01 ₪

סה"כ לדייר:

סה"כ	שיא ביקוש
64.65	2.05
34.01 ₪	

תשלום קבוע	תשלום עבור גודל חיבור בKVA (1x40)	סה"כ	מע"מ 17.00%	סה"כ לתשלום	כולל מע"מ
20.96 ₪	2.39 ₪	57.36 ₪	9.75 ₪	67.12 ₪	

התפלגות חיוב בש"ח לפי תעו"ז

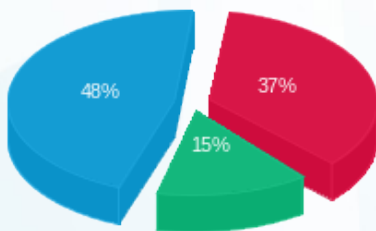

פסגה (12.52 ₪)
 גבע (5.02 ₪)
 שפל (16.47 ₪)

הסטוריית צריכה בקוט"ש

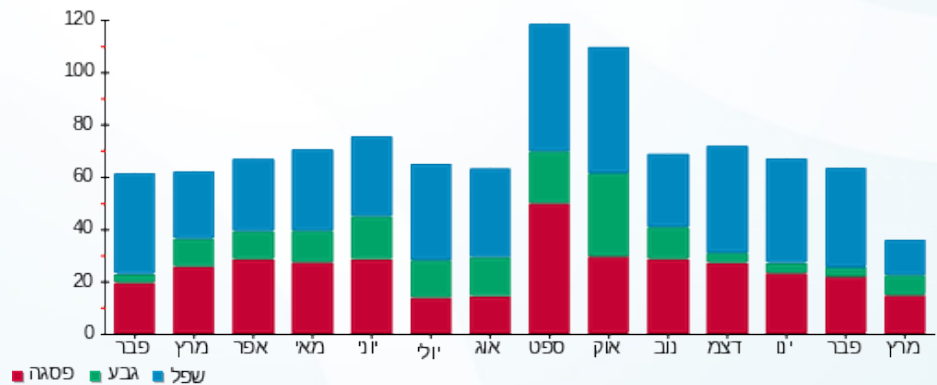

16/03/23 תאריך הפקה:
 15/03/23 תאריך קריאה נוכחית:
 16/02/23 תאריך קריאה קודמת:

שם דייר: Clore House 004
 שם אתר: בית קלור

לקוח/ה נכבד/ה, אנו מתכבדים להגיש את חישוב צריכת החשמל לתקופה 15/03/23 - 16/02/23:

16 - 81038055(1x40)

סוג תעריף	סוג צריכה	קריאה קודמת	קריאה נוכחית	סה"כ צריכה בקוט"ש	מחיר לקוט"ש בא"ג	סה"כ לתשלום
פרטי חשבון עבור תאריכים:		16/02/23	15/03/23			
767		22,366.70	22,584.10	217.40	52.61	114.37 ₪

סה"כ לדייר:

שיא ביקוש	סה"כ
1.90	217.40
	114.37 ₪

תשלום קבוע	תשלום עבור גודל חיבור בKVA (1x40)	סה"כ	מע"מ 17.00%	סה"כ לתשלום	כולל מע"מ
20.96 ₪					
2.39 ₪					
137.73 ₪					
23.41 ₪					
161.14 ₪					

התפלגות חיוב בש"ח לפי תעו"ז

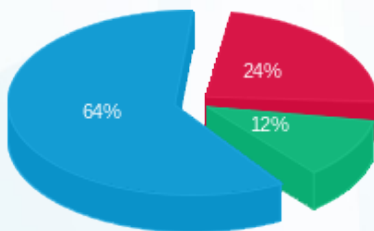

פסגה (27.30 ₪)
 גבע (13.31 ₪)
 שפל (73.76 ₪)

הסטוריית צריכה בקוט"ש

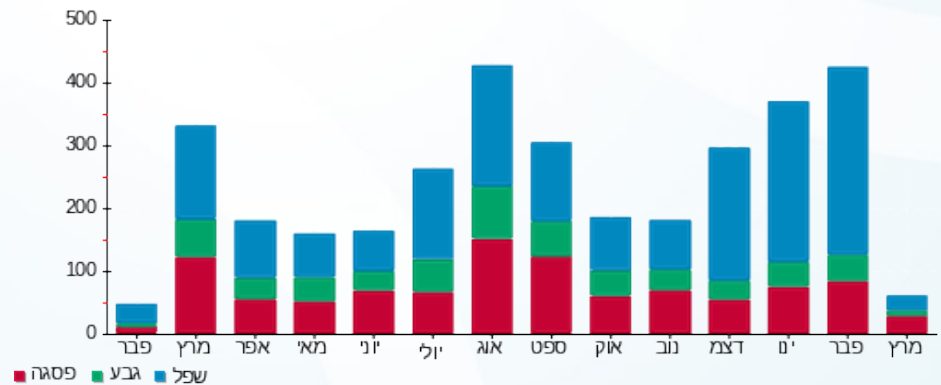

16/03/23 תאריך הפקה:
 15/03/23 תאריך קריאה נוכחית:
 16/02/23 תאריך קריאה קודמת:

שם דייר: Clore House 005
 שם אתר: בית קלור

לקוח/ה נכבד/ה, אנו מתכבדים להגיש את חישוב צריכת החשמל לתקופה 15/03/23 - 16/02/23:

17 - 81038055 (1x40)

סוג תעריף	סוג צריכה	קריאה קודמת	קריאה נוכחית	סה"כ צריכה בקוט"ש	מחיר לקוט"ש בא"ג	סה"כ לתשלום
פרטי חשבון עבור תאריכים:		16/02/23	15/03/23			
767		16,547.85	16,647.00	99.15	52.61	52.16 ₪

סה"כ לדייר:

סה"כ	שיא ביקוש
99.15	1.65
52.16 ₪	

תשלום קבוע	תשלום עבור גודל חיבור ב-KVA (1x40)	סה"כ	מע"מ 17.00%	סה"כ לתשלום	כולל מע"מ
20.96 ₪					
2.39 ₪					
75.52 ₪					
12.84 ₪					
88.35 ₪					

התפלגות חיוב בש"ח לפי תעו"ז

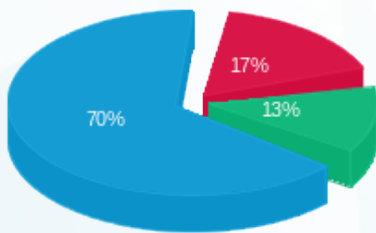

פסגה (9.00 ₪)
 גבע (6.71 ₪)
 שפל (36.46 ₪)

הסטוריית צריכה בקוט"ש

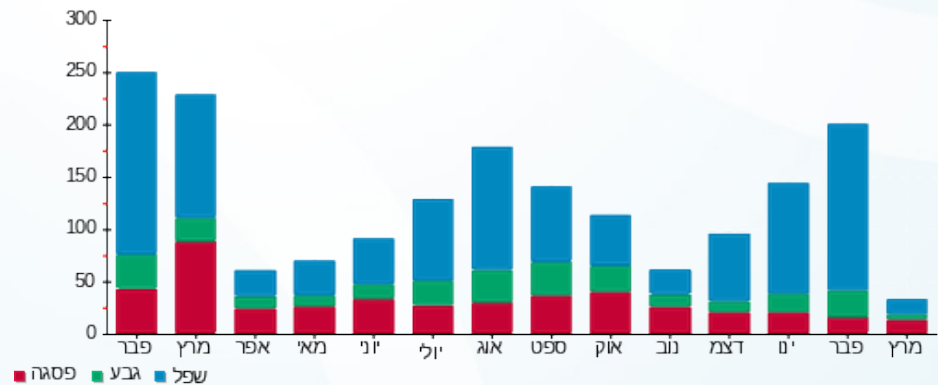

16/03/23 תאריך הפקה:
 15/03/23 תאריך קריאה נוכחי:
 16/02/23 תאריך קריאה קודמת:

שם דייר: Clore House 006
 שם אתר: בית קלור

לקוח/ה נכבד/ה, אנו מתכבדים להגיש את חישוב צריכת החשמל לתקופה 15/03/23 - 16/02/23:

18 - 81038055(1x40)

סוג תעריף	סוג צריכה	קריאה קודמת	קריאה נוכחית	סה"כ צריכה בקוט"ש	מחיר לקוט"ש בא"ג	סה"כ לתשלום
פרטי חשבון עבור תאריכים:		16/02/23	15/03/23			
767		13,787.75	13,904.60	116.85	52.61	61.47 ₪

סה"כ לדייר:

סה"כ	שיא ביקוש
116.85	2.00
61.47 ₪	

תשלום קבוע	תשלום עבור גודל חיבור בKVA (1x40)	סה"כ	מע"מ 17.00%	סה"כ לתשלום	כולל מע"מ
20.96 ₪	2.39 ₪	84.83 ₪	14.42 ₪	99.25 ₪	

התפלגות חיוב בש"ח לפי תעו"ז

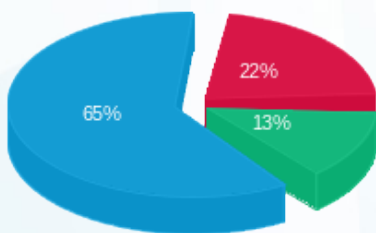

פסגה (13.57 ₪)
 גבע (8.08 ₪)
 שפל (39.83 ₪)

הסטוריית צריכה בקוט"ש

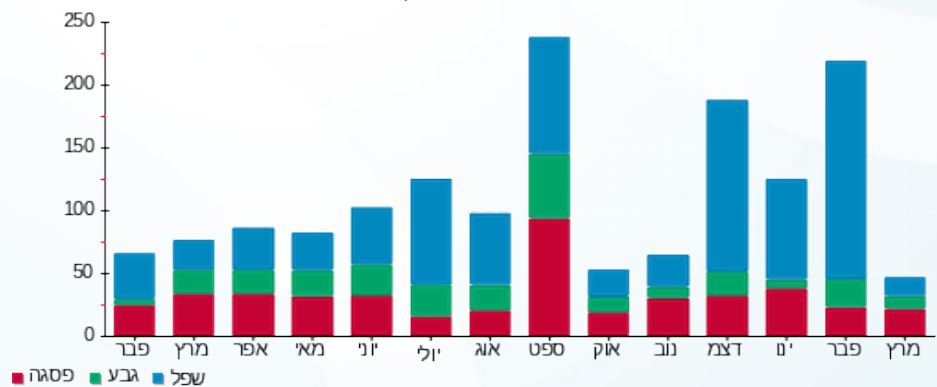

16/03/23 תאריך הפקה:
 15/03/23 תאריך קריאה נוכחית:
 16/02/23 תאריך קריאה קודמת:

שם דייר: Clore House 007
 שם אתר: בית קלור

לקוח/ה נכבד/ה, אנו מתכבדים להגיש את חישוב צריכת החשמל לתקופה 15/03/23 - 16/02/23:

19 - 81038055(1x40)

סוג תעריף	סוג צריכה	קריאה קודמת	קריאה נוכחית	סה"כ צריכה בקוט"ש	מחיר לקוט"ש בא"ג	סה"כ לתשלום
פרטי חשבון עבור תאריכים:		16/02/23	15/03/23			
767		13,680.05	13,803.50	123.45	52.61	64.95 ₪

סה"כ לדייר:

סה"כ	שיא ביקוש
123.45	1.55
64.95 ₪	

תשלום קבוע	תשלום עבור גודל חיבור בKVA (1x40)	סה"כ	מע"מ 17.00%	סה"כ לתשלום	כולל מע"מ
20.96 ₪	2.39 ₪	88.30 ₪	15.01 ₪	103.31 ₪	

התפלגות חיוב בש"ח לפי תעו"ז

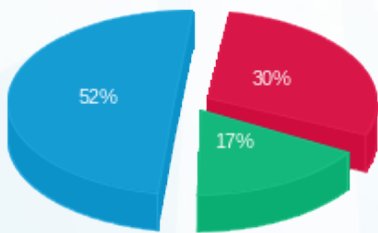

פסגה (19.81 ₪)
 גבע (11.23 ₪)
 שפל (33.91 ₪)

הסטוריית צריכה בקוט"ש

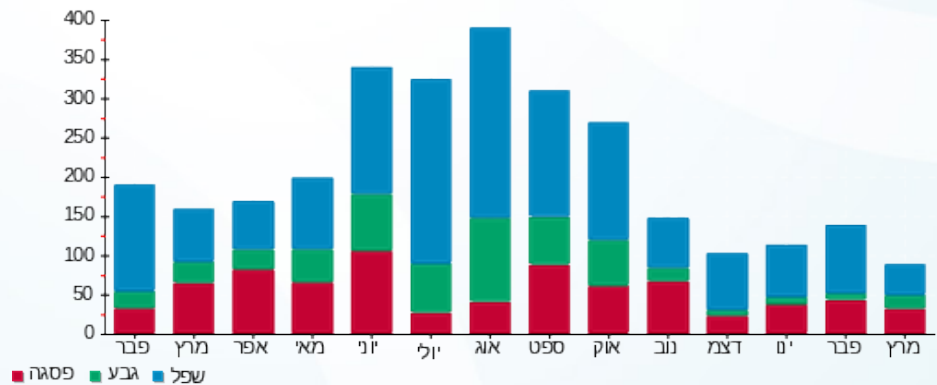

16/03/23 תאריך הפקה:
 15/03/23 תאריך קריאה נוכחית:
 16/02/23 תאריך קריאה קודמת:

שם דייר: Clore House 008
 שם אתר: בית קלור

לקוח/ה נכבד/ה, אנו מתכבדים להגיש את חישוב צריכת החשמל לתקופה 15/03/23 - 16/02/23:

20 - 81038055(1x40)

סוג תעריף	סוג צריכה	קריאה קודמת	קריאה נוכחית	סה"כ צריכה בקוט"ש	מחיר לקוט"ש בא"ג	סה"כ לתשלום
פרטי חשבון עבור תאריכים:		16/02/23	15/03/23			
767		20,079.60	20,150.90	71.30	52.61	37.51 ₪

סה"כ לדייר:

סה"כ	שיא ביקוש
71.30	1.75
37.51 ₪	

תשלום קבוע	תשלום עבור גודל חיבור בKVA (1x40)	סה"כ	מע"מ 17.00%	סה"כ לתשלום	כולל מע"מ
20.96 ₪	2.39 ₪	60.86 ₪	10.35 ₪	71.21 ₪	

התפלגות חיוב בש"ח לפי תעו"ז

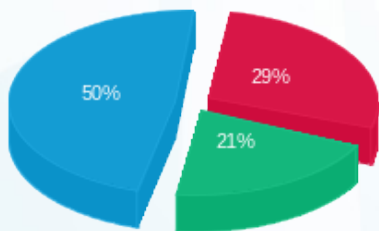

פסגה (10.89 ₪)
 גבע (7.81 ₪)
 שפל (18.81 ₪)

הסטוריית צריכה בקוט"ש

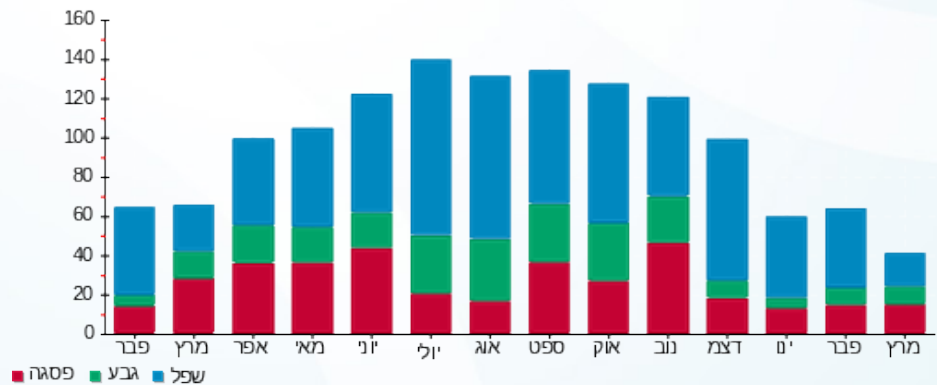

16/03/23 תאריך הפקה:
 15/03/23 תאריך קריאה נוכחית:
 16/02/23 תאריך קריאה קודמת:

שם דייר: Clore House 009
 שם אתר: בית קלור

לקוח/ה נכבד/ה, אנו מתכבדים להגיש את חישוב צריכת החשמל לתקופה 15/03/23 - 16/02/23:

21 - 81038055 (1x40)

סוג תעריף	סוג צריכה	קריאה קודמת	קריאה נוכחית	סה"כ צריכה בקוט"ש	מחיר לקוט"ש בא"ג	סה"כ לתשלום
פרטי חשבון עבור תאריכים:		16/02/23	15/03/23			
767		8,390.35	8,444.00	53.65	52.61	28.23 ₪

סה"כ לדייר:

סה"כ	שיא ביקוש
53.65	1.50
28.23 ₪	

תשלום קבוע	תשלום עבור גודל חיבור ב-KVA (1x40)	סה"כ	מע"מ 17.00%	סה"כ לתשלום	כולל מע"מ
20.96 ₪					
2.39 ₪					
51.58 ₪					
8.77 ₪					
60.35 ₪					

התפלגות חיוב בש"ח לפי תעו"ז

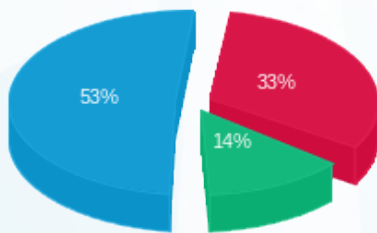

פסגה (9.34 ₪) ■
 גבע (3.84 ₪) ■
 שפל (15.05 ₪) ■

הסטוריית צריכה בקוט"ש

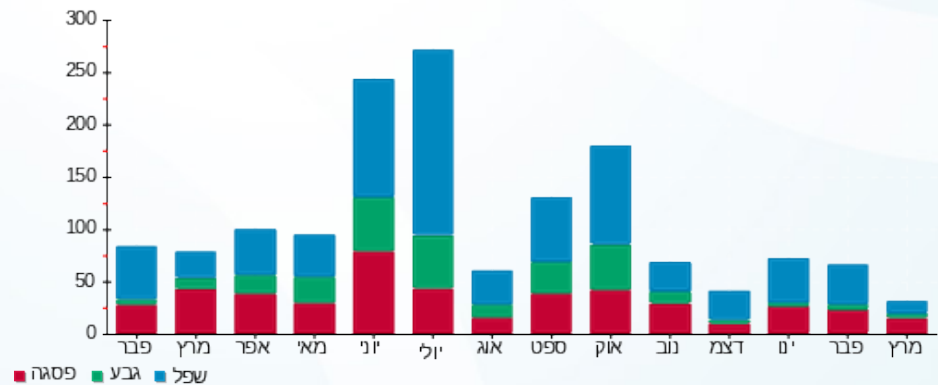

16/03/23 תאריך הפקה:
 15/03/23 תאריך קריאה נוכחית:
 16/02/23 תאריך קריאה קודמת:

שם דייר: Clore House 101
 שם אתר: בית קלור

לקוח/ה נכבד/ה, אנו מתכבדים להגיש את חישוב צריכת החשמל לתקופה 15/03/23 - 16/02/23:

4 - 81019624 (1x40)

סוג תעריף	סוג צריכה	קריאה קודמת	קריאה נוכחית	סה"כ צריכה בקוט"ש	מחיר לקוט"ש בא"ג	סה"כ לתשלום
פרטי חשבון עבור תאריכים:		16/02/23	15/03/23			
767		16,735.08	16,884.45	149.37	52.61	78.58 ₪

סה"כ לדייר:

שיא ביקוש	סה"כ
2.34	149.37
	78.58 ₪

תשלום קבוע	תשלום עבור גודל חיבור ב-KVA (1x40)	סה"כ	מע"מ 17.00%	סה"כ לתשלום	כולל מע"מ
20.96 ₪	2.39 ₪	101.94 ₪	17.33 ₪	119.27 ₪	

התפלגות חיוב בש"ח לפי תעו"ז

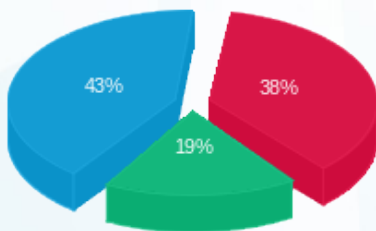

פסגה (29.87 ₪)
 גבע (14.69 ₪)
 שפל (34.03 ₪)

הסטוריית צריכה בקוט"ש

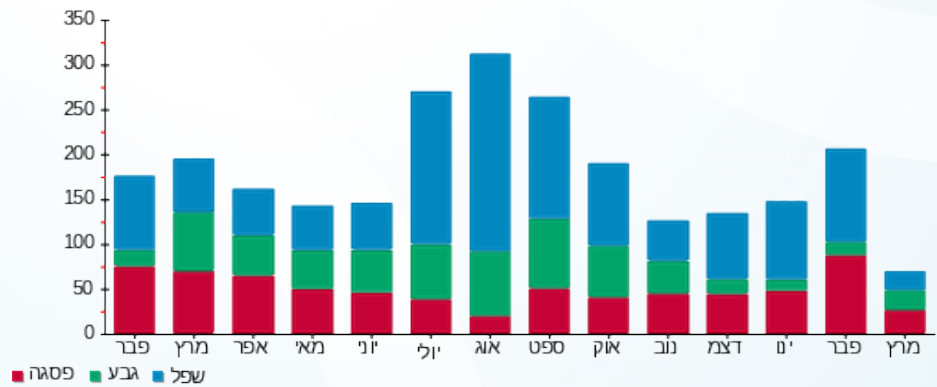

16/03/23 תאריך הפקה:
 15/03/23 תאריך קריאה נוכחית:
 16/02/23 תאריך קריאה קודמת:

שם דייר: Clore House 102
 שם אתר: בית קלור

לקוח/ה נכבד/ה, אנו מתכבדים להגיש את חישוב צריכת החשמל לתקופה 15/03/23 - 16/02/23:

5 - 81019624 (1x40)

סוג תעריף	סוג צריכה	קריאה קודמת	קריאה נוכחית	סה"כ צריכה בקוט"ש	מחיר לקוט"ש בא"ג	סה"כ לתשלום
פרטי חשבון עבור תאריכים:		16/02/23	15/03/23			
767		18,089.76	18,232.91	143.14	52.61	75.31 ₪

סה"כ לדייר:

שיא ביקוש	סה"כ
2.23	143.14
	75.31 ₪

תשלום קבוע	תשלום עבור גודל חיבור בKVA (1x40)	סה"כ	מע"מ 17.00%	סה"כ לתשלום	כולל מע"מ
20.96 ₪					
2.39 ₪					
98.66 ₪					
16.77 ₪					
115.43 ₪					

התפלגות חיוב בש"ח לפי תעו"ז

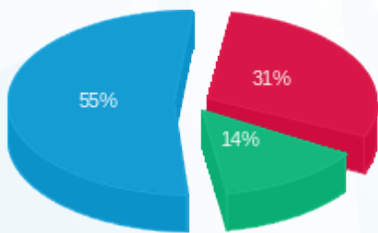

פסגה (23.13 ₪)
 גבע (10.65 ₪)
 שפל (41.52 ₪)

הסטוריית צריכה בקוט"ש

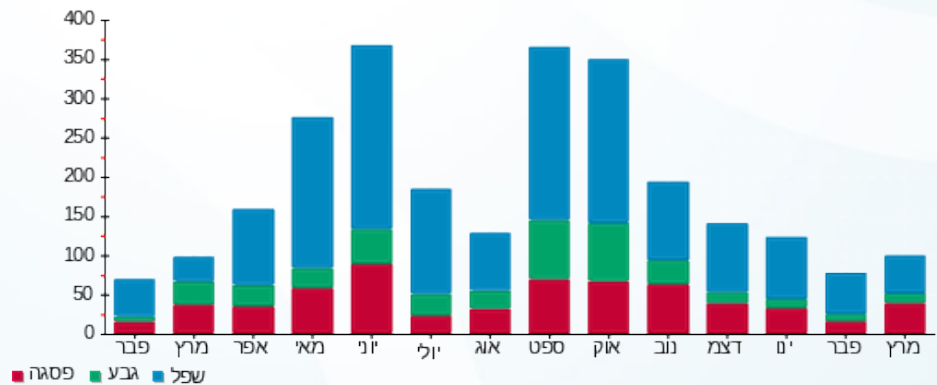

16/03/23 תאריך הפקה:
 15/03/23 תאריך קריאה נוכחית:
 16/02/23 תאריך קריאה קודמת:

שם דייר: Clore House 103
 שם אתר: בית קלור

לקוח/ה נכבד/ה, אנו מתכבדים להגיש את חישוב צריכת החשמל לתקופה 15/03/23 - 16/02/23:

6 - 81019624 (1x40)

סוג תעריף	סוג צריכה	קריאה קודמת	קריאה נוכחית	סה"כ צריכה בקוט"ש	מחיר לקוט"ש בא"ג	סה"כ לתשלום
פרטי חשבון עבור תאריכים:		16/02/23	15/03/23			
767		14,247.02	14,345.88	98.87	52.61	52.01 ₪

סה"כ לדייר:

סה"כ	שיא ביקוש
98.87	2.86
52.01 ₪	

תשלום קבוע	תשלום עבור גודל חיבור בKVA (1x40)	סה"כ	מע"מ 17.00%	סה"כ לתשלום	כולל מע"מ
20.96 ₪	2.39 ₪	75.37 ₪	12.81 ₪	88.18 ₪	

התפלגות חיוב בש"ח לפי תעו"ז

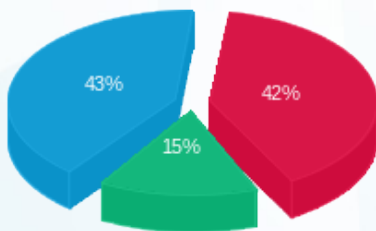

פסגה (21.85 ₪)
 גבע (7.96 ₪)
 שפל (22.20 ₪)

הסטוריית צריכה בקוט"ש

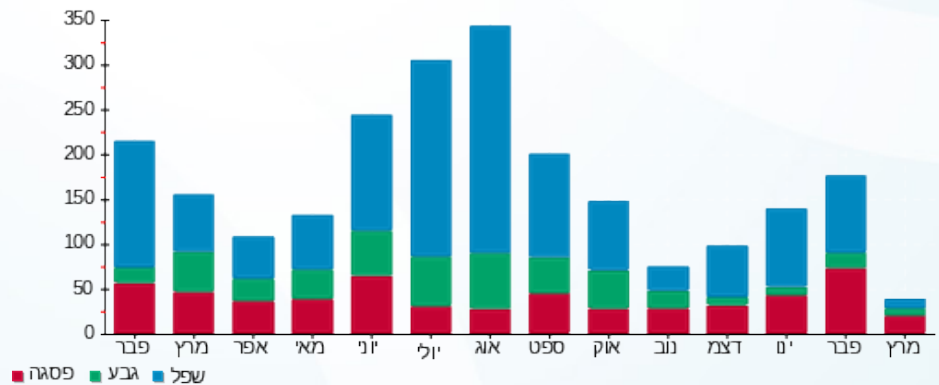

16/03/23 תאריך הפקה:
 15/03/23 תאריך קריאה נוכחית:
 16/02/23 תאריך קריאה קודמת:

שם דייר: Clore House 104
 שם אתר: בית קלור

לקוח/ה נכבד/ה, אנו מתכבדים להגיש את חישוב צריכת החשמל לתקופה 15/03/23 - 16/02/23:

7 - 81019624(1x40)

סוג תעריף	סוג צריכה	קריאה קודמת	קריאה נוכחית	סה"כ צריכה בקוט"ש	מחיר לקוט"ש בא"ג	סה"כ לתשלום
פרטי חשבון עבור תאריכים:		16/02/23	15/03/23			
767		18,057.41	18,129.93	72.52	52.61	38.15 ₪

סה"כ לדייר:

סה"כ	שיא ביקוש
72.52	1.08
38.15 ₪	

תשלום קבוע	תשלום עבור גודל חיבור בKVA (1x40)	סה"כ	מע"מ 17.00%	סה"כ לתשלום	כולל מע"מ
20.96 ₪	2.39 ₪	61.50 ₪	10.46 ₪	71.96 ₪	

התפלגות חיוב בש"ח לפי תעו"ז

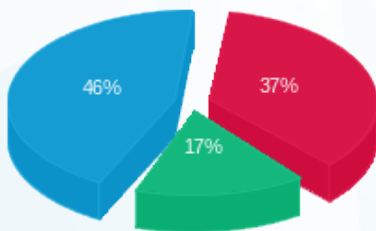

פסגה (14.20 ₪)
 גבע (6.32 ₪)
 שפל (17.63 ₪)

הסטוריית צריכה בקוט"ש

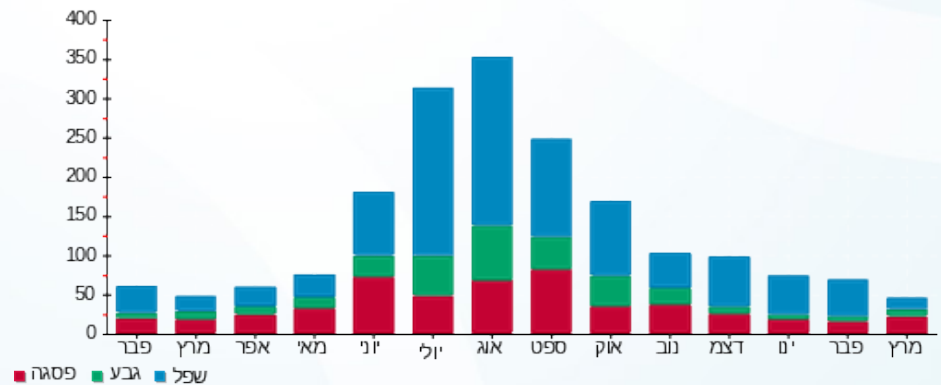



16/03/23

תאריך הפקה:

שם דייר: Clore House 105

15/03/23

תאריך קריאה נוכחית:

שם אתר: בית קלור

16/02/23

תאריך קריאה קודמת:

לקוח/ה נכבד/ה, אנו מתכבדים להגיש את חישוב צריכת החשמל לתקופה 15/03/23 - 16/02/23:

8 - 196248101(1x40)

סוג תעריף	סוג צריכה	קריאה קודמת	קריאה נוכחית	סה"כ צריכה בקוט"ש	מחיר לקוט"ש בא"ג	סה"כ לתשלום
פרטי חשבון עבור תאריכים:		16/02/23	15/03/23			
767		15,621.29	15,689.67	68.38	52.61	35.98 ₪

סה"כ לדייר:

סה"כ	שיא ביקוש
68.38	1.22
35.98 ₪	

תשלום קבוע	תשלום עבור גודל חיבור בKVA (1x40)	סה"כ	מע"מ 17.00%	סה"כ לתשלום	כולל מע"מ
20.96 ₪					
2.39 ₪					
59.33 ₪					
10.09 ₪					
69.41 ₪					

התפלגות חיוב בש"ח לפי תעו"ז

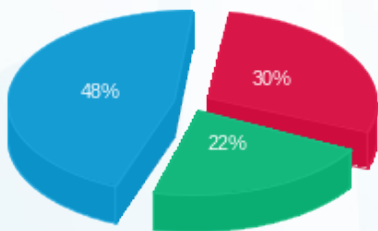

פסגה (10.78 ₪)
גבע (7.92 ₪)
שפל (17.28 ₪)

הסטוריית צריכה בקוט"ש

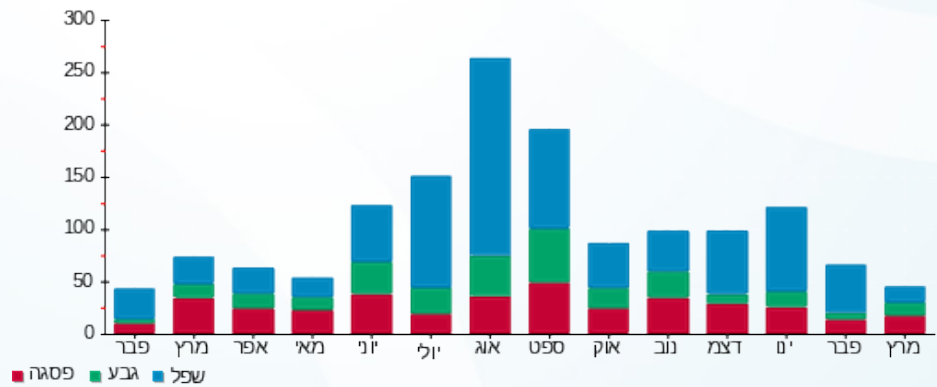



16/03/23 תאריך הפקה:
 15/03/23 תאריך קריאה נוכחית:
 16/02/23 תאריך קריאה קודמת:

שם דייר: Clore House 106
 שם אתר: בית קלור

לקוח/ה נכבד/ה, אנו מתכבדים להגיש את חישוב צריכת החשמל לתקופה 15/03/23 - 16/02/23:

15 - 81019624(1x40)

סוג תעריף	סוג צריכה	קריאה קודמת	קריאה נוכחית	סה"כ צריכה בקוט"ש	מחיר לקוט"ש בא"ג	סה"כ לתשלום
פרטי חשבון עבור תאריכים:		16/02/23	15/03/23			
767		13,489.85	13,644.94	155.09	52.61	81.59 ₪

סה"כ לדייר:

סה"כ	שיא ביקוש
155.09	1.97
81.59 ₪	

תשלום קבוע	תשלום עבור גודל חיבור בKVA (1x40)	סה"כ	מע"מ 17.00%	סה"כ לתשלום	כולל מע"מ
20.96 ₪	2.39 ₪	104.94 ₪	17.84 ₪	122.78 ₪	

התפלגות חיוב בש"ח לפי תעו"ז

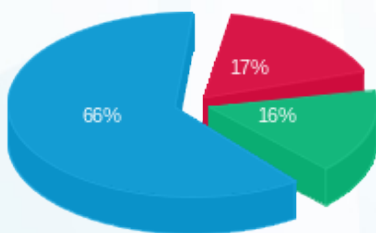

פסגה (14.27 ₪) ■
 גבע (13.41 ₪) ■
 שפל (53.90 ₪) ■

הסטוריית צריכה בקוט"ש

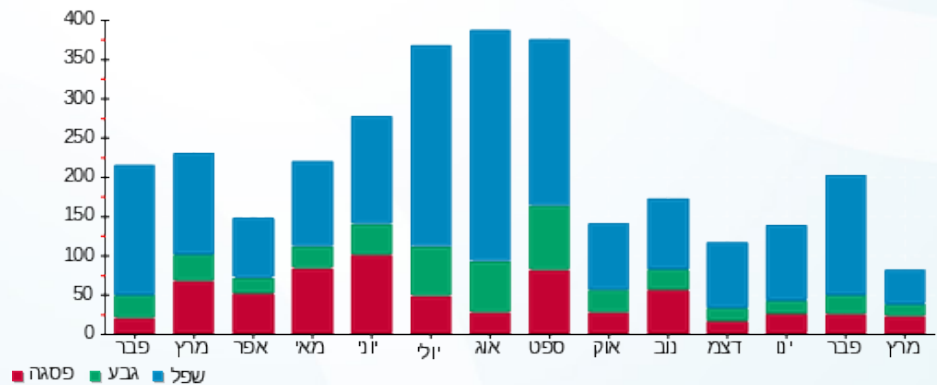

16/03/23 תאריך הפקה:
 15/03/23 תאריך קריאה נוכחית:
 16/02/23 תאריך קריאה קודמת:

שם דייר: Clore House 107
 שם אתר: בית קלור

לקוח/ה נכבד/ה, אנו מתכבדים להגיש את חישוב צריכת החשמל לתקופה 15/03/23 - 16/02/23:

13 - 81019624 (1x40)

סוג תעריף	סוג צריכה	קריאה קודמת	קריאה נוכחית	סה"כ צריכה בקוט"ש	מחיר לקוט"ש בא"ג	סה"כ לתשלום
פרטי חשבון עבור תאריכים:		16/02/23	15/03/23			
767		13,350.99	13,389.16	38.17	52.61	20.08 ₪

סה"כ לדייר:

סה"כ	שיא ביקוש
38.17	1.09
20.08 ₪	

תשלום קבוע	תשלום עבור גודל חיבור בKVA (1x40)	סה"כ	מע"מ 17.00%	סה"כ לתשלום	כולל מע"מ
20.96 ₪	2.39 ₪	43.43 ₪	7.38 ₪	50.81 ₪	

התפלגות חיוב בש"ח לפי תעו"ז

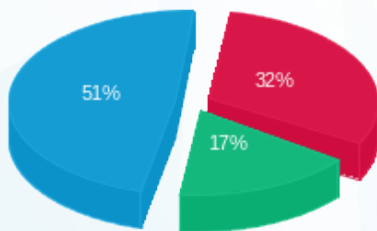

פסגה (6.47 ₪)
 גבע (3.46 ₪)
 שפל (10.14 ₪)

הסטוריית צריכה בקוט"ש

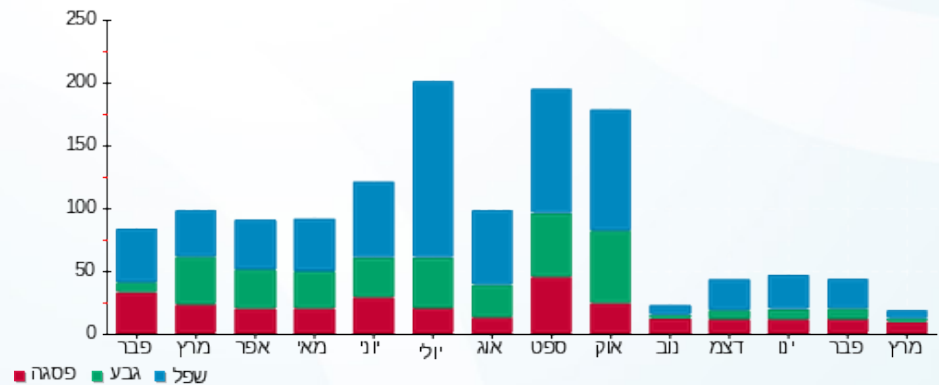

16/03/23 תאריך הפקה:
 15/03/23 תאריך קריאה נוכחית:
 16/02/23 תאריך קריאה קודמת:

שם דייר: Clore House 108
 שם אתר: בית קלור

לקוח/ה נכבד/ה, אנו מתכבדים להגיש את חישוב צריכת החשמל לתקופה 15/03/23 - 16/02/23:

14 - 81019624 (1x40)

סה"כ לתשלום	מחיר לקוט"ש בא"ג	סה"כ צריכה בקוט"ש	קריאה נוכחית	קריאה קודמת	סוג צריכה	סוג תעריף
			15/03/23	16/02/23	פרטי חשבון עבור תאריכים:	
₪ 45.65	52.61	86.78	17,356.30	17,269.53		767

סה"כ לדייר:

שיא ביקוש	סה"כ
1.38	86.78
	₪ 45.65

₪ 20.96	תשלום קבוע תשלום עבור גודל חיבור בKVA (1x40) סה"כ מע"מ 17.00%	סולל מע"מ
₪ 2.39		
₪ 69.01		
₪ 11.73		
₪ 80.74	סה"כ לתשלום	

התפלגות חיוב בש"ח לפי תעו"ז



פסגה (₪ 14.25)
 גבע (₪ 8.32)
 שפל (₪ 23.09)

הסטוריית צריכה בקוט"ש

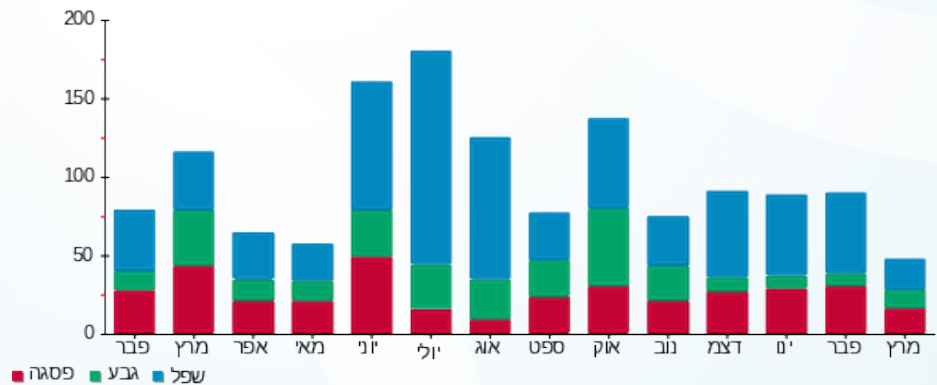

16/03/23 תאריך הפקה:
 15/03/23 תאריך קריאה נוכחית:
 16/02/23 תאריך קריאה קודמת:

שם דייר: Clore House 109
 שם אתר: בית קלור

לקוח/ה נכבד/ה, אנו מתכבדים להגיש את חישוב צריכת החשמל לתקופה 15/03/23 - 16/02/23:

21 - 81019624 (1x40)

סוג תעריף	סוג צריכה	קריאה קודמת	קריאה נוכחית	סה"כ צריכה בקוט"ש	מחיר לקוט"ש בא"ג	סה"כ לתשלום
פרטי חשבון עבור תאריכים:		16/02/23	15/03/23			
767		15,893.54	16,007.93	114.39	52.61	60.18 ₪

סה"כ לדייר:

שיא ביקוש	סה"כ
2.08	114.39
	60.18 ₪

תשלום קבוע	תשלום עבור גודל חיבור בKVA (1x40)	סה"כ	מע"מ 17.00%	סה"כ לתשלום	כולל מע"מ
20.96 ₪	2.39 ₪	83.53 ₪	14.20 ₪	97.74 ₪	

התפלגות חיוב בש"ח לפי תעו"ז

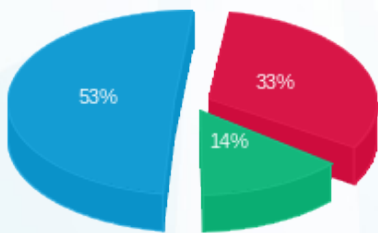

פסגה (19.94 ₪)
 גבע (8.43 ₪)
 שפל (31.82 ₪)

הסטוריית צריכה בקוט"ש

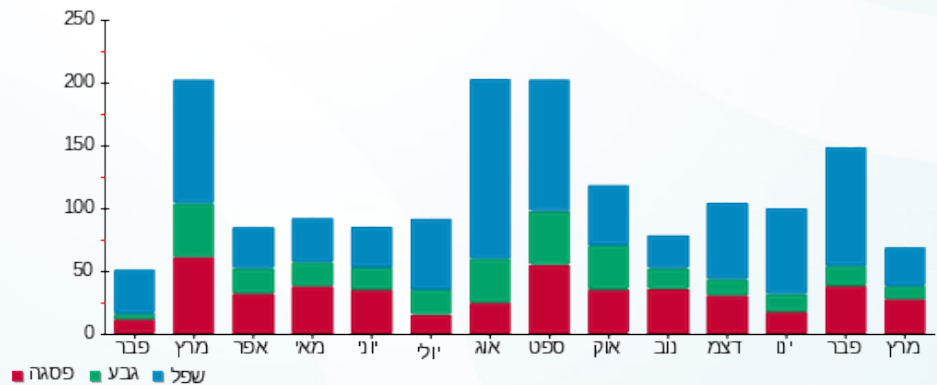

16/03/23 תאריך הפקה:
 15/03/23 תאריך קריאה נוכחית:
 16/02/23 תאריך קריאה קודמת:

שם דייר: Clore House 110
 שם אתר: בית קלור

לקוח/ה נכבד/ה, אנו מתכבדים להגיש את חישוב צריכת החשמל לתקופה 15/03/23 - 16/02/23:

22 - 81019624 (1x40)

סוג תעריף	סוג צריכה	קריאה קודמת	קריאה נוכחית	סה"כ צריכה בקוט"ש	מחיר לקוט"ש בא"ג	סה"כ לתשלום
פרטי חשבון עבור תאריכים:		16/02/23	15/03/23			
767		11,981.52	12,014.04	32.52	52.61	17.11 ₪

סה"כ לדייר:

סה"כ	שיא ביקוש
32.52	1.06
17.11 ₪	

תשלום קבוע	תשלום עבור גודל חיבור בKVA (1x40)	סה"כ	מע"מ 17.00%	סה"כ לתשלום	כולל מע"מ
20.96 ₪	2.39 ₪	40.46 ₪	6.88 ₪	47.34 ₪	

התפלגות חיוב בש"ח לפי תעו"ז

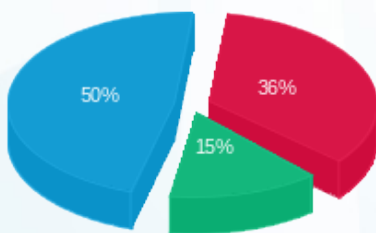

פסגה (6.14 ₪) ■
 גבע (2.49 ₪) ■
 שפל (8.48 ₪) ■

הסטוריית צריכה בקוט"ש

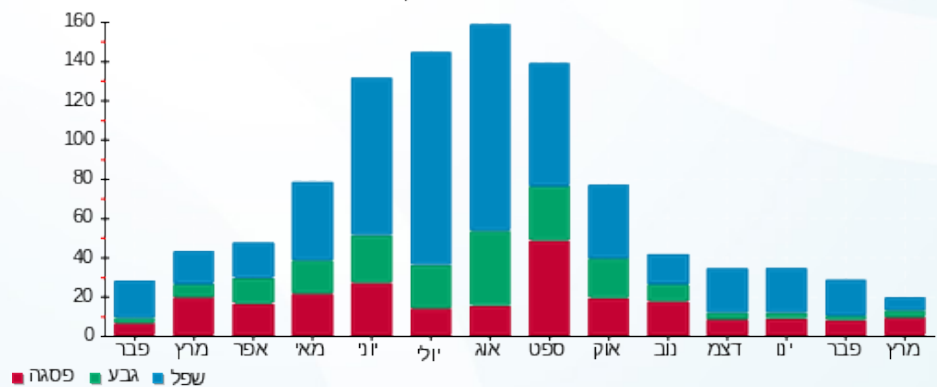

16/03/23 תאריך הפקה:
 15/03/23 תאריך קריאה נוכחית:
 16/02/23 תאריך קריאה קודמת:

שם דייר: Clore House 111
 שם אתר: בית קלור

לקוח/ה נכבד/ה, אנו מתכבדים להגיש את חישוב צריכת החשמל לתקופה 15/03/23 - 16/02/23:

23 - 81019624 (1x40)

סוג תעריף	סוג צריכה	קריאה קודמת	קריאה נוכחית	סה"כ צריכה בקוט"ש	מחיר לקוט"ש בא"ג	סה"כ לתשלום
פרטי חשבון עבור תאריכים:		16/02/23	15/03/23			
767		16,966.02	17,173.86	207.85	52.61	109.35 ₪

סה"כ לדייר:

שיא ביקוש	סה"כ
1.12	207.85
	109.35 ₪

20.96 ₪	תשלום קבוע תשלום עבור גודל חיבור בKVA (1x40) סה"כ מע"מ 17.00%	
2.39 ₪		
132.70 ₪		
22.56 ₪		
155.26 ₪	סה"כ לתשלום	כולל מע"מ

התפלגות חיוב בש"ח לפי תעו"ז

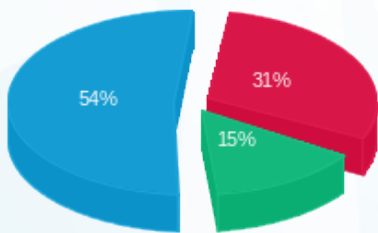

פסגה (₪ 34.17)
 גבע (₪ 16.00)
 שפל (₪ 59.18)

הסטוריית צריכה בקוט"ש

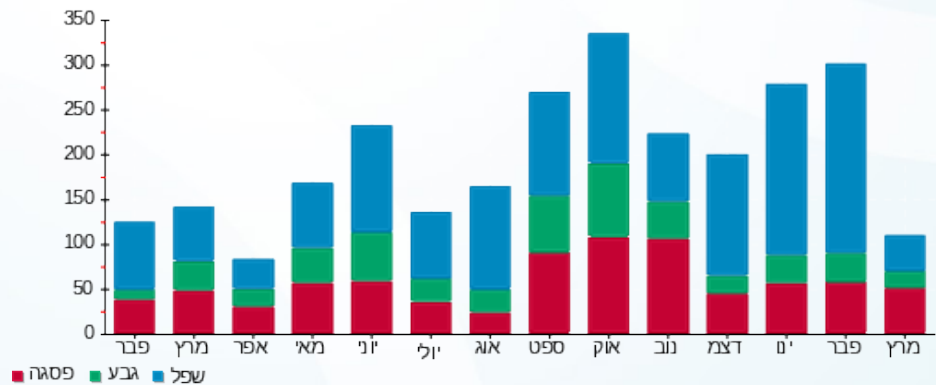

16/03/23 תאריך הפקה:
 15/03/23 תאריך קריאה נוכחית:
 16/02/23 תאריך קריאה קודמת:

שם דייר: Clore House 112
 שם אתר: בית קלור

לקוח/ה נכבד/ה, אנו מתכבדים להגיש את חישוב צריכת החשמל לתקופה 15/03/23 - 16/02/23:

24 - 81019624 (1x40)

סוג תעריף	סוג צריכה	קריאה קודמת	קריאה נוכחית	סה"כ צריכה בקוט"ש	מחיר לקוט"ש בא"ג	סה"כ לתשלום
פרטי חשבון עבור תאריכים:		16/02/23	15/03/23			
767		19,218.60	19,315.73	97.13	52.61	51.10 ₪

סה"כ לדייר:

סה"כ	שיא ביקוש
97.13	2.17
51.10 ₪	

תשלום קבוע	תשלום עבור גודל חיבור ב-KVA (1x40)	סה"כ	מע"מ 17.00%	סה"כ לתשלום	כולל מע"מ
20.96 ₪	2.39 ₪	74.45 ₪	12.66 ₪	87.11 ₪	

התפלגות חיוב בש"ח לפי תעו"ז

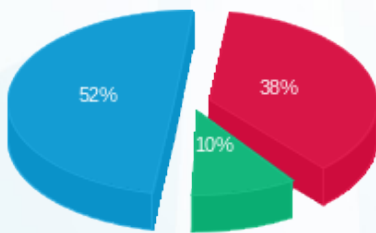

פסגה (19.46 ₪)
 גבע (5.22 ₪)
 שפל (26.42 ₪)

הסטוריית צריכה בקוט"ש

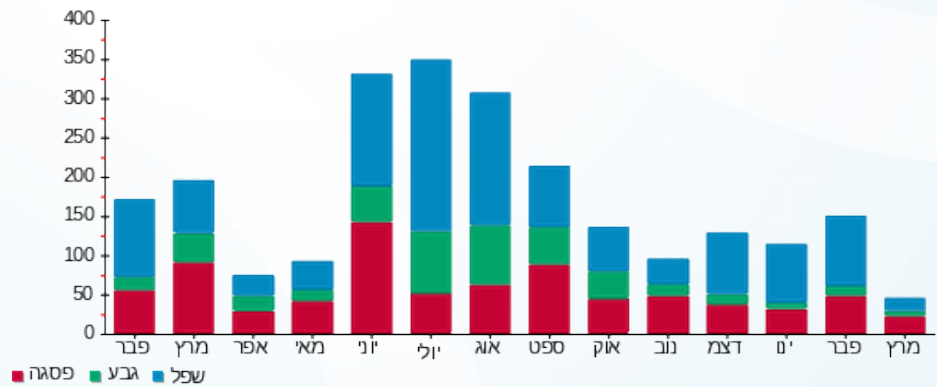

16/03/23 תאריך הפקה:
 15/03/23 תאריך קריאה נוכחית:
 16/02/23 תאריך קריאה קודמת:

שם דייר: Clore House 113
 שם אתר: בית קלור

לקוח/ה נכבד/ה, אנו מתכבדים להגיש את חישוב צריכת החשמל לתקופה 15/03/23 - 16/02/23:

10 - 81019624 (1x40)

סוג תעריף	סוג צריכה	קריאה קודמת	קריאה נוכחית	סה"כ צריכה בקוט"ש	מחיר לקוט"ש בא"ג	סה"כ לתשלום
פרטי חשבון עבור תאריכים:		16/02/23	15/03/23			
767		15,113.39	15,147.86	34.47	52.61	18.14 ₪

סה"כ לדייר:

סה"כ	שיא ביקוש
34.47	1.13
18.14 ₪	

תשלום קבוע	תשלום עבור גודל חיבור ב KVA (1x40)	סה"כ	מע"מ 17.00%	סה"כ לתשלום	כולל מע"מ
20.96 ₪	2.39 ₪	41.49 ₪	7.05 ₪	48.54 ₪	

התפלגות חיוב בש"ח לפי תעו"ז

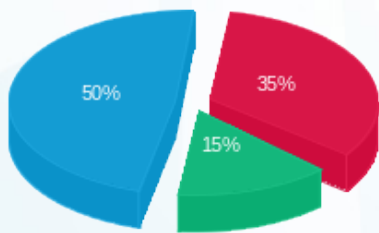

פסגה (6.30 ₪)
 גבע (2.70 ₪)
 שפל (9.14 ₪)

הסטוריית צריכה בקוט"ש

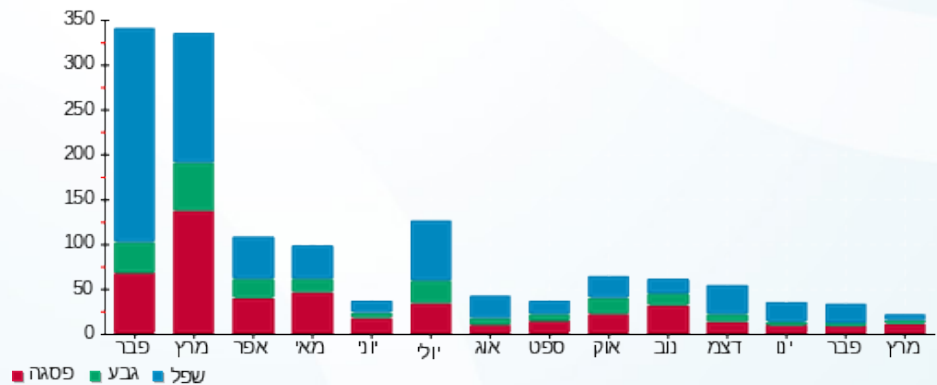

16/03/23 תאריך הפקה:
 15/03/23 תאריך קריאה נוכחית:
 16/02/23 תאריך קריאה קודמת:

שם דייר: Clore House 114
 שם אתר: בית קלור

לקוח/ה נכבד/ה, אנו מתכבדים להגיש את חישוב צריכת החשמל לתקופה 15/03/23 - 16/02/23:

11 - 81019624(1x40)

סוג תעריף	סוג צריכה	קריאה קודמת	קריאה נוכחית	סה"כ צריכה בקוט"ש	מחיר לקוט"ש בא"ג	סה"כ לתשלום
פרטי חשבון עבור תאריכים:		16/02/23	15/03/23			
767		13,280.95	13,474.97	194.03	52.61	102.08 ₪

סה"כ לדייר:

סה"כ	שיא ביקוש
194.03	2.90
102.08 ₪	

תשלום קבוע	תשלום עבור גודל חיבור בKVA (1x40)	סה"כ	מע"מ 17.00%	סה"כ לתשלום	כולל מע"מ
20.96 ₪	2.39 ₪	125.43 ₪	21.32 ₪	146.75 ₪	

התפלגות חיוב בש"ח לפי תעו"ז

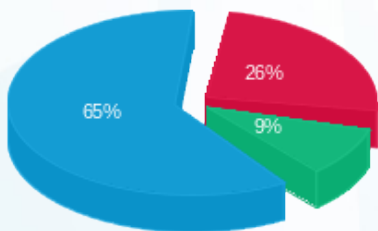

פסגה (26.28 ₪)
 גבע (9.70 ₪)
 שפל (66.10 ₪)

הסטוריית צריכה בקוט"ש

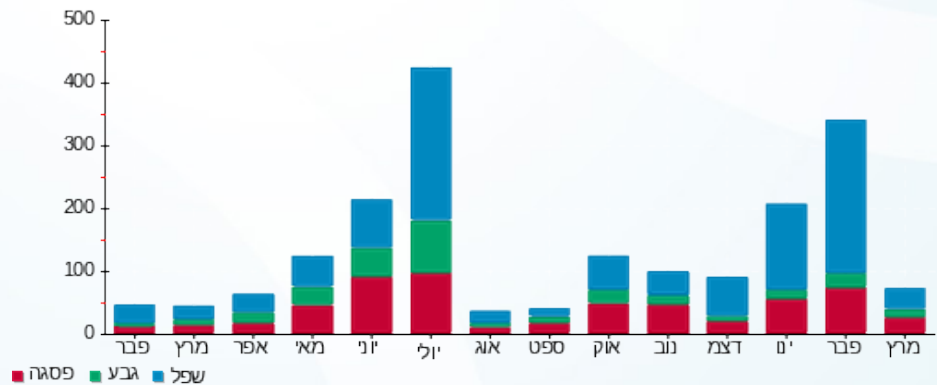

16/03/23 תאריך הפקה:
 15/03/23 תאריך קריאה נוכחית:
 16/02/23 תאריך קריאה קודמת:

שם דייר: Clore House 115
 שם אתר: בית קלור

לקוח/ה נכבד/ה, אנו מתכבדים להגיש את חישוב צריכת החשמל לתקופה 15/03/23 - 16/02/23:

9 - 81019624(1x40)

סוג תעריף	סוג צריכה	קריאה קודמת	קריאה נוכחית	סה"כ צריכה בקוט"ש	מחיר לקוט"ש בא"ג	סה"כ לתשלום
פרטי חשבון עבור תאריכים:		16/02/23	15/03/23			
767		13,012.70	13,141.58	128.88	52.61	67.80 ₪

סה"כ לדייר:

סה"כ	שיא ביקוש
128.88	2.15
67.80 ₪	

תשלום קבוע	תשלום עבור גודל חיבור בKVA (1x40)	סה"כ	מע"מ 17.00%	סה"כ לתשלום	כולל מע"מ
20.96 ₪	2.39 ₪	91.15 ₪	15.50 ₪	106.65 ₪	

התפלגות חיוב בש"ח לפי תעו"ז

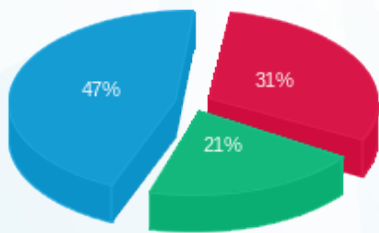

פסגה (21.35 ₪)
 גבע (14.25 ₪)
 שפל (32.20 ₪)

הסטוריית צריכה בקוט"ש

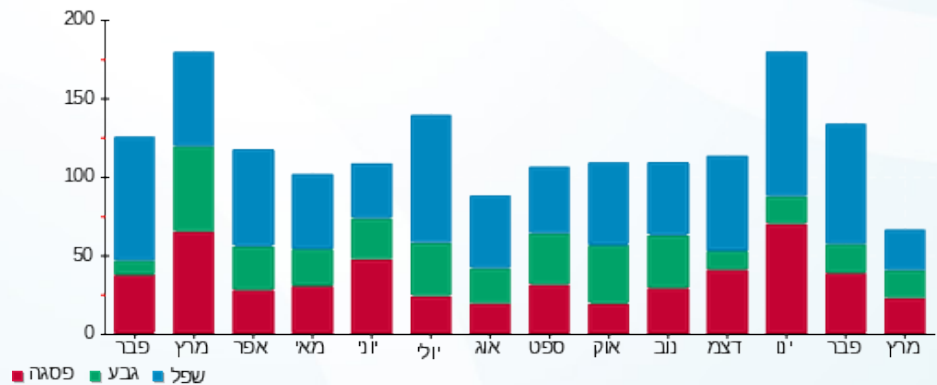

16/03/23 תאריך הפקה:
 15/03/23 תאריך קריאה נכחית:
 16/02/23 תאריך קריאה קודמת:

שם דייר: Clore House 116
 שם אתר: בית קלור

לקוח/ה נכבד/ה, אנו מתכבדים להגיש את חישוב צריכת החשמל לתקופה 15/03/23 - 16/02/23:

16 - 81019624 (1x40)

סוג תעריף	סוג צריכה	קריאה קודמת	קריאה נכחית	סה"כ צריכה בקוט"ש	מחיר לקוט"ש בא"ג	סה"כ לתשלום
פרטי חשבון עבור תאריכים:		16/02/23	15/03/23			
767		13,871.33	14,029.97	158.65	52.61	83.46 ₪

סה"כ לדייר:

שיא ביקוש	סה"כ
2.37	158.65
	83.46 ₪

תשלום קבוע	תשלום עבור גודל חיבור בKVA (1x40)	סה"כ	מע"מ 17.00%	סה"כ לתשלום	כולל מע"מ
20.96 ₪					
2.39 ₪					
106.82 ₪					
18.16 ₪					
124.97 ₪					

התפלגות חיוב בש"ח לפי תעו"ז

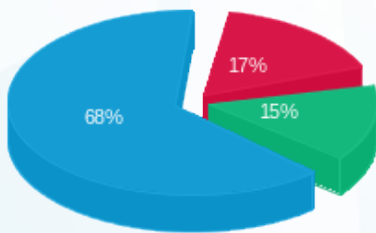

פסגה (14.29 ₪)
 גבע (12.34 ₪)
 שפל (56.83 ₪)

הסטוריית צריכה בקוט"ש

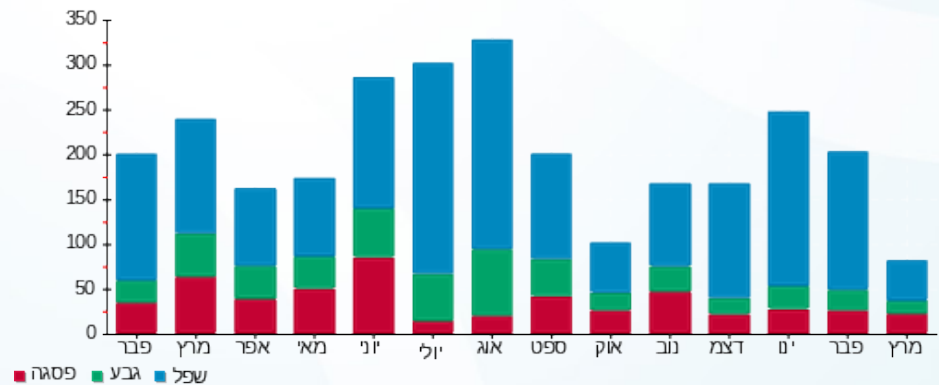

16/03/23 תאריך הפקה:
 15/03/23 תאריך קריאה נוכחית:
 16/02/23 תאריך קריאה קודמת:

שם דייר: Clore House 117
 שם אתר: בית קלור

לקוח/ה נכבד/ה, אנו מתכבדים להגיש את חישוב צריכת החשמל לתקופה 15/03/23 - 16/02/23:

17 - 81019624 (1x40)

סוג תעריף	סוג צריכה	קריאה קודמת	קריאה נוכחית	סה"כ צריכה בקוט"ש	מחיר לקוט"ש בא"ג	סה"כ לתשלום
פרטי חשבון עבור תאריכים:		16/02/23	15/03/23			
767		12,516.58	12,572.61	56.03	52.61	29.48 ₪

סה"כ לדייר:

שיא ביקוש	סה"כ
1.82	56.03
	29.48 ₪

תשלום קבוע	תשלום עבור גודל חיבור בKVA (1x40)	סה"כ	מע"מ 17.00%	סה"כ לתשלום	כולל מע"מ
20.96 ₪					
2.39 ₪					
52.83 ₪					
8.98 ₪					
61.81 ₪					

התפלגות חיוב בש"ח לפי תעו"ז

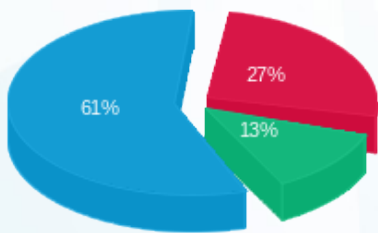

פסגה (7.89 ₪) ■
 גבע (3.69 ₪) ■
 שפל (17.90 ₪) ■

הסטוריית צריכה בקוט"ש

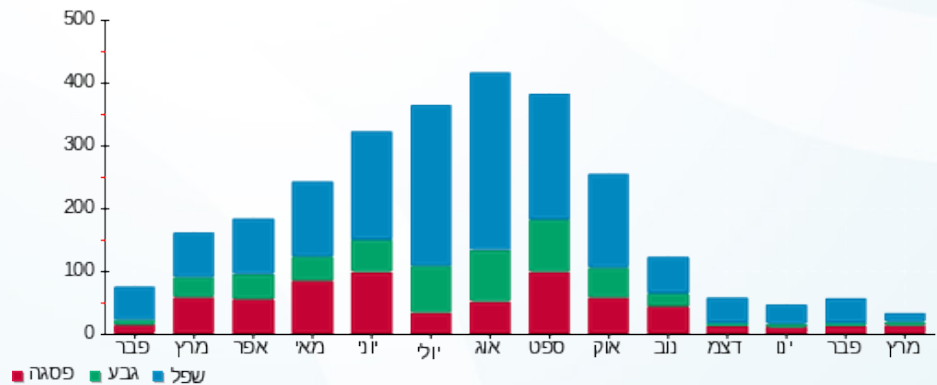

16/03/23 תאריך הפקה:
 15/03/23 תאריך קריאה נוכחית:
 16/02/23 תאריך קריאה קודמת:

שם דייר: Clore House 118
 שם אתר: בית קלור

לקוח/ה נכבד/ה, אנו מתכבדים להגיש את חישוב צריכת החשמל לתקופה 15/03/23 - 16/02/23:

18 - 81019624 (1x40)

סוג תעריף	סוג צריכה	קריאה קודמת	קריאה נוכחית	סה"כ צריכה בקוט"ש	מחיר לקוט"ש בא"ג	סה"כ לתשלום
פרטי חשבון עבור תאריכים:		16/02/23	15/03/23			
767		9,383.79	9,458.09	74.30	52.61	39.09 ₪

סה"כ לדייר:

סה"כ	שיא ביקוש
74.30	1.91
39.09 ₪	

תשלום קבוע	תשלום עבור גודל חיבור ב-KVA (1x40)	סה"כ	מע"מ 17.00%	סה"כ לתשלום	כולל מע"מ
20.96 ₪					
2.39 ₪					
62.44 ₪					
10.62 ₪					
73.06 ₪					

התפלגות חיוב בש"ח לפי תעו"ז

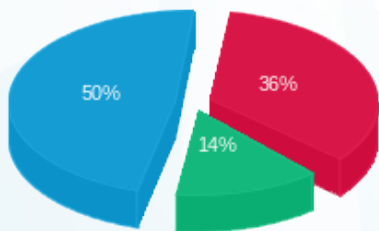

פסגה (13.99 ₪)
 גבע (5.52 ₪)
 שפל (19.58 ₪)

הסטוריית צריכה בקוט"ש

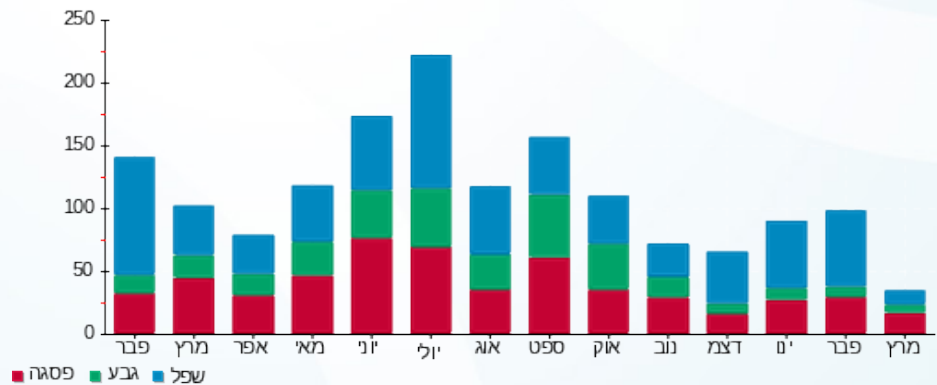

16/03/23 תאריך הפקה:
 15/03/23 תאריך קריאה נוכחית:
 16/02/23 תאריך קריאה קודמת:

שם דייר: Clore House 119
 שם אתר: בית קלור

לקוח/ה נכבד/ה, אנו מתכבדים להגיש את חישוב צריכת החשמל לתקופה 15/03/23 - 16/02/23:

19 - 81019624 (1x40)

סוג תעריף	סוג צריכה	קריאה קודמת	קריאה נוכחית	סה"כ צריכה בקוט"ש	מחיר לקוט"ש בא"ג	סה"כ לתשלום
פרטי חשבון עבור תאריכים:		16/02/23	15/03/23			
767		13,872.96	14,087.60	214.64	52.61	112.92 ₪

סה"כ לדייר:

סה"כ	שיא ביקוש
214.64	2.53
112.92 ₪	

תשלום קבוע	תשלום עבור גודל חיבור בKVA (1x40)	סה"כ	מע"מ 17.00%	סה"כ לתשלום	כולל מע"מ
20.96 ₪					
2.39 ₪					
136.27 ₪					
23.17 ₪					
159.44 ₪					

התפלגות חיוב בש"ח לפי תעו"ז

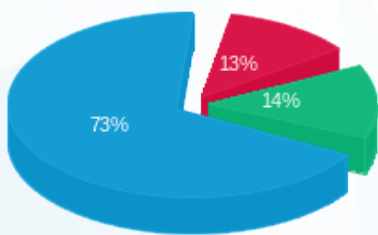

פסגה (14.15 ₪)
 גבע (16.13 ₪)
 שפל (82.64 ₪)

הסטוריית צריכה בקוט"ש

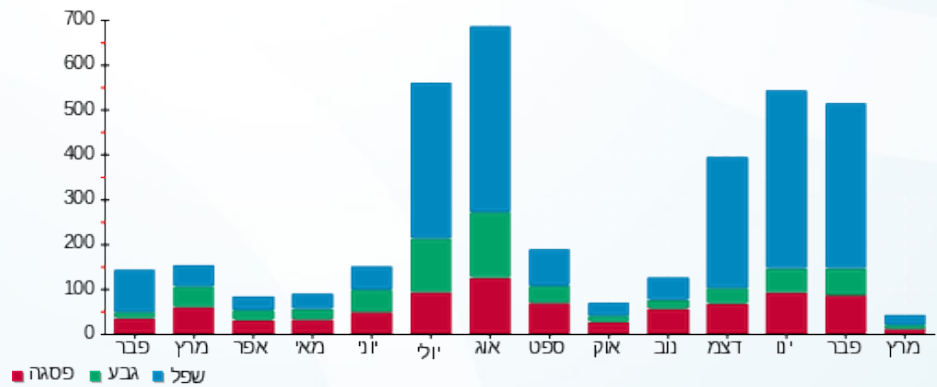

16/03/23 תאריך הפקה:
 15/03/23 תאריך קריאה נוכחית:
 16/02/23 תאריך קריאה קודמת:

שם דייר: Clore House 120
 שם אתר: בית קלור

לקוח/ה נכבד/ה, אנו מתכבדים להגיש את חישוב צריכת החשמל לתקופה 15/03/23 - 16/02/23:

20 - 81019624 (1x40)

סוג תעריף	סוג צריכה	קריאה קודמת	קריאה נוכחית	סה"כ צריכה בקוט"ש	מחיר לקוט"ש בא"ג	סה"כ לתשלום
פרטי חשבון עבור תאריכים:		16/02/23	15/03/23			
767		16,250.59	16,362.94	112.34	52.61	59.10 ₪

סה"כ לדייר:

שיא ביקוש	סה"כ
2.04	112.34
	59.10 ₪

תשלום קבוע	תשלום עבור גודל חיבור בKVA (1x40)	סה"כ	מע"מ 17.00%	סה"כ לתשלום	כולל מע"מ
20.96 ₪	2.39 ₪	82.46 ₪	14.02 ₪	96.47 ₪	

התפלגות חיוב בש"ח לפי תעו"ז

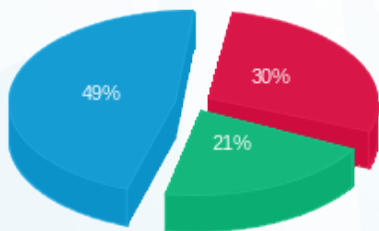

פסגה (₪ 17.51)
 גבע (₪ 12.54)
 שפל (₪ 29.05)

הסטוריית צריכה בקוט"ש

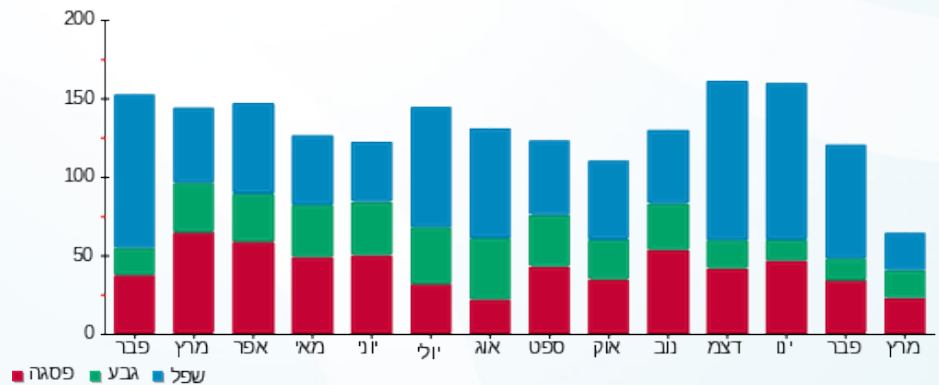

16/03/23 תאריך הפקה:
 15/03/23 תאריך קריאה נוכחית:
 16/02/23 תאריך קריאה קודמת:

שם דייר: Clore House 121
 שם אתר: בית קלור

לקוח/ה נכבד/ה, אנו מתכבדים להגיש את חישוב צריכת החשמל לתקופה 15/03/23 - 16/02/23:

12 - 81019624 (1x40)

סוג תעריף	סוג צריכה	קריאה קודמת	קריאה נוכחית	סה"כ צריכה בקוט"ש	מחיר לקוט"ש בא"ג	סה"כ לתשלום
פרטי חשבון עבור תאריכים:		16/02/23	15/03/23			
767		15,257.30	15,305.29	47.99	52.61	25.25 ₪

סה"כ לדייר:

סה"כ	שיא ביקוש
47.99	0.16
25.25 ₪	

תשלום קבוע	תשלום עבור גודל חיבור בKVA (1x40)	סה"כ	מע"מ 17.00%	סה"כ לתשלום	כולל מע"מ
20.96 ₪					
2.39 ₪					
48.60 ₪					
8.26 ₪					
56.86 ₪					

התפלגות חיוב בש"ח לפי תעו"ז

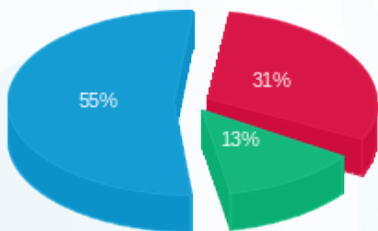

פסגה (7.90 ₪)
 גבע (3.33 ₪)
 שפל (14.01 ₪)

הסטוריית צריכה בקוט"ש

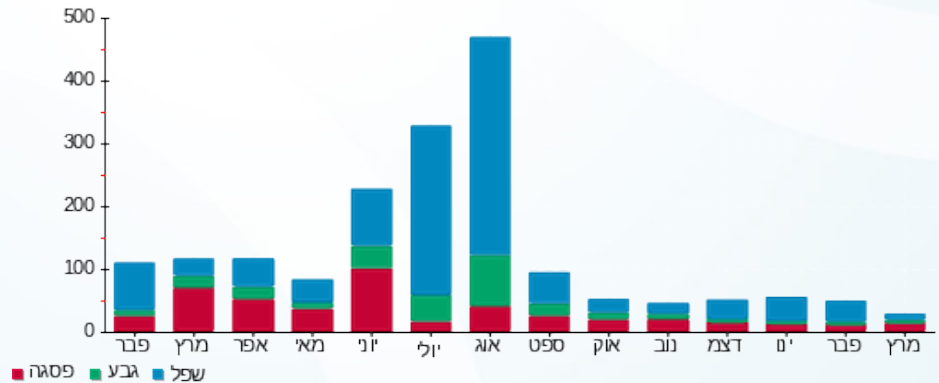

16/03/23 תאריך הפקה:
 15/03/23 תאריך קריאה נוכחית:
 16/02/23 תאריך קריאה קודמת:

שם דייר: Clore House 122
 שם אתר: בית קלור

לקוח/ה נכבד/ה, אנו מתכבדים להגיש את חישוב צריכת החשמל לתקופה 15/03/23 - 16/02/23:

1 - 81038055(1x40)

סוג תעריף	סוג צריכה	קריאה קודמת	קריאה נוכחית	סה"כ צריכה בקוט"ש	מחיר לקוט"ש בא"ג	סה"כ לתשלום
פרטי חשבון עבור תאריכים:		16/02/23	15/03/23			
767		9,654.95	9,812.20	157.25	52.61	82.73 ₪

סה"כ לדייר:

סה"כ	שיא ביקוש
157.25	1.90
82.73 ₪	

תשלום קבוע	תשלום עבור גודל חיבור ב-KVA (1x40)	סה"כ	מע"מ 17.00%	סה"כ לתשלום	כולל מע"מ
20.96 ₪	2.39 ₪	106.08 ₪	18.03 ₪	124.12 ₪	

התפלגות חיוב בש"ח לפי תעו"ז

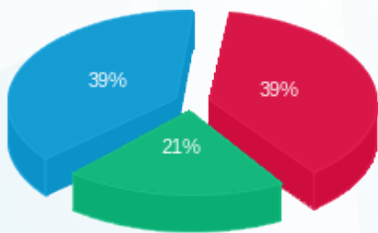

פסגה (₪ 32.59) ■
 גבע (₪ 17.60) ■
 שפל (₪ 32.54) ■

הסטוריית צריכה בקוט"ש

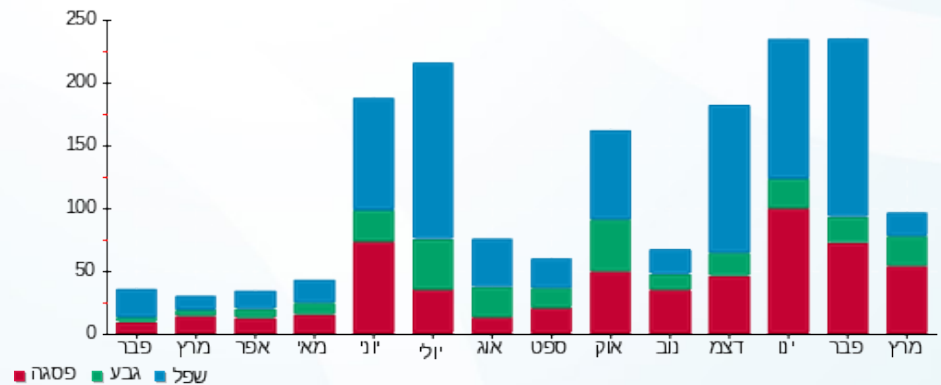

16/03/23 תאריך הפקה:
 15/03/23 תאריך קריאה נוכחית:
 16/02/23 תאריך קריאה קודמת:

שם דייר: Clore House 123
 שם אתר: בית קלור

לקוח/ה נכבד/ה, אנו מתכבדים להגיש את חישוב צריכת החשמל לתקופה 15/03/23 - 16/02/23:

2 - 81038055(1x40)

סוג תעריף	סוג צריכה	קריאה קודמת	קריאה נוכחית	סה"כ צריכה בקוט"ש	מחיר לקוט"ש בא"ג	סה"כ לתשלום
פרטי חשבון עבור תאריכים:		16/02/23	15/03/23			
767		13,676.00	13,740.65	64.65	52.61	34.01 ₪

סה"כ לדייר:

סה"כ	שיא ביקוש
64.65	1.70
34.01 ₪	

תשלום קבוע	תשלום עבור גודל חיבור בKVA (1x40)	סה"כ	מע"מ 17.00%	סה"כ לתשלום	כולל מע"מ
20.96 ₪					
2.39 ₪					
57.36 ₪					
9.75 ₪					
67.12 ₪					

התפלגות חיוב בש"ח לפי תעו"ז

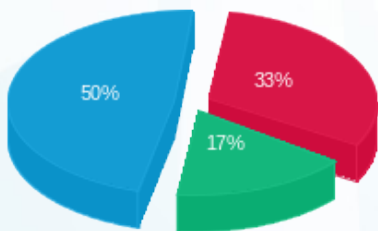

פסגה (11.07 ₪)
 גבע (5.81 ₪)
 שפל (17.12 ₪)

הסטוריית צריכה בקוט"ש

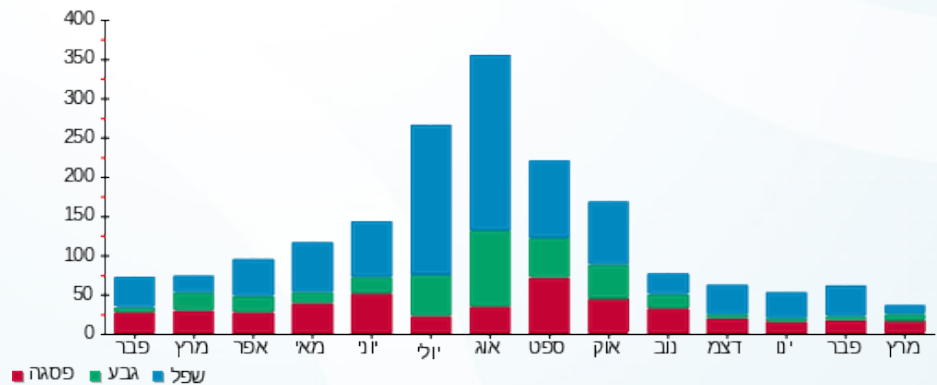

16/03/23 תאריך הפקה:
 15/03/23 תאריך קריאה נוכחית:
 16/02/23 תאריך קריאה קודמת:

שם דייר: Clore House 124
 שם אתר: בית קלור

לקוח/ה נכבד/ה, אנו מתכבדים להגיש את חישוב צריכת החשמל לתקופה 15/03/23 - 16/02/23:

3 - 81038055(1x40)

סוג תעריף	סוג צריכה	קריאה קודמת	קריאה נוכחית	סה"כ צריכה בקוט"ש	מחיר לקוט"ש בא"ג	סה"כ לתשלום
פרטי חשבון עבור תאריכים:		16/02/23	15/03/23			
767		15,613.70	16,035.00	421.30	52.61	221.65 ₪

סה"כ לדייר:

שיא ביקוש	סה"כ
4.00	421.30
	221.65 ₪

תשלום קבוע	תשלום עבור גודל חיבור בKVA (1x40)	סה"כ	מע"מ 17.00%	סה"כ לתשלום	כולל מע"מ
20.96 ₪					
2.39 ₪					
245.00 ₪					
41.65 ₪					
286.65 ₪					

התפלגות חיוב בש"ח לפי תעו"ז

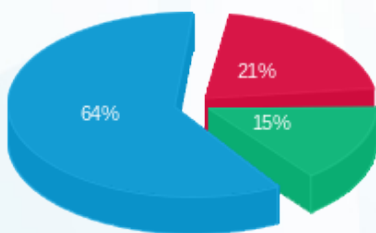

פסגה (₪ 46.32)
 גבע (₪ 33.17)
 שפל (₪ 142.15)

הסטוריית צריכה בקוט"ש

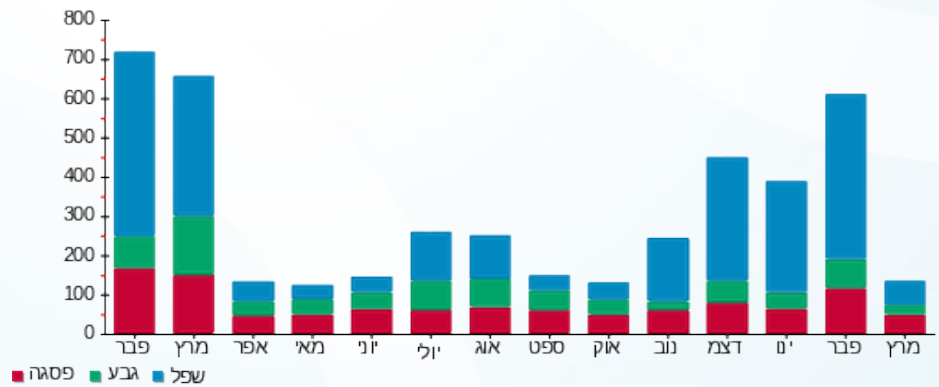

16/03/23 תאריך הפקה:
 15/03/23 תאריך קריאה נוכחית:
 16/02/23 תאריך קריאה קודמת:

שם דייר: Clore House 125
 שם אתר: בית קלור

לקוח/ה נכבד/ה, אנו מתכבדים להגיש את חישוב צריכת החשמל לתקופה 15/03/23 - 16/02/23:

4 - 81038055(1x40)

סוג תעריף	סוג צריכה	קריאה קודמת	קריאה נוכחית	סה"כ צריכה בקוט"ש	מחיר לקוט"ש בא"ג	סה"כ לתשלום
פרטי חשבון עבור תאריכים:		16/02/23	15/03/23			
767		14,712.60	14,913.50	200.90	52.61	105.69 ₪

סה"כ לדייר:

שיא ביקוש	סה"כ
2.10	200.90
	105.69 ₪

תשלום קבוע	תשלום עבור גודל חיבור בKVA (1x40)	סה"כ	מע"מ 17.00%	סה"כ לתשלום	כולל מע"מ
20.96 ₪					
2.39 ₪					
129.05 ₪					
21.94 ₪					
150.98 ₪					

התפלגות חיוב בש"ח לפי תעו"ז

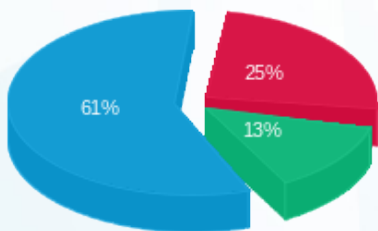

פסגה (26.94 ₪)
 גבע (14.26 ₪)
 שפל (64.50 ₪)

הסטוריית צריכה בקוט"ש

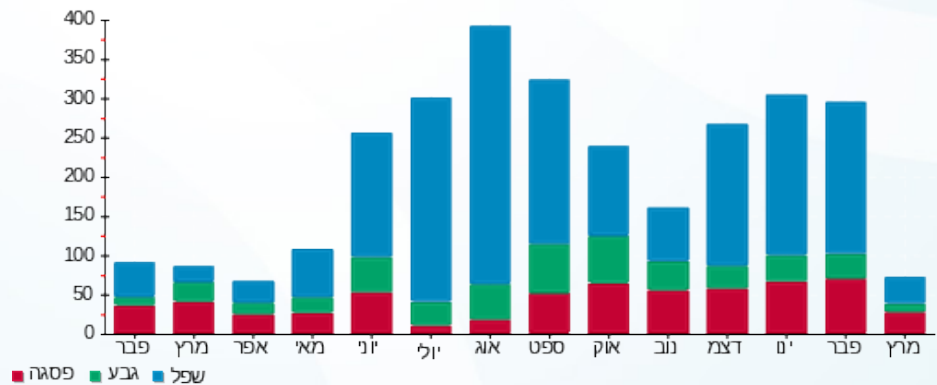

16/03/23 תאריך הפקה:
 15/03/23 תאריך קריאה נוכחית:
 16/02/23 תאריך קריאה קודמת:

שם דייר: Clore House 201
 שם אתר: בית קלור

לקוח/ה נכבד/ה, אנו מתכבדים להגיש את חישוב צריכת החשמל לתקופה 15/03/23 - 16/02/23:

4 - 81038219 (1x40)

סוג תעריף	סוג צריכה	קריאה קודמת	קריאה נוכחית	סה"כ צריכה בקוט"ש	מחיר לקוט"ש בא"ג	סה"כ לתשלום
פרטי חשבון עבור תאריכים:		16/02/23	15/03/23			
767		17,093.85	17,141.85	48.00	52.61	25.25 ₪

סה"כ לדייר:

שיא ביקוש	סה"כ
1.75	48.00
	25.25 ₪

תשלום קבוע	תשלום עבור גודל חיבור ב-KVA (1x40)	סה"כ	מע"מ 17.00%	סה"כ לתשלום	כולל מע"מ
20.96 ₪					
2.39 ₪					
48.61 ₪					
8.26 ₪					
56.87 ₪					

התפלגות חיוב בש"ח לפי תעו"ז

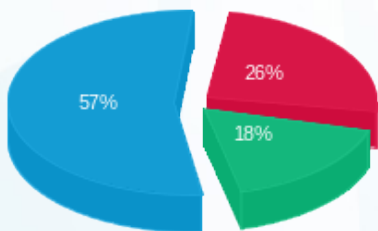

פסגה (6.52 ₪) ■
 גבע (4.45 ₪) ■
 שפל (14.28 ₪) ■

הסטוריית צריכה בקוט"ש

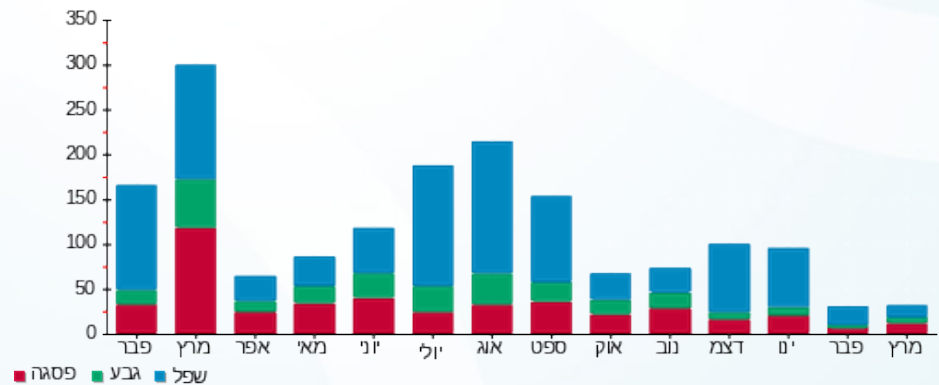

16/03/23 תאריך הפקה:
 15/03/23 תאריך קריאה נוכחית:
 16/02/23 תאריך קריאה קודמת:

שם דייר: Clore House 202
 שם אתר: בית קלור

לקוח/ה נכבד/ה, אנו מתכבדים להגיש את חישוב צריכת החשמל לתקופה 15/03/23 - 16/02/23:

5 - 81038219 (1x40)

סוג תעריף	סוג צריכה	קריאה קודמת	קריאה נוכחית	סה"כ צריכה בקוט"ש	מחיר לקוט"ש בא"ג	סה"כ לתשלום
פרטי חשבון עבור תאריכים:		16/02/23	15/03/23			
767		15,373.30	15,443.10	69.80	52.61	36.72 ₪

סה"כ לדייר:

שיא ביקוש	סה"כ
1.90	69.80
	36.72 ₪

תשלום קבוע	תשלום עבור גודל חיבור בKVA (1x40)	סה"כ	מע"מ 17.00%	סה"כ לתשלום	כולל מע"מ
20.96 ₪					
2.39 ₪					
60.07 ₪					
10.21 ₪					
70.29 ₪					

התפלגות חיוב בש"ח לפי תעו"ז

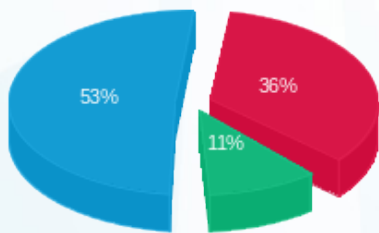

פסגה (13.21 ₪)
 גבע (3.92 ₪)
 שפל (19.60 ₪)

הסטוריית צריכה בקוט"ש

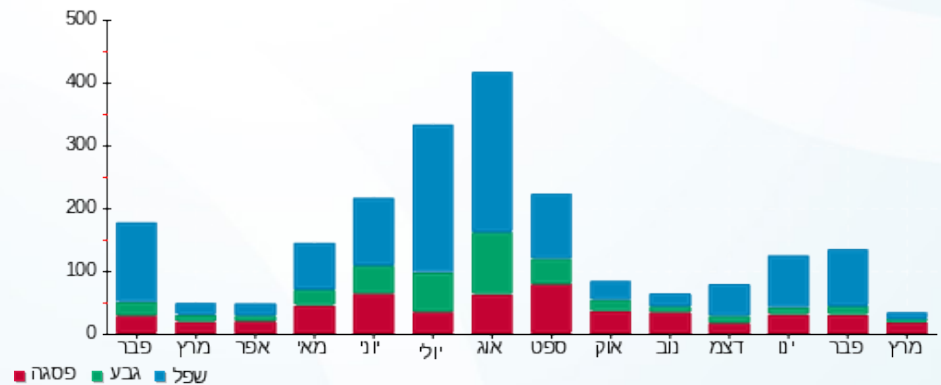

16/03/23 תאריך הפקה:
 15/03/23 תאריך קריאה נוכחית:
 16/02/23 תאריך קריאה קודמת:

שם דייר: Clore House 203
 שם אתר: בית קלור

לקוח/ה נכבד/ה, אנו מתכבדים להגיש את חישוב צריכת החשמל לתקופה 15/03/23 - 16/02/23:

6 - 81038219 (1x40)

סוג תעריף	סוג צריכה	קריאה קודמת	קריאה נוכחית	סה"כ צריכה בקוט"ש	מחיר לקוט"ש בא"ג	סה"כ לתשלום
פרטי חשבון עבור תאריכים:		16/02/23	15/03/23			
767		13,399.10	13,586.05	186.95	52.61	98.35 ₪

סה"כ לדייר:

סה"כ	שיא ביקוש
186.95	2.45
98.35 ₪	

תשלום קבוע	תשלום עבור גודל חיבור בKVA (1x40)	סה"כ	מע"מ 17.00%	סה"כ לתשלום	כולל מע"מ
20.96 ₪	2.39 ₪	121.71 ₪	20.69 ₪	142.40 ₪	

התפלגות חיוב בש"ח לפי תעו"ז

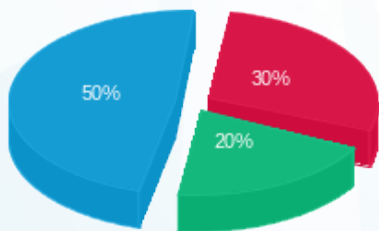

פסגה (29.15 ₪)
 גבע (19.81 ₪)
 שפל (49.40 ₪)

הסטוריית צריכה בקוט"ש

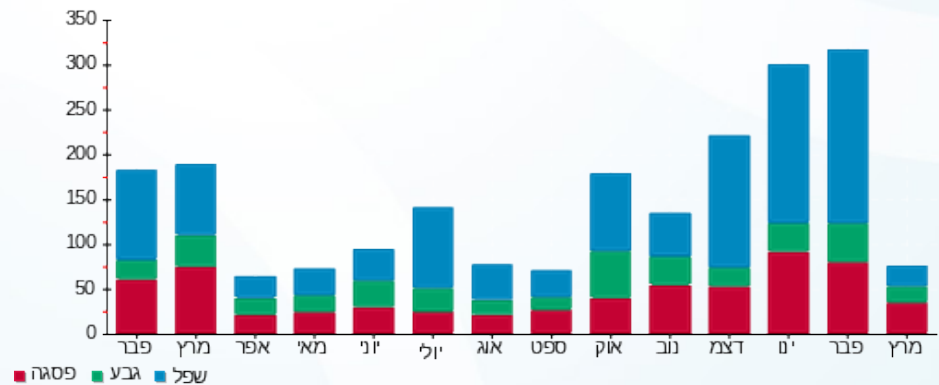

16/03/23 תאריך הפקה:
 15/03/23 תאריך קריאה נוכחית:
 16/02/23 תאריך קריאה קודמת:

שם דייר: Clore House 204
 שם אתר: בית קלור

לקוח/ה נכבד/ה, אנו מתכבדים להגיש את חישוב צריכת החשמל לתקופה 15/03/23 - 16/02/23:

7 - 81038219 (1x40)

סוג תעריף	סוג צריכה	קריאה קודמת	קריאה נוכחית	סה"כ צריכה בקוט"ש	מחיר לקוט"ש בא"ג	סה"כ לתשלום
פרטי חשבון עבור תאריכים:		16/02/23	15/03/23			
767		14,599.50	14,767.85	168.35	52.61	88.57 ₪

סה"כ לדייר:

שיא ביקוש	סה"כ
1.35	168.35
	88.57 ₪

תשלום קבוע	תשלום עבור גודל חיבור בKVA (1x40)	סה"כ	מע"מ 17.00%	סה"כ לתשלום	כולל מע"מ
20.96 ₪					
2.39 ₪					
111.92 ₪					
19.03 ₪					
130.95 ₪					

התפלגות חיוב בש"ח לפי תעו"ז

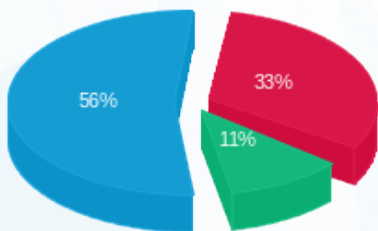

פסגה (29.25 ₪)
 גבע (10.00 ₪)
 שפל (49.32 ₪)

הסטוריית צריכה בקוט"ש

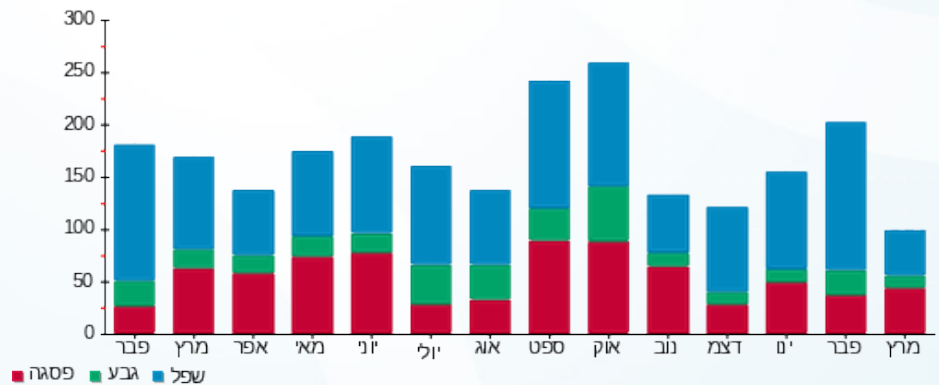

16/03/23 תאריך הפקה:
 15/03/23 תאריך קריאה נוכחית:
 16/02/23 תאריך קריאה קודמת:

שם דייר: Clore House 205
 שם אתר: בית קלור

לקוח/ה נכבד/ה, אנו מתכבדים להגיש את חישוב צריכת החשמל לתקופה 15/03/23 - 16/02/23:

8 - 81038219 (1x40)

סוג תעריף	סוג צריכה	קריאה קודמת	קריאה נוכחית	סה"כ צריכה בקוט"ש	מחיר לקוט"ש בא"ג	סה"כ לתשלום
פרטי חשבון עבור תאריכים:		16/02/23	15/03/23			
767		10,868.10	10,945.50	77.40	52.61	40.72 ₪

סה"כ לדייר:

סה"כ	שיא ביקוש
77.40	2.10
40.72 ₪	

תשלום קבוע	תשלום עבור גודל חיבור בKVA (1x40)	סה"כ	מע"מ 17.00%	סה"כ לתשלום	כולל מע"מ
20.96 ₪					
2.39 ₪					
64.07 ₪					
10.89 ₪					
74.96 ₪					

התפלגות חיוב בש"ח לפי תעו"ז

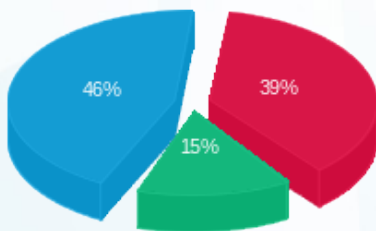

פסגה (15.73 ₪)
 גבע (6.10 ₪)
 שפל (18.89 ₪)

הסטוריית צריכה בקוט"ש

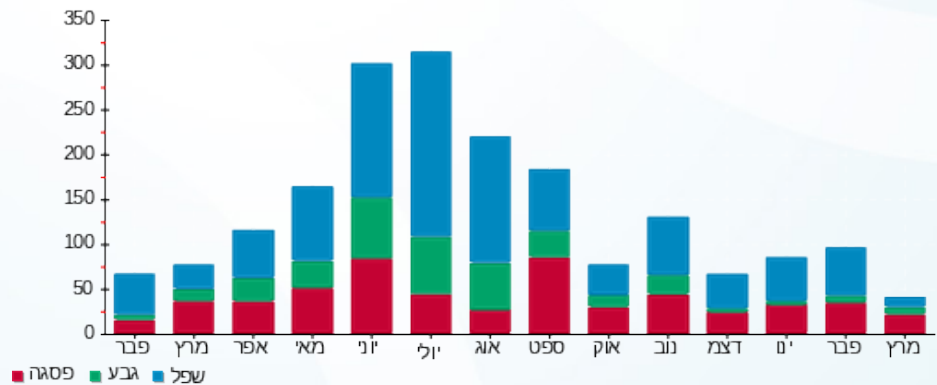

16/03/23 תאריך הפקה:
 15/03/23 תאריך קריאה נוכחית:
 16/02/23 תאריך קריאה קודמת:

שם דייר: Clore House 206
 שם אתר: בית קלור

לקוח/ה נכבד/ה, אנו מתכבדים להגיש את חישוב צריכת החשמל לתקופה 15/03/23 - 16/02/23:

9 - 81038219 (1x40)

סוג תעריף	סוג צריכה	קריאה קודמת	קריאה נוכחית	סה"כ צריכה בקוט"ש	מחיר לקוט"ש בא"ג	סה"כ לתשלום
פרטי חשבון עבור תאריכים:		16/02/23	15/03/23			
767		16,505.85	16,644.60	138.75	52.61	73.00 ₪

סה"כ לדייר:

שיא ביקוש	סה"כ
1.90	138.75
	73.00 ₪

תשלום קבוע	תשלום עבור גודל חיבור בKVA (1x40)	סה"כ	מע"מ 17.00%	סה"כ לתשלום	כולל מע"מ
20.96 ₪	2.39 ₪	96.35 ₪	16.38 ₪	112.73 ₪	

התפלגות חיוב בש"ח לפי תעו"ז

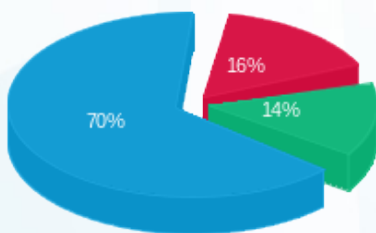

פסגה (11.78 ₪)
 גבע (10.39 ₪)
 שפל (50.82 ₪)

הסטוריית צריכה בקוט"ש

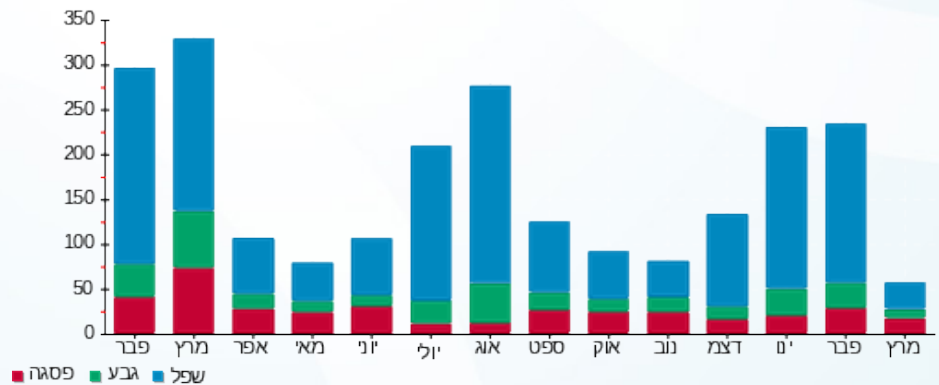

16/03/23 תאריך הפקה:
 15/03/23 תאריך קריאה נוכחית:
 16/02/23 תאריך קריאה קודמת:

שם דייר: Clore House 207
 שם אתר: בית קלור

לקוח/ה נכבד/ה, אנו מתכבדים להגיש את חישוב צריכת החשמל לתקופה 15/03/23 - 16/02/23:

10 - 81038219 (1x40)

סוג תעריף	סוג צריכה	קריאה קודמת	קריאה נוכחית	סה"כ צריכה בקוט"ש	מחיר לקוט"ש בא"ג	סה"כ לתשלום
פרטי חשבון עבור תאריכים:		16/02/23	15/03/23			
767		11,615.15	11,678.70	63.55	52.61	33.43 ₪

סה"כ לדייר:

סה"כ	שיא ביקוש
63.55	1.35
33.43 ₪	

תשלום קבוע	תשלום עבור גודל חיבור בKVA (1x40)	סה"כ	מע"מ 17.00%	סה"כ לתשלום	כולל מע"מ
20.96 ₪					
2.39 ₪					
56.79 ₪					
9.65 ₪					
66.44 ₪					

התפלגות חיוב בש"ח לפי תעו"ז

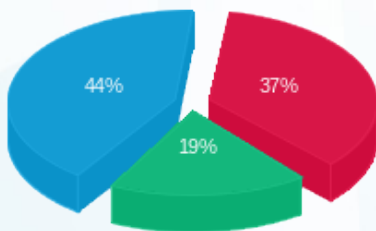

פסגה (12.36 ₪)
 גבע (6.42 ₪)
 שפל (14.65 ₪)

הסטוריית צריכה בקוט"ש

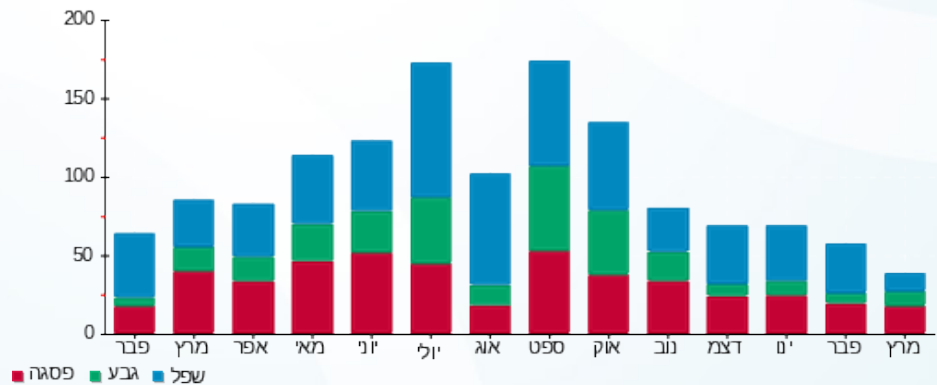

16/03/23 תאריך הפקה:
 15/03/23 תאריך קריאה נוכחית:
 16/02/23 תאריך קריאה קודמת:

שם דייר: Clore House 208
 שם אתר: בית קלור

לקוח/ה נכבד/ה, אנו מתכבדים להגיש את חישוב צריכת החשמל לתקופה 15/03/23 - 16/02/23:

11 - 81038219 (1x40)

סוג תעריף	סוג צריכה	קריאה קודמת	קריאה נוכחית	סה"כ צריכה בקוט"ש	מחיר לקוט"ש בא"ג	סה"כ לתשלום
פרטי חשבון עבור תאריכים:		16/02/23	15/03/23			
767		15,657.75	15,888.75	231.00	52.61	121.53 ₪

סה"כ לדייר:

שיא ביקוש	סה"כ
1.40	231.00
	121.53 ₪

תשלום קבוע	תשלום עבור גודל חיבור בKVA (1x40)	סה"כ	מע"מ 17.00%	סה"כ לתשלום	כולל מע"מ
20.96 ₪					
2.39 ₪					
144.88 ₪					
24.63 ₪					
169.51 ₪					

התפלגות חיוב בש"ח לפי תע"ז

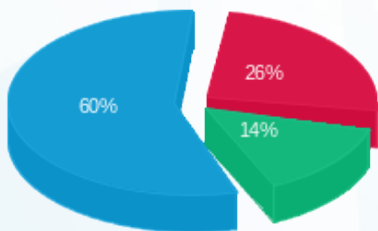

פסגה (31.20 ₪)
 גבע (17.60 ₪)
 שפל (72.73 ₪)

הסטוריית צריכה בקוט"ש

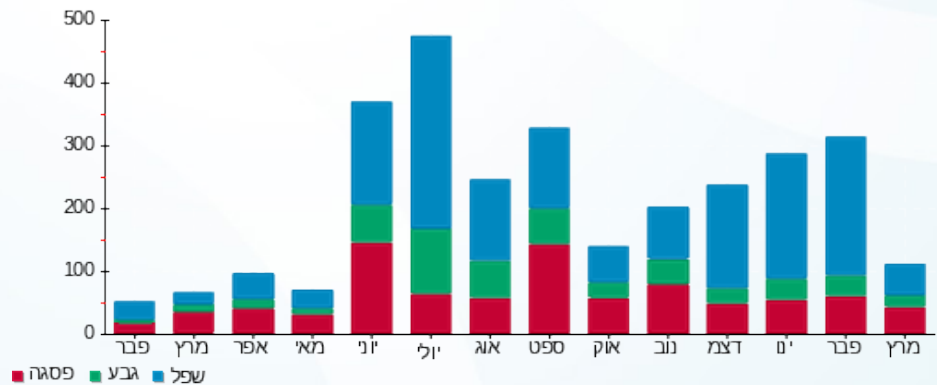

16/03/23 תאריך הפקה:
 15/03/23 תאריך קריאה נוכחית:
 16/02/23 תאריך קריאה קודמת:

שם דייר: Clore House 209
 שם אתר: בית קלור

לקוח/ה נכבד/ה, אנו מתכבדים להגיש את חישוב צריכת החשמל לתקופה 15/03/23 - 16/02/23:

12 - 81038219 (1x40)

סוג תעריף	סוג צריכה	קריאה קודמת	קריאה נוכחית	סה"כ צריכה בקוט"ש	מחיר לקוט"ש בא"ג	סה"כ לתשלום
פרטי חשבון עבור תאריכים:		16/02/23	15/03/23			
767		10,836.00	10,945.20	109.20	52.61	57.45 ₪

סה"כ לדייר:

שיא ביקוש	סה"כ
1.50	109.20
	57.45 ₪

תשלום קבוע	תשלום עבור גודל חיבור בKVA (1x40)	סה"כ	מע"מ 17.00%	סה"כ לתשלום	כולל מע"מ
20.96 ₪	2.39 ₪	80.80 ₪	13.74 ₪	94.54 ₪	

התפלגות חיוב בש"ח לפי תעו"ז

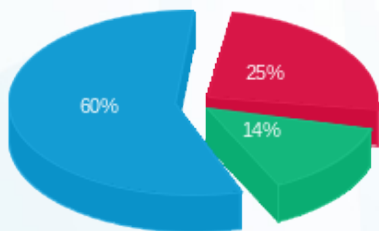

פסגה (14.63 ₪) ■
 גבע (8.21 ₪) ■
 שפל (34.62 ₪) ■

הסטוריית צריכה בקוט"ש

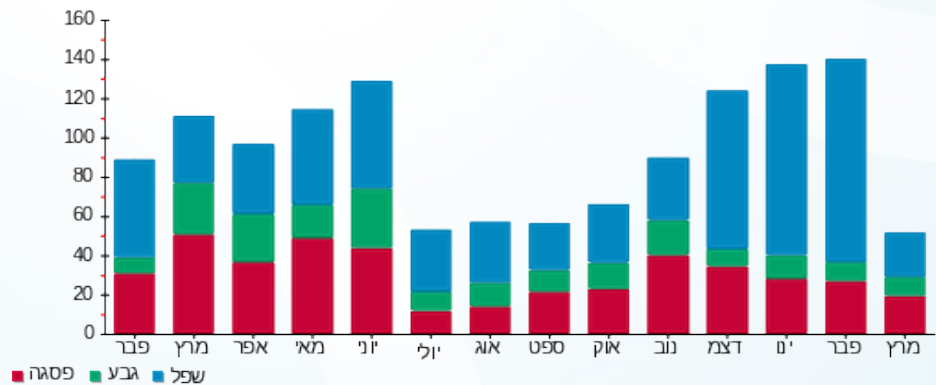

16/03/23 תאריך הפקה:
 15/03/23 תאריך קריאה נוכחית:
 16/02/23 תאריך קריאה קודמת:

שם דייר: Clore House 210
 שם אתר: בית קלור

לקוח/ה נכבד/ה, אנו מתכבדים להגיש את חישוב צריכת החשמל לתקופה 15/03/23 - 16/02/23:

13 - 81038219 (1x40)

סוג תעריף	סוג צריכה	קריאה קודמת	קריאה נוכחית	סה"כ צריכה בקוט"ש	מחיר לקוט"ש בא"ג	סה"כ לתשלום
פרטי חשבון עבור תאריכים:		16/02/23	15/03/23			
767		15,230.35	15,358.50	128.15	52.61	67.42 ₪

סה"כ לדייר:

סה"כ	שיא ביקוש
128.15	1.55
67.42 ₪	

תשלום קבוע	תשלום עבור גודל חיבור בKVA (1x40)	סה"כ	מע"מ 17.00%	סה"כ לתשלום	כולל מע"מ
20.96 ₪	2.39 ₪	90.77 ₪	15.43 ₪	106.20 ₪	

התפלגות חיוב בש"ח לפי תעו"ז

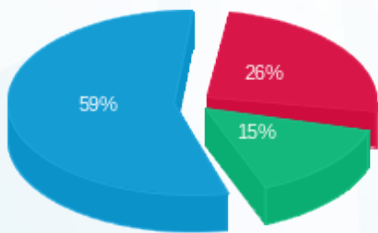

פסגה (17.49 ₪)
 גבע (10.18 ₪)
 שפל (39.75 ₪)

הסטוריית צריכה בקוט"ש

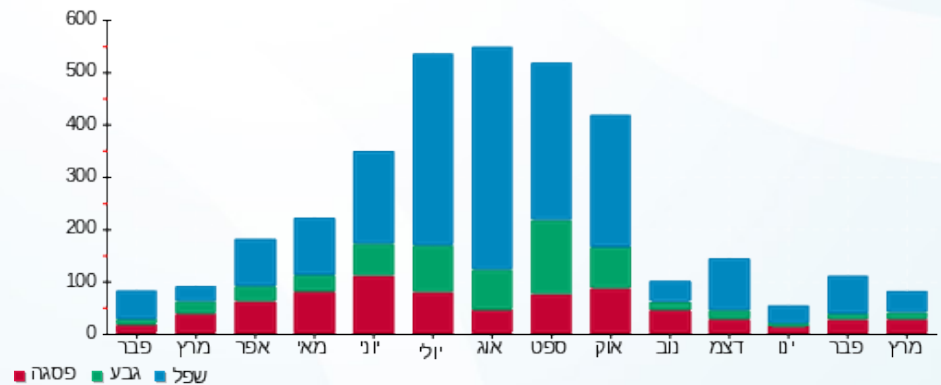



16/03/23

תאריך הפקה:

שם דייר: Clore House 211

15/03/23

תאריך קריאה נוכחית:

שם אתר: בית קלור

16/02/23

תאריך קריאה קודמת:

לקוח/ה נכבד/ה, אנו מתכבדים להגיש את חישוב צריכת החשמל לתקופה 15/03/23 - 16/02/23:

14 - 81038219 (1x40)

סוג תעריף	סוג צריכה	קריאה קודמת	קריאה נוכחית	סה"כ צריכה בקוט"ש	מחיר לקוט"ש בא"ג	סה"כ לתשלום
פרטי חשבון עבור תאריכים:		16/02/23	15/03/23			
767		20,184.20	20,313.80	129.60	52.61	68.18 ₪

סה"כ לדייר:

סה"כ	שיא ביקוש
129.60	1.35
68.18 ₪	

תשלום קבוע	תשלום עבור גודל חיבור בKVA (1x40)	סה"כ	מע"מ 17.00%	סה"כ לתשלום	כולל מע"מ
20.96 ₪					
2.39 ₪					
91.54 ₪					
15.56 ₪					
107.10 ₪					

התפלגות חיוב בש"ח לפי תעו"ז

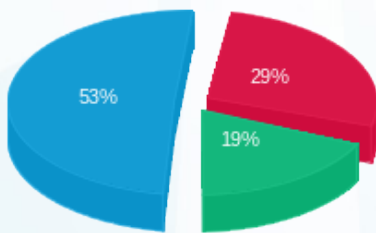

- פסגה (19.49 ₪)
- גבע (12.65 ₪)
- שפל (36.04 ₪)

הסטוריית צריכה בקוט"ש

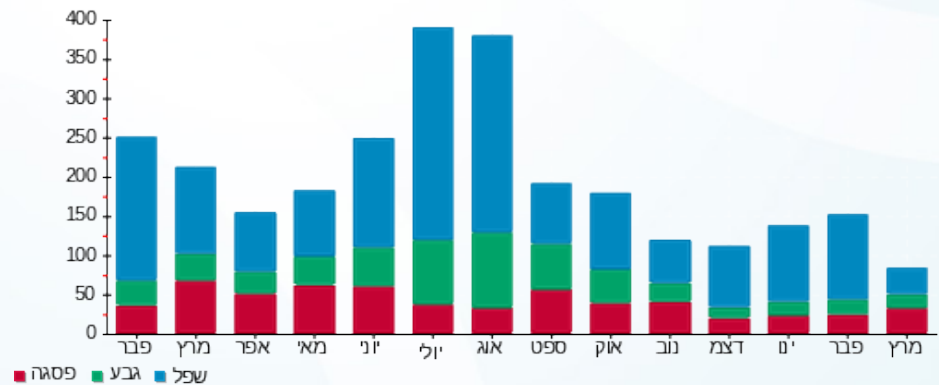

16/03/23 תאריך הפקה:
 15/03/23 תאריך קריאה נוכחית:
 16/02/23 תאריך קריאה קודמת:

שם דייר: Clore House 212
 שם אתר: בית קלור

לקוח/ה נכבד/ה, אנו מתכבדים להגיש את חישוב צריכת החשמל לתקופה 15/03/23 - 16/02/23:

15 - 81038219 (1x40)

סוג תעריף	סוג צריכה	קריאה קודמת	קריאה נוכחית	סה"כ צריכה בקוט"ש	מחיר לקוט"ש בא"ג	סה"כ לתשלום
פרטי חשבון עבור תאריכים:		16/02/23	15/03/23			
767		11,438.75	11,511.40	72.65	52.61	38.22 ₪

סה"כ לדייר:

שיא ביקוש	סה"כ
1.60	72.65
	38.22 ₪

תשלום קבוע	תשלום עבור גודל חיבור ב-KVA (1x40)	סה"כ	מע"מ 17.00%	סה"כ לתשלום	כולל מע"מ
20.96 ₪	2.39 ₪	61.57 ₪	10.47 ₪	72.04 ₪	

התפלגות חיוב בש"ח לפי תעו"ז

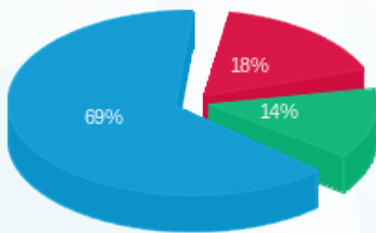

פסגה (6.73 ₪)
 גבע (5.26 ₪)
 שפל (26.23 ₪)

הסטוריית צריכה בקוט"ש

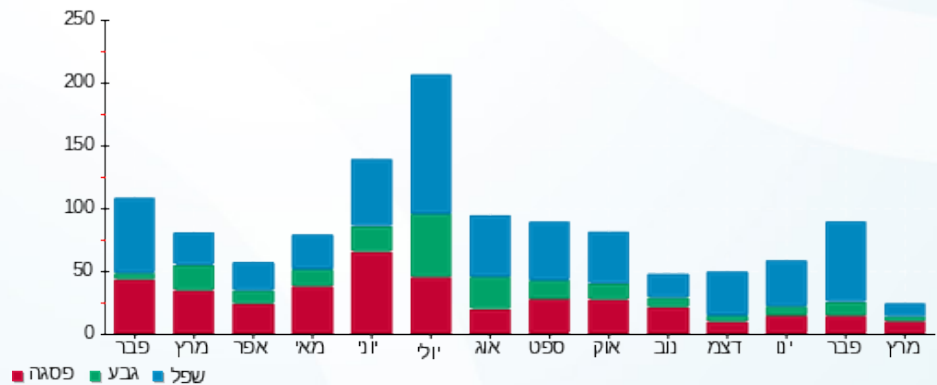

16/03/23 תאריך הפקה:
 15/03/23 תאריך קריאה נוכחית:
 16/02/23 תאריך קריאה קודמת:

שם דייר: Clore House 213
 שם אתר: בית קלור

לקוח/ה נכבד/ה, אנו מתכבדים להגיש את חישוב צריכת החשמל לתקופה 15/03/23 - 16/02/23:

16 - 81038219 (1x40)

סוג תעריף	סוג צריכה	קריאה קודמת	קריאה נוכחית	סה"כ צריכה בקוט"ש	מחיר לקוט"ש בא"ג	סה"כ לתשלום
פרטי חשבון עבור תאריכים:		16/02/23	15/03/23			
767		11,709.30	11,883.70	174.40	52.61	91.75 ₪

סה"כ לדייר:

שיא ביקוש	סה"כ
1.35	174.40
	91.75 ₪

תשלום קבוע	תשלום עבור גודל חיבור בKVA (1x40)	סה"כ	מע"מ 17.00%	סה"כ לתשלום	כולל מע"מ
20.96 ₪					
2.39 ₪					
115.10 ₪					
19.57 ₪					
134.67 ₪					

התפלגות חיוב בש"ח לפי תעו"ז

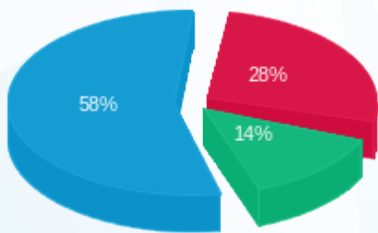

פסגה (25.59 ₪)
 גבע (12.71 ₪)
 שפל (53.45 ₪)

הסטוריית צריכה בקוט"ש

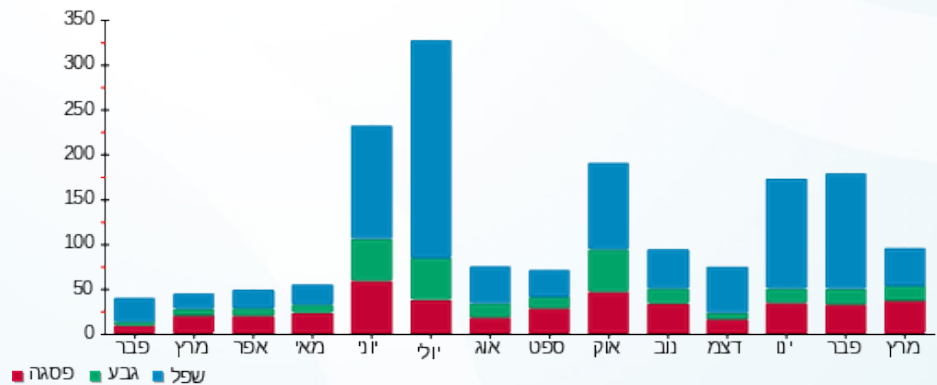

16/03/23 תאריך הפקה:
 15/03/23 תאריך קריאה נוכחית:
 16/02/23 תאריך קריאה קודמת:

שם דייר: Clore House 214
 שם אתר: בית קלור

לקוח/ה נכבד/ה, אנו מתכבדים להגיש את חישוב צריכת החשמל לתקופה 15/03/23 - 16/02/23:

17 - 81038219 (1x40)

סוג תעריף	סוג צריכה	קריאה קודמת	קריאה נוכחית	סה"כ צריכה בקוט"ש	מחיר לקוט"ש בא"ג	סה"כ לתשלום
פרטי חשבון עבור תאריכים:		16/02/23	15/03/23			
767		16,686.90	16,755.50	68.60	52.61	36.09 ₪

סה"כ לדייר:

סה"כ	שיא ביקוש
68.60	1.40
36.09 ₪	

תשלום קבוע	תשלום עבור גודל חיבור בKVA (1x40)	סה"כ	מע"מ 17.00%	סה"כ לתשלום	כולל מע"מ
20.96 ₪					
2.39 ₪					
59.44 ₪					
10.11 ₪					
69.55 ₪					

התפלגות חיוב בש"ח לפי תעו"ז

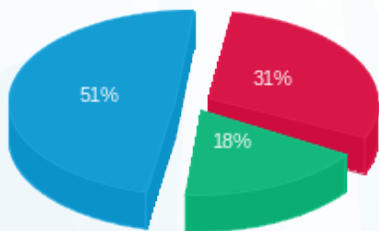

פסגה (11.15 ₪)
 גבע (6.50 ₪)
 שפל (18.44 ₪)

הסטוריית צריכה בקוט"ש

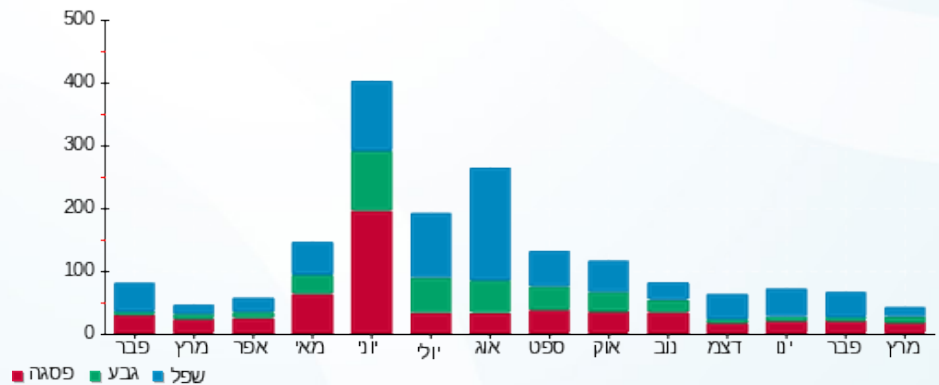

16/03/23 תאריך הפקה:
 15/03/23 תאריך קריאה נוכחית:
 16/02/23 תאריך קריאה קודמת:

שם דייר: Clore House 215
 שם אתר: בית קלור

לקוח/ה נכבד/ה, אנו מתכבדים להגיש את חישוב צריכת החשמל לתקופה 15/03/23 - 16/02/23:

18 - 81038219 (1x40)

סוג תעריף	סוג צריכה	קריאה קודמת	קריאה נוכחית	סה"כ צריכה בקוט"ש	מחיר לקוט"ש בא"ג	סה"כ לתשלום
פרטי חשבון עבור תאריכים:		16/02/23	15/03/23			
767		14,489.15	14,521.60	32.45	52.61	17.07 ₪

סה"כ לדייר:

סה"כ	שיא ביקוש
32.45	1.80
17.07 ₪	

20.96 ₪	תשלום קבוע תשלום עבור גודל חיבור בKVA (1x40) סה"כ מע"מ 17.00%	סלול מע"מ
2.39 ₪		
40.42 ₪		
6.87 ₪		
47.30 ₪	סה"כ לתשלום	

התפלגות חיוב בש"ח לפי תעו"ז

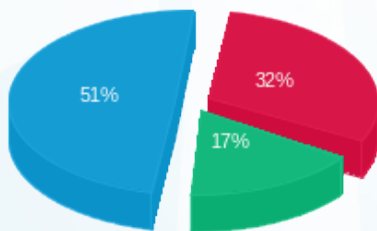

פסגה (5.42 ₪)
 גבע (2.87 ₪)
 שפל (8.79 ₪)

הסטוריית צריכה בקוט"ש

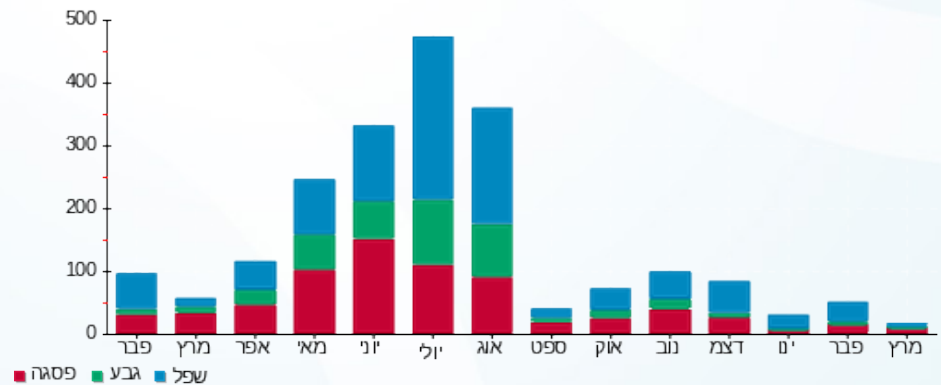



16/03/23 תאריך הפקה:
 15/03/23 תאריך קריאה נוכחי:
 16/02/23 תאריך קריאה קודמת:

שם דייר: Clore House 216
 שם אתר: בית קלור

לקוח/ה נכבד/ה, אנו מתכבדים להגיש את חישוב צריכת החשמל לתקופה 15/03/23 - 16/02/23:

19 - 81038219 (1x40)

סוג תעריף	סוג צריכה	קריאה קודמת	קריאה נוכחית	סה"כ צריכה בקוט"ש	מחיר לקוט"ש בא"ג	סה"כ לתשלום
פרטי חשבון עבור תאריכים:		16/02/23	15/03/23			
767		11,927.50	12,123.25	195.75	52.61	102.98 ₪

סה"כ לדייר:

סה"כ	שיא ביקוש
195.75	2.00
102.98 ₪	

תשלום קבוע	תשלום עבור גודל חיבור בKVA (1x40)	סה"כ	מע"מ 17.00%	סה"כ לתשלום	כולל מע"מ
20.96 ₪					
2.39 ₪					
126.34 ₪					
21.48 ₪					
147.81 ₪					

התפלגות חיוב בש"ח לפי תעו"ז

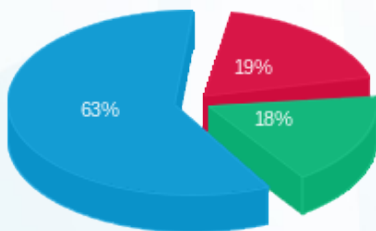

פסגה (₪ 19.65)
 גבע (₪ 18.36)
 שפל (₪ 64.97)

הסטוריית צריכה בקוט"ש

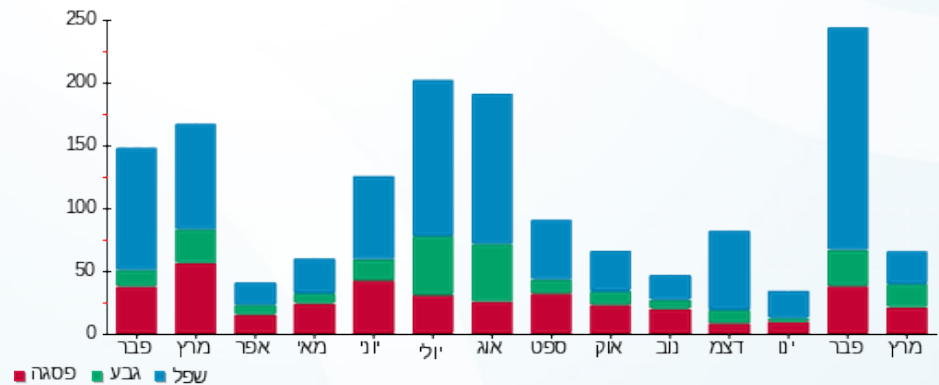

16/03/23 תאריך הפקה:
 15/03/23 תאריך קריאה נוכחית:
 16/02/23 תאריך קריאה קודמת:

שם דייר: Clore House 217
 שם אתר: בית קלור

לקוח/ה נכבד/ה, אנו מתכבדים להגיש את חישוב צריכת החשמל לתקופה 15/03/23 - 16/02/23:

20 - 81038219 (1x40)

סוג תעריף	סוג צריכה	קריאה קודמת	קריאה נוכחית	סה"כ צריכה בקוט"ש	מחיר לקוט"ש בא"ג	סה"כ לתשלום
פרטי חשבון עבור תאריכים:		16/02/23	15/03/23			
767		16,062.55	16,227.45	164.90	52.61	86.75 ₪

סה"כ לדייר:

סה"כ	שיא ביקוש
164.90	2.65
86.75 ₪	

תשלום קבוע	תשלום עבור גודל חיבור בKVA (1x40)	סה"כ	מע"מ 17.00%	סה"כ לתשלום	כולל מע"מ
20.96 ₪					
2.39 ₪					
110.11 ₪					
18.72 ₪					
128.82 ₪					

התפלגות חיוב בש"ח לפי תעו"ז

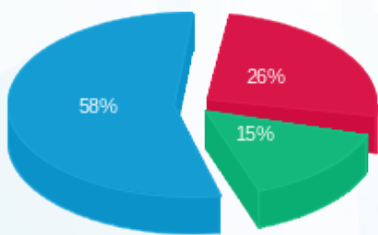

פסגה (22.86 ₪)
 גבע (13.28 ₪)
 שפל (50.61 ₪)

הסטוריית צריכה בקוט"ש

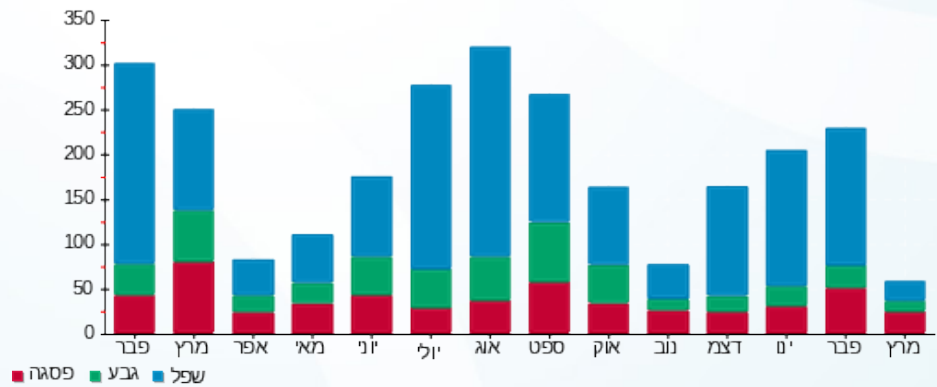

16/03/23 תאריך הפקה:
 15/03/23 תאריך קריאה נוכחית:
 16/02/23 תאריך קריאה קודמת:

שם דייר: Clore House 218
 שם אתר: בית קלור

לקוח/ה נכבד/ה, אנו מתכבדים להגיש את חישוב צריכת החשמל לתקופה 15/03/23 - 16/02/23:

21 - 81038219 (1x40)

סוג תעריף	סוג צריכה	קריאה קודמת	קריאה נוכחית	סה"כ צריכה בקוט"ש	מחיר לקוט"ש בא"ג	סה"כ לתשלום
פרטי חשבון עבור תאריכים:		16/02/23	15/03/23			
767		14,333.60	14,454.05	120.45	52.61	63.37 ₪

סה"כ לדייר:

שיא ביקוש	סה"כ
1.70	120.45
	63.37 ₪

תשלום קבוע	תשלום עבור גודל חיבור בKVA (1x40)	סה"כ	מע"מ 17.00%	סה"כ לתשלום	כולל מע"מ
20.96 ₪	2.39 ₪	86.72 ₪	14.74 ₪	101.46 ₪	

התפלגות חיוב בש"ח לפי תעו"ז

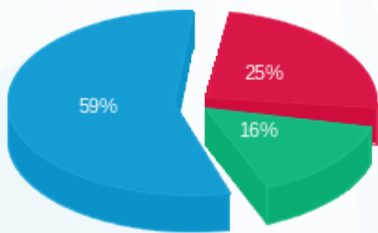

פסגה (15.91 ₪)
 גבע (9.97 ₪)
 שפל (37.48 ₪)

הסטוריית צריכה בקוט"ש

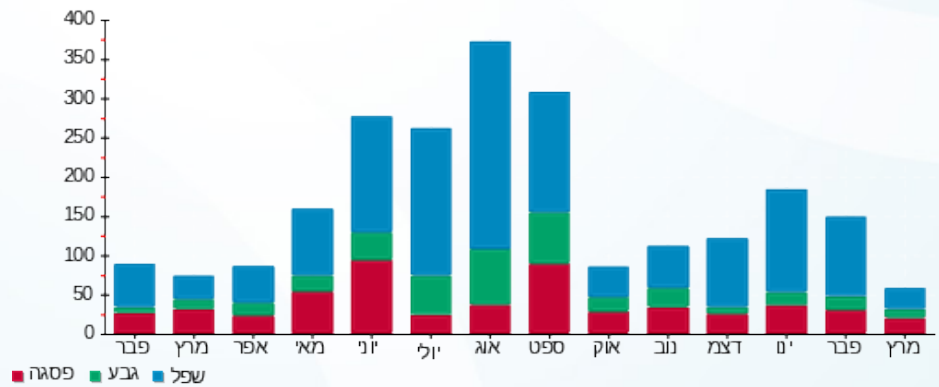

16/03/23 תאריך הפקה:
 15/03/23 תאריך קריאה נוכחית:
 16/02/23 תאריך קריאה קודמת:

שם דייר: Clore House 219
 שם אתר: בית קלור

לקוח/ה נכבד/ה, אנו מתכבדים להגיש את חישוב צריכת החשמל לתקופה 15/03/23 - 16/02/23:

22 - 81038219 (1x40)

סוג תעריף	סוג צריכה	קריאה קודמת	קריאה נוכחית	סה"כ צריכה בקוט"ש	מחיר לקוט"ש בא"ג	סה"כ לתשלום
פרטי חשבון עבור תאריכים:		16/02/23	15/03/23			
767		12,272.45	12,300.35	27.90	52.61	14.68 ₪

סה"כ לדייר:

סה"כ	שיא ביקוש
27.90	0.15
14.68 ₪	

תשלום קבוע	תשלום עבור גודל חיבור בKVA (1x40)	סה"כ	מע"מ 17.00%	סה"כ לתשלום	כולל מע"מ
20.96 ₪					
2.39 ₪					
38.03 ₪					
6.47 ₪					
44.50 ₪					

התפלגות חיוב בש"ח לפי תעו"ז

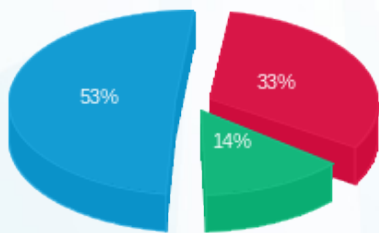

פסגה (4.87 ₪)
 גבע (2.03 ₪)
 שפל (7.79 ₪)

הסטוריית צריכה בקוט"ש

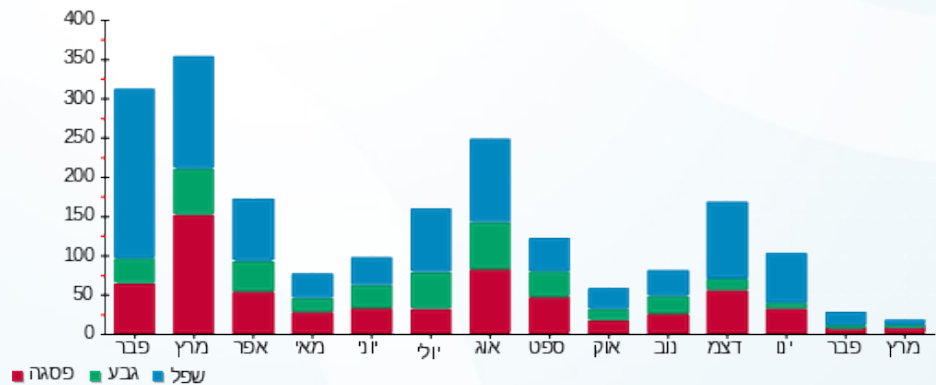

16/03/23 תאריך הפקה:
 15/03/23 תאריך קריאה נוכחית:
 16/02/23 תאריך קריאה קודמת:

שם דייר: Clore House 220
 שם אתר: בית קלור

לקוח/ה נכבד/ה, אנו מתכבדים להגיש את חישוב צריכת החשמל לתקופה 15/03/23 - 16/02/23:

23 - 81038219 (1x40)

סוג תעריף	סוג צריכה	קריאה קודמת	קריאה נוכחית	סה"כ צריכה בקוט"ש	מחיר לקוט"ש בא"ג	סה"כ לתשלום
פרטי חשבון עבור תאריכים:		16/02/23	15/03/23			
767		16,237.10	16,434.65	197.55	52.61	103.93 ₪

סה"כ לדייר:

סה"כ	שיא ביקוש
197.55	1.90
103.93 ₪	

תשלום קבוע	תשלום עבור גודל חיבור ב-KVA (1x40)	סה"כ	מע"מ 17.00%	סה"כ לתשלום	כולל מע"מ
20.96 ₪					
2.39 ₪					
127.28 ₪					
21.64 ₪					
148.92 ₪					

התפלגות חיוב בש"ח לפי תעו"ז

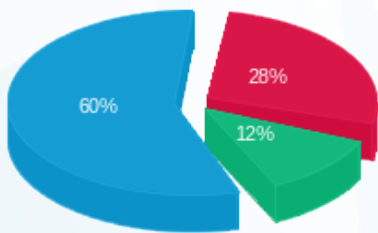

פסגה (29.36 ₪)
 גבע (12.23 ₪)
 שפל (62.34 ₪)

הסטוריית צריכה בקוט"ש

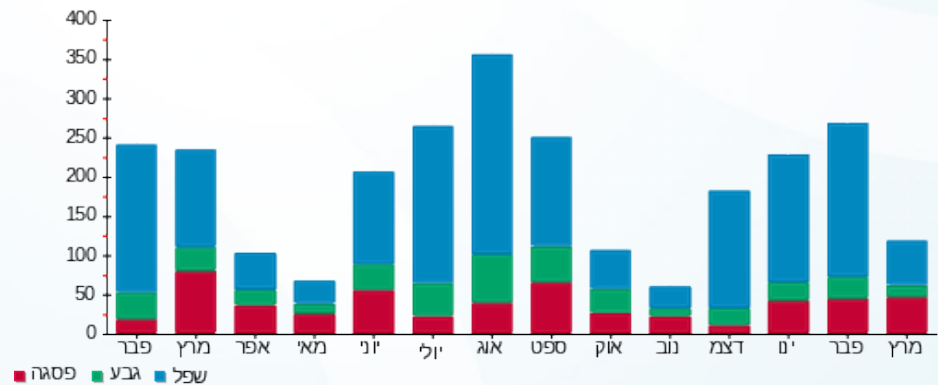

16/03/23 תאריך הפיקה:
 15/03/23 תאריך קריאה נוכחית:
 16/02/23 תאריך קריאה קודמת:

שם דייר: Clore House 221
 שם אתר: בית קלור

לקוח/ה נכבד/ה, אנו מתכבדים להגיש את חישוב צריכת החשמל לתקופה 15/03/23 - 16/02/23:

24 - 81038219 (1x40)

סוג תעריף	סוג צריכה	קריאה קודמת	קריאה נוכחית	סה"כ צריכה בקוט"ש	מחיר לקוט"ש בא"ג	סה"כ לתשלום
פרטי חשבון עבור תאריכים:		16/02/23	15/03/23			
767		11,637.70	11,865.95	228.25	52.61	120.08 ₪

סה"כ לדייר:

סה"כ	שיא ביקוש
228.25	2.90
120.08 ₪	

תשלום קבוע	תשלום עבור גודל חיבור בKVA (1x40)	סה"כ	מע"מ 17.00%	סה"כ לתשלום	כולל מע"מ
20.96 ₪					
2.39 ₪					
143.43 ₪					
24.38 ₪					
167.82 ₪					

התפלגות חיוב בש"ח לפי תעו"ז

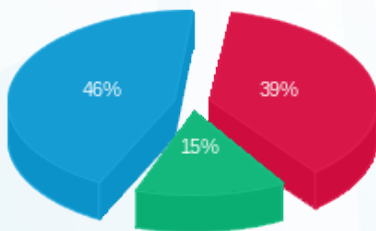

פסגה (₪ 46.88) - גבע (₪ 17.62) - שפל (₪ 55.58)

הסטוריית צריכה בקוט"ש

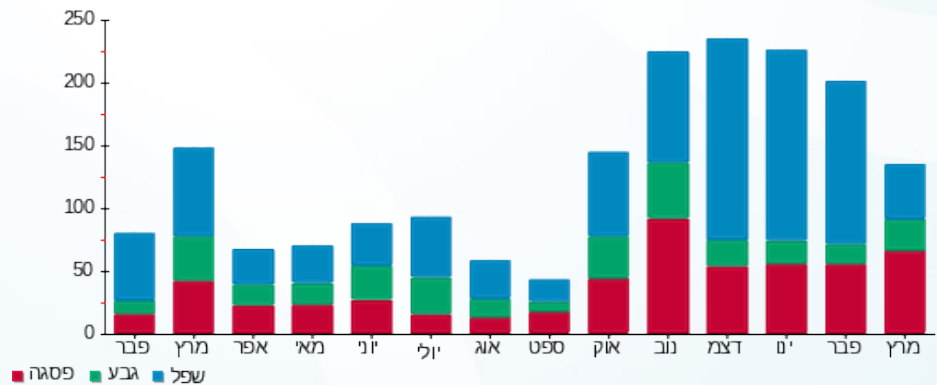

16/03/23 תאריך הפקה:
 15/03/23 תאריך קריאה נוכחית:
 16/02/23 תאריך קריאה קודמת:

שם דייר: Clore House 222
 שם אתר: בית קלור

לקוח/ה נכבד/ה, אנו מתכבדים להגיש את חישוב צריכת החשמל לתקופה 15/03/23 - 16/02/23:

13 - 81037906 (1x40)

סוג תעריף	סוג צריכה	קריאה קודמת	קריאה נוכחית	סה"כ צריכה בקוט"ש	מחיר לקוט"ש בא"ג	סה"כ לתשלום
פרטי חשבון עבור תאריכים:		16/02/23	15/03/23			
767		14,970.85	15,087.30	116.45	52.61	61.26 ₪

סה"כ לדייר:

שיא ביקוש	סה"כ
1.80	116.45
	61.26 ₪

תשלום קבוע	תשלום עבור גודל חיבור בKVA (1x40)	סה"כ	מע"מ 17.00%	סה"כ לתשלום	כולל מע"מ
20.96 ₪					
2.39 ₪					
84.62 ₪					
14.38 ₪					
99.00 ₪					

התפלגות חיוב בש"ח לפי תעו"ז

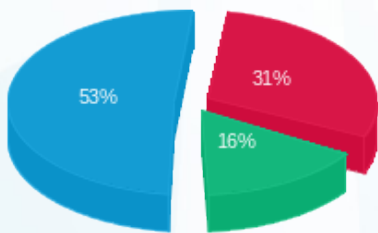

פסגה (18.97 ₪)
 גבע (9.68 ₪)
 שפל (32.62 ₪)

הסטוריית צריכה בקוט"ש

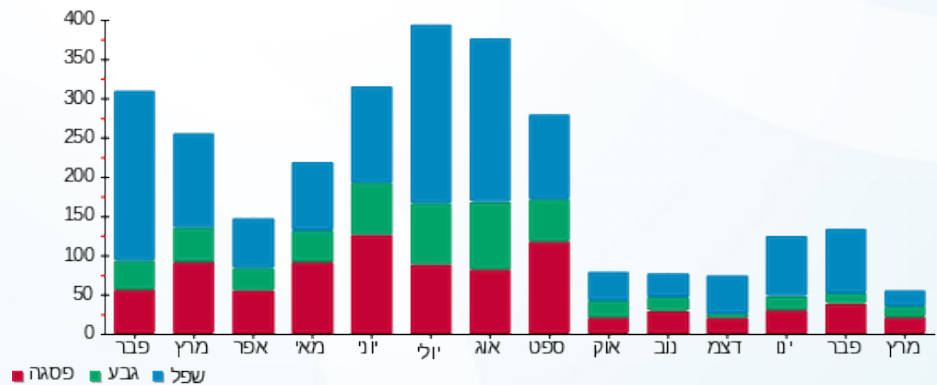

16/03/23 תאריך הפקה:
 15/03/23 תאריך קריאה נוכחית:
 16/02/23 תאריך קריאה קודמת:

שם דייר: Clore House 223
 שם אתר: בית קלור

לקוח/ה נכבד/ה, אנו מתכבדים להגיש את חישוב צריכת החשמל לתקופה 15/03/23 - 16/02/23:

14 - 81037906 (1x40)

סוג תעריף	סוג צריכה	קריאה קודמת	קריאה נוכחית	סה"כ צריכה בקוט"ש	מחיר לקוט"ש בא"ג	סה"כ לתשלום
פרטי חשבון עבור תאריכים:		16/02/23	15/03/23			
767		10,731.30	10,777.45	46.15	52.61	24.28 ₪

סה"כ לדייר:

סה"כ	שיא ביקוש
46.15	2.15
24.28 ₪	

תשלום קבוע	תשלום עבור גודל חיבור בKVA (1x40)	סה"כ	מע"מ 17.00%	סה"כ לתשלום	כולל מע"מ
20.96 ₪					
2.39 ₪					
47.63 ₪					
8.10 ₪					
55.73 ₪					

התפלגות חיוב בש"ח לפי תעו"ז

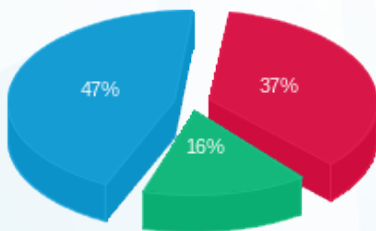

פסגה (9.00 ₪)
 גבע (3.89 ₪)
 שפל (11.39 ₪)

הסטוריית צריכה בקוט"ש

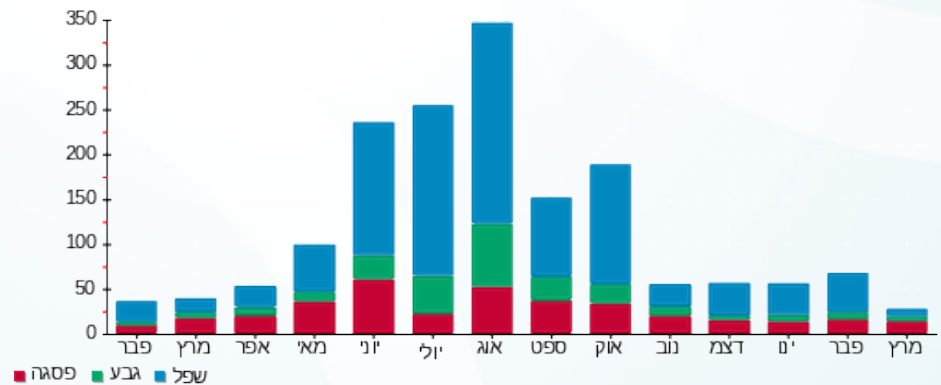



16/03/23 תאריך הפקה:
 15/03/23 תאריך קריאה נוכחית:
 16/02/23 תאריך קריאה קודמת:

שם דייר: Clore House 224
 שם אתר: בית קלור

לקוח/ה נכבד/ה, אנו מתכבדים להגיש את חישוב צריכת החשמל לתקופה 15/03/23 - 16/02/23:

15 - 81037906(1x40)

סוג תעריף	סוג צריכה	קריאה קודמת	קריאה נוכחית	סה"כ צריכה בקוט"ש	מחיר לקוט"ש בא"ג	סה"כ לתשלום
פרטי חשבון עבור תאריכים:		16/02/23	15/03/23			
767		17,303.90	17,382.00	78.10	52.61	41.09 ₪

סה"כ לדייר:

סה"כ	שיא ביקוש
78.10	2.40
41.09 ₪	

תשלום קבוע	תשלום עבור גודל חיבור בKVA (1x40)	סה"כ	מע"מ 17.00%	סה"כ לתשלום	כולל מע"מ
20.96 ₪					
2.39 ₪					
64.44 ₪					
10.95 ₪					
75.40 ₪					

התפלגות חיוב בש"ח לפי תעו"ז

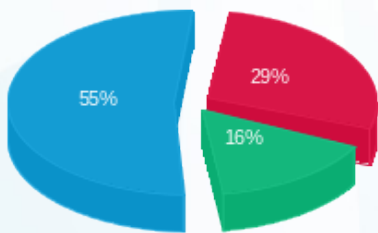

פסגה (12.00 ₪) ■
 גבע (6.58 ₪) ■
 שפל (22.52 ₪) ■

הסטוריית צריכה בקוט"ש

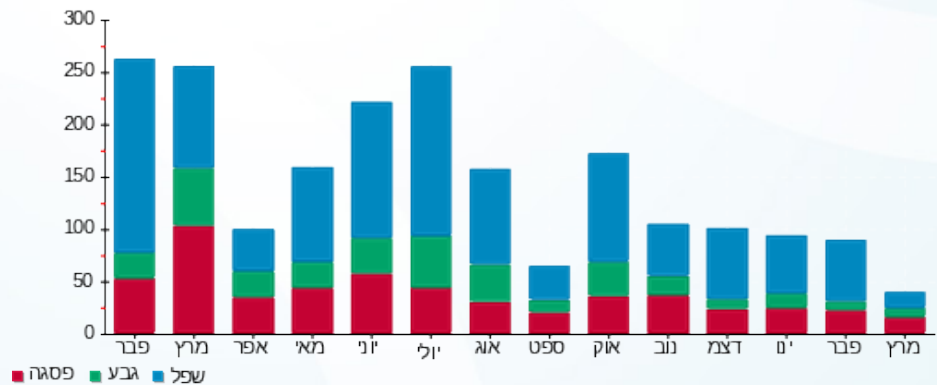

16/03/23 תאריך הפקה:
 15/03/23 תאריך קריאה נוכחית:
 16/02/23 תאריך קריאה קודמת:

שם דייר: Clore House 225
 שם אתר: בית קלור

לקוח/ה נכבד/ה, אנו מתכבדים להגיש את חישוב צריכת החשמל לתקופה 15/03/23 - 16/02/23:

16 - 81037906(1x40)

סוג תעריף	סוג צריכה	קריאה קודמת	קריאה נוכחית	סה"כ צריכה בקוט"ש	מחיר לקוט"ש בא"ג	סה"כ לתשלום
פרטי חשבון עבור תאריכים:		16/02/23	15/03/23			
767		5,706.60	5,789.10	82.50	52.61	43.40 ₪

סה"כ לדייר:

סה"כ	שיא ביקוש
82.50	1.55
43.40 ₪	

תשלום קבוע	תשלום עבור גודל חיבור בKVA (1x40)	סה"כ	מע"מ 17.00%	סה"כ לתשלום	כולל מע"מ
20.96 ₪					
2.39 ₪					
66.76 ₪					
11.35 ₪					
78.10 ₪					

התפלגות חיוב בש"ח לפי תעו"ז

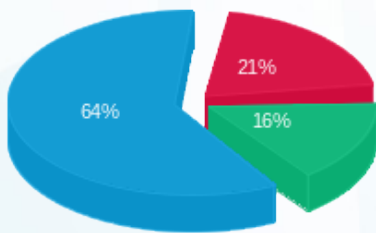

פסגה (8.94 ₪) ■
 גבע (6.81 ₪) ■
 שפל (27.65 ₪) ■

הסטוריית צריכה בקוט"ש

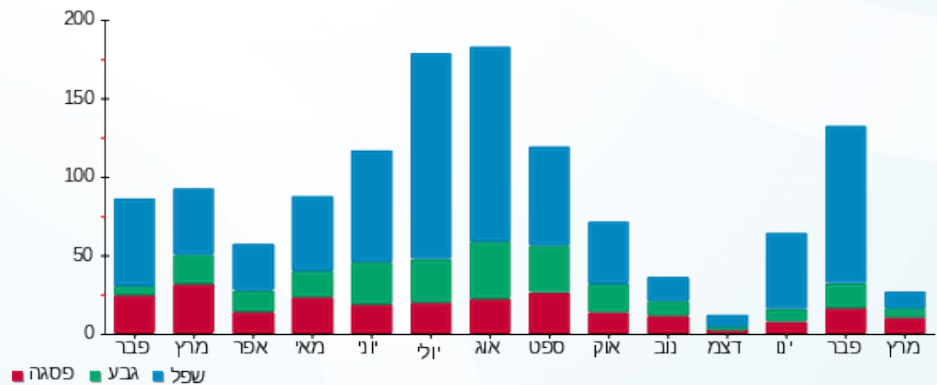

16/03/23 תאריך הפקה:
 15/03/23 תאריך קריאה נוכחית:
 16/02/23 תאריך קריאה קודמת:

שם דייר: Clore House 301
 שם אתר: בית קלור

לקוח/ה נכבד/ה, אנו מתכבדים להגיש את חישוב צריכת החשמל לתקופה 15/03/23 - 16/02/23:

4 - 81037906(1x40)

סוג תעריף	סוג צריכה	קריאה קודמת	קריאה נוכחית	סה"כ צריכה בקוט"ש	מחיר לקוט"ש בא"ג	סה"כ לתשלום
פרטי חשבון עבור תאריכים:		16/02/23	15/03/23			
767		17,177.90	17,242.00	64.10	52.61	33.72 ₪

סה"כ לדייר:

סה"כ	שיא ביקוש
64.10	1.10
33.72 ₪	

תשלום קבוע	תשלום עבור גודל חיבור בKVA (1x40)	סה"כ	מע"מ 17.00%	סה"כ לתשלום	כולל מע"מ
20.96 ₪	2.39 ₪	57.08 ₪	9.70 ₪	66.78 ₪	

התפלגות חיוב בש"ח לפי תעו"ז

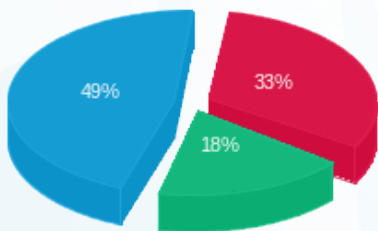

פסגה (11.13 ₪) ■
 גבע (6.23 ₪) ■
 שפל (16.36 ₪) ■

הסטוריית צריכה בקוט"ש

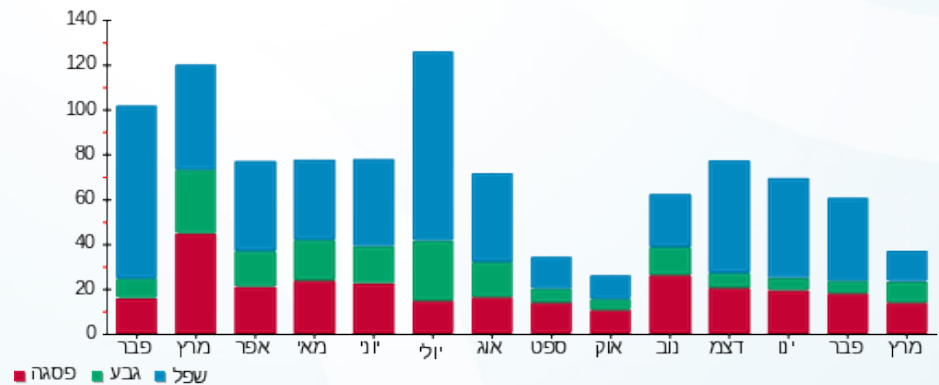

16/03/23 תאריך הפקה:
 15/03/23 תאריך קריאה נוכחית:
 16/02/23 תאריך קריאה קודמת:

שם דייר: Clore House 302
 שם אתר: בית קלור

לקוח/ה נכבד/ה, אנו מתכבדים להגיש את חישוב צריכת החשמל לתקופה 15/03/23 - 16/02/23:

5 - 81037906(1x40)

סוג תעריף	סוג צריכה	קריאה קודמת	קריאה נוכחית	סה"כ צריכה בקוט"ש	מחיר לקוט"ש בא"ג	סה"כ לתשלום
פרטי חשבון עבור תאריכים:		16/02/23	15/03/23			
767		15,818.55	15,972.05	153.50	52.61	80.76 ₪

סה"כ לדייר:

סה"כ	שיא ביקוש
153.50	2.10
80.76 ₪	

תשלום קבוע	תשלום עבור גודל חיבור בKVA (1x40)	סה"כ	מע"מ 17.00%	סה"כ לתשלום	כולל מע"מ
20.96 ₪					
2.39 ₪					
104.11 ₪					
17.70 ₪					
121.81 ₪					

התפלגות חיוב בש"ח לפי תעו"ז

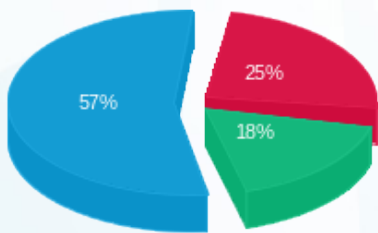

פסגה (20.25 ₪)
 גבע (14.42 ₪)
 שפל (46.09 ₪)

הסטוריית צריכה בקוט"ש

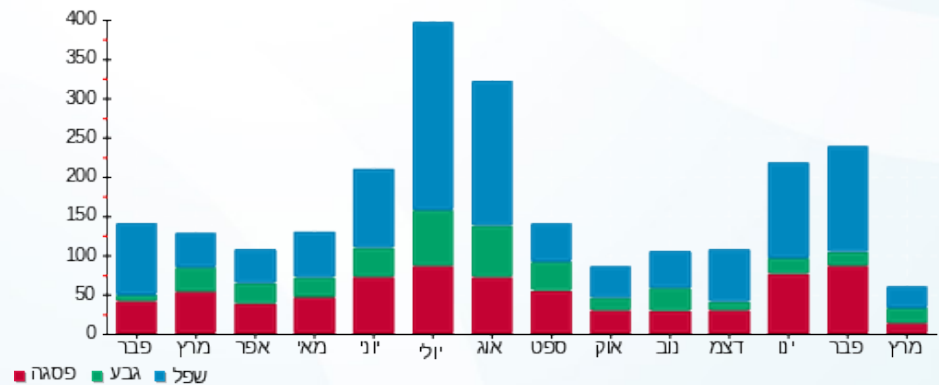

16/03/23 תאריך הפקה:
 15/03/23 תאריך קריאה נוכחית:
 16/02/23 תאריך קריאה קודמת:

שם דייר: Clore House 303
 שם אתר: בית קלור

לקוח/ה נכבד/ה, אנו מתכבדים להגיש את חישוב צריכת החשמל לתקופה 15/03/23 - 16/02/23:

8 - 81037906(1x40)

סוג תעריף	סוג צריכה	קריאה קודמת	קריאה נוכחית	סה"כ צריכה בקוט"ש	מחיר לקוט"ש בא"ג	סה"כ לתשלום
פרטי חשבון עבור תאריכים:		16/02/23	15/03/23			
767		12,652.05	12,739.75	87.70	52.61	46.14 ₪

סה"כ לדייר:

סה"כ	שיא ביקוש
87.70	1.45
46.14 ₪	

תשלום קבוע	תשלום עבור גודל חיבור KVA (1x40)	סה"כ	מע"מ 17.00%	סה"כ לתשלום	כולל מע"מ
20.96 ₪	2.39 ₪	69.49 ₪	11.81 ₪	81.31 ₪	

התפלגות חיוב בש"ח לפי תעו"ז

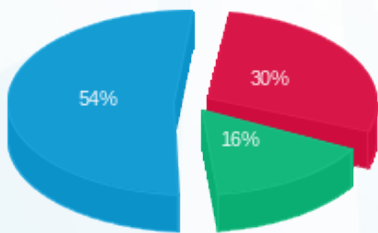

פסגה (₪ 13.76) ■
 גבע (₪ 7.37) ■
 שפל (₪ 25.02) ■

הסטוריית צריכה בקוט"ש

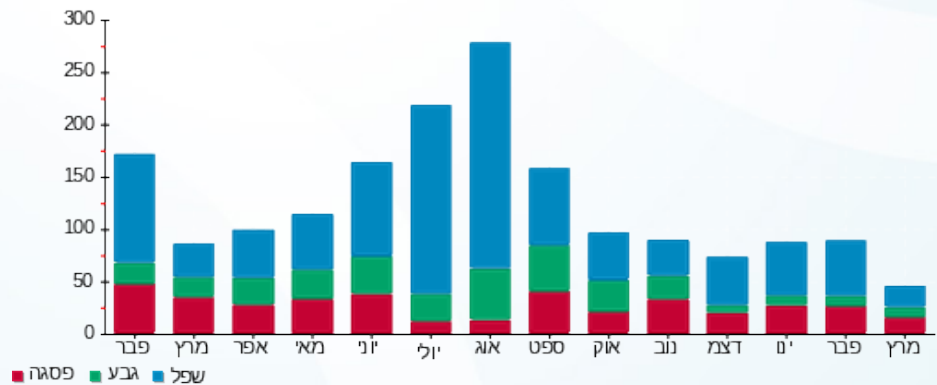



16/03/23 תאריך הפקה:
 15/03/23 תאריך קריאה נוכחית:
 16/02/23 תאריך קריאה קודמת:

שם דייר: Clore House 304
 שם אתר: בית קלור

לקוח/ה נכבד/ה, אנו מתכבדים להגיש את חישוב צריכת החשמל לתקופה 15/03/23 - 16/02/23:

6 - 81037906(1x40)

סוג תעריף	סוג צריכה	קריאה קודמת	קריאה נוכחית	סה"כ צריכה בקוט"ש	מחיר לקוט"ש בא"ג	סה"כ לתשלום
פרטי חשבון עבור תאריכים:		16/02/23	15/03/23			
767		15,573.30	15,686.35	113.05	52.61	59.48 ₪

סה"כ לדייר:

סה"כ	שיא ביקוש
113.05	1.40
59.48 ₪	

תשלום קבוע	תשלום עבור גודל חיבור בKVA (1x40)	סה"כ	מע"מ 17.00%	סה"כ לתשלום	כולל מע"מ
20.96 ₪	2.39 ₪	82.83 ₪	14.08 ₪	96.91 ₪	

התפלגות חיוב בש"ח לפי תעו"ז

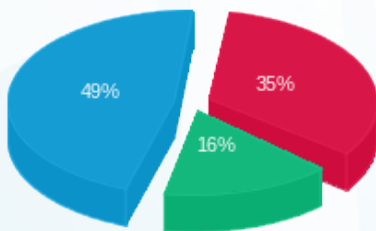

פסגה (20.60 ₪)
 גבע (9.73 ₪)
 שפל (29.15 ₪)

הסטוריית צריכה בקוט"ש

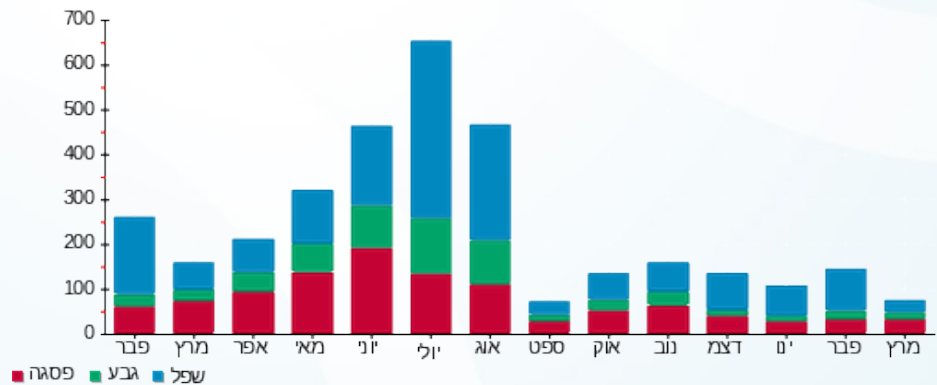

16/03/23 תאריך הפקה:
 15/03/23 תאריך קריאה נוכחית:
 16/02/23 תאריך קריאה קודמת:

שם דייר: Clore House 305
 שם אתר: בית קלור

לקוח/ה נכבד/ה, אנו מתכבדים להגיש את חישוב צריכת החשמל לתקופה 15/03/23 - 16/02/23:

7 - 81037906(1x40)

סוג תעריף	סוג צריכה	קריאה קודמת	קריאה נוכחית	סה"כ צריכה בקוט"ש	מחיר לקוט"ש בא"ג	סה"כ לתשלום
פרטי חשבון עבור תאריכים:		16/02/23	15/03/23			
767		10,614.65	10,713.70	99.05	52.61	52.11 ₪

סה"כ לדייר:

סה"כ	שיא ביקוש
99.05	2.00
52.11 ₪	

תשלום קבוע	תשלום עבור גודל חיבור בKVA (1x40)	סה"כ	מע"מ 17.00%	סה"כ לתשלום	כולל מע"מ
20.96 ₪					
2.39 ₪					
75.46 ₪					
12.83 ₪					
88.29 ₪					

התפלגות חיוב בש"ח לפי תעו"ז

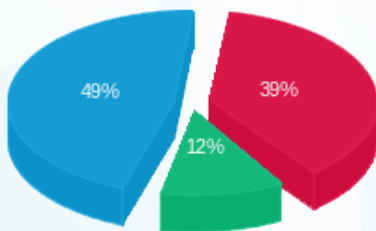

פסגה (20.49 ₪)
 גבע (6.23 ₪)
 שפל (25.38 ₪)

הסטוריית צריכה בקוט"ש

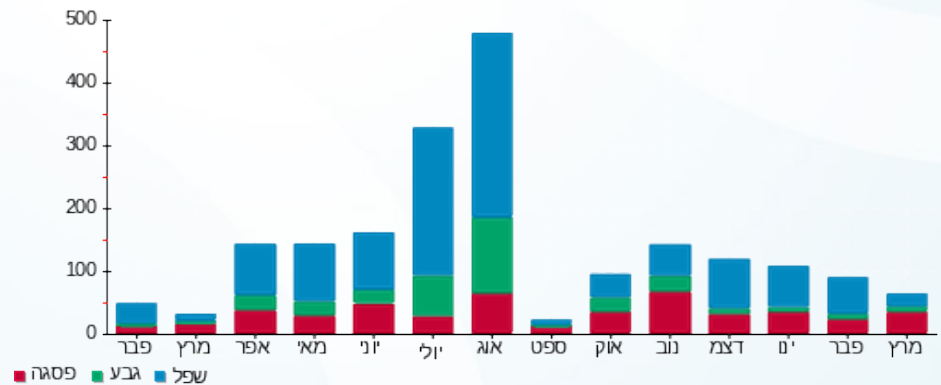



16/03/23

תאריך הפקה:

שם דייר: Clore House 306

15/03/23

תאריך קריאה נוכחית:

שם אתר: בית קלור

16/02/23

תאריך קריאה קודמת:

לקוח/ה נכבד/ה, אנו מתכבדים להגיש את חישוב צריכת החשמל לתקופה 15/03/23 - 16/02/23:

12 - 81037906 (1x40)

סוג תעריף	סוג צריכה	קריאה קודמת	קריאה נוכחית	סה"כ צריכה בקוט"ש	מחיר לקוט"ש בא"ג	סה"כ לתשלום
פרטי חשבון עבור תאריכים:		16/02/23	15/03/23			
767		19,208.40	19,401.65	193.25	52.61	101.67 ₪

סה"כ לדייר:

סה"כ	שיא ביקוש
193.25	2.60
101.67 ₪	

תשלום קבוע	תשלום עבור גודל חיבור בKVA (1x40)	סה"כ	מע"מ 17.00%	סה"כ לתשלום	כולל מע"מ
20.96 ₪					
2.39 ₪					
125.02 ₪					
21.25 ₪					
146.27 ₪					

התפלגות חיוב בש"ח לפי תעו"ז

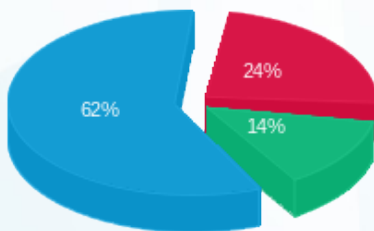

פסגה (24.54 ₪)
גבע (13.97 ₪)
שפל (63.16 ₪)

הסטוריית צריכה בקוט"ש

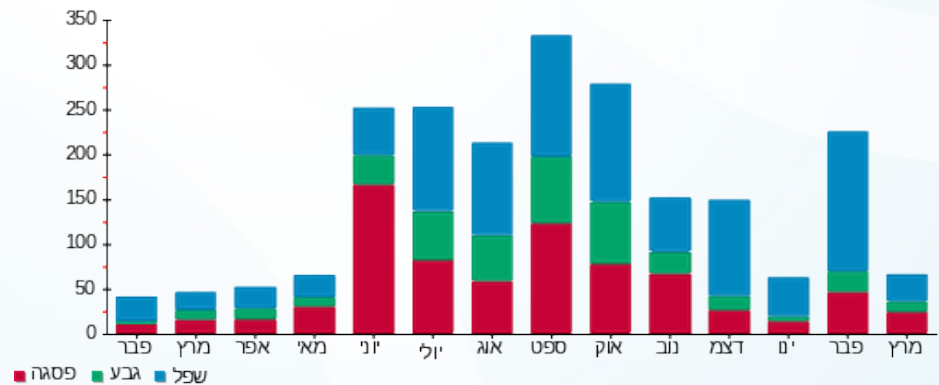

16/03/23 תאריך הפקה:
 15/03/23 תאריך קריאה נוכחית:
 16/02/23 תאריך קריאה קודמת:

שם דייר: Clore House 307
 שם אתר: בית קלור

לקוח/ה נכבד/ה, אנו מתכבדים להגיש את חישוב צריכת החשמל לתקופה 15/03/23 - 16/02/23:

11 - 81037906(1x40)

סוג תעריף	סוג צריכה	קריאה קודמת	קריאה נוכחית	סה"כ צריכה בקוט"ש	מחיר לקוט"ש בא"ג	סה"כ לתשלום
פרטי חשבון עבור תאריכים:		16/02/23	15/03/23			
767		12,326.20	12,367.15	40.95	52.61	21.54 ₪

סה"כ לדייר:

סה"כ	שיא ביקוש
40.95	0.95
21.54 ₪	

תשלום קבוע	תשלום עבור גודל חיבור בKVA (1x40)	סה"כ	מע"מ 17.00%	סה"כ לתשלום	כולל מע"מ
20.96 ₪					
2.39 ₪					
44.90 ₪					
7.63 ₪					
52.53 ₪					

התפלגות חיוב בש"ח לפי תעו"ז

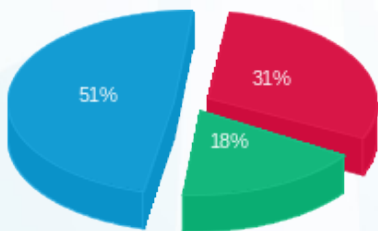

פסגה (6.71 ₪)
 גבע (3.87 ₪)
 שפל (10.97 ₪)

הסטוריית צריכה בקוט"ש

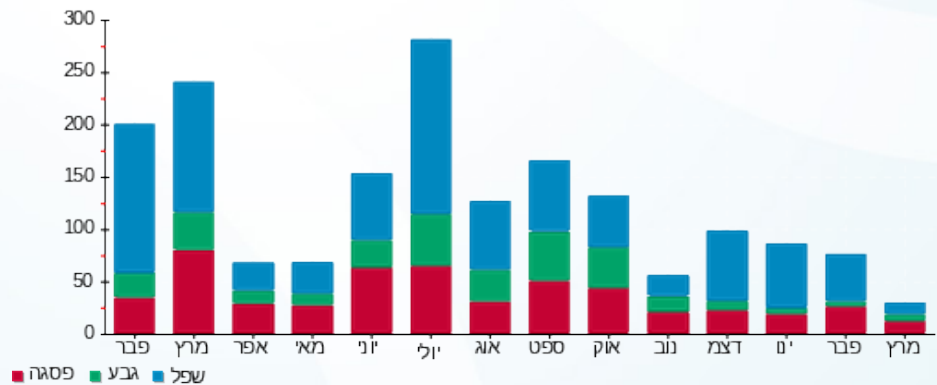

16/03/23 תאריך הפקה:
 15/03/23 תאריך קריאה נוכחית:
 16/02/23 תאריך קריאה קודמת:

שם דייר: Clore House 308
 שם אתר: בית קלור

לקוח/ה נכבד/ה, אנו מתכבדים להגיש את חישוב צריכת החשמל לתקופה 15/03/23 - 16/02/23:

10 - 81037906(1x40)

סוג תעריף	סוג צריכה	קריאה קודמת	קריאה נוכחית	סה"כ צריכה בקוט"ש	מחיר לקוט"ש בא"ג	סה"כ לתשלום
פרטי חשבון עבור תאריכים:		16/02/23	15/03/23			
767		13,305.30	13,475.05	169.75	52.61	89.31 ₪

סה"כ לדייר:

סה"כ	שיא ביקוש
169.75	1.75
89.31 ₪	

תשלום קבוע	תשלום עבור גודל חיבור בKVA (1x40)	סה"כ	מע"מ 17.00%	סה"כ לתשלום	כולל מע"מ
20.96 ₪	2.39 ₪	112.66 ₪	19.15 ₪	131.81 ₪	

התפלגות חיוב בש"ח לפי תעו"ז

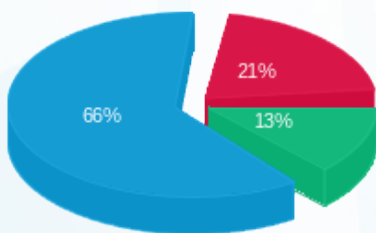

פסגה (18.89 ₪)
 גבע (11.65 ₪)
 שפל (58.77 ₪)

הסטוריית צריכה בקוט"ש

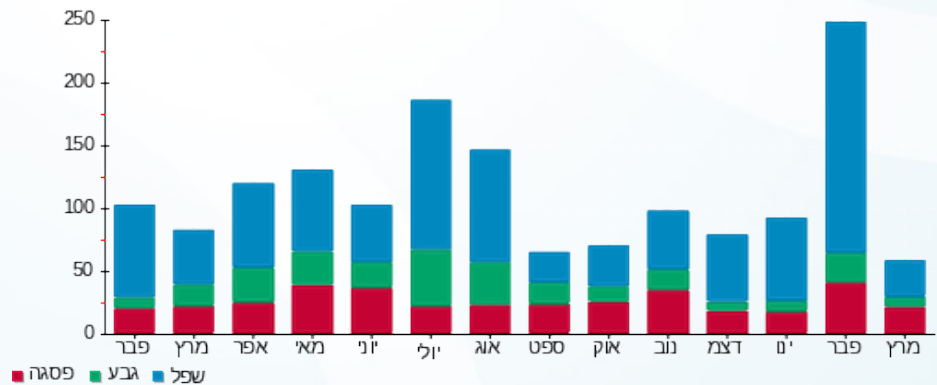



16/03/23 תאריך הפקה:
 15/03/23 תאריך קריאה נוכחית:
 16/02/23 תאריך קריאה קודמת:

שם דייר: Clore House 309
 שם אתר: בית קלור

לקוח/ה נכבד/ה, אנו מתכבדים להגיש את חישוב צריכת החשמל לתקופה 15/03/23 - 16/02/23:

9 - 81037906(1x40)

סוג תעריף	סוג צריכה	קריאה קודמת	קריאה נוכחית	סה"כ צריכה בקוט"ש	מחיר לקוט"ש בא"ג	סה"כ לתשלום
פרטי חשבון עבור תאריכים:		16/02/23	15/03/23			
767		18,013.55	18,147.55	134.00	52.61	70.50 ₪

סה"כ לדייר:

שיא ביקוש	סה"כ
0.90	134.00
	70.50 ₪

תשלום קבוע	תשלום עבור גודל חיבור בKVA (1x40)	סה"כ	מע"מ 17.00%	סה"כ לתשלום	כולל מע"מ
20.96 ₪	2.39 ₪	93.85 ₪	15.95 ₪	109.80 ₪	

התפלגות חיוב בש"ח לפי תעו"ז

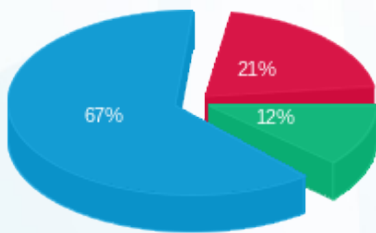

פסגה (14.70 ₪)
 גבע (8.47 ₪)
 שפל (47.32 ₪)

הסטוריית צריכה בקוט"ש

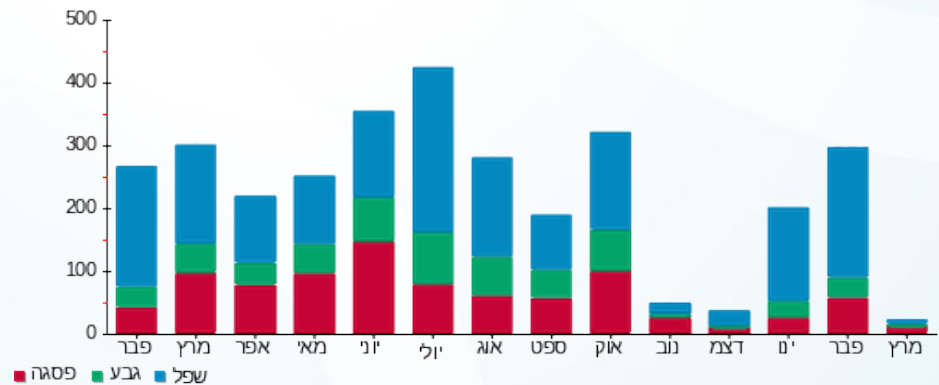

16/03/23 תאריך הפקה:
 15/03/23 תאריך קריאה נוכחית:
 16/02/23 תאריך קריאה קודמת:

שם דייר: Clore House 310
 שם אתר: בית קלור

לקוח/ה נכבד/ה, אנו מתכבדים להגיש את חישוב צריכת החשמל לתקופה 15/03/23 - 16/02/23:

19 - 81037906(1x40)

סוג תעריף	סוג צריכה	קריאה קודמת	קריאה נוכחית	סה"כ צריכה בקוט"ש	מחיר לקוט"ש בא"ג	סה"כ לתשלום
פרטי חשבון עבור תאריכים:		16/02/23	15/03/23			
767		12,543.80	12,629.75	85.95	52.61	45.22 ₪

סה"כ לדייר:

סה"כ	שיא ביקוש
85.95	1.40
45.22 ₪	

תשלום קבוע	תשלום עבור גודל חיבור ב-KVA (1x40)	סה"כ	מע"מ 17.00%	סה"כ לתשלום	כולל מע"מ
20.96 ₪					
2.39 ₪					
68.57 ₪					
11.66 ₪					
80.23 ₪					

התפלגות חיוב בש"ח לפי תעו"ז

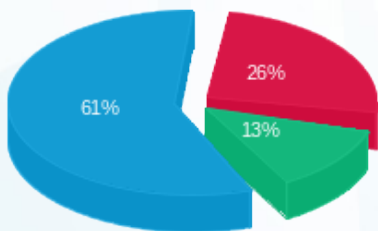

פסגה (11.78 ₪)
 גבע (5.73 ₪)
 שפל (27.70 ₪)

הסטוריית צריכה בקוט"ש

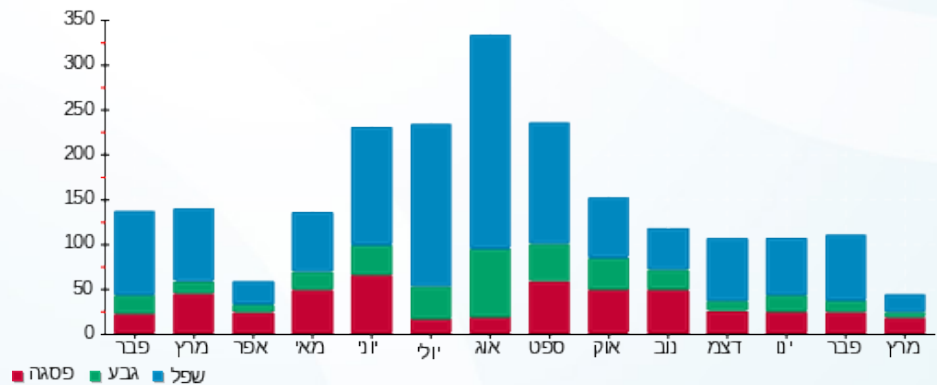

16/03/23 תאריך הפקה:
 15/03/23 תאריך קריאה נוכחית:
 16/02/23 תאריך קריאה קודמת:

שם דייר: Clore House 311
 שם אתר: בית קלור

לקוח/ה נכבד/ה, אנו מתכבדים להגיש את חישוב צריכת החשמל לתקופה 15/03/23 - 16/02/23:

21 - 81037906 (1x40)

סוג תעריף	סוג צריכה	קריאה קודמת	קריאה נוכחית	סה"כ צריכה בקוט"ש	מחיר לקוט"ש בא"ג	סה"כ לתשלום
פרטי חשבון עבור תאריכים:		16/02/23	15/03/23			
767		19,830.40	19,885.70	55.30	52.61	29.09 ₪

סה"כ לדייר:

סה"כ	שיא ביקוש
55.30	1.50
29.09 ₪	

תשלום קבוע	תשלום עבור גודל חיבור ב-KVA (1x40)	סה"כ	מע"מ 17.00%	סה"כ לתשלום	כולל מע"מ
20.96 ₪					
2.39 ₪					
52.45 ₪					
8.92 ₪					
61.36 ₪					

התפלגות חיוב בש"ח לפי תעו"ז

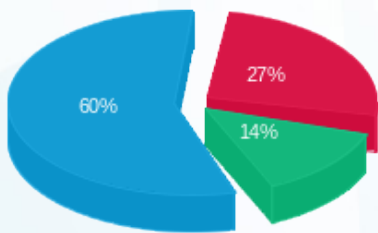

פסגה (7.73 ₪) ■
 גבע (3.97 ₪) ■
 שפל (17.39 ₪) ■

הסטוריית צריכה בקוט"ש

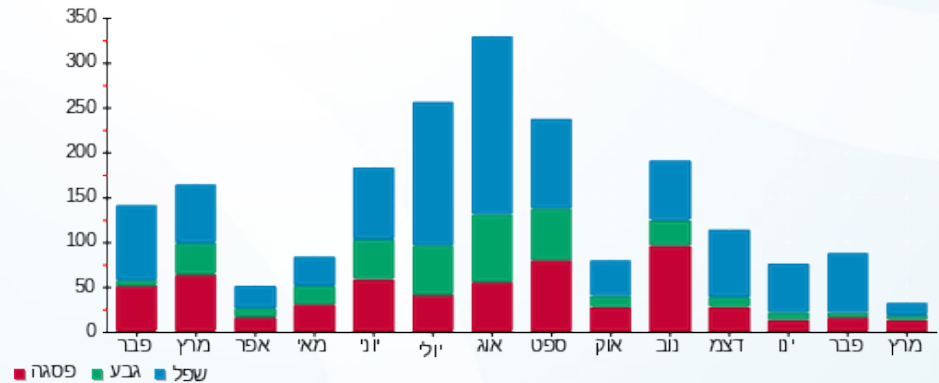

16/03/23 תאריך הפקה:
 15/03/23 תאריך קריאה נוכחית:
 16/02/23 תאריך קריאה קודמת:

שם דייר: Clore House 312
 שם אתר: בית קלור

לקוח/ה נכבד/ה, אנו מתכבדים להגיש את חישוב צריכת החשמל לתקופה 15/03/23 - 16/02/23:

20 - 81037906(1x40)

סוג תעריף	סוג צריכה	קריאה קודמת	קריאה נוכחית	סה"כ צריכה בקוט"ש	מחיר לקוט"ש בא"ג	סה"כ לתשלום
פרטי חשבון עבור תאריכים:		16/02/23	15/03/23			
767		15,206.15	15,276.20	70.05	52.61	36.85 ₪

סה"כ לדייר:

סה"כ	שיא ביקוש
70.05	1.30
36.85 ₪	

תשלום קבוע	תשלום עבור גודל חיבור ב-KVA (1x40)	סה"כ	מע"מ 17.00%	סה"כ לתשלום	כולל מע"מ
20.96 ₪					
2.39 ₪					
60.21 ₪					
10.23 ₪					
70.44 ₪					

התפלגות חיוב בש"ח לפי תעו"ז

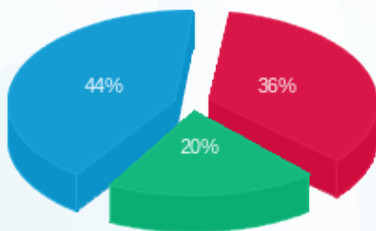

פסגה (13.31 ₪)
 גבע (7.47 ₪)
 שפל (16.07 ₪)

הסטוריית צריכה בקוט"ש

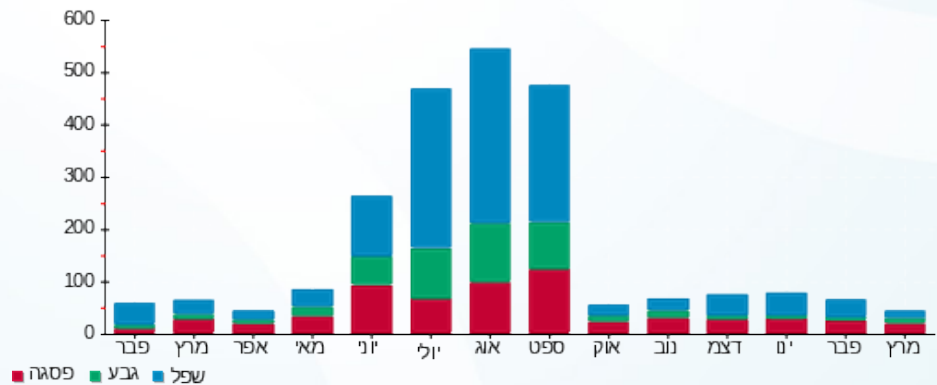

16/03/23 תאריך הפקה:
 15/03/23 תאריך קריאה נוכחית:
 16/02/23 תאריך קריאה קודמת:

שם דייר: Clore House 313
 שם אתר: בית קלור

לקוח/ה נכבד/ה, אנו מתכבדים להגיש את חישוב צריכת החשמל לתקופה 15/03/23 - 16/02/23:

23 - 81037906 (1x40)

סוג תעריף	סוג צריכה	קריאה קודמת	קריאה נוכחית	סה"כ צריכה בקוט"ש	מחיר לקוט"ש בא"ג	סה"כ לתשלום
פרטי חשבון עבור תאריכים:		16/02/23	15/03/23			
767		9,891.25	10,062.60	171.35	52.61	90.15 ₪

סה"כ לדייר:

סה"כ	שיא ביקוש
171.35	1.75
90.15 ₪	

תשלום קבוע	תשלום עבור גודל חיבור בKVA (1x40)	סה"כ	מע"מ 17.00%	סה"כ לתשלום	כולל מע"מ
20.96 ₪					
2.39 ₪					
113.50 ₪					
19.29 ₪					
132.79 ₪					

התפלגות חיוב בש"ח לפי תעו"ז

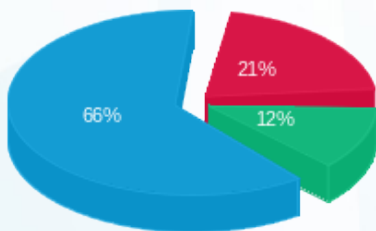

פסגה (₪ 19.23)
 גבע (₪ 11.00)
 שפל (₪ 59.92)

הסטוריית צריכה בקוט"ש

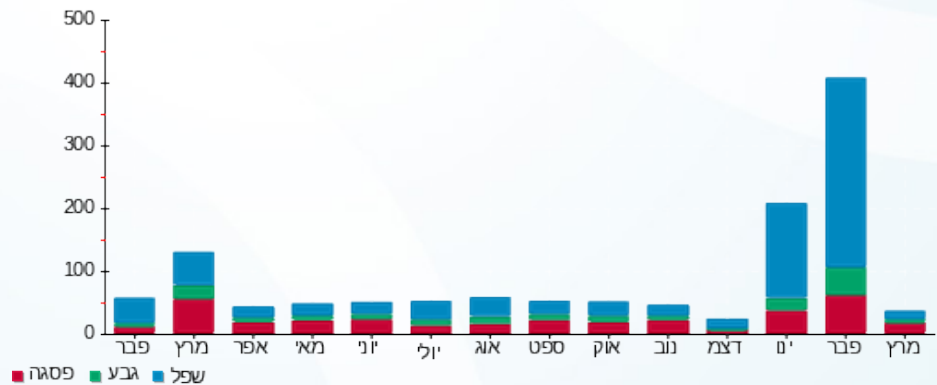

16/03/23 תאריך הפקה:
 15/03/23 תאריך קריאה נוכחית:
 16/02/23 תאריך קריאה קודמת:

שם דייר: Clore House 314
 שם אתר: בית קלור

לקוח/ה נכבד/ה, אנו מתכבדים להגיש את חישוב צריכת החשמל לתקופה 15/03/23 - 16/02/23:

22 - 81037906 (1x40)

סוג תעריף	סוג צריכה	קריאה קודמת	קריאה נוכחית	סה"כ צריכה בקוט"ש	מחיר לקוט"ש בא"ג	סה"כ לתשלום
פרטי חשבון עבור תאריכים:		16/02/23	15/03/23			
767		11,519.60	11,552.20	32.60	52.61	17.15 ₪

סה"כ לדייר:

סה"כ	שיא ביקוש
32.60	0.25
17.15 ₪	

תשלום קבוע	תשלום עבור גודל חיבור בKVA (1x40)	סה"כ	מע"מ 17.00%	סה"כ לתשלום	כולל מע"מ
20.96 ₪					
2.39 ₪					
40.50 ₪					
6.89 ₪					
47.39 ₪					

התפלגות חיוב בש"ח לפי תעו"ז

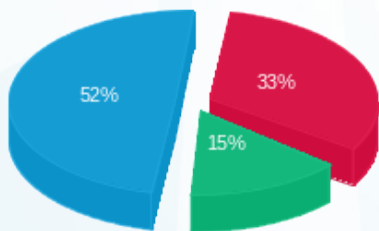

פסגה (5.73 ₪)
 גבע (2.58 ₪)
 שפל (8.84 ₪)

הסטוריית צריכה בקוט"ש

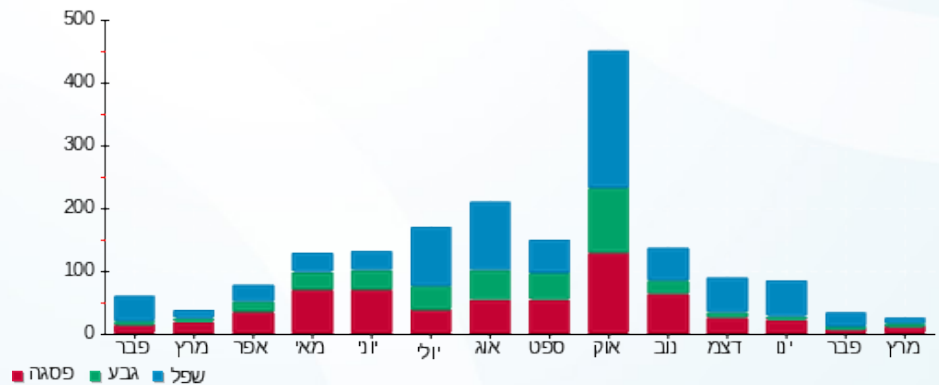

16/03/23 תאריך הפקה:
 15/03/23 תאריך קריאה נוכחית:
 16/02/23 תאריך קריאה קודמת:

שם דייר: Clore House 315
 שם אתר: בית קלור

לקוח/ה נכבד/ה, אנו מתכבדים להגיש את חישוב צריכת החשמל לתקופה 15/03/23 - 16/02/23:

24 - 81037906 (1x40)

סוג תעריף	סוג צריכה	קריאה קודמת	קריאה נוכחית	סה"כ צריכה בקוט"ש	מחיר לקוט"ש בא"ג	סה"כ לתשלום
פרטי חשבון עבור תאריכים:		16/02/23	15/03/23			
767		17,928.65	18,023.90	95.25	52.61	50.11 ₪

סה"כ לדייר:

סה"כ	שיא ביקוש
95.25	2.05
50.11 ₪	

תשלום קבוע	תשלום עבור גודל חיבור בKVA (1x40)	סה"כ	מע"מ 17.00%	סה"כ לתשלום	כולל מע"מ
20.96 ₪					
2.39 ₪					
73.46 ₪					
12.49 ₪					
85.95 ₪					

התפלגות חיוב בש"ח לפי תעו"ז

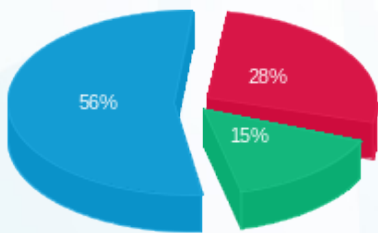

פסגה (14.10 ₪)
 גבע (7.73 ₪)
 שפל (28.28 ₪)

הסטוריית צריכה בקוט"ש

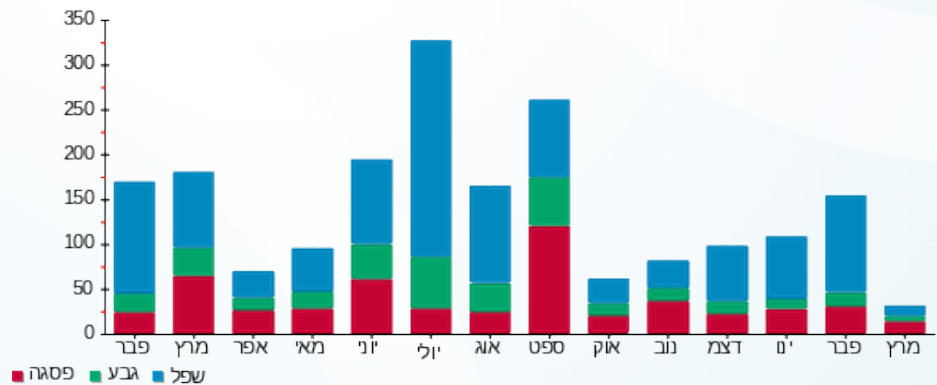

16/03/23 תאריך הפקה:
 15/03/23 תאריך קריאה נוכחית:
 16/02/23 תאריך קריאה קודמת:

שם דייר: Clore House 316
 שם אתר: בית קלור

לקוח/ה נכבד/ה, אנו מתכבדים להגיש את חישוב צריכת החשמל לתקופה 15/03/23 - 16/02/23:

1 - 81038197 (1x40)

סוג תעריף	סוג צריכה	קריאה קודמת	קריאה נוכחית	סה"כ צריכה בקוט"ש	מחיר לקוט"ש בא"ג	סה"כ לתשלום
פרטי חשבון עבור תאריכים:		16/02/23	15/03/23			
767		16,204.80	16,338.80	134.00	52.61	70.50 ₪

סה"כ לדייר:

שיא ביקוש	סה"כ
1.60	134.00
	70.50 ₪

תשלום קבוע	תשלום עבור גודל חיבור בKVA (1x40)	סה"כ	מע"מ 17.00%	סה"כ לתשלום	כולל מע"מ
20.96 ₪					
2.39 ₪					
93.85 ₪					
15.95 ₪					
109.80 ₪					

התפלגות חיוב בש"ח לפי תעו"ז

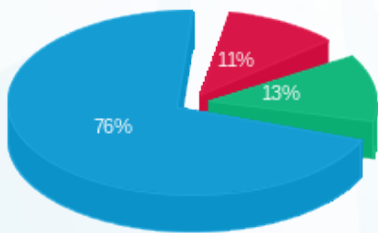

פסגה (7.76 ₪)
 גבע (9.15 ₪)
 שפל (53.58 ₪)

הסטוריית צריכה בקוט"ש

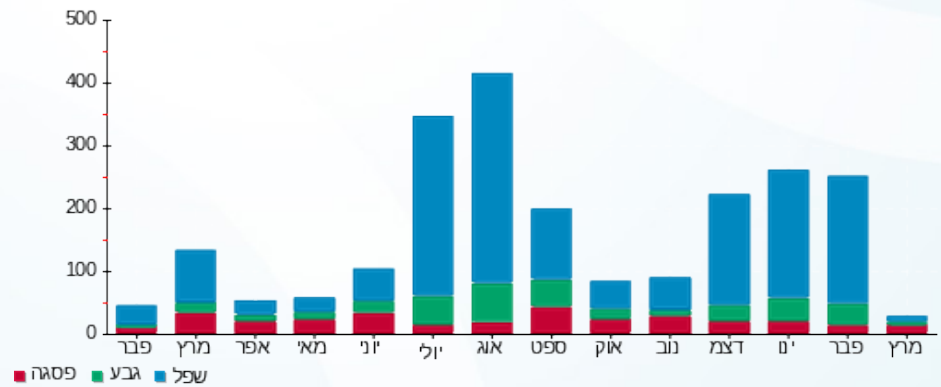

16/03/23 תאריך הפקה:
 15/03/23 תאריך קריאה נוכחית:
 16/02/23 תאריך קריאה קודמת:

שם דייר: Clore House 317
 שם אתר: בית קלור

לקוח/ה נכבד/ה, אנו מתכבדים להגיש את חישוב צריכת החשמל לתקופה 15/03/23 - 16/02/23:

3 - 81038197 (1x40)

סוג תעריף	סוג צריכה	קריאה קודמת	קריאה נוכחית	סה"כ צריכה בקוט"ש	מחיר לקוט"ש בא"ג	סה"כ לתשלום
פרטי חשבון עבור תאריכים:		16/02/23	15/03/23			
767		16,995.95	17,193.50	197.55	52.61	103.93 ₪

סה"כ לדייר:

סה"כ	שיא ביקוש
197.55	1.55
103.93 ₪	

תשלום קבוע	תשלום עבור גודל חיבור בKVA (1x40)	סה"כ	מע"מ 17.00%	סה"כ לתשלום	כולל מע"מ
20.96 ₪	2.39 ₪	127.28 ₪	21.64 ₪	148.92 ₪	

התפלגות חיוב בש"ח לפי תעו"ז

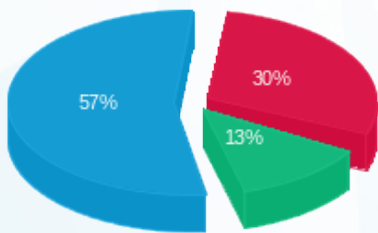

פסגה (31.62 ₪)
 גבע (13.26 ₪)
 שפל (59.05 ₪)

הסטוריית צריכה בקוט"ש

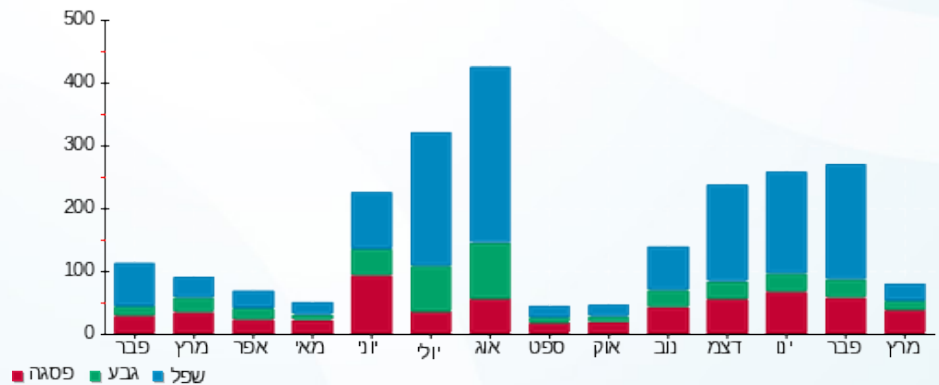

16/03/23 תאריך הפקה:
 15/03/23 תאריך קריאה נוכחית:
 16/02/23 תאריך קריאה קודמת:

שם דייר: Clore House 318
 שם אתר: בית קלור

לקוח/ה נכבד/ה, אנו מתכבדים להגיש את חישוב צריכת החשמל לתקופה 15/03/23 - 16/02/23:

2 - 81038197 (1x40)

סוג תעריף	סוג צריכה	קריאה קודמת	קריאה נוכחית	סה"כ צריכה בקוט"ש	מחיר לקוט"ש בא"ג	סה"כ לתשלום
פרטי חשבון עבור תאריכים:		16/02/23	15/03/23			
767		14,530.75	14,603.80	73.05	52.61	38.43 ₪

סה"כ לדייר:

סה"כ	שיא ביקוש
73.05	2.50
38.43 ₪	

תשלום קבוע	תשלום עבור גודל חיבור בKVA (1x40)	סה"כ	מע"מ 17.00%	סה"כ לתשלום	כולל מע"מ
20.96 ₪					
2.39 ₪					
61.78 ₪					
10.50 ₪					
72.29 ₪					

התפלגות חיוב בש"ח לפי תעו"ז

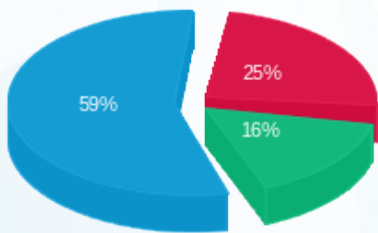

פסגה (9.47 ₪)
 גבע (6.31 ₪)
 שפל (22.65 ₪)

הסטוריית צריכה בקוט"ש

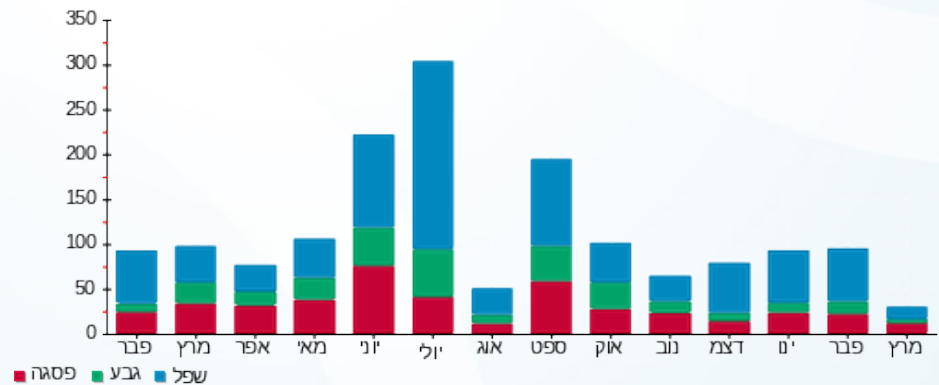

16/03/23 תאריך הפקה:
 15/03/23 תאריך קריאה נוכחית:
 16/02/23 תאריך קריאה קודמת:

שם דייר: Clore House 319
 שם אתר: בית קלור

לקוח/ה נכבד/ה, אנו מתכבדים להגיש את חישוב צריכת החשמל לתקופה 15/03/23 - 16/02/23:

5 - 81038197(1x40)

סוג תעריף	סוג צריכה	קריאה קודמת	קריאה נוכחית	סה"כ צריכה בקוט"ש	מחיר לקוט"ש בא"ג	סה"כ לתשלום
פרטי חשבון עבור תאריכים:		16/02/23	15/03/23			
767		17,375.95	17,430.25	54.30	52.61	28.57 ₪

סה"כ לדייר:

שיא ביקוש	סה"כ
0.70	54.30
	28.57 ₪

תשלום קבוע	תשלום עבור גודל חיבור בKVA (1x40)	סה"כ	מע"מ 17.00%	סה"כ לתשלום	כולל מע"מ
20.96 ₪	2.39 ₪	51.92 ₪	8.83 ₪	60.75 ₪	

התפלגות חיוב בש"ח לפי תעו"ז

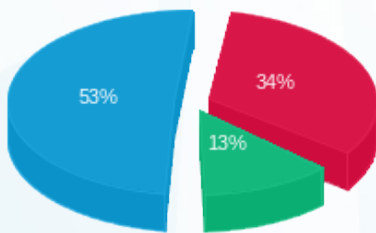

פסגה (9.79 ₪)
 גבע (3.63 ₪)
 שפל (15.15 ₪)

הסטוריית צריכה בקוט"ש

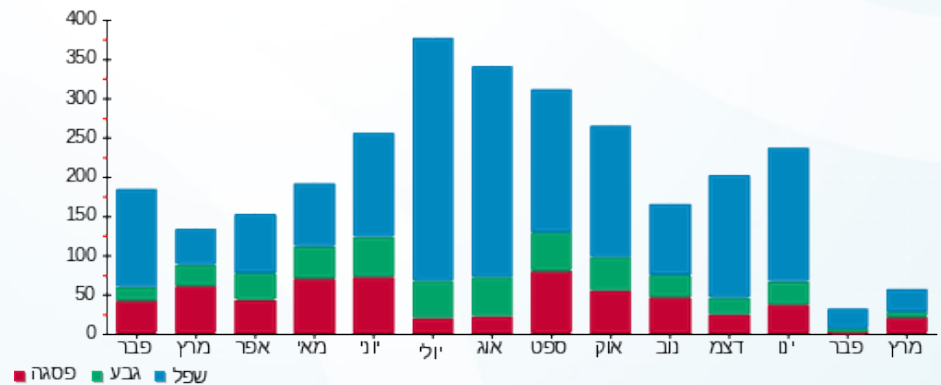

16/03/23 תאריך הפקה:
 15/03/23 תאריך קריאה נוכחי:
 16/02/23 תאריך קריאה קודמת:

שם דייר: Clore House 320
 שם אתר: בית קלור

לקוח/ה נכבד/ה, אנו מתכבדים להגיש את חישוב צריכת החשמל לתקופה 15/03/23 - 16/02/23:

4 - 81038197 (1x40)

סוג תעריף	סוג צריכה	קריאה קודמת	קריאה נוכחית	סה"כ צריכה בקוט"ש	מחיר לקוט"ש בא"ג	סה"כ לתשלום
פרטי חשבון עבור תאריכים:		16/02/23	15/03/23			
767		13,614.15	13,782.95	168.80	52.61	88.81 ₪

סה"כ לדייר:

שיא ביקוש	סה"כ
2.05	168.80
	88.81 ₪

תשלום קבוע	תשלום עבור גודל חיבור בKVA (1x40)	סה"כ	מע"מ 17.00%	סה"כ לתשלום	כולל מע"מ
20.96 ₪	2.39 ₪	112.16 ₪	19.07 ₪	131.23 ₪	

התפלגות חיוב בש"ח לפי תעו"ז

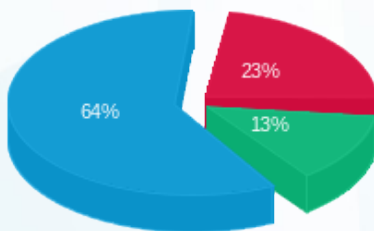

פסגה (20.52 ₪)
 גבע (11.84 ₪)
 שפל (56.45 ₪)

הסטוריית צריכה בקוט"ש

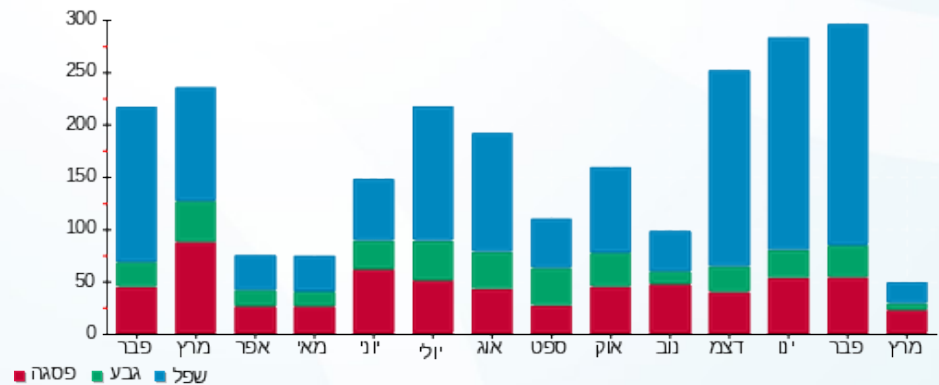

16/03/23 תאריך הפקה:
 15/03/23 תאריך קריאה נוכחית:
 16/02/23 תאריך קריאה קודמת:

שם דייר: Clore House 321
 שם אתר: בית קלור

לקוח/ה נכבד/ה, אנו מתכבדים להגיש את חישוב צריכת החשמל לתקופה 15/03/23 - 16/02/23:

7 - 81038197 (1x40)

סוג תעריף	סוג צריכה	קריאה קודמת	קריאה נוכחית	סה"כ צריכה בקוט"ש	מחיר לקוט"ש בא"ג	סה"כ לתשלום
פרטי חשבון עבור תאריכים:		16/02/23	15/03/23			
767		24,933.40	25,060.10	126.70	52.61	66.66 ₪

סה"כ לדייר:

שיא ביקוש	סה"כ
2.00	126.70
	66.66 ₪

תשלום קבוע	תשלום עבור גודל חיבור בKVA (1x40)	סה"כ	מע"מ 17.00%	סה"כ לתשלום	כולל מע"מ
20.96 ₪					
2.39 ₪					
90.01 ₪					
15.30 ₪					
105.31 ₪					

התפלגות חיוב בש"ח לפי תעו"ז

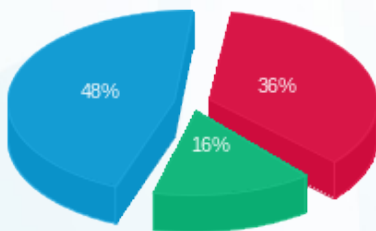

פסגה (24.28 ₪)
 גבע (10.36 ₪)
 שפל (32.01 ₪)

הסטוריית צריכה בקוט"ש

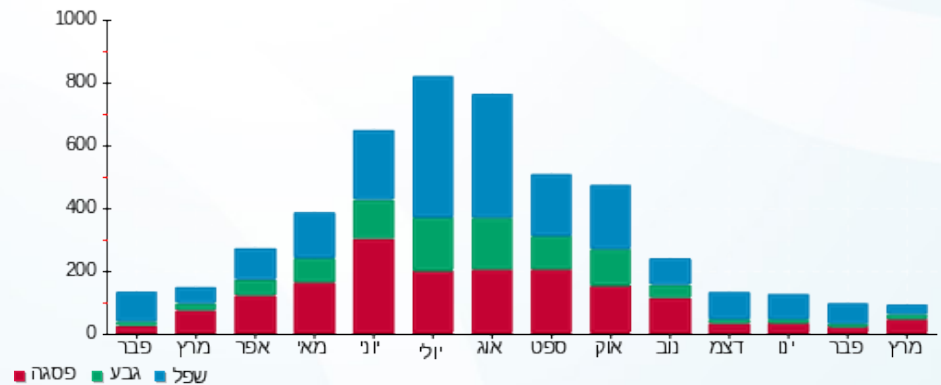



16/03/23 תאריך הפקה:
 15/03/23 תאריך קריאה נוכחית:
 16/02/23 תאריך קריאה קודמת:

שם דייר: Clore House 322
 שם אתר: בית קלור

לקוח/ה נכבד/ה, אנו מתכבדים להגיש את חישוב צריכת החשמל לתקופה 15/03/23 - 16/02/23:

6 - 81038197 (1x40)

סוג תעריף	סוג צריכה	קריאה קודמת	קריאה נוכחית	סה"כ צריכה בקוט"ש	מחיר לקוט"ש בא"ג	סה"כ לתשלום
פרטי חשבון עבור תאריכים:		16/02/23	15/03/23			
767		29,859.70	30,116.85	257.15	52.61	135.29 ₪

סה"כ לדייר:

סה"כ	שיא ביקוש
257.15	2.05
135.29 ₪	

תשלום קבוע	תשלום עבור גודל חיבור בKVA (1x40)	סה"כ	מע"מ 17.00%	סה"כ לתשלום	כולל מע"מ
20.96 ₪					
2.39 ₪					
158.64 ₪					
26.97 ₪					
185.61 ₪					

התפלגות חיוב בש"ח לפי תעו"ז

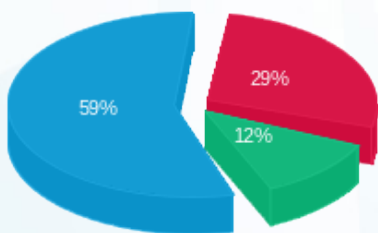

פסגה (₪ 38.67) ■
 גבע (₪ 16.15) ■
 שפל (₪ 80.47) ■

הסטוריית צריכה בקוט"ש

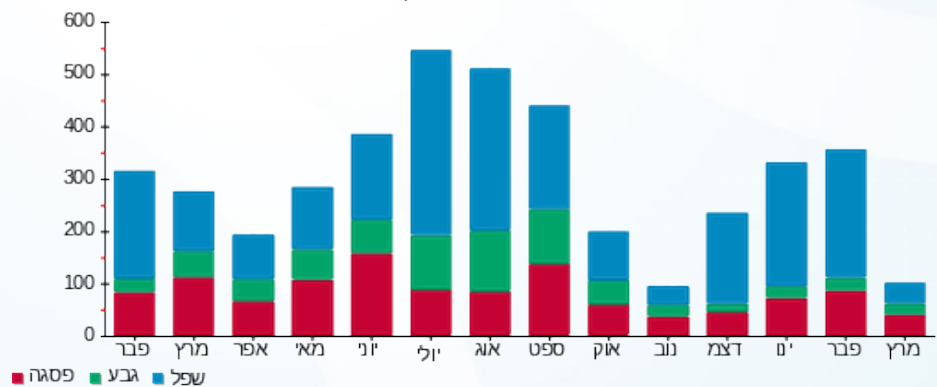

16/03/23 תאריך הפקה:
 15/03/23 תאריך קריאה נוכחית:
 16/02/23 תאריך קריאה קודמת:

שם דייר: Clore House B01
 שם אתר: בית קלור

לקוח/ה נכבד/ה, אנו מתכבדים להגיש את חישוב צריכת החשמל לתקופה 15/03/23 - 16/02/23:

1 - 81038308(1x40)

סוג תעריף	סוג צריכה	קריאה קודמת	קריאה נוכחית	סה"כ צריכה בקוט"ש	מחיר לקוט"ש בא"ג	סה"כ לתשלום
פרטי חשבון עבור תאריכים:		16/02/23	15/03/23			
767		18,373.43	18,464.55	91.12	52.61	47.94 ₪

סה"כ לדייר:

סה"כ	שיא ביקוש
91.12	1.33
47.94 ₪	

תשלום קבוע	תשלום עבור גודל חיבור בKVA (1x40)	סה"כ	מע"מ 17.00%	סה"כ לתשלום	כולל מע"מ
20.96 ₪					
2.39 ₪					
71.29 ₪					
12.12 ₪					
83.41 ₪					

התפלגות חיוב בש"ח לפי תעו"ז

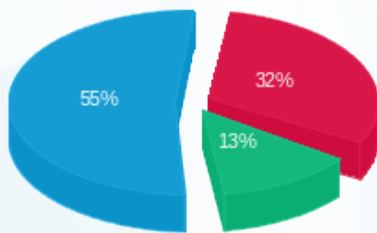

פסגה (15.40 ₪)
 גבע (6.34 ₪)
 שפל (26.20 ₪)

הסטוריית צריכה בקוט"ש

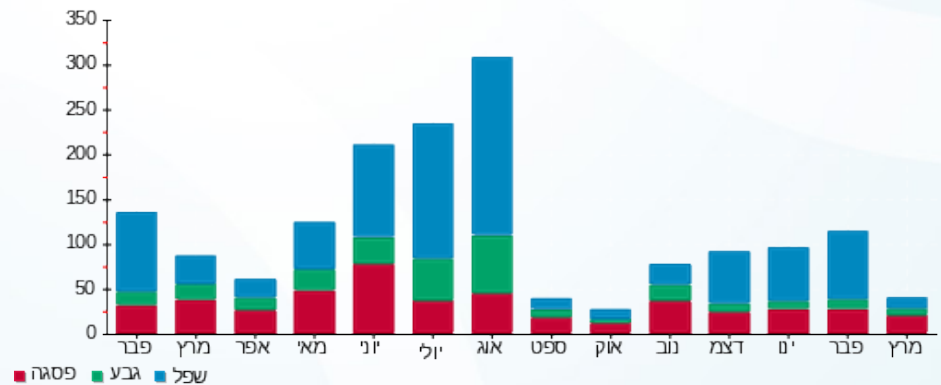

16/03/23 תאריך הפקה:
 15/03/23 תאריך קריאה נוכחית:
 16/02/23 תאריך קריאה קודמת:

שם דייר: Clore House B02
 שם אתר: בית קלור

לקוח/ה נכבד/ה, אנו מתכבדים להגיש את חישוב צריכת החשמל לתקופה 15/03/23 - 16/02/23:

2 - 81038308(1x40)

סוג תעריף	סוג צריכה	קריאה קודמת	קריאה נוכחית	סה"כ צריכה בקוט"ש	מחיר לקוט"ש בא"ג	סה"כ לתשלום
פרטי חשבון עבור תאריכים:		16/02/23	15/03/23			
767		17,334.85	17,436.46	101.60	52.61	53.45 ₪

סה"כ לדייר:

שיא ביקוש	סה"כ
1.23	101.60
	53.45 ₪

תשלום קבוע	תשלום עבור גודל חיבור בKVA (1x40)	סה"כ	מע"מ 17.00%	סה"כ לתשלום	כולל מע"מ
20.96 ₪					
2.39 ₪					
76.81 ₪					
13.06 ₪					
89.86 ₪					

התפלגות חיוב בש"ח לפי תעו"ז

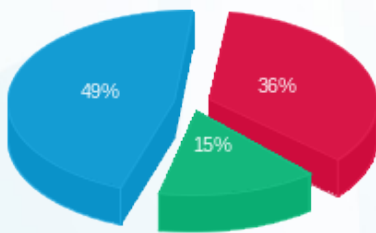

פסגה (19.28 ₪)
 גבע (8.24 ₪)
 שפל (25.93 ₪)

הסטוריית צריכה בקוט"ש

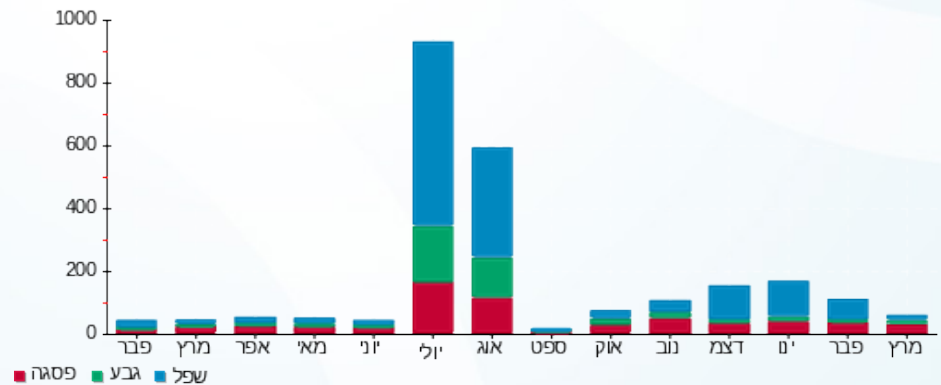

16/03/23 תאריך הפקה:
 15/03/23 תאריך קריאה נוכחית:
 16/02/23 תאריך קריאה קודמת:

שם דייר: Clore House B03
 שם אתר: בית קלור

לקוח/ה נכבד/ה, אנו מתכבדים להגיש את חישוב צריכת החשמל לתקופה 15/03/23 - 16/02/23:

3 - 81038308(1x40)

סוג תעריף	סוג צריכה	קריאה קודמת	קריאה נוכחית	סה"כ צריכה בקוט"ש	מחיר לקוט"ש בא"ג	סה"כ לתשלום
פרטי חשבון עבור תאריכים:		16/02/23	15/03/23			
767		19,509.71	19,808.64	298.93	52.61	157.27 ₪

סה"כ לדייר:

סה"כ	שיא ביקוש
298.93	2.62
157.27 ₪	

תשלום קבוע	תשלום עבור גודל חיבור בKVA (1x40)	סה"כ	מע"מ 17.00%	סה"כ לתשלום	כולל מע"מ
20.96 ₪					
2.39 ₪					
180.62 ₪					
30.71 ₪					
211.32 ₪					

התפלגות חיוב בש"ח לפי תעו"ז

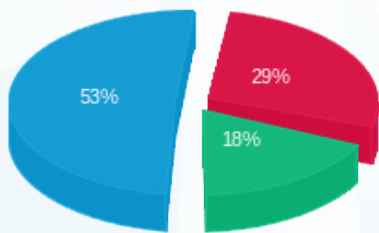

פסגה (₪ 45.50)
 גבע (₪ 28.47)
 שפל (₪ 83.30)

הסטוריית צריכה בקוט"ש

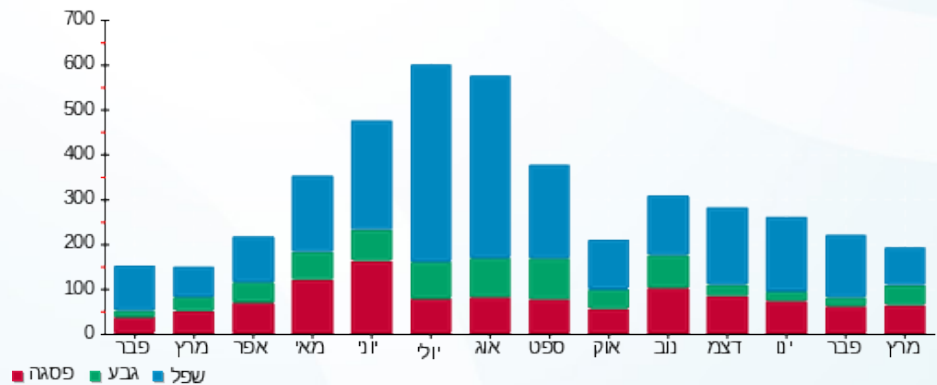

16/03/23 תאריך הפקה:
 15/03/23 תאריך קריאה נוכחית:
 16/02/23 תאריך קריאה קודמת:

שם דייר: Clore House B04
 שם אתר: בית קלור

לקוח/ה נכבד/ה, אנו מתכבדים להגיש את חישוב צריכת החשמל לתקופה 15/03/23 - 16/02/23:

4 - 81038308 (1x40)

סוג תעריף	סוג צריכה	קריאה קודמת	קריאה נוכחית	סה"כ צריכה בקוט"ש	מחיר לקוט"ש בא"ג	סה"כ לתשלום
פרטי חשבון עבור תאריכים:		16/02/23	15/03/23			
767		12,881.08	12,956.56	75.49	52.61	39.71 ₪

סה"כ לדייר:

סה"כ	שיא ביקוש
75.49	1.74
39.71 ₪	

תשלום קבוע	תשלום עבור גודל חיבור בKVA (1x40)	סה"כ	מע"מ 17.00%	סה"כ לתשלום	כולל מע"מ
20.96 ₪					
2.39 ₪					
63.07 ₪					
10.72 ₪					
73.79 ₪					

התפלגות חיוב בש"ח לפי תעו"ז

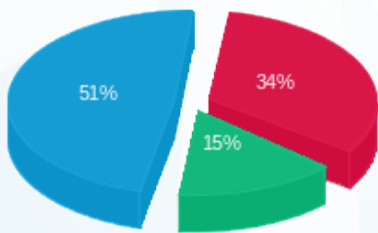

פסגה (₪ 13.50)
 גבע (₪ 6.13)
 שפל (₪ 20.08)

הסטוריית צריכה בקוט"ש

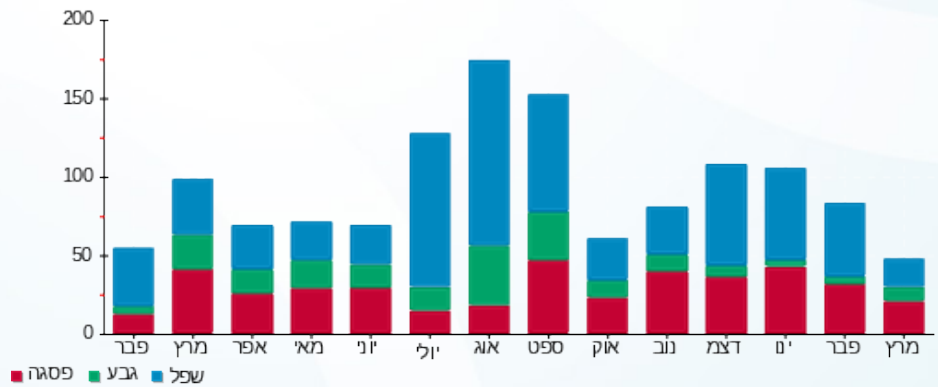

16/03/23 תאריך הפקה:
 15/03/23 תאריך קריאה נוכחית:
 16/02/23 תאריך קריאה קודמת:

שם דייר: Clore House B05
 שם אתר: בית קלור

לקוח/ה נכבד/ה, אנו מתכבדים להגיש את חישוב צריכת החשמל לתקופה 15/03/23 - 16/02/23:

5 - 81038308 (1x40)

סוג תעריף	סוג צריכה	קריאה קודמת	קריאה נוכחית	סה"כ צריכה בקוט"ש	מחיר לקוט"ש בא"ג	סה"כ לתשלום
פרטי חשבון עבור תאריכים:		16/02/23	15/03/23			
767		15,733.56	15,802.02	68.46	52.61	36.02 ₪

סה"כ לדייר:

סה"כ	שיא ביקוש
68.46	1.83
36.02 ₪	

תשלום קבוע	תשלום עבור גודל חיבור ב-KVA (1x40)	סה"כ	מע"מ 17.00%	סה"כ לתשלום	כולל מע"מ
20.96 ₪					
2.39 ₪					
59.37 ₪					
10.09 ₪					
69.46 ₪					

התפלגות חיוב בש"ח לפי תעו"ז

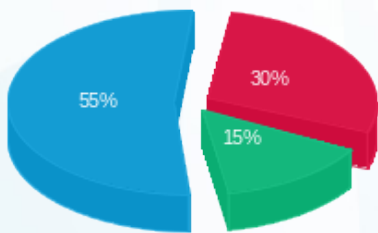

פסגה (10.76 ₪)
 גבע (5.35 ₪)
 שפל (19.91 ₪)

הסטוריית צריכה בקוט"ש

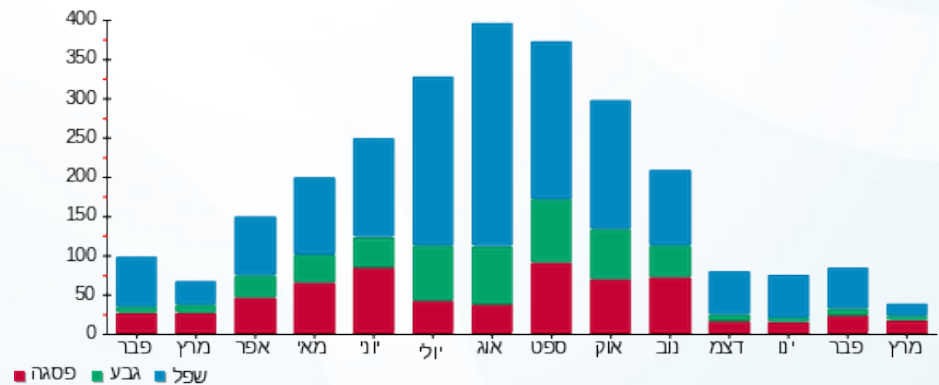

16/03/23 תאריך הפקה:
 15/03/23 תאריך קריאה נוכחית:
 16/02/23 תאריך קריאה קודמת:

שם דייר: Clore House B06
 שם אתר: בית קלור

לקוח/ה נכבד/ה, אנו מתכבדים להגיש את חישוב צריכת החשמל לתקופה 15/03/23 - 16/02/23:

6 - 81038308 (1x40)

סוג תעריף	סוג צריכה	קריאה קודמת	קריאה נוכחית	סה"כ צריכה בקוט"ש	מחיר לקוט"ש בא"ג	סה"כ לתשלום
פרטי חשבון עבור תאריכים:		16/02/23	15/03/23			
767		11,927.30	11,982.23	54.93	52.61	28.90 ₪

סה"כ לדייר:

סה"כ	שיא ביקוש
54.93	1.25
28.90 ₪	

תשלום קבוע	תשלום עבור גודל חיבור בKVA (1x40)	סה"כ	מע"מ 17.00%	סה"כ לתשלום	כולל מע"מ
20.96 ₪					
2.39 ₪					
52.25 ₪					
8.88 ₪					
61.13 ₪					

התפלגות חיוב בש"ח לפי תעו"ז

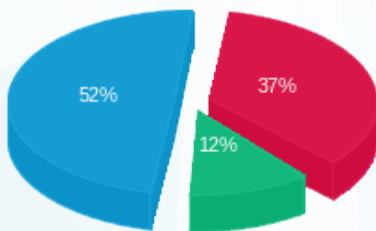

פסגה (10.62 ₪)
 גבע (3.39 ₪)
 שפל (14.88 ₪)

הסטוריית צריכה בקוט"ש

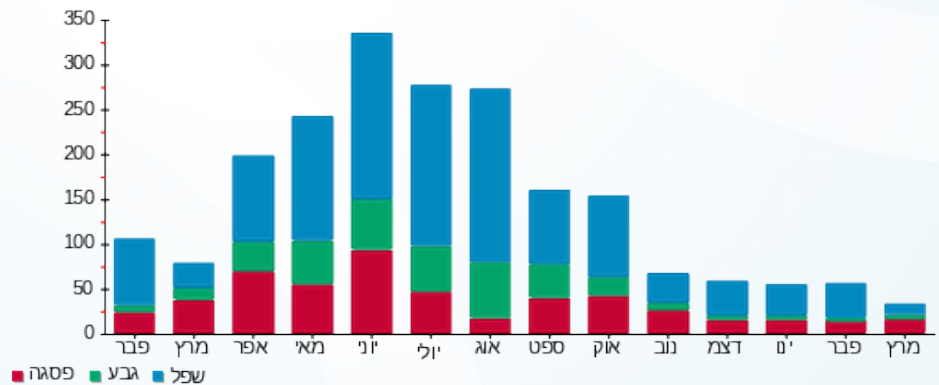

16/03/23 תאריך הפקה:
 15/03/23 תאריך קריאה נוכחית:
 16/02/23 תאריך קריאה קודמת:

שם דייר: Clore House B07
 שם אתר: בית קלור

לקוח/ה נכבד/ה, אנו מתכבדים להגיש את חישוב צריכת החשמל לתקופה 15/03/23 - 16/02/23:

7 - 81038308(1x40)

סוג תעריף	סוג צריכה	קריאה קודמת	קריאה נוכחית	סה"כ צריכה בקוט"ש	מחיר לקוט"ש בא"ג	סה"כ לתשלום
פרטי חשבון עבור תאריכים:		16/02/23	15/03/23			
767		15,009.81	15,067.49	57.68	52.61	30.35 ₪

סה"כ לדייר:

שיא ביקוש	סה"כ
0.92	57.68
	30.35 ₪

תשלום קבוע	תשלום עבור גודל חיבור בKVA (1x40)	סה"כ	מע"מ 17.00%	סה"כ לתשלום	כולל מע"מ
20.96 ₪	2.39 ₪	53.70 ₪	9.13 ₪	62.83 ₪	

התפלגות חיוב בש"ח לפי תעו"ז

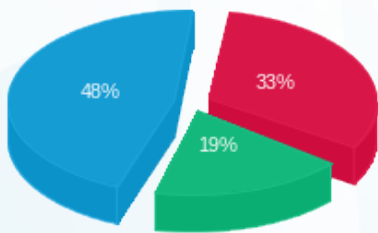

פסגה (10.08 ₪)
 גבע (5.66 ₪)
 שפל (14.61 ₪)

הסטוריית צריכה בקוט"ש

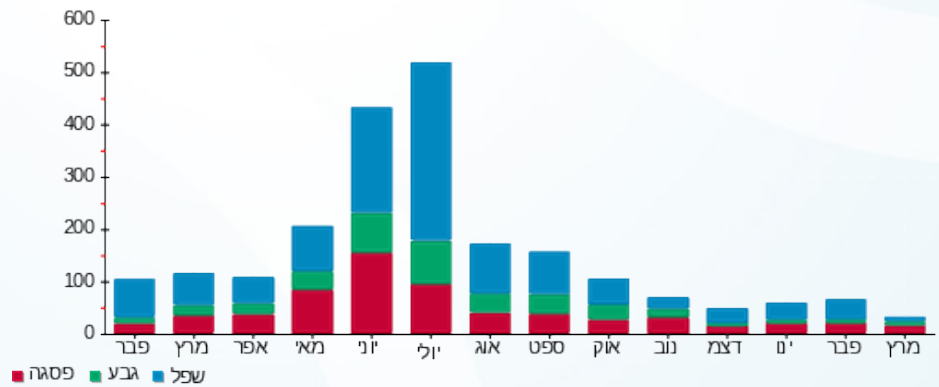



16/03/23

תאריך הפקה:

שם דייר: Clore House B08

15/03/23

תאריך קריאה נוכחית:

שם אתר: בית קלור

16/02/23

תאריך קריאה קודמת:

לקוח/ה נכבד/ה, אנו מתכבדים להגיש את חישוב צריכת החשמל לתקופה 15/03/23 - 16/02/23:

8 - 81038308(1x40)

סוג תעריף	סוג צריכה	קריאה קודמת	קריאה נוכחית	סה"כ צריכה בקוט"ש	מחיר לקוט"ש בא"ג	סה"כ לתשלום
פרטי חשבון עבור תאריכים:		16/02/23	15/03/23			
767		15,536.06	15,601.90	65.84	52.61	34.64 ₪

סה"כ לדייר:

סה"כ	שיא ביקוש
65.84	1.75
34.64 ₪	

תשלום קבוע	תשלום עבור גודל חיבור בKVA (1x40)	סה"כ	מע"מ 17.00%	סה"כ לתשלום	כולל מע"מ
20.96 ₪					
2.39 ₪					
57.99 ₪					
9.86 ₪					
67.85 ₪					

התפלגות חיוב בש"ח לפי תעו"ז

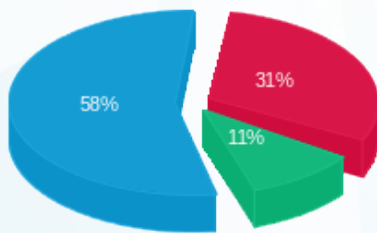

- פסגה (₪ 10.91)
- גבע (₪ 3.73)
- שפל (₪ 20.002)

הסטוריית צריכה בקוט"ש

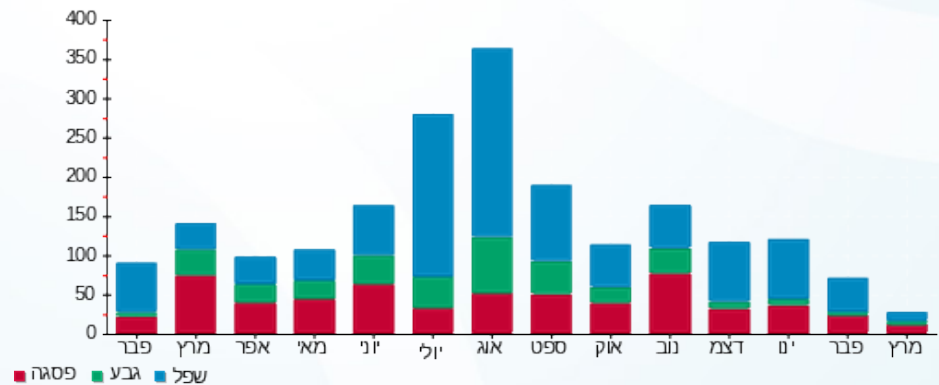

16/03/23 תאריך הפקה:
 15/03/23 תאריך קריאה נוכחית:
 16/02/23 תאריך קריאה קודמת:

שם דייר: Clore House B09
 שם אתר: בית קלור

לקוח/ה נכבד/ה, אנו מתכבדים להגיש את חישוב צריכת החשמל לתקופה 15/03/23 - 16/02/23:

9 - 81038308(1x40)

סוג תעריף	סוג צריכה	קריאה קודמת	קריאה נוכחית	סה"כ צריכה בקוט"ש	מחיר לקוט"ש בא"ג	סה"כ לתשלום
פרטי חשבון עבור תאריכים:		16/02/23	15/03/23			
767		18,840.99	18,918.34	77.35	52.61	40.70 ₪

סה"כ לדייר:

סה"כ	שיא ביקוש
77.35	2.08
40.70 ₪	

תשלום קבוע	תשלום עבור גודל חיבור בKVA (1x40)	סה"כ	מע"מ 17.00%	סה"כ לתשלום	כולל מע"מ
20.96 ₪	2.39 ₪	64.05 ₪	10.89 ₪	74.94 ₪	

התפלגות חיוב בש"ח לפי תעו"ז

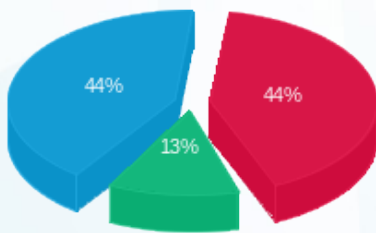

פסגה (17.82 ₪)
 גבע (5.12 ₪)
 שפל (17.76 ₪)

הסטוריית צריכה בקוט"ש

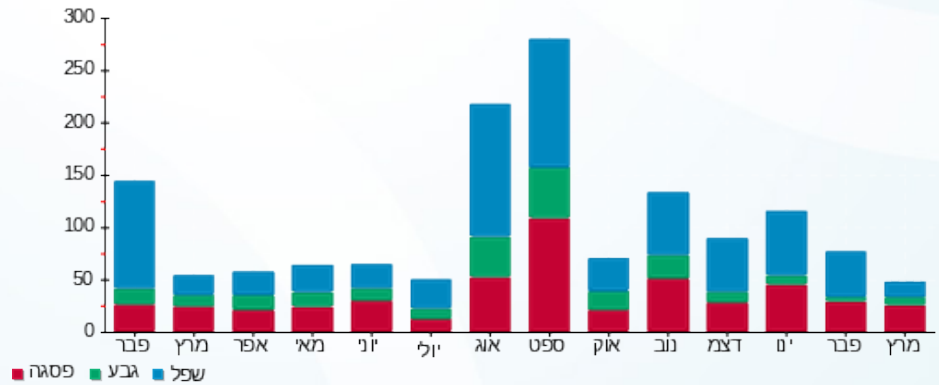

16/03/23 תאריך הפקה:
 15/03/23 תאריך קריאה נוכחית:
 16/02/23 תאריך קריאה קודמת:

שם דייר: Clore House B10
 שם אתר: בית קלור

לקוח/ה נכבד/ה, אנו מתכבדים להגיש את חישוב צריכת החשמל לתקופה 15/03/23 - 16/02/23:

10 - 81038308(1x40)

סוג תעריף	סוג צריכה	קריאה קודמת	קריאה נוכחית	סה"כ צריכה בקוט"ש	מחיר לקוט"ש בא"ג	סה"כ לתשלום
פרטי חשבון עבור תאריכים:		16/02/23	15/03/23			
767		14,857.06	14,870.27	13.21	52.61	6.95 ₪

סה"כ לדייר:

סה"כ	שיא ביקוש
13.21	0.02
6.95 ₪	

תשלום קבוע	תשלום עבור גודל חיבור KVA (1x40)	סה"כ	מע"מ 17.00%	סה"כ לתשלום	כולל מע"מ
20.96 ₪					
2.39 ₪					
30.30 ₪					
5.15 ₪					
35.46 ₪					

התפלגות חיוב בש"ח לפי תעו"ז

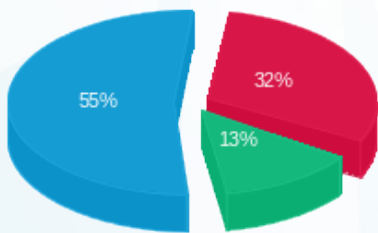

פסגה (2.21 ₪)
 גבע (0.91 ₪)
 שפל (3.83 ₪)

הסטוריית צריכה בקוט"ש

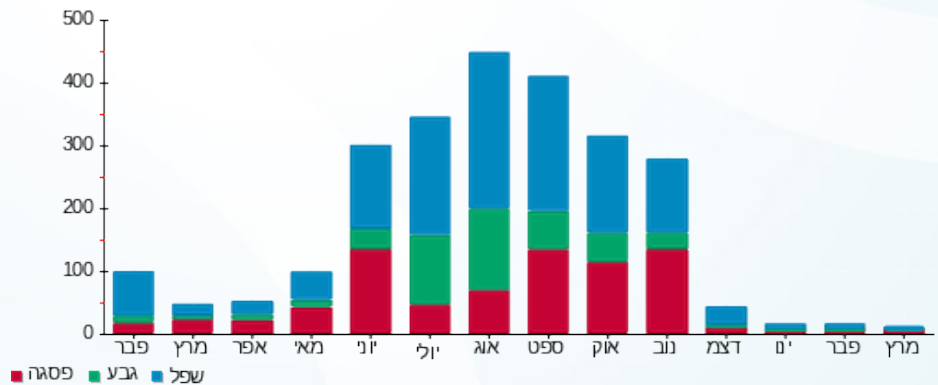

16/03/23 תאריך הפקה:
 15/03/23 תאריך קריאה נוכחית:
 16/02/23 תאריך קריאה קודמת:

שם דייר: Clore House B11
 שם אתר: בית קלור

לקוח/ה נכבד/ה, אנו מתכבדים להגיש את חישוב צריכת החשמל לתקופה 15/03/23 - 16/02/23:

11 - 81038308 (1x40)

סוג תעריף	סוג צריכה	קריאה קודמת	קריאה נוכחית	סה"כ צריכה בקוט"ש	מחיר לקוט"ש בא"ג	סה"כ לתשלום
פרטי חשבון עבור תאריכים:		16/02/23	15/03/23			
767		26,795.24	26,851.58	56.34	52.61	29.64 ₪

סה"כ לדייר:

סה"כ	שיא ביקוש
56.34	1.43
29.64 ₪	

תשלום קבוע	תשלום עבור גודל חיבור ב-KVA (1x40)	סה"כ	מע"מ 17.00%	סה"כ לתשלום	כולל מע"מ
20.96 ₪					
2.39 ₪					
52.99 ₪					
9.01 ₪					
62.00 ₪					

התפלגות חיוב בש"ח לפי תעו"ז

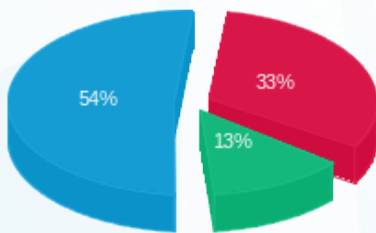

פסגה (9.81 ₪)
 גבע (3.90 ₪)
 שפל (15.94 ₪)

הסטוריית צריכה בקוט"ש

