



19/03/23

תאריך הפקה:

שם דייר: ח-2 דרומי עמדה 42 דירה 6101 ארילה שפילאכטר

28/02/23

תאריך קריאה נוכחי:

שם אתר: סי.אנד.סאן

01/02/23

תאריך קריאה קודמת:

לקוח/ה נכבד/ה, אנו מתכבדים להגיש את חישוב צריכת החשמל לתקופה 01/02/23 - 28/02/23:

ח-2 דרומי עמדה 42 דירה 6101 ארילה שפילאכטר - 2 (21055238x3)

סוג תעריף	סוג צריכה	קריאה קודמת	קריאה נוכחית	סה"כ צריכה בקוט"ש	מחיר לקוט"ש בא"ג	סה"כ לתשלום
פרטי חשבון עבור תאריכים:						
777	פסגה	01/02/23	28/02/23	76.55	90.04	68.93 ₪
778	גבע	90.00	90.95	0.95	48.24	0.46 ₪
779	שפל	472.60	595.45	122.85	38.63	47.46 ₪

תוספת קבועה

הערה	סה"כ צריכה	מחיר עבור קוט"ש אחד ב	סה"כ לתשלום
תשלום עבור אחזקה וביטוח מקיף לציוד + שירותי תוכנה וגישה מרחוק	20.04	0.58	11.68 ₪

סה"כ לדייר:

פסגה	גבע	שפל	סה"כ	שיא ביקוש
76.55	0.95	122.85	200.35	32.41
68.93 ₪	0.46 ₪	47.46 ₪	128.52 ₪	

כולל מע"מ	סה"כ לתשלום	מע"מ 17.00%	סה"כ	תשלום קבוע	תשלום עבור גודל חיבור ב KVA (3x32)
198.04 ₪	128.52 ₪	21.85 ₪	150.37 ₪	11.68 ₪	35.00 ₪
				5.74 ₪	169.27 ₪
				28.78 ₪	

התפלגות חיוב בש"ח לפי תעו"ז

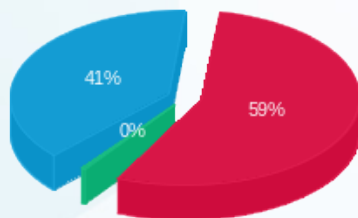

פסגה (68.93 ₪)
גבע (0.46 ₪)
שפל (47.46 ₪)

הסטוריית צריכה בקוט"ש

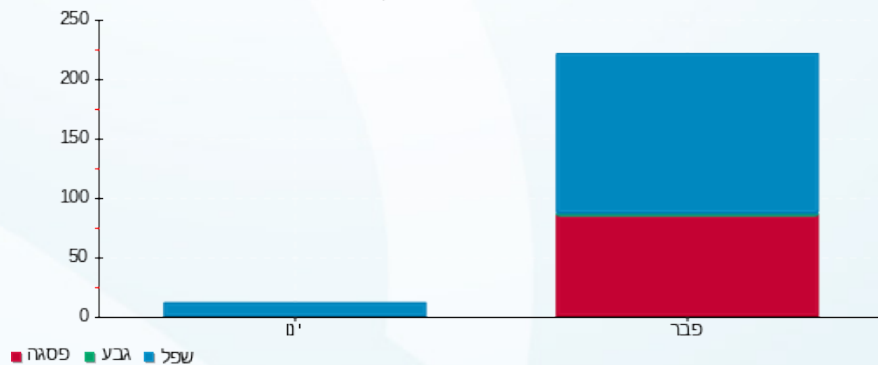

19/03/23

תאריך הפקדה:

שם דייר: ח-2 דרומי עמדה 43 דירה 6208 גיל מדין
שם אתר: סי.אנד.סאן

28/02/23

תאריך קריאה נוכחית:

01/02/23

תאריך קריאה קודמת:

לקוח/ה נכבד/ה, אנו מתכבדים להגיש את חישוב צריכת החשמל לתקופה 01/02/23 - 28/02/23:

ח-2 דרומי עמדה 43 דירה 6208 גיל מדין - 3 - (3x32)21055238

סוג תעריף	סוג צריכה	קריאה קודמת	קריאה נוכחית	סה"כ צריכה בקוט"ש	מחיר לקוט"ש בא"ג	סה"כ לתשלום
פרטי חשבון עבור תאריכים:						
777	פסגה	01/02/23	28/02/23	14.75	90.04	13.28 ₪
778	גבע	575.40	605.75	30.35	48.24	14.64 ₪
779	שפל	1,732.20	2,226.60	494.40	38.63	190.99 ₪

תוספת קבועה

הערה	סה"כ צריכה	מחיר עבור קוט"ש אחד ב	סה"כ לתשלום
תשלום עבור אחזקה וביטוח מקיף לצידוד + שירותי תוכנה וגישה מרחוק	53.95	0.41	21.89 ₪

סה"כ לדייר:

פסגה	גבע	שפל	סה"כ	שיא ביקוש
14.75	30.35	494.40	539.50	62.37
13.28 ₪	14.64 ₪	190.99 ₪	240.80 ₪	

35.00 ₪	תשלום קבוע תשלום עבור גודל חיבור בKVA (3x32) סה"כ מע"מ 17.00%	סה"כ לתשלום כולל מע"מ
5.74 ₪		
281.54 ₪		
47.86 ₪		
329.40 ₪		

התפלגות חיוב בש"ח לפי תעו"ז

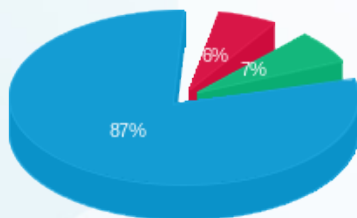

פסגה (13.28 ₪) ■
גבע (14.64 ₪) ■
שפל (190.99 ₪) ■

הסטוריית צריכה בקוט"ש

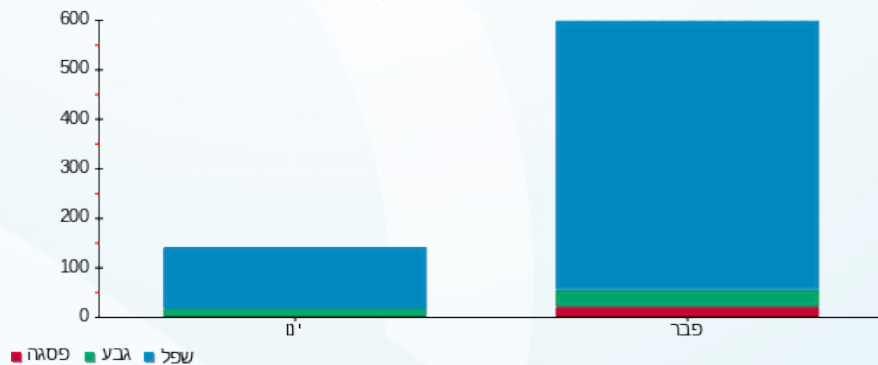



19/03/23

תאריך הפקה:

שם דייר: ח-2 דרומי עמדה 44 דירה 6309 משה הדני

28/02/23

תאריך קריאה נוכחית:

שם אתר: סי.אנד.סאן

01/02/23

תאריך קריאה קודמת:

לקוח/ה נכבד/ה, אנו מתכבדים להגיש את חישוב צריכת החשמל לתקופה 01/02/23 - 28/02/23:

ח-2 דרומי עמדה 44 דירה 6309 משה הדני - 4 - 21055238(3x32)

סוג תעריף	סוג צריכה	קריאה קודמת	קריאה נוכחית	סה"כ צריכה בקוט"ש	מחיר לקוט"ש בא"ג	סה"כ לתשלום
פרטי חשבון עבור תאריכים:						
777	פסגה	01/02/23	28/02/23	133.65	90.04	120.34 ₪
778	גבע	326.25	326.25	0.00	48.24	0.00 ₪
779	שפל	437.85	557.30	119.45	38.63	46.14 ₪

תוספת קבועה

הערה	סה"כ צריכה	מחיר עבור קוט"ש אחד ב	סה"כ לתשלום
תשלום עבור אחזקה וביטוח מקיף לציוד + שירותי תוכנה וגישה מרחוק	25.31	0.66	16.65 ₪

סה"כ לדייר:

פסגה	גבע	שפל	סה"כ	שיא ביקוש
133.65	0.00	119.45	253.10	61.18
120.34 ₪	0.00 ₪	46.14 ₪	183.13 ₪	

כולל מע"מ	סה"כ לתשלום	מע"מ 17.00%	סה"כ	תשלום קבוע	תשלום עבור גודל חיבור ב KVA (3x32)
261.93 ₪	183.13 ₪	31.15 ₪	214.28 ₪	16.65 ₪	223.87 ₪
				5.74 ₪	229.61 ₪
				35.00 ₪	264.61 ₪

התפלגות חיוב בש"ח לפי תעו"ז

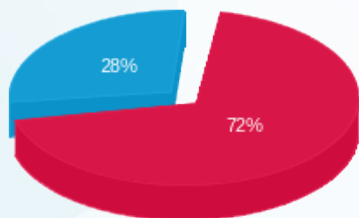

פסגה (120.34 ₪) ■
גבע (0.00 ₪) ■
שפל (46.14 ₪) ■

הסטוריית צריכה בקוט"ש

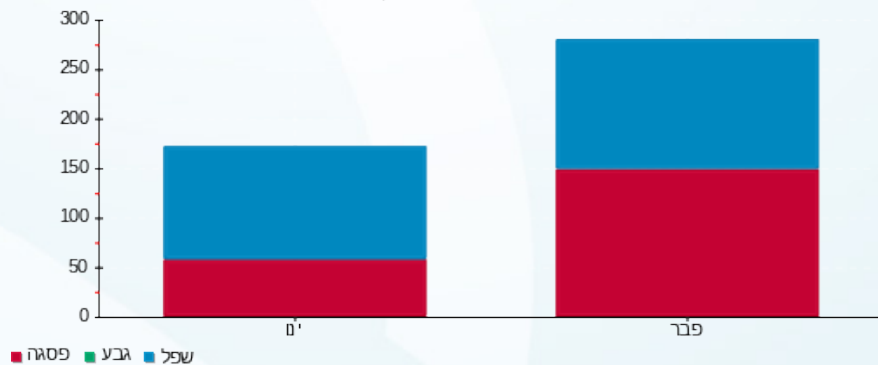



19/03/23

תאריך הפקה:

שם דייר: חניון צפוני (40 עמודות) עמדה 01 - דירה 235 אריק ארד

28/02/23

תאריך קריאה נוכחית:

שם אתר: סי.אנד.סאן

01/02/23

תאריך קריאה קודמת:

לקוח/ה נכבד/ה, אנו מתכבדים להגיש את חישוב צריכת החשמל לתקופה 01/02/23 - 28/02/23:

עמדה 01 - 1 - 20065414(3x32)

סוג תעריף	סוג צריכה	קריאה קודמת	קריאה נוכחית	סה"כ צריכה בקוט"ש	מחיר לקוט"ש בא"ג	סה"כ לתשלום
פרטי חשבון עבור תאריכים:						
777	פסגה	01/02/23	28/02/23	104.35	90.04	93.96 ₪
778	גבע	1,015.00	1,066.55	51.55	48.24	24.87 ₪
779	שפל	2,607.85	2,808.05	200.20	38.63	77.34 ₪

תוספת קבועה

הערה	סה"כ צריכה	מחיר עבור קוט"ש אחד	סה"כ לתשלום
תשלום עבור אחזקה וביטוח מקיף לציוד + שירותי תוכנה וגישה מרחוק	35.61	0.55	19.62 ₪

סה"כ לדייר:

פסגה	גבע	שפל	סה"כ	שיא ביקוש
104.35	51.55	200.20	356.10	9.22
₪ 93.96	₪ 24.87	₪ 77.34	₪ 215.78	

₪ 35.00	תשלום קבוע תשלום עבור גודל חיבור בKVA (3x32) סה"כ מע"מ 17.00%	
₪ 5.74		
₪ 256.52		
₪ 43.61		
₪ 300.13	סה"כ לתשלום	כולל מע"מ

התפלגות חיוב בש"ח לפי תע"ז

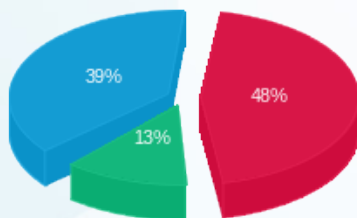

פסגה (93.96 ₪)
 גבע (24.87 ₪)
 שפל (77.34 ₪)

הסטוריית צריכה בקוט"ש

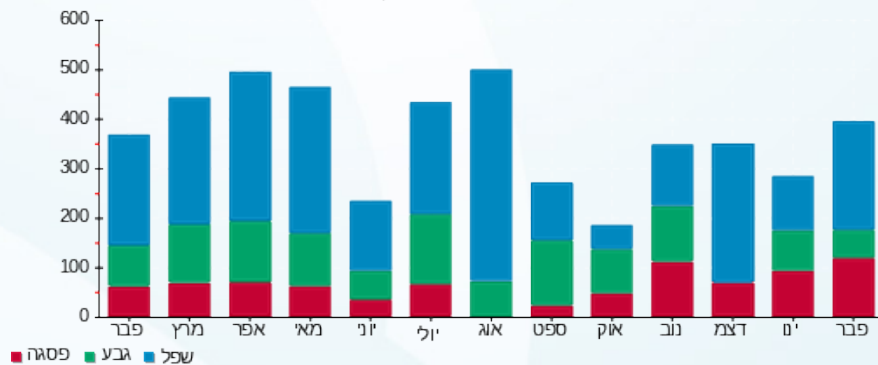



19/03/23

תאריך הפקה:

שם דייר: חניון צפוני (40 עמודות) עמדה 02 דירה 403 נטע נס
שם אתר: סי.אנד.סאן

28/02/23

תאריך קריאה נוכחית:

01/02/23

תאריך קריאה קודמת:

לקוח/ה נכבד/ה, אנו מתכבדים להגיש את חישוב צריכת החשמל לתקופה 01/02/23 - 28/02/23:

עמדה 02 - 2 - 20065414(3x32)

סוג תעריף	סוג צריכה	קריאה קודמת	קריאה נוכחית	סה"כ צריכה בקוט"ש	מחיר לקוט"ש בא"ג	סה"כ לתשלום
פרטי חשבון עבור תאריכים:						
777	פסגה	01/02/23	28/02/23	26.25	90.04	23.64 ₪
778	גבע	237.00	237.00	0.00	48.24	0.00 ₪
779	שפל	1,175.55	1,216.50	40.95	38.63	15.82 ₪

תוספת קבועה

הערה	סה"כ צריכה	מחיר עבור קוט"ש אחד ב	סה"כ לתשלום
תשלום עבור אחזקה וביטוח מקיף לציוד + שירותי תוכנה וגישה מרחוק	6.72	0.59	3.95 ₪

סה"כ לדייר:

פסגה	גבע	שפל	סה"כ	שיא ביקוש
26.25	0.00	40.95	67.20	8.89
23.64 ₪	0.00 ₪	15.82 ₪	43.40 ₪	

כולל מע"מ	סה"כ לתשלום	מע"מ 17.00%	סה"כ	תשלום קבוע	תשלום עבור גודל חיבור ב KVA (3x32)
98.45 ₪	81.50 ₪	14.30 ₪	84.14 ₪	5.74 ₪	35.00 ₪

התפלגות חיוב בש"ח לפי תע"ז

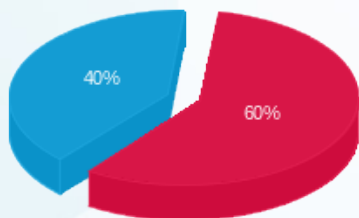

פסגה (23.64 ₪)
גבע (0.00 ₪)
שפל (15.82 ₪)

הסטוריית צריכה בקוט"ש

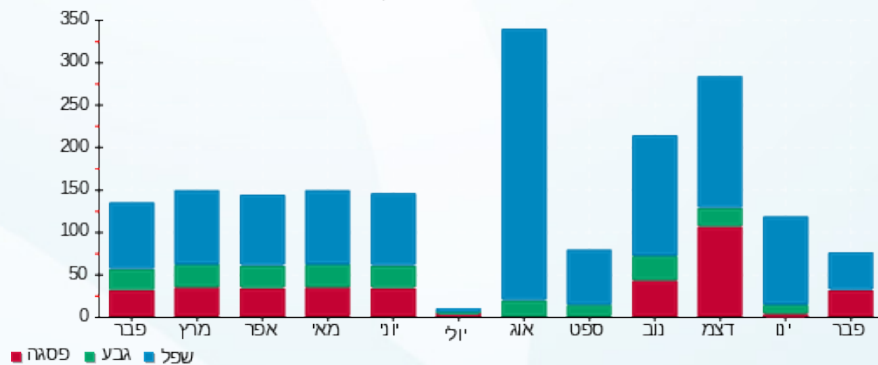

19/03/23

תאריך הפקה:

שם דייר: חניון צפוני (40 עמודות) עמדה 03 דירה 215 דני מור
שם אתר: סי.אנד.סאן

28/02/23

תאריך קריאה נוכחית:

01/02/23

תאריך קריאה קודמת:

לקוח/ה נכבד/ה, אנו מתכבדים להגיש את חישוב צריכת החשמל לתקופה 01/02/23 - 28/02/23:

עמדה 03 - 3 - 20065414(3x32)

סוג תעריף	סוג צריכה	קריאה קודמת	קריאה נוכחית	סה"כ צריכה בקוט"ש	מחיר לקוט"ש בא"ג	סה"כ לתשלום
פרטי חשבון עבור תאריכים:						
777	פסגה	01/02/23	28/02/23	24.90	90.04	22.42 ₪
778	גבע	10.80	10.80	0.00	48.24	0.00 ₪
779	שפל	66.55	66.55	0.00	38.63	0.00 ₪

תוספת קבועה

הערה	סה"כ צריכה	מחיר עבור קוט"ש אחד ב	סה"כ לתשלום
תשלום עבור אחזקה וביטוח מקיף לציוד + שירותי תוכנה וגישה מרחוק	2.49	0.90	2.24 ₪

סה"כ לדייר:

פסגה	גבע	שפל	סה"כ	שיא ביקוש
24.90	0.00	0.00	24.90	84.06
22.42 ₪	0.00 ₪	0.00 ₪	24.66 ₪	

סה"כ צריכה

סה"כ לתשלום

35.00 ₪	תשלום קבוע תשלום עבור גודל חיבור בKVA (3x32) סה"כ מע"מ 17.00%	סה"כ לתשלום כולל מע"מ
5.74 ₪		
65.40 ₪		
11.12 ₪		
76.52 ₪		

התפלגות חיוב בש"ח לפי תעו"ז



פסגה (22.42 ₪)
גבע (0.00 ₪)
שפל (0.00 ₪)

הסטוריית צריכה בקוט"ש

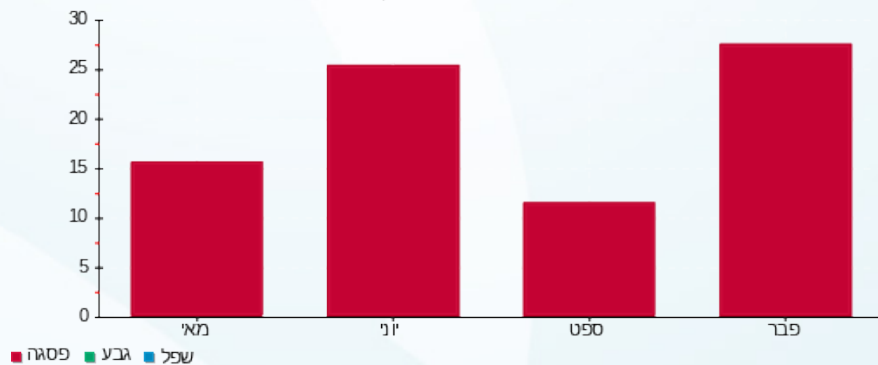



19/03/23

תאריך הפקה:

שם דייר: חניון צפוני (40 עמודות) עמדה 04 דירה 407 צבי וסוניה בר

28/02/23

תאריך קריאה נוכחית:

שם אתר: סי.אנד.סאן

01/02/23

תאריך קריאה קודמת:

לקוח/ה נכבד/ה, אנו מתכבדים להגיש את חישוב צריכת החשמל לתקופה 01/02/23 - 28/02/23:

עמדה 04 - 4 - 20065414 (3x32)

סוג תעריף	סוג צריכה	קריאה קודמת	קריאה נוכחית	סה"כ צריכה בקוט"ש	מחיר לקוט"ש בא"ג	סה"כ לתשלום
פרטי חשבון עבור תאריכים:						
777	פסגה	01/02/23	28/02/23	32.30	90.04	29.08 ₪
778	גבע	1,504.00	1,510.05	6.05	48.24	2.92 ₪
779	שפל	2,432.30	2,474.25	41.95	38.63	16.21 ₪

תוספת קבועה

הערה	סה"כ צריכה	מחיר עבור קוט"ש אחד ב	סה"כ לתשלום
תשלום עבור אחזקה וביטוח מקיף לציוד + שירותי תוכנה וגישה מרחוק	8.03	0.60	4.82 ₪

סה"כ לדייר:

פסגה	גבע	שפל	סה"כ	שיא ביקוש
32.30	6.05	41.95	80.30	1.77
₪ 29.08	₪ 2.92	₪ 16.21	₪ 53.03	

כולל מע"מ	סה"כ לתשלום	מע"מ 17.00%	סה"כ	תשלום קבוע	תשלום עבור גודל חיבור ב KVA (3x32)
109.71 ₪	93.77 ₪	15.94 ₪	5.74 ₪	35.00 ₪	

התפלגות חיוב בש"ח לפי תע"ז

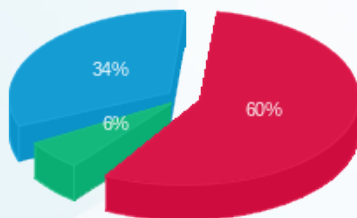

פסגה (29.08 ₪)
גבע (2.92 ₪)
שפל (16.21 ₪)

הסטוריית צריכה בקוט"ש

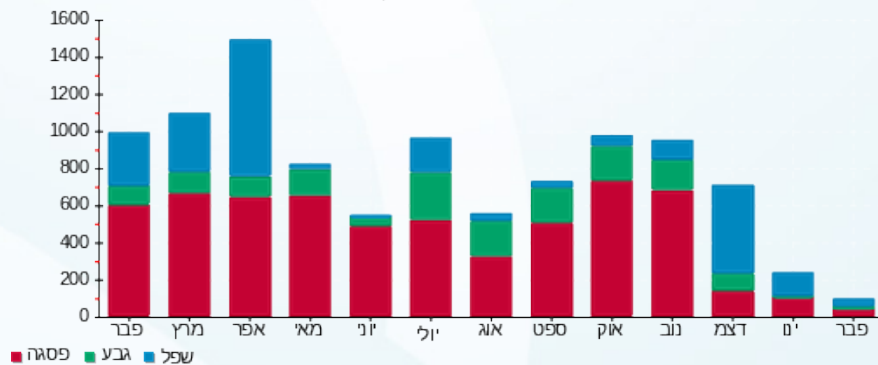



19/03/23

תאריך הפקדה:

שם דייר: חניון צפוני (40 עמודות) עמדה 08

28/02/23

תאריך קריאה נוכחית:

שם אתר: סי.אנד.סאן

01/02/23

תאריך קריאה קודמת:

לקוח/ה נכבד/ה, אנו מתכבדים להגיש את חישוב צריכת החשמל לתקופה 01/02/23 - 28/02/23:

עמדה 08 - 4 - 20065431 (3x32)

סוג תעריף	סוג צריכה	קריאה קודמת	קריאה נוכחית	סה"כ צריכה בקוט"ש	מחיר לקוט"ש בא"ג	סה"כ לתשלום
פרטי חשבון עבור תאריכים:						
777	פסגה	01/02/23	28/02/23	206.55	90.04	185.98 ₪
778	גבע	657.55	657.55	0.00	48.24	0.00 ₪
779	שפל	1,151.15	1,243.85	92.70	38.63	35.81 ₪

תוספת קבועה

הערה	סה"כ צריכה	מחיר עבור קוט"ש אחד ב	סה"כ לתשלום
תשלום עבור אחזקה וביטוח מקיף לציוד + שירותי תוכנה וגישה מרחוק	29.93	0.74	22.18 ₪

סה"כ לדייר:

פסגה	גבע	שפל	סה"כ	שיא ביקוש
206.55	0.00	92.70	299.25	13.27
185.98 ₪	0.00 ₪	35.81 ₪	243.97 ₪	

35.00 ₪	<p>תשלום קבוע</p> <p>תשלום עבור גודל חיבור בKVA (3x32)</p> <p>סה"כ</p> <p>מע"מ 17.00%</p>	<p>סה"כ לתשלום</p>
5.74 ₪		
284.71 ₪		
48.40 ₪		
333.11 ₪		<p>כולל מע"מ</p>

התפלגות חיוב בש"ח לפי תע"ז

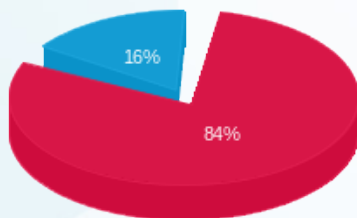

פסגה (185.98 ₪) ■
 גבע (0.00 ₪) ■
 שפל (35.81 ₪) ■

הסטוריית צריכה בקוט"ש

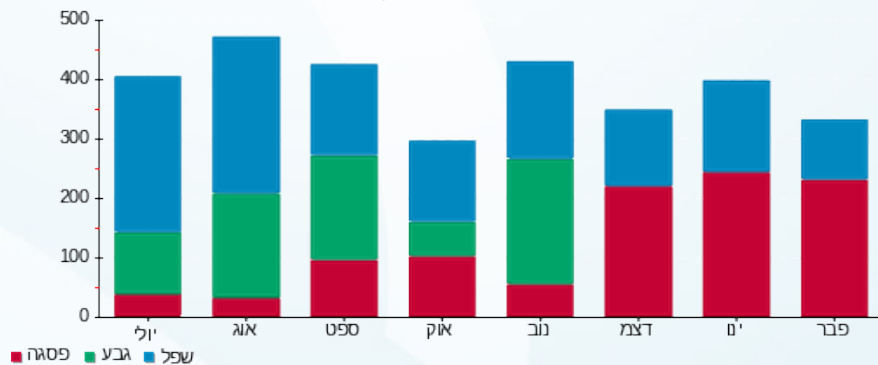



19/03/23

תאריך הפקדה:

שם דייר: עמדה 39 דירה

28/02/23

תאריך קריאה נוכחית:

שם אתר: סי.אנד.סאן

01/02/23

תאריך קריאה קודמת:

לקוח/ה נכבד/ה, אנו מתכבדים להגיש את חישוב צריכת החשמל לתקופה 01/02/23 - 28/02/23:

עמדה 39 - 3 - 20065435(3x32)

סוג תעריף	סוג צריכה	קריאה קודמת	קריאה נוכחית	סה"כ צריכה בקוט"ש	מחיר לקוט"ש בא"ג	סה"כ לתשלום
פרטי חשבון עבור תאריכים:						
777	פסגה	01/02/23	28/02/23	0.00	90.04	0.00 ₪
778	גבע	2,421.35	2,421.35	0.00	48.24	0.00 ₪
779	שפל	3,671.15	3,671.15	0.00	38.63	0.00 ₪

תוספת קבועה

הערה	סה"כ צריכה	מחיר עבור קוט"ש אחד ב	סה"כ לתשלום
תשלום עבור אחזקה וביטוח מקיף לציוד + שירותי תוכנה וגישה מרחוק	0.00	0.00	0.00 ₪

סה"כ לדייר:

פסגה	גבע	שפל	סה"כ	שיא ביקוש
0.00	0.00	0.00	0.00	
0.00 ₪	0.00 ₪	0.00 ₪	0.00 ₪	

סה"כ צריכה

סה"כ לתשלום

0.00 ₪	<p>תשלום קבוע</p> <p>תשלום עבור גודל חיבור בKVA (3x32)</p> <p>סה"כ</p> <p>מע"מ 17.00%</p>	<p>סה"כ לתשלום</p>
5.74 ₪		
40.74 ₪		
6.93 ₪		
47.67 ₪		

התפלגות חיוב בש"ח לפי תע"ז

הסטוריית צריכה בקוט"ש

■ פסגה (0.00 ₪)
■ גבע (0.00 ₪)
■ שפל (0.00 ₪)

