



20/03/23 תאריך הפקה:
 01/03/23 תאריך קריאה נוכחית:
 03/02/23 תאריך קריאה קודמת:

שם דייר: אייבורי
 שם אתר: מ.א.ל.מ נכסים בע"מ . היוצרים 2 כ"ס

לקוח/ה נכבד/ה, אנו מתכבדים להגיש את חישוב צריכת החשמל לתקופה 01/03/23 - 03/02/23:

אייבורי - 11 - 18029626(0x0)

סה"כ לתשלום	מחיר לקוט"ש בא"ג	סה"כ צריכה בקוט"ש	קריאה נוכחית	קריאה קודמת	סוג צריכה	סוג תעריף
			28/02/23	03/02/23	פרטי חשבון עבור תאריכים:	
145.77 ₪	90.04	161.90	36,820.05	36,658.15	פסגה	777
9.38 ₪	48.24	19.45	9,255.10	9,235.65	גבע	778
160.35 ₪	38.63	415.10	17,271.65	16,856.55	שפל	779
			01/03/23	01/03/23	פרטי חשבון עבור תאריכים:	
3.18 ₪	44.17	7.20	36,827.25	36,820.05	פסגה	777
0.00 ₪	47.25	0.00	9,255.10	9,255.10	גבע	778
12.74 ₪	39.55	32.20	17,303.85	17,271.65	שפל	779

סה"כ לדייר:

שיא ביקוש	סה"כ	שפל	גבע	פסגה
11.32	635.85	447.30	19.45	169.10
	331.43 ₪	173.09 ₪	9.38 ₪	148.96 ₪

סה"כ צריכה
 סה"כ לתשלום

210.98 ₪	תשלום קבוע	
0.00 ₪	תשלום עבור גודל חיבור בKVA (0x0)	
0.929	מקדם הספק	
0.00 ₪	תשלום עבור מקדם הספק	
542.41 ₪	סה"כ לתשלום	לא כולל מע"מ



20/03/23 תאריך הפקה:
 01/03/23 תאריך קריאה נוכחית:
 03/02/23 תאריך קריאה קודמת:

שם דייר: אייקון מכון ספורט
 שם אתר: מ.א.ל.מ נכסים בע"מ . היוצרים 2 כ"ס

לקוח/ה נכבד/ה, אנו מתכבדים להגיש את חישוב צריכת החשמל לתקופה 01/03/23 - 03/02/23:

אייקון מכון ספורט - 13 - 18029626(0x0)

סוג תעריף	סוג צריכה	קריאה קודמת	קריאה נוכחית	סה"כ צריכה בקוט"ש	מחיר לקוט"ש בא"ג	סה"כ לתשלום
פרטי חשבון עבור תאריכים:						
		03/02/23	28/02/23			
777	פסגה	355,877.60	359,745.60	3,868.00	90.04	3,482.75 ₪
778	גבע	187,948.80	189,141.60	1,192.80	48.24	575.41 ₪
779	שפל	252,728.80	260,411.20	7,682.40	38.63	2,967.71 ₪
פרטי חשבון עבור תאריכים:						
		01/03/23	01/03/23			
777	פסגה	359,745.60	359,964.00	218.40	44.17	96.47 ₪
778	גבע	189,141.60	189,141.60	0.00	47.25	0.00 ₪
779	שפל	260,411.20	260,991.20	580.00	39.55	229.39 ₪

סה"כ לדייר:

שיא ביקוש	סה"כ	שפל	גבע	פסגה
124.00	13,541.60	8,262.40	1,192.80	4,086.40
	7,351.72 ₪	3,197.10 ₪	575.41 ₪	3,579.21 ₪

סה"כ צריכה
 סה"כ לתשלום

210.98 ₪	תשלום קבוע	
0.00 ₪	תשלום עבור גודל חיבור בKVA (0x0)	
0.987	מקדם הספק	
0.00 ₪	תשלום עבור מקדם הספק	
7,562.70 ₪	סה"כ לתשלום	לא כולל מע"מ

התפלגות חיוב בש"ח לפי תע"ז

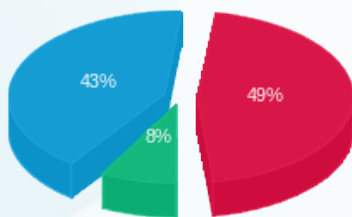

■ פסגה (3,579.21 ₪)
 ■ גבע (575.41 ₪)
 ■ שפל (3,197.10 ₪)

הסטוריית צריכה בקוט"ש

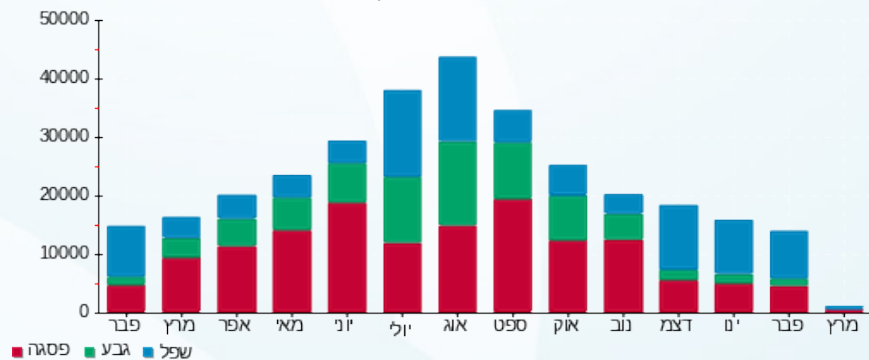



20/03/23 תאריך הפקה:
 01/03/23 תאריך קריאה נוכחית:
 03/02/23 תאריך קריאה קודמת:

שם דייר: אקו סרוויס
שם אתר: מ.א.ל.מ נכסים בע"מ . היוצרים 2 כ"ס

לקוח/ה נכבד/ה, אנו מתכבדים להגיש את חישוב צריכת החשמל לתקופה 01/03/23 - 03/02/23:

אקו סרוויס - 3 - 18029626(0x0)

סוג תעריף	סוג צריכה	קריאה קודמת	קריאה נוכחית	סה"כ צריכה בקוט"ש	מחיר לקוט"ש בא"ג	סה"כ לתשלום
פרטי חשבון עבור תאריכים:						
		03/02/23	28/02/23			
777	פסגה	19,552.30	19,617.10	64.80	90.04	58.35 ₪
778	גבע	4,015.50	4,053.00	37.50	48.24	18.09 ₪
779	שפל	11,154.50	11,765.00	610.50	38.63	235.84 ₪
פרטי חשבון עבור תאריכים:						
		01/03/23	01/03/23			
777	פסגה	19,617.10	19,619.60	2.50	44.17	1.10 ₪
778	גבע	4,053.00	4,053.00	0.00	47.25	0.00 ₪
779	שפל	11,765.00	11,807.40	42.40	39.55	16.77 ₪

אקו סרוויס - 7 - 18029626(0x0)

סוג תעריף	סוג צריכה	קריאה קודמת	קריאה נוכחית	סה"כ צריכה בקוט"ש	מחיר לקוט"ש בא"ג	סה"כ לתשלום
פרטי חשבון עבור תאריכים:						
		03/02/23	28/02/23			
777	פסגה	8,215.40	8,227.60	12.20	90.04	10.98 ₪
778	גבע	2,113.80	2,122.70	8.90	48.24	4.29 ₪
779	שפל	4,967.80	5,055.60	87.80	38.63	33.92 ₪
פרטי חשבון עבור תאריכים:						
		01/03/23	01/03/23			
777	פסגה	8,227.60	8,227.70	0.10	44.17	0.04 ₪
778	גבע	2,122.70	2,122.70	0.00	47.25	0.00 ₪
779	שפל	5,055.60	5,062.70	7.10	39.55	2.81 ₪

סה"כ לדייר:

פסגה	גבע	שפל	סה"כ	שיא ביקוש
79.60	46.40	747.80	873.80	12.81
₪ 70.48	₪ 22.38	₪ 289.33	₪ 382.19	

סה"כ צריכה
סה"כ לתשלום

210.98 ₪	תשלום קבוע
0.00 ₪	תשלום עבור גודל חיבור בKVA (0x0)
0.958	מקדם הספק





₪ 0.00	תשלום עבור מקדם הספק	
₪ 593.17	סה"כ לתשלום	לא כולל מע"מ

התפלגות חיוב בש"ח לפי תעו"ז

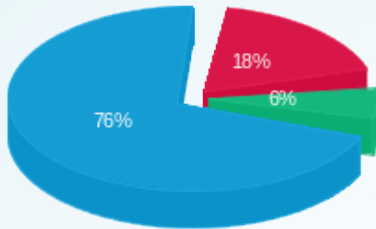

- פסגה (70.48) ₪
- גבע (22.38) ₪
- שפל (289.33) ₪

הסטוריית צריכה בקוט"ש

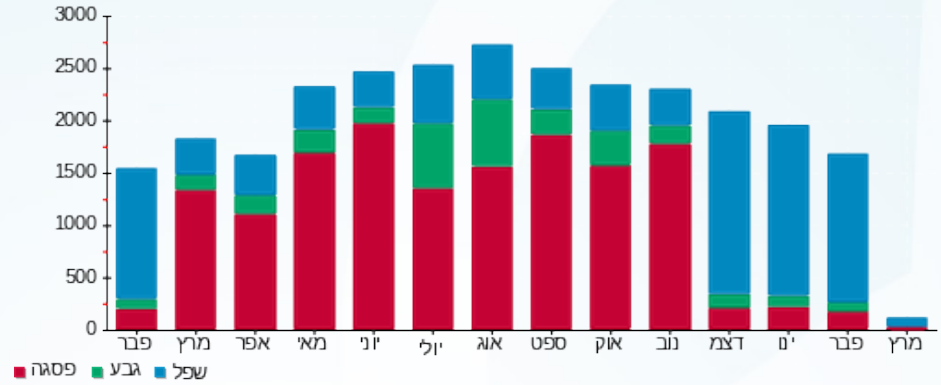

20/03/23 תאריך הפקה:
 01/03/23 תאריך קריאה נוכחית:
 03/02/23 תאריך קריאה קודמת:

שם דייר: ווק אין
 שם אתר: מ.א.ל.מ נכסים בע"מ . היוצרים 2 כ"ס

לקוח/ה נכבד/ה, אנו מתכבדים להגיש את חישוב צריכת החשמל לתקופה 01/03/23 - 03/02/23:

ווק אין - 9 - 18029626(0x0)

סה"כ לתשלום	מחיר לקוט"ש בא"ג	סה"כ צריכה בקוט"ש	קריאה נוכחית	קריאה קודמת	סוג צריכה	סוג תעריף
			28/02/23	03/02/23	פרטי חשבון עבור תאריכים:	
₪ 382.31	90.04	424.60	102,625.80	102,201.20	פסגה	777
₪ 17.32	48.24	35.90	28,377.00	28,341.10	גבע	778
₪ 361.46	38.63	935.70	32,364.40	31,428.70	שפל	779
			01/03/23	01/03/23	פרטי חשבון עבור תאריכים:	
₪ 7.82	44.17	17.70	102,643.50	102,625.80	פסגה	777
₪ 0.00	47.25	0.00	28,377.00	28,377.00	גבע	778
₪ 18.23	39.55	46.10	32,410.50	32,364.40	שפל	779

סה"כ לדייר:

שיא ביקוש	סה"כ	שפל	גבע	פסגה
14.36	1,460.00	981.80	35.90	442.30
	₪ 787.14	₪ 379.69	₪ 17.32	₪ 390.13

סה"כ צריכה
 סה"כ לתשלום

₪ 210.98	תשלום קבוע	
₪ 0.00	תשלום עבור גודל חיבור בKVA (0x0)	
0.993	מקדם הספק	
₪ 0.00	תשלום עבור מקדם הספק	
₪ 998.12	סה"כ לתשלום	לא כולל מע"מ

20/03/23 תאריך הפקה:
 01/03/23 תאריך קריאה נוכחית:
 03/02/23 תאריך קריאה קודמת:

שם דייר: חדר חשמל ראשי, מחסן
 שם אתר: מ.א.ל.מ נכסים בע"מ . היוצרים 2 כ"ס

לקוח/ה נכבד/ה, אנו מתכבדים להגיש את חישוב צריכת החשמל לתקופה 01/03/23 - 03/02/23:

חדר חשמל ראשי מחסן - 6 - 18029626(0x0)

סוג תעריף	סוג צריכה	קריאה קודמת	קריאה נוכחית	סה"כ צריכה בקוט"ש	מחיר לקוט"ש בא"ג	סה"כ לתשלום
פרטי חשבון עבור תאריכים:						
		03/02/23	28/02/23			
777	פסגה	56.80	56.80	0.00	90.04	0.00 ₪
778	גבע	19.00	19.40	0.40	48.24	0.19 ₪
779	שפל	39.00	41.30	2.30	38.63	0.89 ₪
פרטי חשבון עבור תאריכים:						
		01/03/23	01/03/23			
777	פסגה	56.80	56.80	0.00	44.17	0.00 ₪
778	גבע	19.40	19.40	0.00	47.25	0.00 ₪
779	שפל	41.30	41.50	0.20	39.55	0.08 ₪

סה"כ לדייר:

שיא ביקוש	סה"כ	שפל	גבע	פסגה
0.62	2.90	2.50	0.40	0.00
	1.16 ₪	0.97 ₪	0.19 ₪	0.00 ₪

סה"כ צריכה
 סה"כ לתשלום

210.98 ₪	תשלום קבוע	
0.00 ₪	תשלום עבור גודל חיבור בKVA (0x0)	
0.979	מקדם הספק	
0.00 ₪	תשלום עבור מקדם הספק	
212.14 ₪	סה"כ לתשלום	לא כולל מע"מ

התפלגות חיוב בש"ח לפי תע"ז

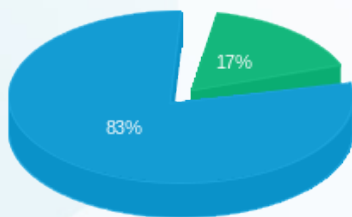

פסגה (0.00 ₪)
 גבע (0.19 ₪)
 שפל (0.97 ₪)

הסטוריית צריכה בקוט"ש

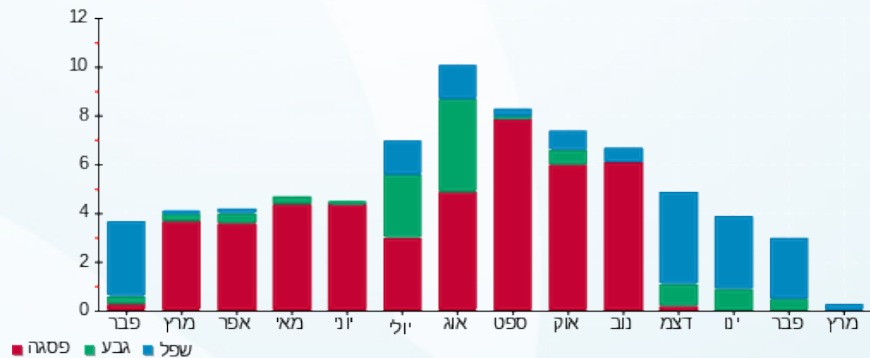



20/03/23

תאריך הפקה:

01/03/23

תאריך קריאה נוכחית:

03/02/23

תאריך קריאה קודמת:

שם דייר: מחסן נומילי
שם אתר: מ.א.ל.מ נכסים בע"מ . היוצרים 2 כ"ס

לקוח/ה נכבד/ה, אנו מתכבדים להגיש את חישוב צריכת החשמל לתקופה 01/03/23 - 03/02/23:

מחסן נומילי - 14 - 18029626(0x0)

סוג תעריף	סוג צריכה	קריאה קודמת	קריאה נוכחית	סה"כ צריכה בקוט"ש	מחיר לקוט"ש בא"ג	סה"כ לתשלום
פרטי חשבון עבור תאריכים:						
777	פסגה	03/02/23	28/02/23	146.00	90.04	131.46 ₪
778	גבע	5,262.10	5,338.10	76.00	48.24	36.66 ₪
779	שפל	17,210.90	17,829.50	618.60	38.63	238.97 ₪
פרטי חשבון עבור תאריכים:						
777	פסגה	10,338.90	10,346.10	7.20	44.17	3.18 ₪
778	גבע	5,338.10	5,338.10	0.00	47.25	0.00 ₪
779	שפל	17,829.50	17,858.30	28.80	39.55	11.39 ₪

סה"כ לדייר:

פסגה	גבע	שפל	סה"כ	שיא ביקוש
153.20	76.00	647.40	876.60	5.03
134.64 ₪	36.66 ₪	250.36 ₪	421.66 ₪	

סה"כ צריכה
סה"כ לתשלום

210.98 ₪	תשלום קבוע	לא כולל מע"מ
0.00 ₪	תשלום עבור גודל חיבור בKVA (0x0)	
0.726	מקדם הספק	
102.50 ₪	תשלום עבור מקדם הספק	
735.14 ₪	סה"כ לתשלום	

התפלגות חיוב בש"ח לפי תע"ז

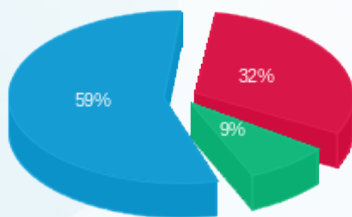

פסגה (134.64 ₪) 59%
גבע (36.66 ₪) 32%
שפל (250.36 ₪) 9%

הסטוריית צריכה בקוט"ש

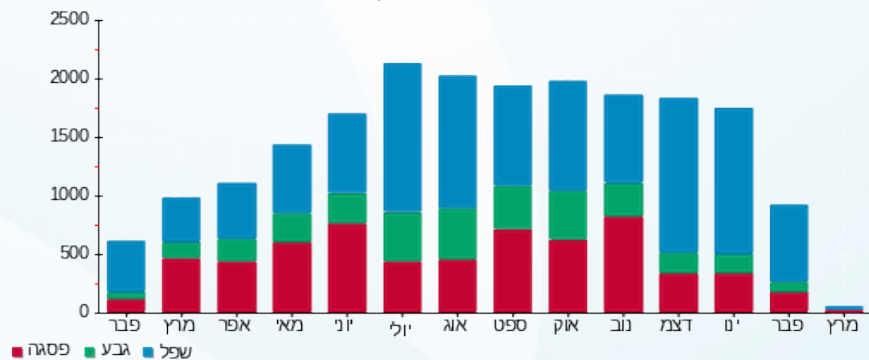

20/03/23 תאריך הפקה:
 01/03/23 תאריך קריאה נוכחית:
 03/02/23 תאריך קריאה קודמת:

שם דייר: משרד שמאל שעון
 שם אתר: מ.א.ל.מ נכסים בע"מ . היוצרים 2 כ"ס

לקוח/ה נכבד/ה, אנו מתכבדים להגיש את חישוב צריכת החשמל לתקופה 01/03/23 - 03/02/23:

משרד שמאל שעון - 4 - 18029626(0x0)

סוג תעריף	סוג צריכה	קריאה קודמת	קריאה נוכחית	סה"כ צריכה בקוט"ש	מחיר לקוט"ש בא"ג	סה"כ לתשלום
פרטי חשבון עבור תאריכים:						
777	פסגה	03/02/23	28/02/23	59.84	90.04	53.88 ₪
778	גבע	2,834.24	2,852.96	18.72	48.24	9.03 ₪
779	שפל	8,436.48	8,618.08	181.60	38.63	70.15 ₪
פרטי חשבון עבור תאריכים:						
777	פסגה	01/03/23	01/03/23	4.64	44.17	2.05 ₪
778	גבע	2,852.96	2,852.96	0.00	47.25	0.00 ₪
779	שפל	8,618.08	8,628.00	9.92	39.55	3.92 ₪

סה"כ לדייר:

פסגה	גבע	שפל	סה"כ	שיא ביקוש
64.48	18.72	191.52	274.72	2.86
₪ 55.93	₪ 9.03	₪ 74.08	₪ 139.04	

סה"כ צריכה
 סה"כ לתשלום

210.98 ₪	תשלום קבוע	לא כולל מע"מ
0.00 ₪	תשלום עבור גודל חיבור בKVA (0x0)	
0.530	מקדם הספק	
81.27 ₪	תשלום עבור מקדם הספק	
431.29 ₪	סה"כ לתשלום	

התפלגות חיוב בש"ח לפי תע"ז

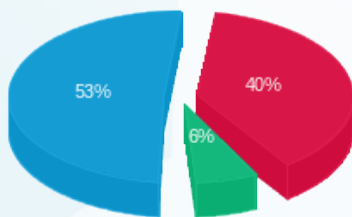

פסגה (55.93 ₪) ■
 גבע (9.03 ₪) ■
 שפל (74.08 ₪) ■

הסטוריית צריכה בקוט"ש

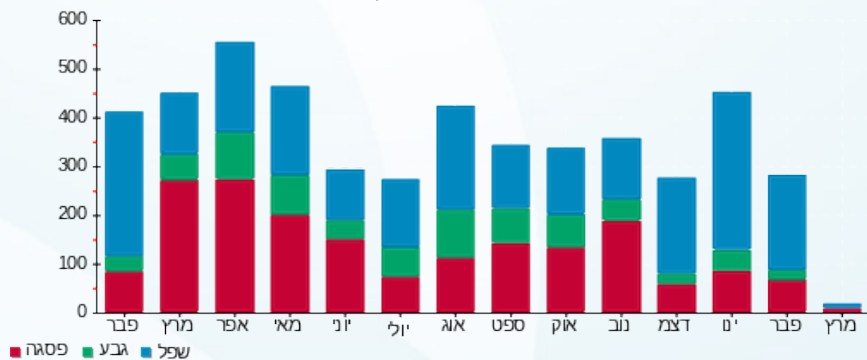

20/03/23 תאריך הפקה:
 01/03/23 תאריך קריאה נוכחית:
 03/02/23 תאריך קריאה קודמת:

שם דייר: נו מי לי
 שם אתר: מ.א.ל.מ נכסים בע"מ . היוצרים 2 כ"ס

לקוח/ה נכבד/ה, אנו מתכבדים להגיש את חישוב צריכת החשמל לתקופה 01/03/23 - 03/02/23:

נו מי לי - 10 - 18029626(0x0)

סה"כ לתשלום	מחיר לקוט"ש בא"ג	סה"כ צריכה בקוט"ש	קריאה נוכחית	קריאה קודמת	סוג צריכה	סוג תעריף
			28/02/23	03/02/23	פרטי חשבון עבור תאריכים:	
₪ 0.00	90.04	0.00	1,455.00	1,455.00	פסגה	777
₪ 0.00	48.24	0.00	920.10	920.10	גבע	778
₪ 0.00	38.63	0.00	2,795.70	2,795.70	שפל	779
			01/03/23	01/03/23	פרטי חשבון עבור תאריכים:	
₪ 0.00	44.17	0.00	1,455.00	1,455.00	פסגה	777
₪ 0.00	47.25	0.00	920.10	920.10	גבע	778
₪ 0.00	39.55	0.00	2,795.70	2,795.70	שפל	779

סה"כ לדייר:

שיא ביקוש	סה"כ	שפל	גבע	פסגה
	0.00	0.00	0.00	0.00
	₪ 0.00	₪ 0.00	₪ 0.00	₪ 0.00

סה"כ צריכה
 סה"כ לתשלום

210.98 ₪	תשלום קבוע	
0.00 ₪	תשלום עבור גודל חיבור בKVA (0x0)	
0.000	מקדם הספק	
0.00 ₪	תשלום עבור מקדם הספק	
210.98 ₪	סה"כ לתשלום	לא כולל מע"מ

20/03/23 תאריך הפקה:
 01/03/23 תאריך קריאה נוכחית:
 03/02/23 תאריך קריאה קודמת:

שם דייר: פעלטון חדש
 שם אתר: מ.א.ל.מ נכסים בע"מ . היוצרים 2 כ"ס

לקוח/ה נכבד/ה, אנו מתכבדים להגיש את חישוב צריכת החשמל לתקופה 01/03/23 - 03/02/23:

פעלטון 2 - 1 - 18029626(0x0)

סוג תעריף	סוג צריכה	קריאה קודמת	קריאה נוכחית	סה"כ צריכה בקוט"ש	מחיר לקוט"ש בא"ג	סה"כ לתשלום
פרטי חשבון עבור תאריכים:						
		03/02/23	28/02/23			
777	פסגה	208,725.00	213,810.00	5,085.00	90.04	4,578.53 ₪
778	גבע	52,471.80	53,340.00	868.20	48.24	418.82 ₪
779	שפל	115,481.40	124,157.40	8,676.00	38.63	3,351.54 ₪
פרטי חשבון עבור תאריכים:						
		01/03/23	01/03/23			
777	פסגה	213,810.00	214,144.80	334.80	44.17	147.88 ₪
778	גבע	53,340.00	53,340.00	0.00	47.25	0.00 ₪
779	שפל	124,157.40	124,522.20	364.80	39.55	144.28 ₪

סה"כ לדייר:

שיא ביקוש	סה"כ	שפל	גבע	פסגה	סה"כ צריכה
226.49	15,328.80	9,040.80	868.20	5,419.80	סה"כ לתשלום
	8,641.05 ₪	3,495.82 ₪	418.82 ₪	4,726.42 ₪	

210.98 ₪	תשלום קבוע	
0.00 ₪	תשלום עבור גודל חיבור בKVA (0x0)	
0.949	מקדם הספק	
0.00 ₪	תשלום עבור מקדם הספק	
8,852.03 ₪	סה"כ לתשלום	לא כולל מע"מ

התפלגות חיוב בש"ח לפי תעו"ז

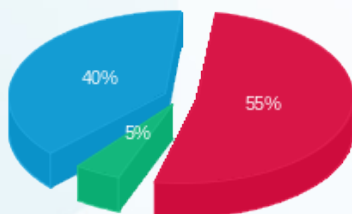

■ פסגה (4,726.42 ₪)
 ■ גבע (418.82 ₪)
 ■ שפל (3,495.82 ₪)

הסטוריית צריכה בקוט"ש

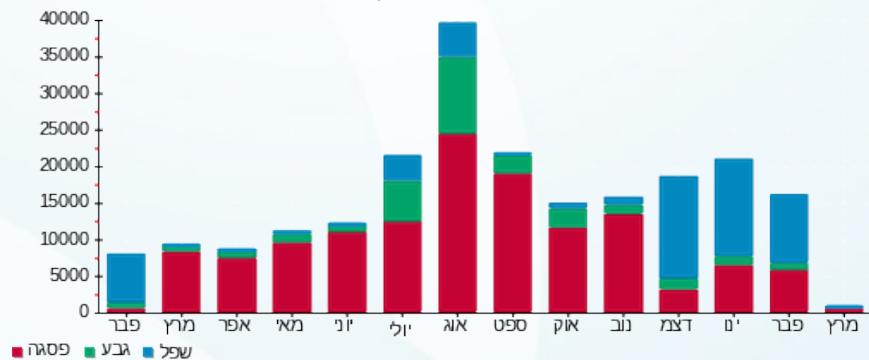



20/03/23 תאריך הפקדה:
 01/03/23 תאריך קריאה נוכחית:
 03/02/23 תאריך קריאה קודמת:

שם דייר: ראשי לוח קרקע
 שם אתר: מ.א.ל.מ נכסים בע"מ . היוצרים 2 כ"ס

לקוח/ה נכבד/ה, אנו מתכבדים להגיש את חישוב צריכת החשמל לתקופה 01/03/23 - 03/02/23:

ראשי לוח קרקע - 15 - 18029626(0x0)

סוג תעריף	סוג צריכה	קריאה קודמת	קריאה נוכחית	סה"כ צריכה בקוט"ש	מחיר לקוט"ש בא"ג	סה"כ לתשלום
פרטי חשבון עבור תאריכים:						
777	פסגה	03/02/23	28/02/23	10,061.80	90.04	9,059.64 ₪
778	גבע	322,232.70	324,559.20	2,326.50	48.24	1,122.30 ₪
779	שפל	504,666.00	524,643.80	19,977.80	38.63	7,717.42 ₪
פרטי חשבון עבור תאריכים:						
777	פסגה	01/03/23	01/03/23	605.90	44.17	267.63 ₪
778	גבע	324,559.20	324,559.20	0.00	47.25	0.00 ₪
779	שפל	524,643.80	525,794.50	1,150.70	39.55	455.10 ₪

סה"כ לדייר:

פסגה	גבע	שפל	סה"כ	שיא ביקוש
10,667.70	2,326.50	21,128.50	34,122.70	15.42
₪ 9,327.27	₪ 1,122.30	₪ 8,172.53	₪ 18,622.10	

סה"כ צריכה
 סה"כ לתשלום

210.98 ₪	תשלום קבוע	
0.00 ₪	תשלום עבור גודל חיבור בKVA (0x0)	
0.988	מקדם הספק	
0.00 ₪	תשלום עבור מקדם הספק	
18,833.08 ₪	סה"כ לתשלום	

לא כולל מע"מ





20/03/23 תאריך הפקה:
 01/03/23 תאריך קריאה נוכחית:
 03/02/23 תאריך קריאה קודמת:

שם דייר: רודריגז לונה
 שם אתר: מ.א.ל.מ נכסים בע"מ . היוצרים 2 כ"ס

לקוח/ה נכבד/ה, אנו מתכבדים להגיש את חישוב צריכת החשמל לתקופה 01/03/23 - 03/02/23:

רודריגז לונה - 5 - 18029626(0x0)

סה"כ לתשלום	מחיר לקוט"ש בא"ג	סה"כ צריכה בקוט"ש	קריאה נוכחית	קריאה קודמת	סוג צריכה	סוג תעריף
			28/02/23	03/02/23	פרטי חשבון עבור תאריכים:	
₪ 90.04	90.04	100.00	50,094.40	49,994.40	פסגה	777
₪ 0.39	48.24	0.80	11,673.60	11,672.80	גבע	778
₪ 129.33	38.63	334.80	11,994.20	11,659.40	שפל	779
			01/03/23	01/03/23	פרטי חשבון עבור תאריכים:	
₪ 2.03	44.17	4.60	50,099.00	50,094.40	פסגה	777
₪ 0.00	47.25	0.00	11,673.60	11,673.60	גבע	778
₪ 6.80	39.55	17.20	12,011.40	11,994.20	שפל	779

סה"כ לדייר:

שיא ביקוש	סה"כ	שפל	גבע	פסגה
6.10	457.40	352.00	0.80	104.60
	₪ 228.59	₪ 136.14	₪ 0.39	₪ 92.07

סה"כ צריכה
 סה"כ לתשלום

210.98 ₪	תשלום קבוע	
0.00 ₪	תשלום עבור גודל חיבור בKVA (0x0)	
0.992	מקדם הספק	
0.00 ₪	תשלום עבור מקדם הספק	
439.57 ₪	סה"כ לתשלום	

לא כולל מע"מ

