

21/03/23 תאריך הפקה:
 14/03/23 תאריך קריאה נוכחי:
 15/02/23 תאריך קריאה קודמת:

שם דייר: עדיקא אמנון-תכשיטי יהדות
 שם אתר: בית כינרת תל אביב

לקוח/ה נכבד/ה, אנו מתכבדים להגיש את חישוב צריכת החשמל לתקופה 14/03/23 - 15/02/23:

עדיקא אמנון-תכשיטי יהדות - 4 - 00022800(3x40)

סוג תעריף	סוג צריכה	קריאה קודמת	קריאה נוכחית	סה"כ צריכה בקוט"ש	מחיר לקוט"ש בא"ג	סה"כ לתשלום
פרטי חשבון עבור תאריכים:						
777	פסגה	15/02/23	28/02/23	50.89	90.04	45.82 ₪
778	גבע	6,060.83	6,062.92	2.09	48.24	1.01 ₪
779	שפל	10,653.17	10,762.82	109.64	38.63	42.36 ₪
פרטי חשבון עבור תאריכים:						
777	פסגה	27,208.57	27,388.53	179.96	44.17	79.49 ₪
778	גבע	6,062.92	6,075.82	12.91	47.25	6.10 ₪
779	שפל	10,762.82	10,778.30	15.48	39.55	6.12 ₪

סה"כ לדייר:

פסגה	גבע	שפל	סה"כ	שיא ביקוש
230.86	15.00	125.13	370.98	8.93
₪ 125.32	₪ 7.11	₪ 48.48	₪ 180.90	

סה"כ צריכה
 סה"כ לתשלום

37.91 ₪	תשלום קבוע	
7.18 ₪	תשלום עבור גודל חיבור בKVA (3x40)	
225.99 ₪	סה"כ לתשלום	לא כולל מע"מ

התפלגות חיוב בש"ח לפי תעו"ז

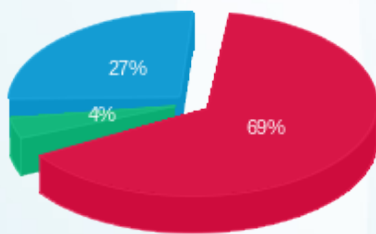

פסגה (₪ 125.32)
 גבע (₪ 7.11)
 שפל (₪ 48.48)

הסטוריית צריכה בקוט"ש

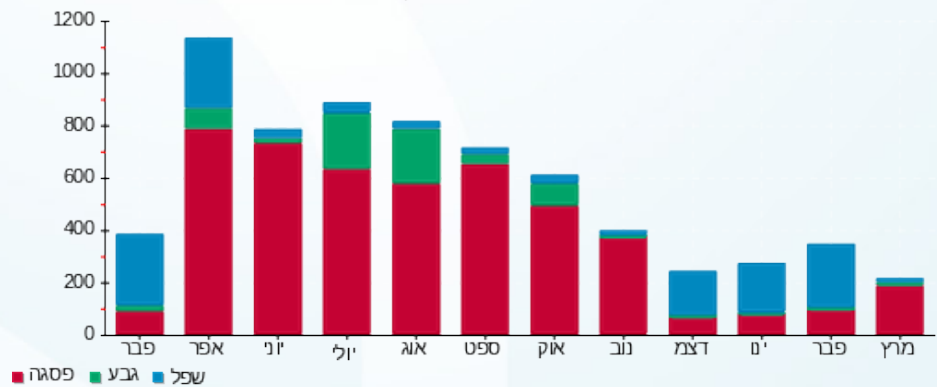

21/03/23 תאריך הפקה:
 14/03/23 תאריך קריאה נוכחית:
 15/02/23 תאריך קריאה קודמת:

שם דייר: ענת גל און
 שם אתר: בית כינרת תל אביב

לקוח/ה נכבד/ה, אנו מתכבדים להגיש את חישוב צריכת החשמל לתקופה 14/03/23 - 15/02/23:

ענת גל און - 3 - 00022800(3x50)

סוג תעריף	סוג צריכה	קריאה קודמת	קריאה נוכחית	סה"כ צריכה בקוט"ש	מחיר לקוט"ש בא"ג	סה"כ לתשלום
פרטי חשבון עבור תאריכים:						
777	פסגה	15/02/23	28/02/23	82.20	90.04	74.01 ₪
778	גבע	41,995.70	42,000.67	4.96	48.24	2.40 ₪
779	שפל	58,310.55	58,452.97	142.43	38.63	55.02 ₪
פרטי חשבון עבור תאריכים:						
777	פסגה	01/03/23	14/03/23	109.41	44.17	48.33 ₪
778	גבע	42,000.67	42,031.96	31.29	47.25	14.78 ₪
779	שפל	58,452.97	58,464.57	11.60	39.55	4.59 ₪

סה"כ לדייר:

פסגה	גבע	שפל	סה"כ	שיא ביקוש
191.61	36.26	154.02	381.89	13.07
₪ 122.34	₪ 17.18	₪ 59.61	₪ 199.12	

סה"כ צריכה
 סה"כ לתשלום

37.91 ₪	תשלום קבוע	
8.97 ₪	תשלום עבור גודל חיבור בKVA (3x50)	
246.00 ₪	סה"כ לתשלום	לא כולל מע"מ

התפלגות חיוב בש"ח לפי תעו"ז

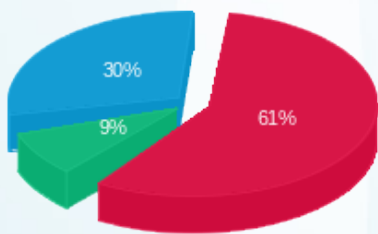

פסגה (122.34 ₪) 61%
 גבע (17.18 ₪) 9%
 שפל (59.61 ₪) 30%

הסטוריית צריכה בקוט"ש

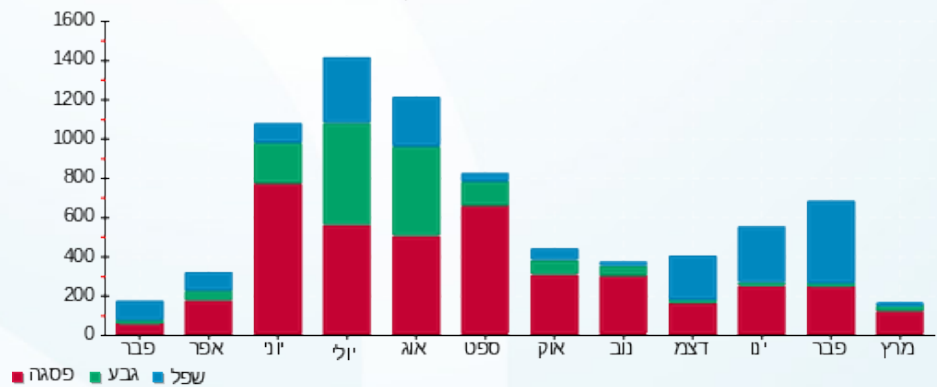



21/03/23

תאריך הפקה:

שם דייר: פולטון (מרתף)
שם אתר: בית כינרת תל אביב

14/03/23

תאריך קריאה נוכחית:

15/02/23

תאריך קריאה קודמת:

לקוח/ה נכבד/ה, אנו מתכבדים להגיש את חישוב צריכת החשמל לתקופה 14/03/23 - 15/02/23:

פולטון (מרתף) - 5 - 00022800 (3x32)

סוג תעריף	סוג צריכה	קריאה קודמת	קריאה נוכחית	סה"כ צריכה בקוט"ש	מחיר לקוט"ש בא"ג	סה"כ לתשלום
פרטי חשבון עבור תאריכים:						
777	פסגה	15/02/23	28/02/23	31.21	90.04	28.10 ₪
778	גבע	2,971.92	2,996.24	24.33	48.24	11.73 ₪
779	שפל	7,713.43	7,838.94	125.51	38.63	48.49 ₪
פרטי חשבון עבור תאריכים:						
777	פסגה	10,434.85	10,547.52	112.66	44.17	49.76 ₪
778	גבע	2,996.24	3,009.95	13.71	47.25	6.48 ₪
779	שפל	7,838.94	7,876.70	37.76	39.55	14.93 ₪

סה"כ לדייר:

פסגה	גבע	שפל	סה"כ	שיא ביקוש
143.88	38.03	163.27	345.18	4.74
₪ 77.87	₪ 18.21	₪ 63.42	₪ 159.50	

סה"כ צריכה
סה"כ לתשלום

37.91 ₪	תשלום קבוע	
5.74 ₪	תשלום עבור גודל חיבור בKVA (3x32)	
203.15 ₪	סה"כ לתשלום	לא כולל מע"מ

התפלגות חיוב בש"ח לפי תעו"ז

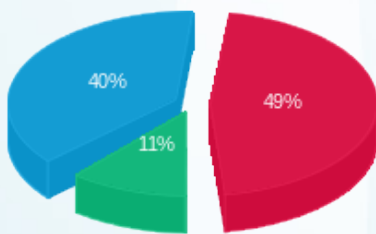

פסגה (77.87 ₪) ■
גבע (18.21 ₪) ■
שפל (63.42 ₪) ■

הסטוריית צריכה בקוט"ש

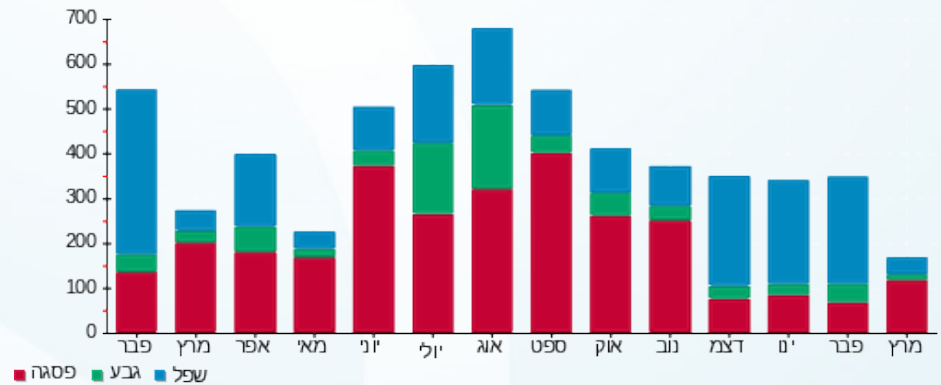

21/03/23 תאריך הפקה:
 14/03/23 תאריך קריאה נוכחית:
 15/02/23 תאריך קריאה קודמת:

שם דייר: פ.אייץ.איי נטוורקס (P.H.I)
 שם אתר: בית כינרת תל אביב

לקוח/ה נכבד/ה, אנו מתכבדים להגיש את חישוב צריכת החשמל לתקופה 14/03/23 - 15/02/23:

פ.אייץ.איי נטוורקס (6 - 00022800) (3x40) - P.H.I

סה"כ לתשלום	מחיר לקוט"ש בא"ג	סה"כ צריכה בקוט"ש	קריאה נוכחית	קריאה קודמת	סוג צריכה	סוג תעריף
			28/02/23	15/02/23	פרטי חשבון עבור תאריכים:	
₪ 325.27	90.04	361.25	77,304.67	76,943.42	פסגה	777
₪ 78.28	48.24	162.28	43,044.05	42,881.77	גבע	778
₪ 480.34	38.63	1,243.45	125,154.33	123,910.88	שפל	779
			14/03/23	01/03/23	פרטי חשבון עבור תאריכים:	
₪ 377.66	44.17	855.01	78,159.68	77,304.67	פסגה	777
₪ 150.95	47.25	319.46	43,363.51	43,044.05	גבע	778
₪ 283.67	39.55	717.25	125,871.58	125,154.33	שפל	779

סה"כ לדייר:

שיא ביקוש	סה"כ	שפל	גבע	פסגה	סה"כ צריכה
16.64	3,658.70	1,960.70	481.74	1,216.26	סה"כ לתשלום
	₪ 1,696.17	₪ 764.02	₪ 229.23	₪ 702.93	

₪ 37.91	תשלום קבוע	
₪ 7.18	תשלום עבור גודל חיבור בKVA (3x40)	
₪ 1,741.26	סה"כ לתשלום	לא כולל מע"מ

התפלגות חיוב בש"ח לפי תעו"ז

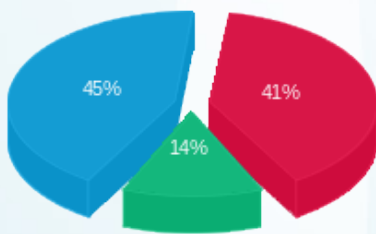

פסגה (₪ 702.93) 45%
 גבע (₪ 229.23) 14%
 שפל (₪ 764.02) 41%

הסטוריית צריכה בקוט"ש

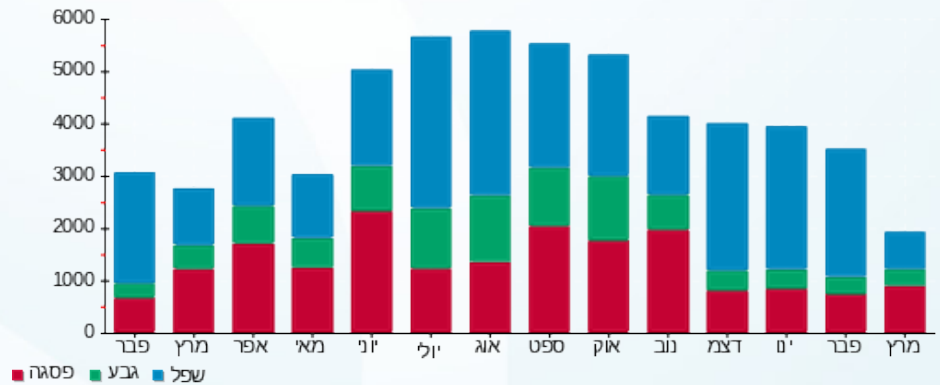



21/03/23

תאריך הפקה:

שם דייר: פסוריאזיס
שם אתר: בית כינרת תל אביב

14/03/23

תאריך קריאה נוכחית:

15/02/23

תאריך קריאה קודמת:

לקוח/ה נכבד/ה, אנו מתכבדים להגיש את חישוב צריכת החשמל לתקופה 15/02/23 - 14/03/23:

פסוריאזיס - 1 - 00022800 (3x25)

סוג תעריף	סוג צריכה	קריאה קודמת	קריאה נוכחית	סה"כ צריכה בקוט"ש	מחיר לקוט"ש בא"ג	סה"כ לתשלום
פרטי חשבון עבור תאריכים:						
777	פסגה	15/02/23	28/02/23	18.90	90.04	17.02 ₪
778	גבע	2,158.72	2,164.93	6.21	48.24	3.00 ₪
779	שפל	6,110.55	6,188.45	77.90	38.63	30.09 ₪
פרטי חשבון עבור תאריכים:						
777	פסגה	01/03/23	14/03/23	67.83	44.17	29.96 ₪
778	גבע	2,164.93	2,175.16	10.23	47.25	4.83 ₪
779	שפל	6,188.45	6,214.95	26.51	39.55	10.48 ₪

סה"כ לדייר:

פסגה	גבע	שפל	סה"כ	שיא ביקוש
86.73	16.44	104.41	207.58	5.04
₪ 46.98	₪ 7.83	₪ 40.58	₪ 95.38	

סה"כ צריכה
סה"כ לתשלום

37.91 ₪	תשלום קבוע	
4.49 ₪	תשלום עבור גודל חיבור בKVA (3x25)	
137.78 ₪	סה"כ לתשלום	לא כולל מע"מ

התפלגות חיוב בש"ח לפי תעו"ז

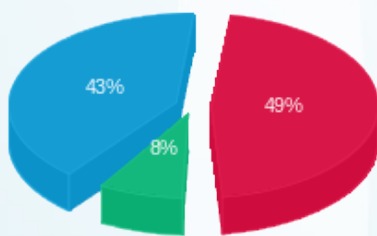

פסגה (₪ 46.98) 49%
גבע (₪ 7.83) 8%
שפל (₪ 40.58) 43%

הסטוריית צריכה בקוט"ש

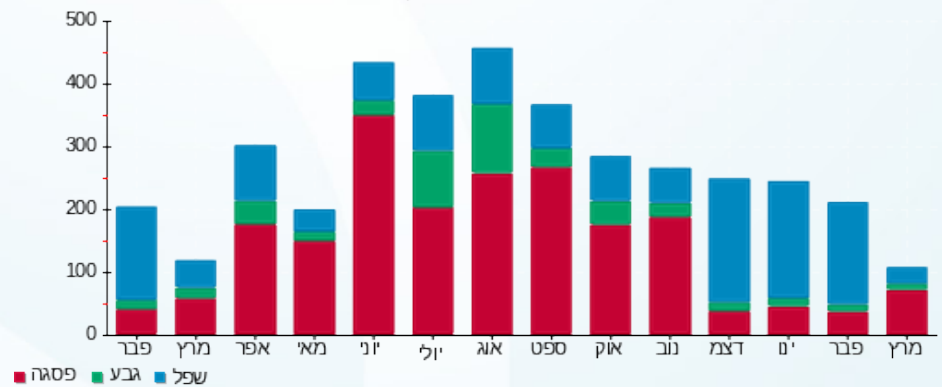

21/03/23 תאריך הפקה:
 14/03/23 תאריך קריאה נוכחי:
 15/02/23 תאריך קריאה קודמת:

שם דייר: פרובוק החזקות בע"מ
 שם אתר: בית כינרת תל אביב

לקוח/ה נכבד/ה, אנו מתכבדים להגיש את חישוב צריכת החשמל לתקופה 14/03/23 - 15/02/23:

פרובוק החזקות בע"מ - 2 - 00022800 (3x50)

סוג תעריף	סוג צריכה	קריאה קודמת	קריאה נוכחית	סה"כ צריכה בקוט"ש	מחיר לקוט"ש בא"ג	סה"כ לתשלום
פרטי חשבון עבור תאריכים:						
777	פסגה	15/02/23	28/02/23	100.20	90.04	90.22 ₪
778	גבע	26,892.50	26,915.74	23.24	48.24	11.21 ₪
779	שפל	44,989.85	45,142.93	153.08	38.63	59.14 ₪
פרטי חשבון עבור תאריכים:						
777	פסגה	01/03/23	14/03/23	91.84	44.17	40.57 ₪
778	גבע	26,915.74	26,944.94	29.19	47.25	13.79 ₪
779	שפל	45,142.93	45,170.66	27.73	39.55	10.97 ₪

סה"כ לדייר:

פסגה	גבע	שפל	סה"כ	שיא ביקוש
192.04	52.44	180.81	425.29	7.84
₪ 130.79	₪ 25.01	₪ 70.10	₪ 225.89	

סה"כ צריכה
 סה"כ לתשלום

37.91 ₪	תשלום קבוע	
8.97 ₪	תשלום עבור גודל חיבור ב KVA (3x50)	
272.78 ₪	סה"כ לתשלום	לא כולל מע"מ

התפלגות חיוב בש"ח לפי תעו"ז

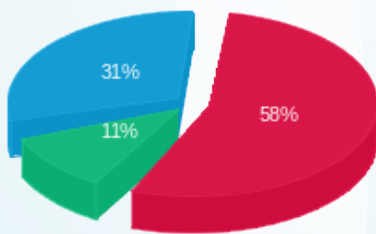

פסגה (130.79 ₪) 58%
 גבע (25.01 ₪) 11%
 שפל (70.10 ₪) 31%

הסטוריית צריכה בקוט"ש

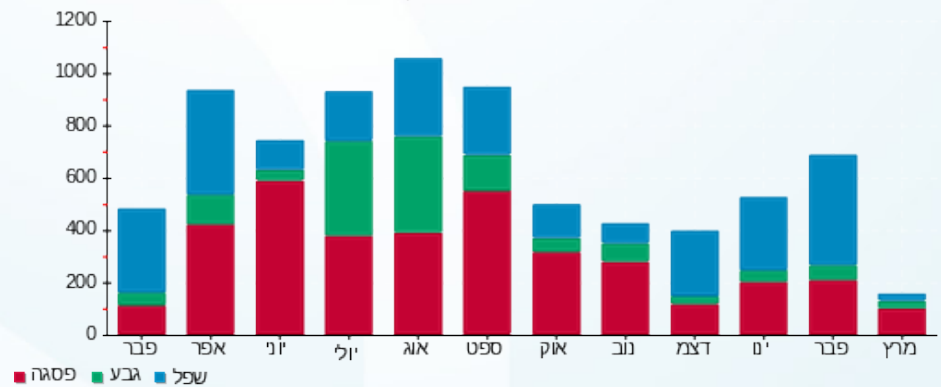

21/03/23 תאריך הפקה:
 14/03/23 תאריך קריאה נוכחית:
 15/02/23 תאריך קריאה קודמת:

שם דייר: ראשי
 שם אתר: בית כינרת תל אביב

לקוח/ה נכבד/ה, אנו מתכבדים להגיש את חישוב צריכת החשמל לתקופה 14/03/23 - 15/02/23:

ראשי - 7 - 00022800(3x125)

סוג תעריף	סוג צריכה	קריאה קודמת	קריאה נוכחית	סה"כ צריכה בקוט"ש	מחיר לקוט"ש בא"ג	סה"כ לתשלום
פרטי חשבון עבור תאריכים:						
		15/02/23	28/02/23			
777	פסגה	1,191,117.28	1,192,568.59	1,451.31	90.04	1,306.76 ₪
778	גבע	607,358.96	607,969.93	610.98	48.24	294.73 ₪
779	שפל	1,706,009.23	1,710,882.88	4,873.66	38.63	1,882.69 ₪
פרטי חשבון עבור תאריכים:						
		01/03/23	14/03/23			
777	פסגה	1,192,568.59	1,195,834.41	3,265.82	44.17	1,442.51 ₪
778	גבע	607,969.93	609,137.57	1,167.64	47.25	551.71 ₪
779	שפל	1,710,882.88	1,713,681.99	2,799.11	39.55	1,107.05 ₪

סה"כ לדייר:

פסגה	גבע	שפל	סה"כ	שיא ביקוש
4,717.13	1,778.61	7,672.77	14,168.51	62.07
₪ 2,749.27	₪ 846.44	₪ 2,989.74	₪ 6,585.45	

סה"כ צריכה
 סה"כ לתשלום

₪ 0.00	תשלום קבוע	
₪ 22.43	תשלום עבור גודל חיבור בKVA (3x125)	
₪ 6,607.88	סה"כ לתשלום	לא כולל מע"מ

התפלגות חיוב בש"ח לפי תעו"ז

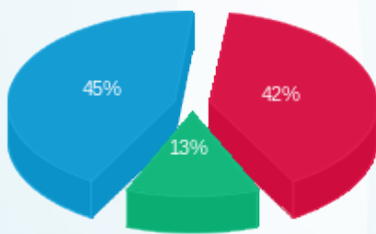

פסגה (₪ 2,749.27) 45%
 גבע (₪ 846.44) 13%
 שפל (₪ 2,989.74) 42%

הסטוריית צריכה בקוט"ש

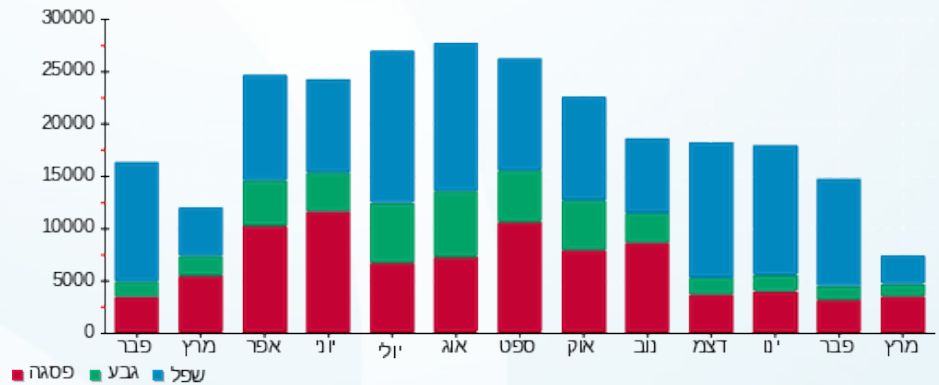

21/03/23 תאריך הפקה:
 14/03/23 תאריך קריאה נוכחית:
 15/02/23 תאריך קריאה קודמת:

שם דייר: רד אביב בע"מ
 שם אתר: בית כינרת תל אביב

לקוח/ה נכבד/ה, אנו מתכבדים להגיש את חישוב צריכת החשמל לתקופה 14/03/23 - 15/02/23:

רד אביב בע"מ - 8 - 00022800(3x100)

סוג תעריף	סוג צריכה	קריאה קודמת	קריאה נוכחית	סה"כ צריכה בקוט"ש	מחיר לקוט"ש בא"ג	סה"כ לתשלום
פרטי חשבון עבור תאריכים:						
777	פסגה	15/02/23	28/02/23	829.43	90.04	746.82 ₪
778	גבע	451,070.85	451,453.01	382.15	48.24	184.35 ₪
779	שפל	340,405.63	343,374.86	2,969.23	38.63	1,147.01 ₪
פרטי חשבון עבור תאריכים:						
777	פסגה	761,045.12	762,754.04	1,708.92	44.17	754.83 ₪
778	גבע	451,453.01	452,137.96	684.95	47.25	323.64 ₪
779	שפל	343,374.86	345,145.79	1,770.94	39.55	700.40 ₪

סה"כ לדייר:

פסגה	גבע	שפל	סה"כ	שיא ביקוש
2,538.36	1,067.10	4,740.16	8,345.62	35.20
₪ 1,501.65	₪ 507.99	₪ 1,847.42	₪ 3,857.06	

סה"כ צריכה
 סה"כ לתשלום

37.91 ₪	תשלום קבוע	
17.94 ₪	תשלום עבור גודל חיבור בKVA (3x100)	
3,912.92 ₪	סה"כ לתשלום	לא כולל מע"מ

התפלגות חיוב בש"ח לפי תעו"ז

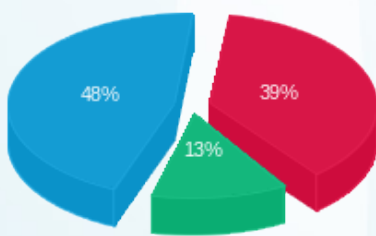

פסגה (₪ 1,501.65)
 גבע (₪ 507.99)
 שפל (₪ 1,847.42)

הסטוריית צריכה בקוט"ש

