

23/03/23 תאריך הפקה:
 28/02/23 תאריך קריאה נוכחית:
 01/02/23 תאריך קריאה קודמת:

שם דייר: בנין A - אופטימל - שלט
 שם אתר: מרכז עזריאלי חולון

לקוח/ה נכבד/ה, אנו מתכבדים להגיש את חישוב צריכת החשמל לתקופה 01/02/23 - 28/02/23:

בנין A שלט אופטימל - 8 - 13044110(3x16)

סה"כ לתשלום	מחיר לקוט"ש בא"ג	סה"כ צריכה בקוט"ש	קריאה נוכחית	קריאה קודמת	סוג צריכה	סוג תעריף
			28/02/23	01/02/23	פרטי חשבון עבור תאריכים:	
0.00 ₪	90.04	0.00	1,773.25	1,773.25	פסגה	777
0.00 ₪	48.24	0.00	948.80	948.80	גבע	778
0.00 ₪	38.63	0.00	2,999.55	2,999.55	שפל	779

סה"כ לדייר:

שיא ביקוש	סה"כ	שפל	גבע	פסגה
	0.00	0.00	0.00	0.00
	0.00 ₪	0.00 ₪	0.00 ₪	0.00 ₪

סה"כ צריכה
 סה"כ לתשלום

0.00 ₪	תשלום קבוע	
2.87 ₪	תשלום עבור גודל חיבור בKVA (3x16)	
2.87 ₪	סה"כ לתשלום	לא כולל מע"מ

התפלגות חיוב בש"ח לפי תעו"ז

הסטוריית צריכה בקוט"ש

פסגה (0.00 ₪)
 גבע (0.00 ₪)
 שפל (0.00 ₪)

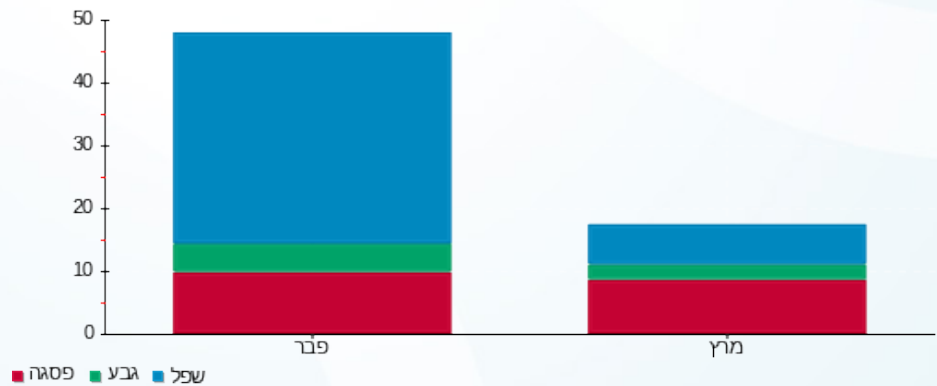

23/03/23 תאריך הפקה:
 28/02/23 תאריך קריאה נוכחית:
 01/02/23 תאריך קריאה קודמת:

שם דייר: בנין A - אופטימל פלוס
 שם אתר: מרכז עזריאלי חולון

לקוח/ה נכבד/ה, אנו מתכבדים להגיש את חישוב צריכת החשמל לתקופה 01/02/23 - 28/02/23:

בנין A אופטימל פלוס - 7 - 13044100(3x630)

סוג תעריף	סוג צריכה	קריאה קודמת	קריאה נוכחית	סה"כ צריכה בקוט"ש	מחיר לקוט"ש בא"ג	סה"כ לתשלום
			28/02/23	01/02/23	פרטי חשבון עבור תאריכים:	
777	פסגה	697,640.00	704,872.00	7,232.00	90.04	6,511.69 ₪
778	גבע	323,428.00	326,732.00	3,304.00	48.24	1,593.85 ₪
779	שפל	1,038,762.00	1,064,818.00	26,056.00	38.63	10,065.43 ₪

סה"כ לדייר:

פסגה	גבע	שפל	סה"כ	שיא ביקוש
7,232.00	3,304.00	26,056.00	36,592.00	102.30
6,511.69 ₪	1,593.85 ₪	10,065.43 ₪	18,170.98 ₪	

סה"כ צריכה
 סה"כ לתשלום

210.98 ₪	תשלום קבוע	
113.05 ₪	תשלום עבור גודל חיבור בKVA (3x630)	
18,495.00 ₪	סה"כ לתשלום	לא כולל מע"מ

התפלגות חיוב בש"ח לפי תעו"ז

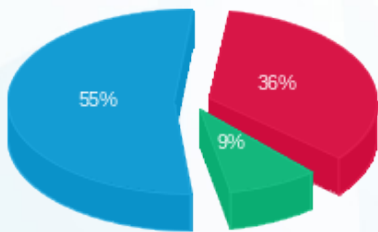

פסגה (6,511.69 ₪) 55%
 גבע (1,593.85 ₪) 9%
 שפל (10,065.43 ₪) 36%

הסטוריית צריכה בקוט"ש

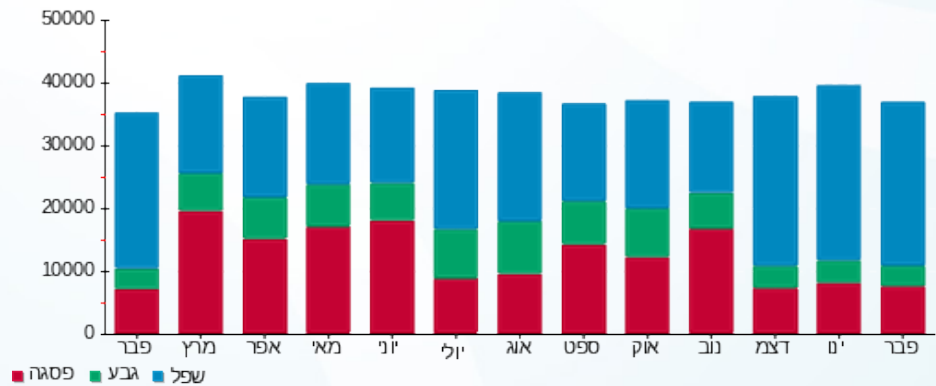



23/03/23 תאריך הפקה:
 28/02/23 תאריך קריאה נוכחית:
 01/02/23 תאריך קריאה קודמת:

שם דייר: בנין A - אורנג'
 שם אתר: מרכז עזריאלי חולון

לקוח/ה נכבד/ה, אנו מתכבדים להגיש את חישוב צריכת החשמל לתקופה 01/02/23 - 28/02/23:

בנין A אורנג 1-16226535 / 1 - 16226535 (3x26.6666666666664)

סוג תעריף	סוג צריכה	קריאה קודמת	קריאה נוכחית	סה"כ צריכה בקוט"ש	מחיר לקוט"ש בא"ג	סה"כ לתשלום
פרטי חשבון עבור תאריכים:						
777	פסגה	01/02/23	28/02/23	308.50	90.04	277.77 ₪
778	גבע	19,241.37	19,391.00	149.63	48.24	72.18 ₪
779	שפל	60,793.40	61,934.60	1,141.20	38.63	440.85 ₪

סה"כ לדייר:

פסגה	גבע	שפל	סה"כ	שיא ביקוש
308.50	149.63	1,141.20	1,599.33	69.29
277.77 ₪	72.18 ₪	440.85 ₪	790.80 ₪	

סה"כ צריכה
 סה"כ לתשלום

210.98 ₪	תשלום קבוע	
14.36 ₪	תשלום עבור גודל חיבור בKVA (3x26.67)	
1,016.14 ₪	סה"כ לתשלום	לא כולל מע"מ

התפלגות חיוב בש"ח לפי תעו"ז

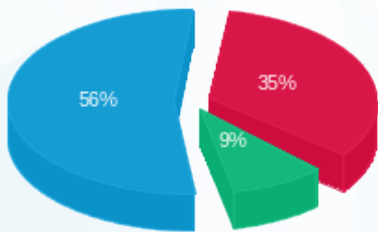

■ פסגה (277.77 ₪)
 ■ גבע (72.18 ₪)
 ■ שפל (440.85 ₪)

הסטוריית צריכה בקוט"ש

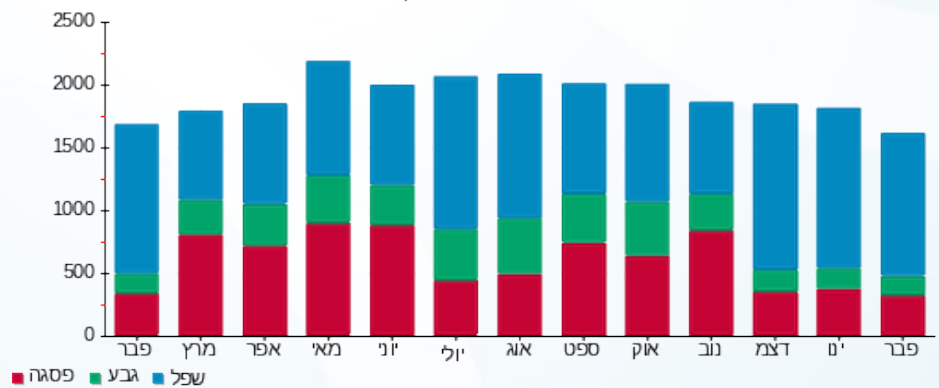



23/03/23 תאריך הפקדה:
 28/02/23 תאריך קריאה נוכחית:
 01/02/23 תאריך קריאה קודמת:

שם דייר: בנין A - בי.בי.בי - מחסן
 שם אתר: מרכז עזריאלי חולון

לקוח/ה נכבד/ה, אנו מתכבדים להגיש את חישוב צריכת החשמל לתקופה 01/02/23 - 28/02/23:

בנין A בי.בי.בי - מחסן 2 - 16226535 (3x32)

סוג תעריף	סוג צריכה	קריאה קודמת	קריאה נוכחית	סה"כ צריכה בקוט"ש	מחיר לקוט"ש בא"ג	סה"כ לתשלום
פרטי חשבון עבור תאריכים:						
777	פסגה	01/02/23	28/02/23	14.65	90.04	13.19 ₪
778	גבע	1,216.60	1,223.55	6.95	48.24	3.35 ₪
779	שפל	3,655.30	3,710.35	55.05	38.63	21.27 ₪

סה"כ לדייר:

פסגה	גבע	שפל	סה"כ	שיא ביקוש
14.65	6.95	55.05	76.65	27.16
13.19 ₪	3.35 ₪	21.27 ₪	37.81 ₪	

סה"כ צריכה
 סה"כ לתשלום

0.00 ₪	תשלום קבוע	
5.74 ₪	תשלום עבור גודל חיבור בKVA (3x32)	
43.55 ₪	סה"כ לתשלום	לא כולל מע"מ

התפלגות חיוב בש"ח לפי תעו"ז

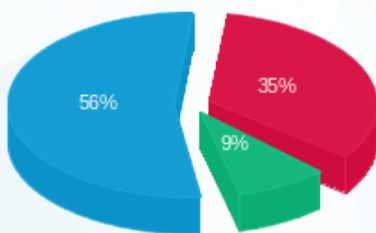

פסגה (13.19 ₪)
 גבע (3.35 ₪)
 שפל (21.27 ₪)

הסטוריית צריכה בקוט"ש

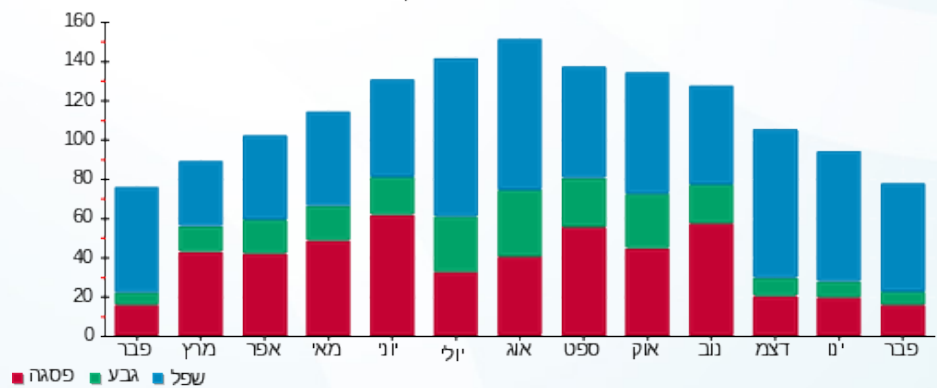

פסגה גבע שפל





23/03/23 תאריך הפקה:
 28/02/23 תאריך קריאה נוכחית:
 01/02/23 תאריך קריאה קודמת:

שם דייר: בנין A - חברת ש.ב.א קומת כניסה
 שם אתר: מרכז עזריאלי חולון

לקוח/ה נכבד/ה, אנו מתכבדים להגיש את חישוב צריכת החשמל לתקופה 01/02/23 - 28/02/23:

בנין A חברת ש.ב.א קומת כניסה - 1 - 16224426(3x315)

סוג תעריף	סוג צריכה	קריאה קודמת	קריאה נוכחית	סה"כ צריכה בקוט"ש	מחיר לקוט"ש בא"ג	סה"כ לתשלום
		01/02/23	28/02/23			
777	פסגה	239,065.20	241,821.50	2,756.30	90.04	2,481.77 ₪
778	גבע	128,816.00	130,182.00	1,366.00	48.24	658.96 ₪
779	שפל	418,919.40	429,186.90	10,267.50	38.63	3,966.34 ₪

סה"כ לדייר:

פסגה	גבע	שפל	סה"כ	שיא ביקוש
2,756.30	1,366.00	10,267.50	14,389.80	
2,481.77 ₪	658.96 ₪	3,966.34 ₪	7,107.07 ₪	

סה"כ צריכה
 סה"כ לתשלום

210.98 ₪	תשלום קבוע	
56.52 ₪	תשלום עבור גודל חיבור בKVA (3x315)	
7,374.57 ₪	סה"כ לתשלום	לא כולל מע"מ

התפלגות חיוב בש"ח לפי תעו"ז

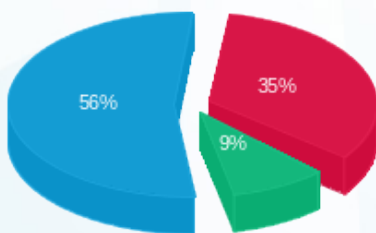

■ פסגה (2,481.77 ₪) 56%
 ■ גבע (658.96 ₪) 9%
 ■ שפל (3,966.34 ₪) 35%

הסטוריית צריכה בקוט"ש

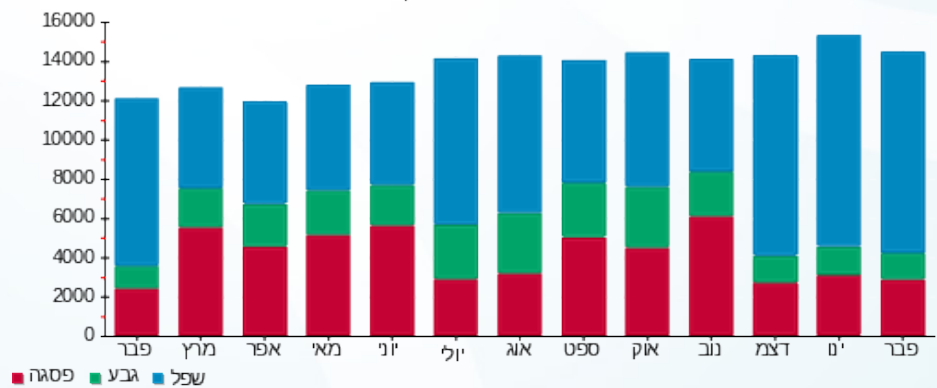



23/03/23

תאריך הפקדה:

שם דייר: בניין A - חנות בגדים ראשי
שם אתר: מרכז עזריאלי חולון

28/02/23

תאריך קריאה נוכחית:

01/02/23

תאריך קריאה קודמת:

לקוח/ה נכבד/ה, אנו מתכבדים להגיש את חישוב צריכת החשמל לתקופה 01/02/23 - 28/02/23:

בניין A - חנות בגדים ראשי - 1 - 18247176 (3x63)

סה"כ לתשלום	מחיר לקוט"ש בא"ג	סה"כ צריכה בקוט"ש	קריאה נוכחית	קריאה קודמת	סוג צריכה	סוג תעריף
			28/02/23	01/02/23		פרטי חשבון עבור תאריכים:
188.25 ₪	90.04	209.07	11,405.68	11,196.60	פסגה	777
18.92 ₪	48.24	39.22	3,680.32	3,641.10	גבע	778
200.48 ₪	38.63	518.98	10,296.48	9,777.50	שפל	779

סה"כ לדיר:

שיא ביקוש	סה"כ	שפל	גבע	פסגה
6.70	767.27	518.98	39.22	209.07
	407.65 ₪	200.48 ₪	18.92 ₪	188.25 ₪

סה"כ צריכה

סה"כ לתשלום

210.98 ₪	תשלום קבוע	
11.30 ₪	תשלום עבור גודל חיבור בKVA (3x63)	
629.94 ₪	סה"כ לתשלום	לא כולל מע"מ

התפלגות חיוב בש"ח לפי תעו"ז

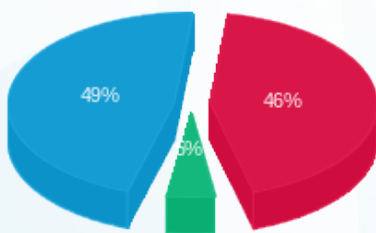

- פסגה (188.25 ₪) 49%
- גבע (18.92 ₪) 5%
- שפל (200.48 ₪) 46%

הסטוריית צריכה בקוט"ש

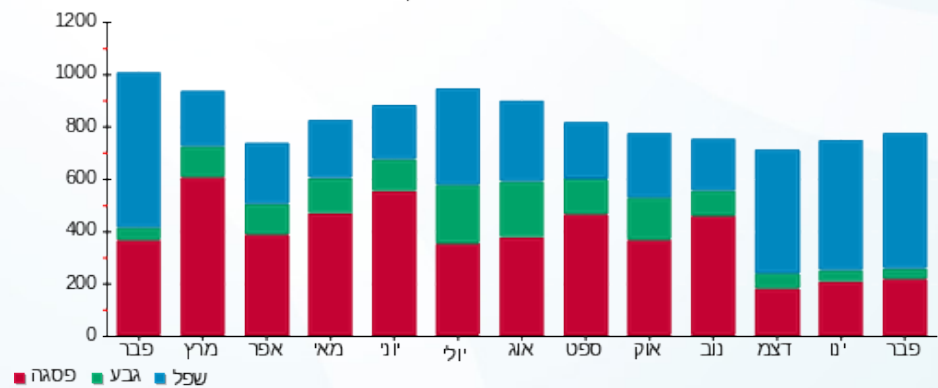



23/03/23

תאריך הפקה:

שם דייר: בנין A - חנות מטרו סיטי

28/02/23

תאריך קריאה נוכחית:

שם אתר: מרכז עזריאלי חולון

01/02/23

תאריך קריאה קודמת:

לקוח/ה נכבד/ה, אנו מתכבדים להגיש את חישוב צריכת החשמל לתקופה 01/02/23 - 28/02/23:

בנין A - חנות מטרו סיטי - 5 - 16226535 (3x40)

סוג תעריף	סוג צריכה	קריאה קודמת	קריאה נוכחית	סה"כ צריכה בקוט"ש	מחיר לקוט"ש בא"ג	סה"כ לתשלום
פרטי חשבון עבור תאריכים:						
777	פסגה	01/02/23	28/02/23	287.80	90.04	259.14 ₪
778	גבע	8,843.00	8,868.80	25.80	48.24	12.45 ₪
779	שפל	17,618.40	18,374.60	756.20	38.63	292.12 ₪

סה"כ לדייר:

פסגה	גבע	שפל	סה"כ	שיא ביקוש
287.80	25.80	756.20	1,069.80	56.25
259.14 ₪	12.45 ₪	292.12 ₪	563.70 ₪	

סה"כ צריכה

סה"כ לתשלום

210.98 ₪	תשלום קבוע	
7.18 ₪	תשלום עבור גודל חיבור בKVA (3x40)	
781.86 ₪	סה"כ לתשלום	לא כולל מע"מ

התפלגות חיוב בש"ח לפי תע"ז

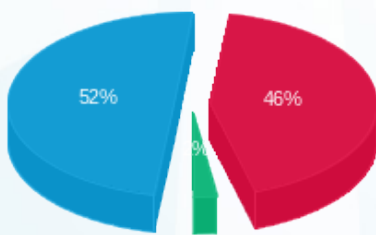

- פסגה (259.14 ₪) - 52%
- גבע (12.45 ₪) - 2%
- שפל (292.12 ₪) - 46%

הסטוריית צריכה בקוט"ש

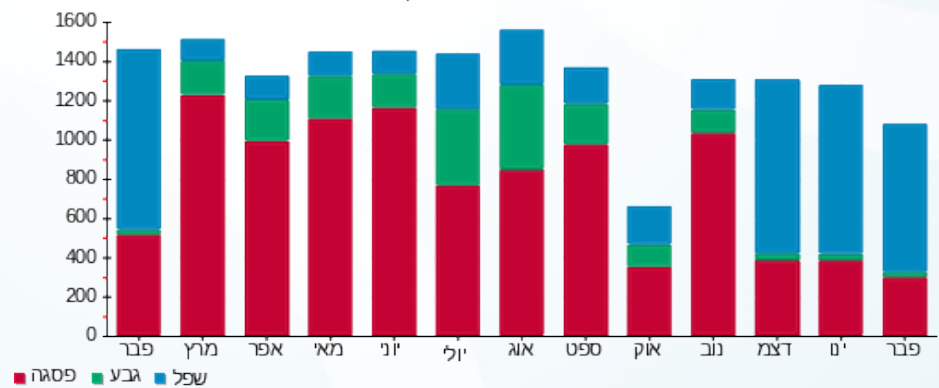



23/03/23

תאריך הפקה:

שם דייר: בנין A - טלדור - שלט

28/02/23

תאריך קריאה נוכחית:

שם אתר: מרכז עזריאלי חולון

01/02/23

תאריך קריאה קודמת:

לקוח/ה נכבד/ה, אנו מתכבדים להגיש את חישוב צריכת החשמל לתקופה 01/02/23 - 28/02/23:

בנין A שלט טלדור - 8 - 13044111(3x16)

סוג תעריף	סוג צריכה	קריאה קודמת	קריאה נוכחית	סה"כ צריכה בקוט"ש	מחיר לקוט"ש בא"ג	סה"כ לתשלום
פרטי חשבון עבור תאריכים:						
777	פסגה	01/02/23	28/02/23	25.65	90.04	23.10 ₪
778	גבע	1,495.65	1,508.45	12.80	48.24	6.17 ₪
779	שפל	4,932.40	5,028.45	96.05	38.63	37.10 ₪

סה"כ לדייר:

פסגה	גבע	שפל	סה"כ	שיא ביקוש
25.65	12.80	96.05	134.50	0.20
23.10 ₪	6.17 ₪	37.10 ₪	66.37 ₪	

סה"כ צריכה

סה"כ לתשלום

0.00 ₪	תשלום קבוע	
2.87 ₪	תשלום עבור גודל חיבור בKVA (3x16)	
69.25 ₪	סה"כ לתשלום	לא כולל מע"מ

התפלגות חיוב בש"ח לפי תע"ז

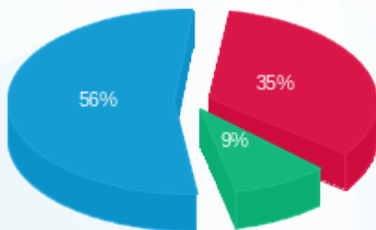

- פסגה (23.10 ₪) - 56%
- גבע (6.17 ₪) - 9%
- שפל (37.10 ₪) - 35%

הסטוריית צריכה בקוט"ש

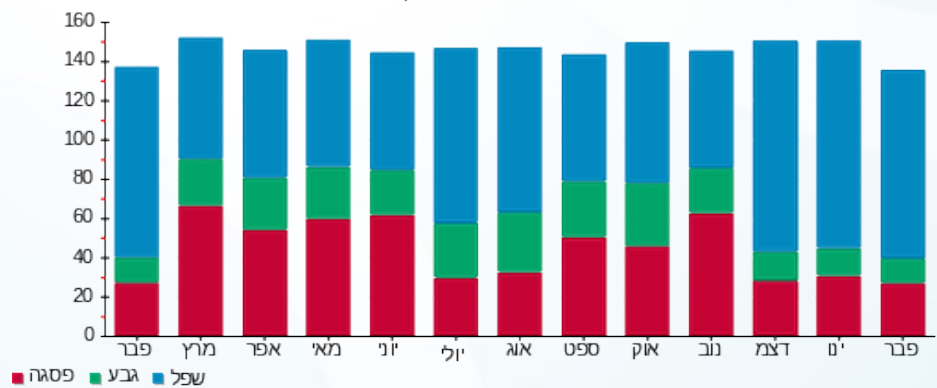



23/03/23 תאריך הפקה:
 28/02/23 תאריך קריאה נוכחית:
 01/02/23 תאריך קריאה קודמת:

שם דייר: בנין A - לוח חרום סאפינס
 שם אתר: מרכז עזריאלי חולון

לקוח/ה נכבד/ה, אנו מתכבדים להגיש את חישוב צריכת החשמל לתקופה 01/02/23 - 28/02/23:

בנין A לוח חרום סאפינס - 3 - 13044110(3x630)

סוג תעריף	סוג צריכה	קריאה קודמת	קריאה נוכחית	סה"כ צריכה בקוט"ש	מחיר לקוט"ש בא"ג	סה"כ לתשלום
		01/02/23	28/02/23			
777	פסגה	932,626.80	940,287.60	7,660.80	90.04	6,897.78 ₪
778	גבע	502,770.00	506,593.20	3,823.20	48.24	1,844.31 ₪
779	שפל	1,632,811.20	1,661,618.40	28,807.20	38.63	11,128.22 ₪

סה"כ לדייר:

פסגה	גבע	שפל	סה"כ	שיא ביקוש
7,660.80	3,823.20	28,807.20	40,291.20	64.97
₪ 6,897.78	₪ 1,844.31	₪ 11,128.22	₪ 19,870.32	

סה"כ צריכה
 סה"כ לתשלום

₪ 0.00	תשלום קבוע	
₪ 113.05	תשלום עבור גודל חיבור בKVA (3x630)	
₪ 19,983.36	סה"כ לתשלום	לא כולל מע"מ

התפלגות חיוב בש"ח לפי תעו"ז

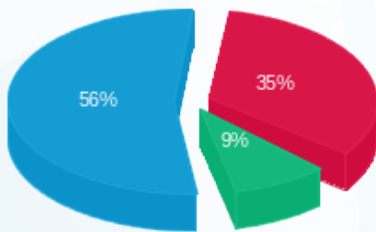

פסגה (₪ 6,897.78) 56%
 גבע (₪ 1,844.31) 9%
 שפל (₪ 11,128.22) 35%

הסטוריית צריכה בקוט"ש

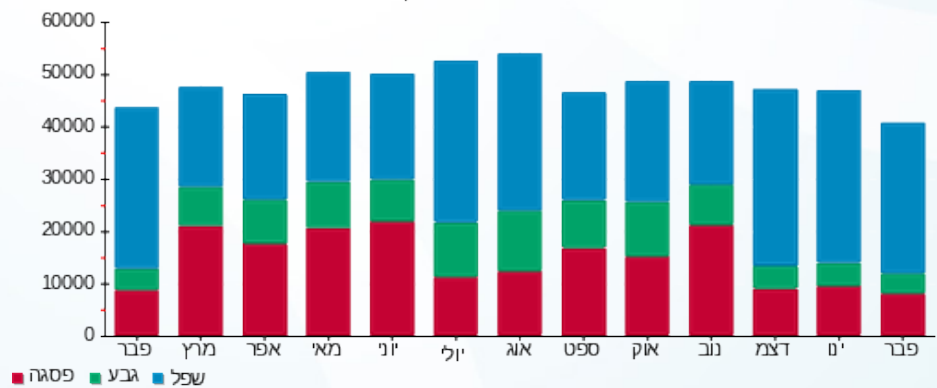



23/03/23 תאריך הפקה:
 28/02/23 תאריך קריאה נוכחית:
 01/02/23 תאריך קריאה קודמת:

שם דייר: בנין A - מספרה
 שם אתר: מרכז עזריאלי חולון

לקוח/ה נכבד/ה, אנו מתכבדים להגיש את חישוב צריכת החשמל לתקופה 01/02/23 - 28/02/23:

בנין A - מספרה - 8 - (3x100)16226535

סוג תעריף	סוג צריכה	קריאה קודמת	קריאה נוכחית	סה"כ צריכה בקוט"ש	מחיר לקוט"ש בא"ג	סה"כ לתשלום
			28/02/23	01/02/23	פרטי חשבון עבור תאריכים:	
777	פסגה	88,414.40	89,068.30	653.90	90.04	588.77 ₪
778	גבע	24,967.30	25,076.60	109.30	48.24	52.73 ₪
779	שפל	56,761.20	58,819.30	2,058.10	38.63	795.04 ₪

בנין A - חנות 1-18247176 - 1 - (3x63)18247176

סוג תעריף	סוג צריכה	קריאה קודמת	קריאה נוכחית	סה"כ צריכה בקוט"ש	מחיר לקוט"ש בא"ג	סה"כ לתשלום
			28/02/23	01/02/23	פרטי חשבון עבור תאריכים:	
777	פסגה	11,196.60	11,405.68	-209.07	90.04	-188.25 ₪
778	גבע	3,641.10	3,680.32	-39.22	48.24	-18.92 ₪
779	שפל	9,777.50	10,296.48	-518.98	38.63	-200.48 ₪

סה"כ לדייר:

פסגה	גבע	שפל	סה"כ	שיא ביקוש
444.83	70.08	1,539.13	2,054.03	64.35
₪ 400.52	₪ 33.81	₪ 594.56	₪ 1,028.89	

סה"כ צריכה
 סה"כ לתשלום

210.98 ₪	תשלום קבוע	
6.64 ₪	תשלום עבור גודל חיבור ב KVA (3x37)	
1,246.51 ₪	סה"כ לתשלום	לא כולל מע"מ





23/03/23 תאריך הפקה:
 28/02/23 תאריך קריאה נוכחית:
 01/02/23 תאריך קריאה קודמת:

שם דייר: בנין A - נקודת טבע מ.ש.מ.
 שם אתר: מרכז עזריאלי חולון

לקוח/ה נכבד/ה, אנו מתכבדים להגיש את חישוב צריכת החשמל לתקופה 01/02/23 - 28/02/23:

בנין A - נקודת טבע מ.ש.מ. - 9 - 16226535(3x63)

סה"כ לתשלום	מחיר לקוט"ש בא"ג	סה"כ צריכה בקוט"ש	קריאה נוכחית	קריאה קודמת	סוג צריכה	סוג תעריף
			28/02/23	01/02/23		פרטי חשבון עבור תאריכים:
₪ 865.91	90.04	961.70	141,886.80	140,925.10	פסגה	777
₪ 212.88	48.24	441.30	54,552.40	54,111.10	גבע	778
₪ 1,184.55	38.63	3,066.40	146,111.30	143,044.90	שפל	779

סה"כ לדיר:

שיא ביקוש	סה"כ	שפל	גבע	פסגה
59.33	4,469.40	3,066.40	441.30	961.70
	₪ 2,263.35	₪ 1,184.55	₪ 212.88	₪ 865.91

סה"כ צריכה
 סה"כ לתשלום

₪ 210.98	תשלום קבוע	
₪ 11.30	תשלום עבור גודל חיבור בKVA (3x63)	
₪ 2,485.63	סה"כ לתשלום	לא כולל מע"מ

התפלגות חיוב בש"ח לפי תעו"ז

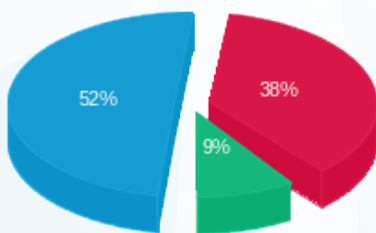

■ פסגה (₪ 865.91)
 ■ גבע (₪ 212.88)
 ■ שפל (₪ 1,184.55)

הסטוריית צריכה בקוט"ש

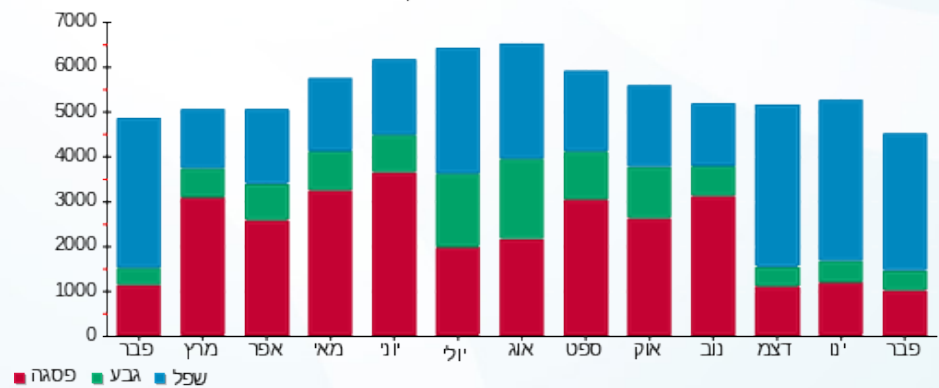



23/03/23

תאריך הפקדה:

שם דייר: בניין A - נת"ע - שלט

28/02/23

תאריך קריאה נוכחית:

שם אתר: מרכז עזריאלי חולון

01/02/23

תאריך קריאה קודמת:

לקוח/ה נכבד/ה, אנו מתכבדים להגיש את חישוב צריכת החשמל לתקופה 01/02/23 - 28/02/23:

בניין A שלט נת"ע - 9 - 13044110(3x16)

סה"כ לתשלום	מחיר לקוט"ש בא"ג	סה"כ צריכה בקוט"ש	קריאה נוכחית	קריאה קודמת	סוג צריכה	סוג תעריף
			28/02/23	01/02/23		פרטי חשבון עבור תאריכים:
₪ 0.81	90.04	0.90	1,815.80	1,814.90	פסגה	777
₪ 0.00	48.24	0.00	953.75	953.75	גבע	778
₪ 0.46	38.63	1.20	3,101.85	3,100.65	שפל	779

סה"כ לדייר:

שיא ביקוש	סה"כ	שפל	גבע	פסגה
0.17	2.10	1.20	0.00	0.90
	₪ 1.27	₪ 0.46	₪ 0.00	₪ 0.81

סה"כ צריכה

סה"כ לתשלום

₪ 0.00	תשלום קבוע	
₪ 2.87	תשלום עבור גודל חיבור בKVA (3x16)	
₪ 4.14	סה"כ לתשלום	לא כולל מע"מ

התפלגות חיוב בש"ח לפי תע"ז

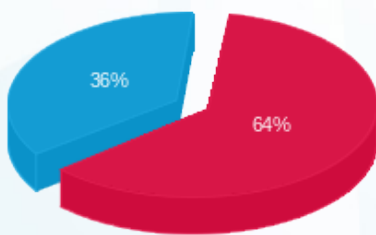

פסגה (0.81) (₪)
גבע (0.00) (₪)
שפל (0.46) (₪)

הסטוריית צריכה בקוט"ש

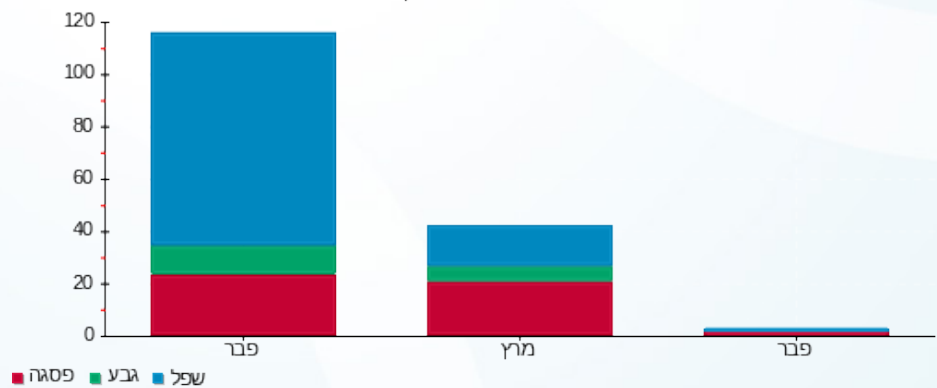

פסגה גבע שפל





23/03/23

תאריך הפקה:

שם דייר: בניין A - סלקום
שם אתר: מרכז עזריאלי חולון

28/02/23

תאריך קריאה נוכחית:

01/02/23

תאריך קריאה קודמת:

לקוח/ה נכבד/ה, אנו מתכבדים להגיש את חישוב צריכת החשמל לתקופה 01/02/23 - 28/02/23:

בניין A סלקום 1/3 - 16226535-1 - 16226535-1 (3x26.666666664)

סוג תעריף	סוג צריכה	קריאה קודמת	קריאה נוכחית	סה"כ צריכה בקוט"ש	מחיר לקוט"ש בא"ג	סה"כ לתשלום
פרטי חשבון עבור תאריכים:						
777	פסגה	01/02/23	28/02/23	308.50	90.04	277.77 ₪
778	גבע	19,241.37	19,391.00	149.63	48.24	72.18 ₪
779	שפל	60,793.40	61,934.60	1,141.20	38.63	440.85 ₪

סה"כ לדיר:

פסגה	גבע	שפל	סה"כ	שיא ביקוש
308.50	149.63	1,141.20	1,599.33	69.29
277.77 ₪	72.18 ₪	440.85 ₪	790.80 ₪	

סה"כ צריכה

סה"כ לתשלום

210.98 ₪	תשלום קבוע	
14.36 ₪	תשלום עבור גודל חיבור בKVA (3x26.67)	
1,016.14 ₪	סה"כ לתשלום	לא כולל מע"מ

התפלגות חיוב בש"ח לפי תע"ז

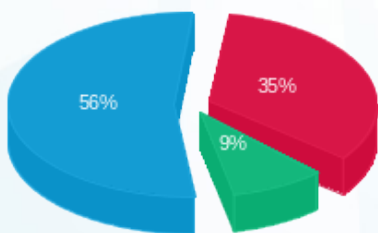

- פסגה (277.77 ₪) - 56%
- גבע (72.18 ₪) - 9%
- שפל (440.85 ₪) - 35%

הסטוריית צריכה בקוט"ש

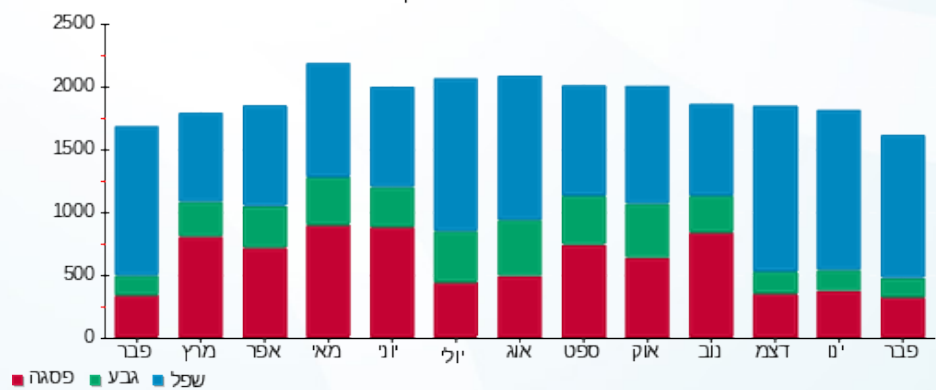



23/03/23 תאריך הפקה:
 28/02/23 תאריך קריאה נוכחית:
 01/02/23 תאריך קריאה קודמת:

שם דייר: בניין A - ספייס - מכון כושר
 שם אתר: מרכז עזריאלי חולון

לקוח/ה נכבד/ה, אנו מתכבדים להגיש את חישוב צריכת החשמל לתקופה 01/02/23 - 28/02/23:

בניין A ספייס - מכון כושר - 5 - 13044111 (3x210)

סוג תעריף	סוג צריכה	קריאה קודמת	קריאה נוכחית	סה"כ צריכה בקוט"ש	מחיר לקוט"ש בא"ג	סה"כ לתשלום
		01/02/23	28/02/23			
777	פסגה	554,612.80	560,356.00	5,743.20	90.04	5,171.18 ₪
778	גבע	272,392.00	274,156.80	1,764.80	48.24	851.34 ₪
779	שפל	508,340.80	519,380.00	11,039.20	38.63	4,264.44 ₪

סה"כ לדייר:

פסגה	גבע	שפל	סה"כ	שיא ביקוש
5,743.20	1,764.80	11,039.20	18,547.20	64.68
5,171.18 ₪	851.34 ₪	4,264.44 ₪	10,286.96 ₪	

סה"כ צריכה
 סה"כ לתשלום

210.98 ₪	תשלום קבוע	
37.68 ₪	תשלום עבור גודל חיבור בKVA (3x210)	
10,535.62 ₪	סה"כ לתשלום	לא כולל מע"מ

התפלגות חיוב בש"ח לפי תעו"ז

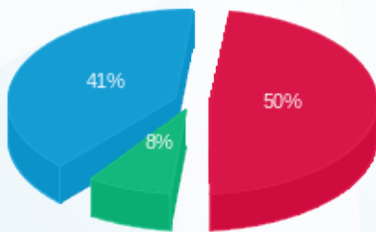

פסגה (5,171.18 ₪) 8%
 גבע (851.34 ₪)
 שפל (4,264.44 ₪) 41%

הסטוריית צריכה בקוט"ש

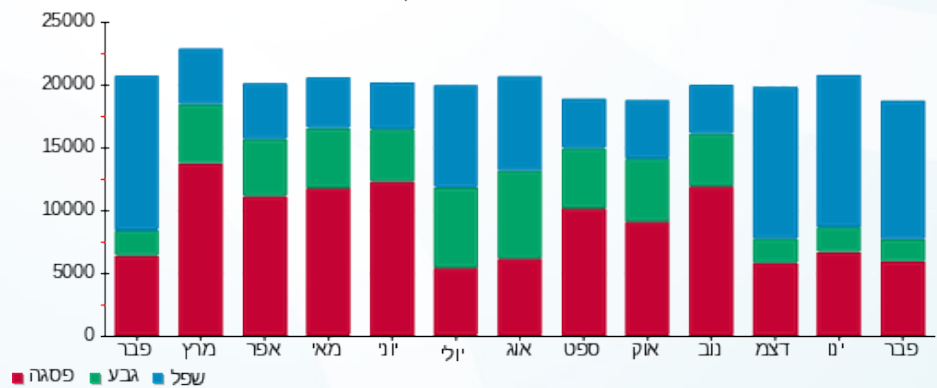



23/03/23 תאריך הפקה:
 28/02/23 תאריך קריאה נוכחית:
 01/02/23 תאריך קריאה קודמת:

שם דייר: בנין A - פיצה סנטרל
 שם אתר: מרכז עזריאלי חולון

לקוח/ה נכבד/ה, אנו מתכבדים להגיש את חישוב צריכת החשמל לתקופה 01/02/23 - 28/02/23:

בנין A - פיצה סנטרל - 3 - 13044061(3x250)

סוג תעריף	סוג צריכה	קריאה קודמת	קריאה נוכחית	סה"כ צריכה בקוט"ש	מחיר לקוט"ש בא"ג	סה"כ לתשלום
פרטי חשבון עבור תאריכים:						
777	פסגה	01/02/23	28/02/23	1,134.40	90.04	1,021.41 ₪
778	גבע	64,006.20	64,415.00	408.80	48.24	197.21 ₪
779	שפל	169,686.20	173,081.20	3,395.00	38.63	1,311.49 ₪

סה"כ לדייר:

פסגה	גבע	שפל	סה"כ	שיא ביקוש
1,134.40	408.80	3,395.00	4,938.20	15.15
1,021.41 ₪	197.21 ₪	1,311.49 ₪	2,530.11 ₪	

סה"כ צריכה
 סה"כ לתשלום

210.98 ₪	תשלום קבוע	
44.86 ₪	תשלום עבור גודל חיבור בKVA (3x250)	
2,785.95 ₪	סה"כ לתשלום	לא כולל מע"מ

התפלגות חיוב בש"ח לפי תעו"ז

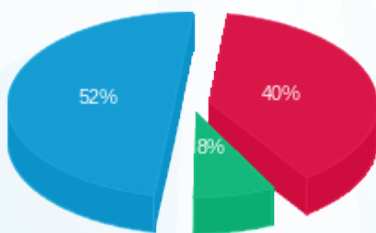

פסגה (1,021.41 ₪) 52%
 גבע (197.21 ₪) 8%
 שפל (1,311.49 ₪)

הסטוריית צריכה בקוט"ש

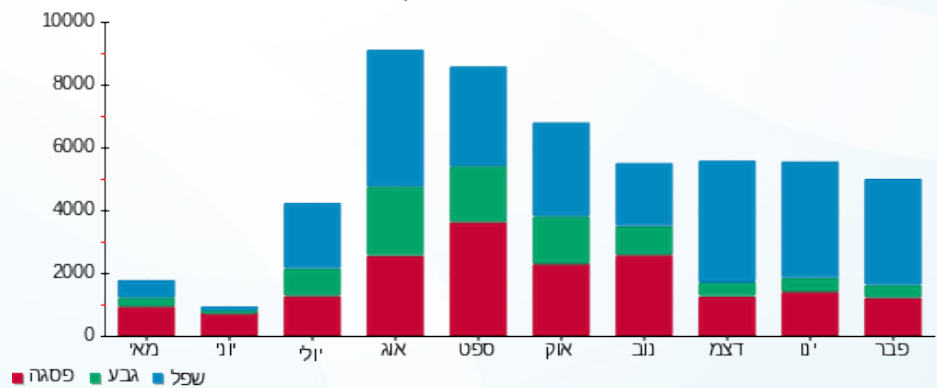



23/03/23

תאריך הפקה:

שם דייר: בנין A - פיריון - שלט

28/02/23

תאריך קריאה נוכחית:

שם אתר: מרכז עזריאלי חולון

01/02/23

תאריך קריאה קודמת:

לקוח/ה נכבד/ה, אנו מתכבדים להגיש את חישוב צריכת החשמל לתקופה 01/02/23 - 28/02/23:

בנין A שלט פיריון - 6 - 13044110(3x16)

סוג תעריף	סוג צריכה	קריאה קודמת	קריאה נוכחית	סה"כ צריכה בקוט"ש	מחיר לקוט"ש בא"ג	סה"כ לתשלום
פרטי חשבון עבור תאריכים:						
777	פסגה	01/02/23	28/02/23	0.00	90.04	0.00 ₪
778	גבע	436.60	436.60	0.00	48.24	0.00 ₪
779	שפל	1,486.55	1,486.55	0.00	38.63	0.00 ₪

סה"כ לדייר:

פסגה	גבע	שפל	סה"כ	שיא ביקוש
0.00	0.00	0.00	0.00	
0.00 ₪	0.00 ₪	0.00 ₪	0.00 ₪	

סה"כ צריכה

סה"כ לתשלום

0.00 ₪	תשלום קבוע	
2.87 ₪	תשלום עבור גודל חיבור בKVA (3x16)	
2.87 ₪	סה"כ לתשלום	לא כולל מע"מ

התפלגות חיוב בש"ח לפי תעו"ז

הסטוריית צריכה בקוט"ש

פסגה (0.00 ₪)
גבע (0.00 ₪)
שפל (0.00 ₪)

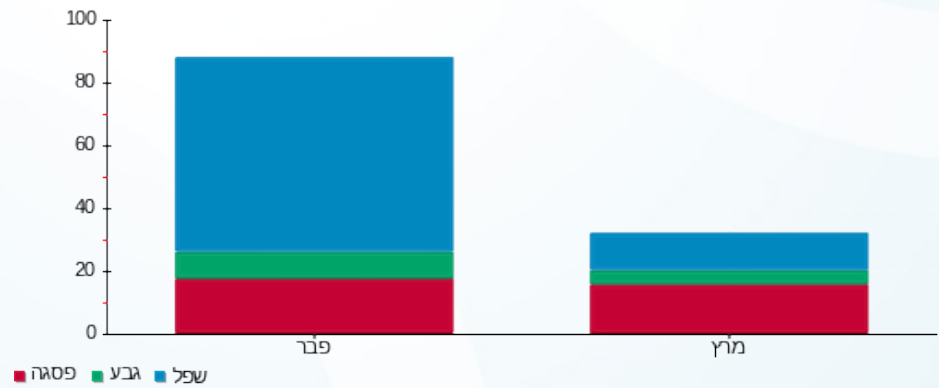

23/03/23 תאריך הפקה:
 28/02/23 תאריך קריאה נוכחית:
 01/02/23 תאריך קריאה קודמת:

שם דייר: בנין A - פלאפון
 שם אתר: מרכז עזריאלי חולון

לקוח/ה נכבד/ה, אנו מתכבדים להגיש את חישוב צריכת החשמל לתקופה 01/02/23 - 28/02/23:

בנין A פלאפון 16226535-1 / 1/3 - 16226535(3x26.666666666664)

סוג תעריף	סוג צריכה	קריאה קודמת	קריאה נוכחית	סה"כ צריכה בקוט"ש	מחיר לקוט"ש בא"ג	סה"כ לתשלום
פרטי חשבון עבור תאריכים:						
777	פסגה	01/02/23	28/02/23	308.50	90.04	277.77 ₪
778	גבע	19,241.37	19,391.00	149.63	48.24	72.18 ₪
779	שפל	60,793.40	61,934.60	1,141.20	38.63	440.85 ₪

סה"כ לדייר:

פסגה	גבע	שפל	סה"כ	שיא ביקוש
308.50	149.63	1,141.20	1,599.33	69.29
277.77 ₪	72.18 ₪	440.85 ₪	790.80 ₪	

סה"כ צריכה
 סה"כ לתשלום

210.98 ₪	תשלום קבוע	
14.36 ₪	תשלום עבור גודל חיבור בKVA (3x26.67)	
1,016.14 ₪	סה"כ לתשלום	לא כולל מע"מ

התפלגות חיוב בש"ח לפי תעו"ז

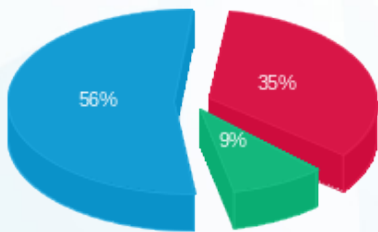

■ פסגה (277.77 ₪)
 ■ גבע (72.18 ₪)
 ■ שפל (440.85 ₪)

הסטוריית צריכה בקוט"ש

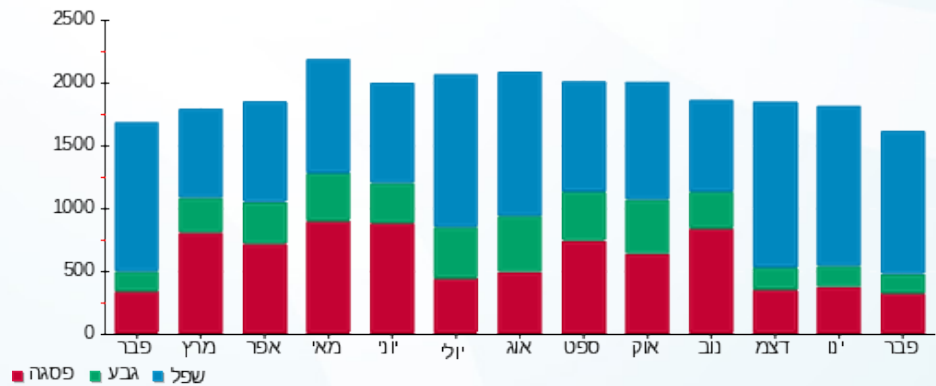



23/03/23

תאריך הפקה:

שם דייר: בנין A - פנדה שטיפת מכוניות

28/02/23

תאריך קריאה נוכחית:

שם אתר: מרכז עזריאלי חולון

01/02/23

תאריך קריאה קודמת:

לקוח/ה נכבד/ה, אנו מתכבדים להגיש את חישוב צריכת החשמל לתקופה 01/02/23 - 28/02/23:

בנין A פנדה שטיפת מכוניות - 3 - 16226535 (3x125)

סוג תעריף	סוג צריכה	קריאה קודמת	קריאה נוכחית	סה"כ צריכה בקוט"ש	מחיר לקוט"ש בא"ג	סה"כ לתשלום
פרטי חשבון עבור תאריכים:						
777	פסגה	01/02/23	28/02/23	508.80	90.04	458.12 ₪
778	גבע	52,601.60	53,127.00	525.40	48.24	253.45 ₪
779	שפל	105,716.00	109,637.80	3,921.80	38.63	1,514.99 ₪

סה"כ לדייר:

פסגה	גבע	שפל	סה"כ	שיא ביקוש
508.80	525.40	3,921.80	4,956.00	34.66
458.12 ₪	253.45 ₪	1,514.99 ₪	2,226.57 ₪	

סה"כ צריכה

סה"כ לתשלום

210.98 ₪	תשלום קבוע	
22.43 ₪	תשלום עבור גודל חיבור בKVA (3x125)	
2,459.98 ₪	סה"כ לתשלום	לא כולל מע"מ

התפלגות חיוב בש"ח לפי תעו"ז

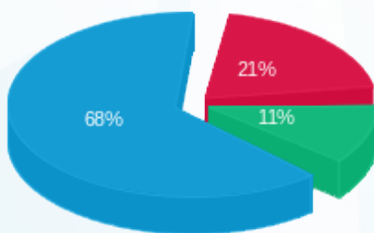

- פסגה (458.12 ₪) - 68%
- גבע (253.45 ₪) - 21%
- שפל (1,514.99 ₪) - 11%

הסטוריית צריכה בקוט"ש

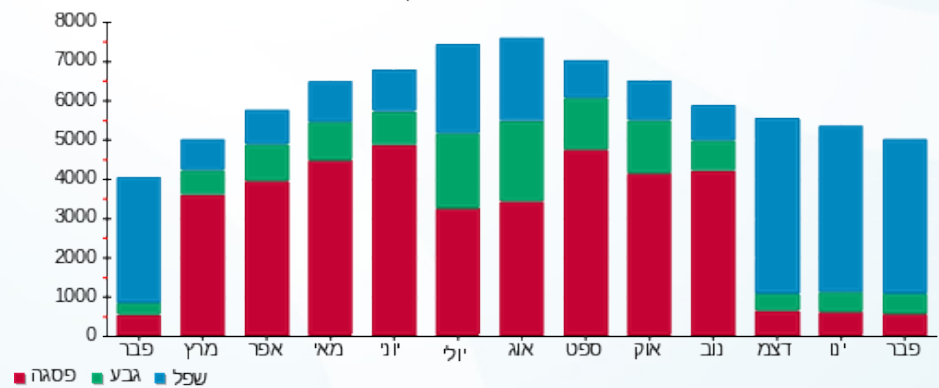



23/03/23

תאריך הפקדה:

שם דייר: בניין A - ק.0 - בי.בי.בי

28/02/23

תאריך קריאה נוכחית:

שם אתר: מרכז עזריאלי חולון

01/02/23

תאריך קריאה קודמת:

לקוח/ה נכבד/ה, אנו מתכבדים להגיש את חישוב צריכת החשמל לתקופה 01/02/23 - 28/02/23:

בניין A - ק.0 - בי.בי.בי - 2 - 13044061(3x200)

סוג תעריף	סוג צריכה	קריאה קודמת	קריאה נוכחית	סה"כ צריכה בקוט"ש	מחיר לקוט"ש בא"ג	סה"כ לתשלום
פרטי חשבון עבור תאריכים:						
		01/02/23	28/02/23			
777	פסגה	356,249.00	361,316.60	5,067.60	90.04	4,562.87 ₪
778	גבע	182,523.40	183,854.40	1,331.00	48.24	642.07 ₪
779	שפל	440,195.20	451,741.00	11,545.80	38.63	4,460.14 ₪

סה"כ לדייר:

פסגה	גבע	שפל	סה"כ	שיא ביקוש
5,067.60	1,331.00	11,545.80	17,944.40	58.12
4,562.87 ₪	642.07 ₪	4,460.14 ₪	9,665.08 ₪	

סה"כ צריכה

סה"כ לתשלום

210.98 ₪	תשלום קבוע	
35.89 ₪	תשלום עבור גודל חיבור בKVA (3x200)	
9,911.95 ₪	סה"כ לתשלום	לא כולל מע"מ

התפלגות חיוב בש"ח לפי תע"ז

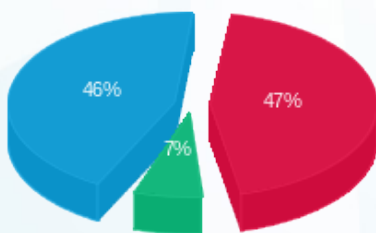

- פסגה (4,562.87 ₪) - 46%
- גבע (642.07 ₪) - 7%
- שפל (4,460.14 ₪) - 47%

הסטוריית צריכה בקוט"ש

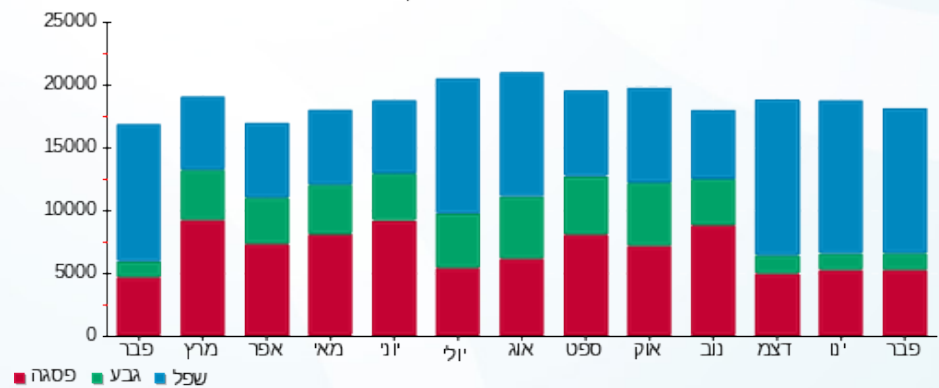

- פסגה
- גבע
- שפל



23/03/23 תאריך הפקה:
 28/02/23 תאריך קריאה נוכחית:
 01/02/23 תאריך קריאה קודמת:

שם דייר: בנין A - ק.0 - גרצל בר
 שם אתר: מרכז עזריאלי חולון

לקוח/ה נכבד/ה, אנו מתכבדים להגיש את חישוב צריכת החשמל לתקופה 01/02/23 - 28/02/23:

בנין A - ק.0 - גרצל בר - 1 - 13044061(3x80)

סוג תעריף	סוג צריכה	קריאה קודמת	קריאה נוכחית	סה"כ צריכה בקוט"ש	מחיר לקוט"ש בא"ג	סה"כ לתשלום
פרטי חשבון עבור תאריכים:						
777	פסגה	01/02/23	28/02/23	99.60	90.04	89.68 ₪
778	גבע	29,840.60	29,931.80	91.20	48.24	43.99 ₪
779	שפל	67,822.20	69,053.80	1,231.60	38.63	475.77 ₪

סה"כ לדייר:

פסגה	גבע	שפל	סה"כ	שיא ביקוש
99.60	91.20	1,231.60	1,422.40	31.01
89.68 ₪	43.99 ₪	475.77 ₪	609.44 ₪	

סה"כ צריכה
 סה"כ לתשלום

210.98 ₪	תשלום קבוע	
14.36 ₪	תשלום עבור גודל חיבור בKVA (3x80)	
834.78 ₪	סה"כ לתשלום	לא כולל מע"מ

התפלגות חיוב בש"ח לפי תעו"ז

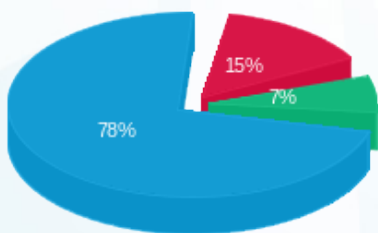

פסגה (89.68 ₪)
 גבע (43.99 ₪)
 שפל (475.77 ₪)

הסטוריית צריכה בקוט"ש

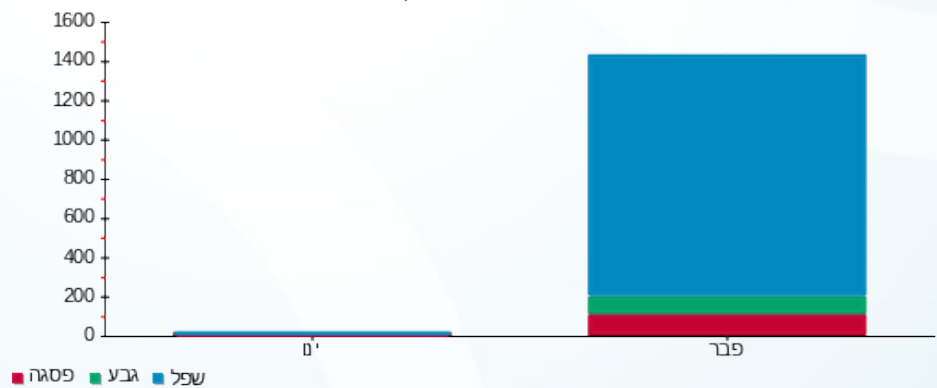

23/03/23 תאריך הפקה:
 28/02/23 תאריך קריאה נוכחית:
 01/02/23 תאריך קריאה קודמת:

שם דייר: בנין A - ק.0 - גרצל בר - מחסן
 שם אתר: מרכז עזריאלי חולון

לקוח/ה נכבד/ה, אנו מתכבדים להגיש את חישוב צריכת החשמל לתקופה 01/02/23 - 28/02/23:

בנין A - ק.0 - גרצל בר - מחסן - 7 - 16226535 (3x32)

סוג תעריף	סוג צריכה	קריאה קודמת	קריאה נוכחית	סה"כ צריכה בקוט"ש	מחיר לקוט"ש בא"ג	סה"כ לתשלום
פרטי חשבון עבור תאריכים:						
777	פסגה	01/02/23	28/02/23	77.60	90.04	69.87 ₪
778	גבע	5,023.90	5,060.95	37.05	48.24	17.87 ₪
779	שפל	16,050.25	16,328.95	278.70	38.63	107.66 ₪

סה"כ לדייר:

פסגה	גבע	שפל	סה"כ	שיא ביקוש
77.60	37.05	278.70	393.35	40.18
₪ 69.87	₪ 17.87	₪ 107.66	₪ 195.41	

סה"כ צריכה
 סה"כ לתשלום

210.98 ₪	תשלום קבוע	
5.74 ₪	תשלום עבור גודל חיבור בKVA (3x32)	
412.13 ₪	סה"כ לתשלום	לא כולל מע"מ

התפלגות חיוב בש"ח לפי תעו"ז

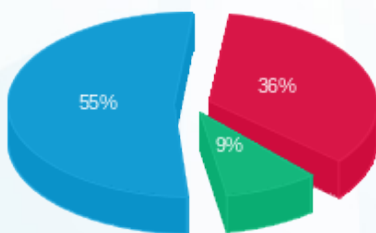

■ פסגה (₪ 69.87)
 ■ גבע (₪ 17.87)
 ■ שפל (₪ 107.66)

הסטוריית צריכה בקוט"ש

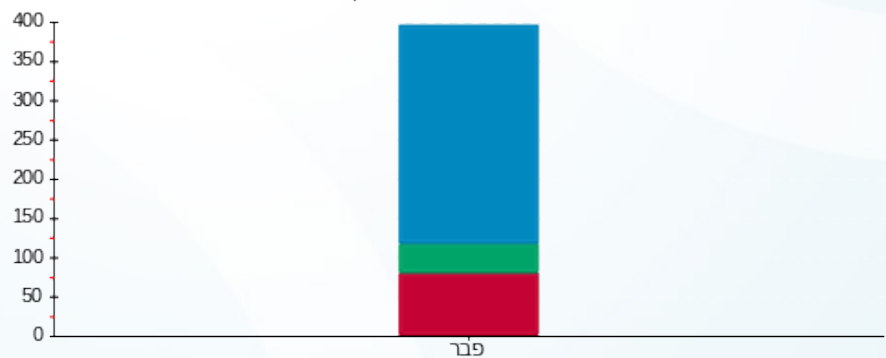

■ פסגה ■ גבע ■ שפל



23/03/23 תאריך הפקה:
 28/02/23 תאריך קריאה נוכחית:
 01/02/23 תאריך קריאה קודמת:

שם דייר: בנין A - ק.01 - גנרטור חירום קומתי
 שם אתר: מרכז עזריאלי חולון

לקוח/ה נכבד/ה, אנו מתכבדים להגיש את חישוב צריכת החשמל לתקופה 01/02/23 - 28/02/23:

בנין A גנרטור חירום קומתי ק.1 - 1 - 16224436(0x0)

סוג תעריף	סוג צריכה	קריאה קודמת	קריאה נוכחית	סה"כ צריכה בקוט"ש	מחיר לקוט"ש בא"ג	סה"כ לתשלום
פרטי חשבון עבור תאריכים:						
777	פסגה	01/02/23	28/02/23	0.00	90.04	0.00 ₪
778	גבע	1.50	1.50	0.00	48.24	0.00 ₪
779	שפל	8.60	9.60	1.00	38.63	0.39 ₪

סה"כ לדייר:

פסגה	גבע	שפל	סה"כ	שיא ביקוש
0.00	0.00	1.00	1.00	
0.00 ₪	0.00 ₪	0.39 ₪	0.39 ₪	

סה"כ צריכה
 סה"כ לתשלום

210.98 ₪	תשלום קבוע	
0.00 ₪	תשלום עבור גודל חיבור בKVA (0x0)	
211.37 ₪	סה"כ לתשלום	לא כולל מע"מ

התפלגות חיוב בש"ח לפי תעו"ז

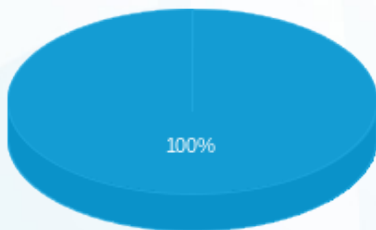

פסגה (0.00 ₪) ■
 גבע (0.00 ₪) ■
 שפל (0.39 ₪) ■

הסטוריית צריכה בקוט"ש

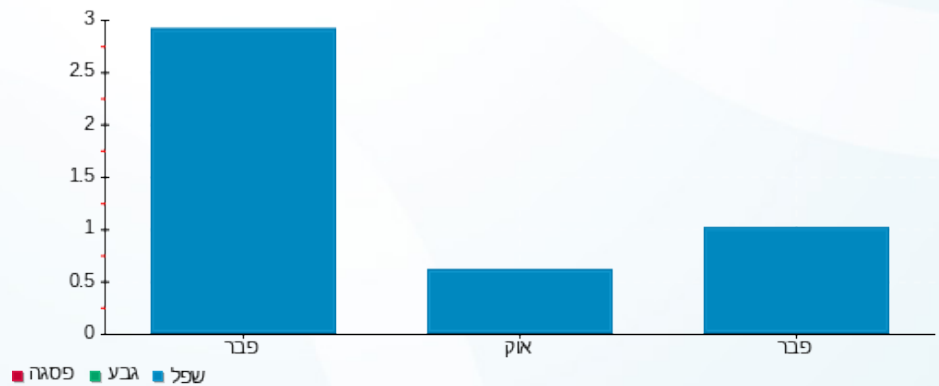

23/03/23 תאריך הפקה:
 28/02/23 תאריך קריאה נוכחית:
 01/02/23 תאריך קריאה קודמת:

שם דייר: בנין A - ק.01 - חברת ש.ב.א - ב.ח.
 שם אתר: מרכז עזריאלי חולון

לקוח/ה נכבד/ה, אנו מתכבדים להגיש את חישוב צריכת החשמל לתקופה 01/02/23 - 28/02/23:

בנין A חברת ש.ב.א קומה 1 ב.ח. - 1 - 16224420(3x630)

סוג תעריף	סוג צריכה	קריאה קודמת	קריאה נוכחית	סה"כ צריכה בקוט"ש	מחיר לקוט"ש בא"ג	סה"כ לתשלום
פרטי חשבון עבור תאריכים:						
777	פסגה	01/02/23	28/02/23	3,167.60	90.04	2,852.11 ₪
778	גבע	137,830.10	139,044.70	1,214.60	48.24	585.92 ₪
779	שפל	383,440.10	393,660.20	10,220.10	38.63	3,948.02 ₪

סה"כ לדייר:

פסגה	גבע	שפל	סה"כ	שיא ביקוש
3,167.60	1,214.60	10,220.10	14,602.30	
2,852.11 ₪	585.92 ₪	3,948.02 ₪	7,386.05 ₪	

סה"כ צריכה
 סה"כ לתשלום

210.98 ₪	תשלום קבוע	
113.05 ₪	תשלום עבור גודל חיבור בKVA (3x630)	
7,710.08 ₪	סה"כ לתשלום	לא כולל מע"מ

התפלגות חיוב בש"ח לפי תע"ז

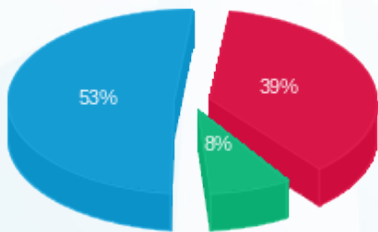

פסגה (2,852.11 ₪) 53%
 גבע (585.92 ₪) 8%
 שפל (3,948.02 ₪) 39%

הסטוריית צריכה בקוט"ש

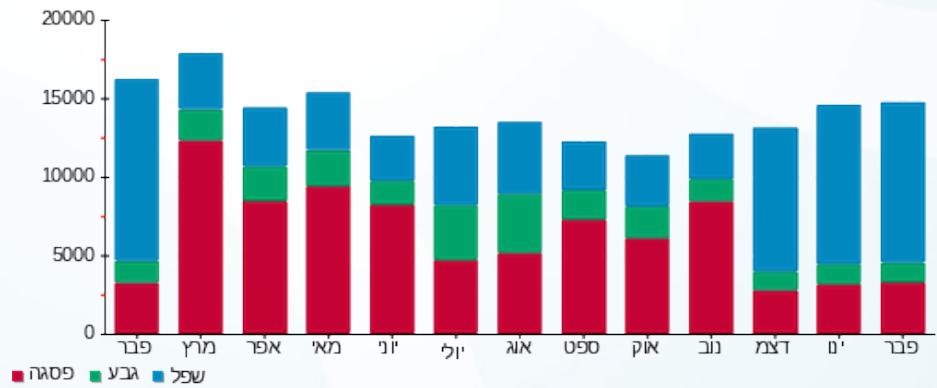



23/03/23 תאריך הפקה:
 28/02/23 תאריך קריאה נוכחית:
 01/02/23 תאריך קריאה קודמת:

שם דייר: בנין A - ק.2 - הסטוק
 שם אתר: מרכז עזריאלי חולון

לקוח/ה נכבד/ה, אנו מתכבדים להגיש את חישוב צריכת החשמל לתקופה 01/02/23 - 28/02/23:

בנין A - ק.2 - הסטוק - 6 - 16226535 (3x125)

סוג תעריף	סוג צריכה	קריאה קודמת	קריאה נוכחית	סה"כ צריכה בקוט"ש	מחיר לקוט"ש בא"ג	סה"כ לתשלום
פרטי חשבון עבור תאריכים:						
777	פסגה	01/02/23	28/02/23	2,015.80	90.04	1,815.03 ₪
778	גבע	46,556.00	46,609.00	53.00	48.24	25.57 ₪
779	שפל	60,509.20	63,990.80	3,481.60	38.63	1,344.94 ₪

סה"כ לדייר:

פסגה	גבע	שפל	סה"כ	שיא ביקוש
2,015.80	53.00	3,481.60	5,550.40	27.43
1,815.03 ₪	25.57 ₪	1,344.94 ₪	3,185.54 ₪	

סה"כ צריכה
 סה"כ לתשלום

210.98 ₪	תשלום קבוע	
22.43 ₪	תשלום עבור גודל חיבור בKVA (3x125)	
3,418.95 ₪	סה"כ לתשלום	לא כולל מע"מ

התפלגות חיוב בש"ח לפי תע"ז

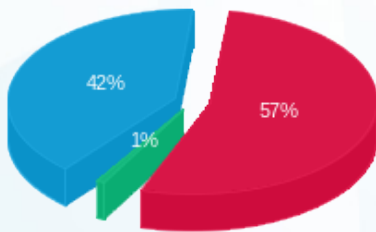

■ פסגה (1,815.03 ₪)
 ■ גבע (25.57 ₪)
 ■ שפל (1,344.94 ₪)

הסטוריית צריכה בקוט"ש

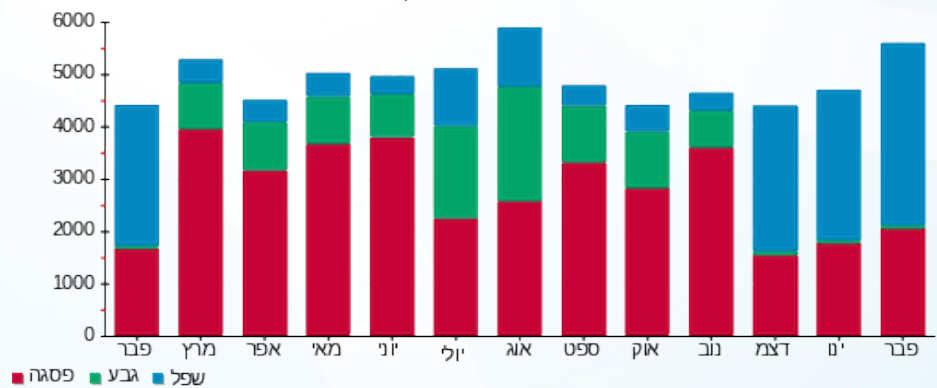



23/03/23

תאריך הפקדה:

שם דייר: בניין A - ק.03 - פיריין

28/02/23

תאריך קריאה נוכחית:

שם אתר: מרכז עזריאלי חולון

01/02/23

תאריך קריאה קודמת:

לקוח/ה נכבד/ה, אנו מתכבדים להגיש את חישוב צריכת החשמל לתקופה 01/02/23 - 28/02/23:

בניין A פיריין קומה 3 - 5 - 13044061(3x630)

סוג תעריף	סוג צריכה	קריאה קודמת	קריאה נוכחית	סה"כ צריכה בקוט"ש	מחיר לקוט"ש בא"ג	סה"כ לתשלום
פרטי חשבון עבור תאריכים:						
		01/02/23	28/02/23			
777	פסגה	834,954.00	844,064.00	9,110.00	90.04	8,202.64 ₪
778	גבע	376,364.00	380,518.00	4,154.00	48.24	2,003.89 ₪
779	שפל	1,218,026.00	1,249,524.00	31,498.00	38.63	12,167.68 ₪

סה"כ לדייר:

פסגה	גבע	שפל	סה"כ	שיא ביקוש
9,110.00	4,154.00	31,498.00	44,762.00	110.74
8,202.64 ₪	2,003.89 ₪	12,167.68 ₪	22,374.21 ₪	

סה"כ צריכה

סה"כ לתשלום

210.98 ₪	תשלום קבוע	
113.05 ₪	תשלום עבור גודל חיבור בKVA (3x630)	
22,698.24 ₪	סה"כ לתשלום	לא כולל מע"מ

התפלגות חיוב בש"ח לפי תע"ז

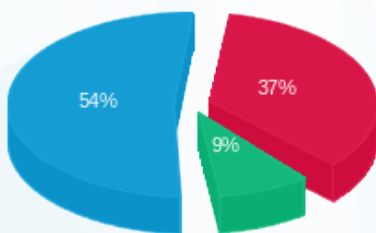

- פסגה (8,202.64 ₪) 54%
- גבע (2,003.89 ₪) 9%
- שפל (12,167.68 ₪) 37%

הסטוריית צריכה בקוט"ש

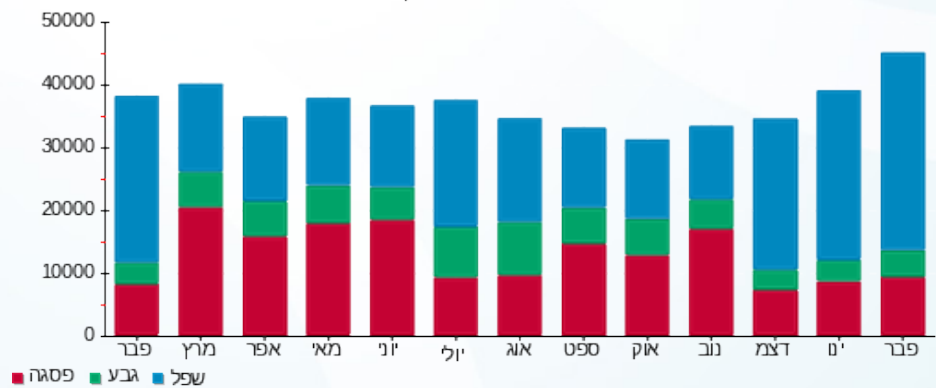



23/03/23

תאריך הפקה:

שם דייר: בנין A - ק.04 - פיריין

28/02/23

תאריך קריאה נוכחית:

שם אתר: מרכז עזריאלי חולון

01/02/23

תאריך קריאה קודמת:

לקוח/ה נכבד/ה, אנו מתכבדים להגיש את חישוב צריכת החשמל לתקופה 01/02/23 - 28/02/23:

בנין A פיריין קומה 4 - 4 - 16226535(3x630)

סוג תעריף	סוג צריכה	קריאה קודמת	קריאה נוכחית	סה"כ צריכה בקוט"ש	מחיר לקוט"ש בא"ג	סה"כ לתשלום
		01/02/23	28/02/23			
777	פסגה	607,480.00	612,698.00	5,218.00	90.04	4,698.29 ₪
778	גבע	232,636.00	234,610.00	1,974.00	48.24	952.26 ₪
779	שפל	594,758.00	609,478.00	14,720.00	38.63	5,686.34 ₪

סה"כ לדייר:

פסגה	גבע	שפל	סה"כ	שיא ביקוש
5,218.00	1,974.00	14,720.00	21,912.00	153.90
4,698.29 ₪	952.26 ₪	5,686.34 ₪	11,336.88 ₪	

סה"כ צריכה

סה"כ לתשלום

0.00 ₪	תשלום קבוע	
113.05 ₪	תשלום עבור גודל חיבור בKVA (3x630)	
11,449.93 ₪	סה"כ לתשלום	לא כולל מע"מ

התפלגות חיוב בש"ח לפי תעו"ז

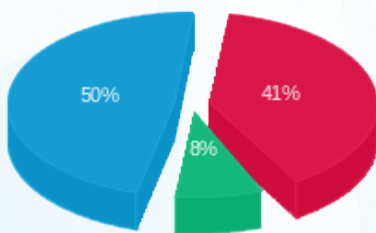

- פסגה (4,698.29 ₪) 50%
- גבע (952.26 ₪) 8%
- שפל (5,686.34 ₪) 41%

הסטוריית צריכה בקוט"ש

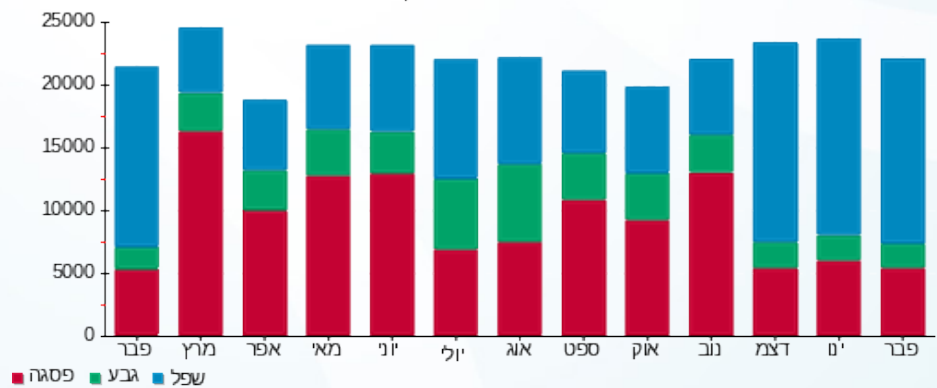



23/03/23 תאריך הפקה:
 28/02/23 תאריך קריאה נוכחית:
 01/02/23 תאריך קריאה קודמת:

שם דייר: בנין A - ק.05 - פיריין
שם אתר: מרכז עזריאלי חולון

לקוח/ה נכבד/ה, אנו מתכבדים להגיש את חישוב צריכת החשמל לתקופה 01/02/23 - 28/02/23:

בנין A - ק.05 - פיריין - 6 - 13044100(3x630)

סוג תעריף	סוג צריכה	קריאה קודמת	קריאה נוכחית	סה"כ צריכה בקוט"ש	מחיר לקוט"ש בא"ג	סה"כ לתשלום
פרטי חשבון עבור תאריכים:			28/02/23	01/02/23		
777	פסגה	560,354.00	566,254.00	5,900.00	90.04	5,312.36 ₪
778	גבע	216,812.00	219,140.00	2,328.00	48.24	1,123.03 ₪
779	שפל	594,932.00	613,940.00	19,008.00	38.63	7,342.79 ₪

בנין A - ק.05 - 1 - 17313035(3x200)

סוג תעריף	סוג צריכה	קריאה קודמת	קריאה נוכחית	סה"כ צריכה בקוט"ש	מחיר לקוט"ש בא"ג	סה"כ לתשלום
פרטי חשבון עבור תאריכים:			28/02/23	01/02/23		
777	פסגה	32,519.20	33,826.50	-1,307.30	90.04	-1,177.09 ₪
778	גבע	15,842.00	16,450.30	-608.30	48.24	-293.44 ₪
779	שפל	57,067.30	61,921.80	-4,854.50	38.63	-1,875.29 ₪

בנין A - ק.05 - 1 - 20281666(0x0)

סוג תעריף	סוג צריכה	קריאה קודמת	קריאה נוכחית	סה"כ צריכה בקוט"ש	מחיר לקוט"ש בא"ג	סה"כ לתשלום
פרטי חשבון עבור תאריכים:			28/02/23	01/02/23		
777	פסגה	40,807.90	42,528.50	-1,720.60	90.04	-1,549.23 ₪
778	גבע	11,465.10	11,856.70	-391.60	48.24	-188.91 ₪
779	שפל	36,074.00	41,097.90	-5,023.90	38.63	-1,940.73 ₪

סה"כ לדייר:

פסגה	גבע	שפל	סה"כ	שיא ביקוש
2,872.10	1,328.10	9,129.60	13,329.80	92.90
₪ 2,586.04	₪ 640.68	₪ 3,526.76	₪ 6,753.48	

סה"כ צריכה
סה"כ לתשלום

0.00 ₪	תשלום קבוע	
77.16 ₪	תשלום עבור גודל חיבור בKVA (3x430)	
6,830.64 ₪	סה"כ לתשלום	לא כולל מע"מ





23/03/23

תאריך הפקה:

שם דייר: בניין A - ק.05 - רוקוול

28/02/23

תאריך קריאה נוכחית:

שם אתר: מרכז עזריאלי חולון

01/02/23

תאריך קריאה קודמת:

לקוח/ה נכבד/ה, אנו מתכבדים להגיש את חישוב צריכת החשמל לתקופה 01/02/23 - 28/02/23:

בניין A - ק.05 - רוקוול - 1 - 17313035(3x200)

סוג תעריף	סוג צריכה	קריאה קודמת	קריאה נוכחית	סה"כ צריכה בקוט"ש	מחיר לקוט"ש בא"ג	סה"כ לתשלום
			28/02/23	01/02/23	פרטי חשבון עבור תאריכים:	
777	פסגה	32,519.20	33,826.50	1,307.30	90.04	1,177.09 ₪
778	גבע	15,842.00	16,450.30	608.30	48.24	293.44 ₪
779	שפל	57,067.30	61,921.80	4,854.50	38.63	1,875.29 ₪

בניין A - ק.05 - רוקוול - 1 - 20281666(0x0)

סוג תעריף	סוג צריכה	קריאה קודמת	קריאה נוכחית	סה"כ צריכה בקוט"ש	מחיר לקוט"ש בא"ג	סה"כ לתשלום
			28/02/23	01/02/23	פרטי חשבון עבור תאריכים:	
777	פסגה	40,807.90	42,528.50	1,720.60	90.04	1,549.23 ₪
778	גבע	11,465.10	11,856.70	391.60	48.24	188.91 ₪
779	שפל	36,074.00	41,097.90	5,023.90	38.63	1,940.73 ₪

סה"כ לדירה:

פסגה	גבע	שפל	סה"כ	שיא ביקוש
3,027.90	999.90	9,878.40	13,906.20	60.30
2,726.32 ₪	482.35 ₪	3,816.03 ₪	7,024.70 ₪	

סה"כ צריכה

סה"כ לתשלום

210.98 ₪	תשלום קבוע	
35.89 ₪	תשלום עבור גודל חיבור בKVA (3x200)	
7,271.57 ₪	סה"כ לתשלום	לא כולל מע"מ

התפלגות חיוב בש"ח לפי תע"ז

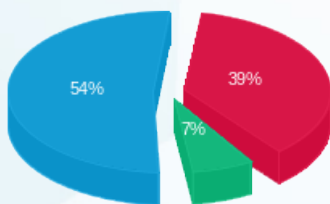

פסגה (2,726.32 ₪) 54%
גבע (482.35 ₪) 7%
שפל (3,816.03 ₪) 39%

הסטוריית צריכה בקוט"ש

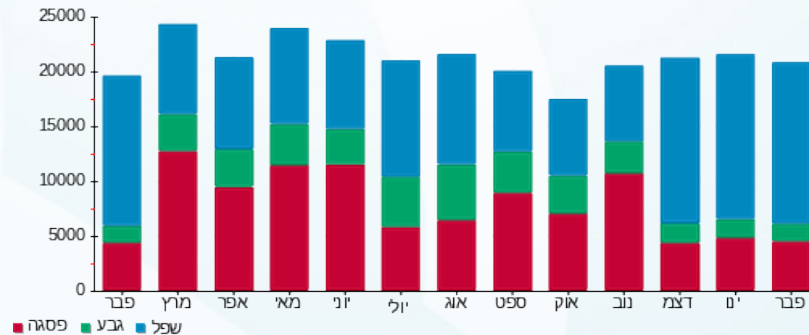



23/03/23

תאריך הפקדה:

שם דייר: בניין A - ק.06 - טלדור

28/02/23

תאריך קריאה נוכחית:

שם אתר: מרכז עזריאלי חולון

01/02/23

תאריך קריאה קודמת:

לקוח/ה נכבד/ה, אנו מתכבדים להגיש את חישוב צריכת החשמל לתקופה 01/02/23 - 28/02/23:

בניין A טלדור קומה 5 - 6 - 13044057 (3x630)

סוג תעריף	סוג צריכה	קריאה קודמת	קריאה נוכחית	סה"כ צריכה בקוט"ש	מחיר לקוט"ש בא"ג	סה"כ לתשלום
פרטי חשבון עבור תאריכים:						
777	פסגה	01/02/23	28/02/23	4,470.00	90.04	4,024.79 ₪
778	גבע	283,418.00	285,570.00	2,152.00	48.24	1,038.12 ₪
779	שפל	919,994.00	937,612.00	17,618.00	38.63	6,805.83 ₪

סה"כ לדייר:

פסגה	גבע	שפל	סה"כ	שיא ביקוש
4,470.00	2,152.00	17,618.00	24,240.00	82.46
4,024.79 ₪	1,038.12 ₪	6,805.83 ₪	11,868.75 ₪	

סה"כ צריכה

סה"כ לתשלום

210.98 ₪	תשלום קבוע	
113.05 ₪	תשלום עבור גודל חיבור בKVA (3x630)	
12,192.77 ₪	סה"כ לתשלום	לא כולל מע"מ

התפלגות חיוב בש"ח לפי תע"ז

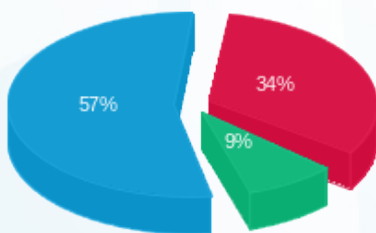

- פסגה (4,024.79 ₪) - 57%
- גבע (1,038.12 ₪) - 34%
- שפל (6,805.83 ₪) - 9%

הסטוריית צריכה בקוט"ש

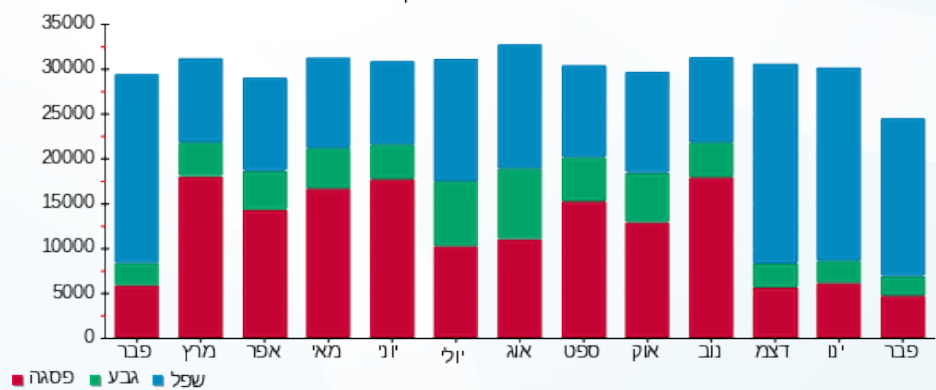



23/03/23

תאריך הפקה:

שם דייר: בנין A - ק.07 - טלדור

28/02/23

תאריך קריאה נוכחית:

שם אתר: מרכז עזריאלי חולון

01/02/23

תאריך קריאה קודמת:

לקוח/ה נכבד/ה, אנו מתכבדים להגיש את חישוב צריכת החשמל לתקופה 01/02/23 - 28/02/23:

בנין A טלדור- קומה 7 - 4 - 13044111(3x630)

סוג תעריף	סוג צריכה	קריאה קודמת	קריאה נוכחית	סה"כ צריכה בקוט"ש	מחיר לקוט"ש בא"ג	סה"כ לתשלום
פרטי חשבון עבור תאריכים:						
777	פסגה	01/02/23	28/02/23	4,730.00	90.04	4,258.89 ₪
778	גבע	241,566.00	243,760.00	2,194.00	48.24	1,058.39 ₪
779	שפל	690,736.00	707,032.00	16,296.00	38.63	6,295.14 ₪

סה"כ לדייר:

פסגה	גבע	שפל	סה"כ	שיא ביקוש
4,730.00	2,194.00	16,296.00	23,220.00	70.28
4,258.89 ₪	1,058.39 ₪	6,295.14 ₪	11,612.42 ₪	

סה"כ צריכה

סה"כ לתשלום

0.00 ₪	תשלום קבוע	
113.05 ₪	תשלום עבור גודל חיבור בKVA (3x630)	
11,725.47 ₪	סה"כ לתשלום	לא כולל מע"מ

התפלגות חיוב בש"ח לפי תעו"ז

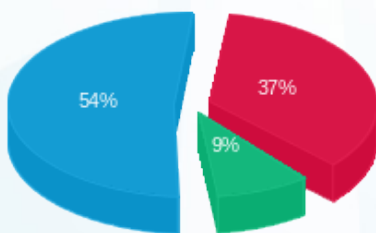

- פסגה (4,258.89 ₪) 54%
- גבע (1,058.39 ₪) 37%
- שפל (6,295.14 ₪) 9%

הסטוריית צריכה בקוט"ש

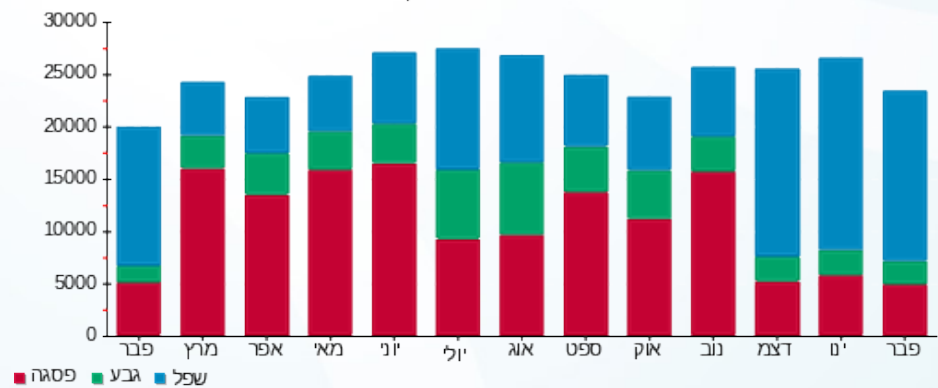



23/03/23

תאריך הפקה:

שם דייר: בניין A - ק.08 - נת"ע

28/02/23

תאריך קריאה נוכחית:

שם אתר: מרכז עזריאלי חולון

01/02/23

תאריך קריאה קודמת:

לקוח/ה נכבד/ה, אנו מתכבדים להגיש את חישוב צריכת החשמל לתקופה 01/02/23 - 28/02/23:

בניין A נת"ע E1 ק.8 - 3 - 18040295(3x630)

סוג תעריף	סוג צריכה	קריאה קודמת	קריאה נוכחית	סה"כ צריכה בקוט"ש	מחיר לקוט"ש בא"ג	סה"כ לתשלום
פרטי חשבון עבור תאריכים:						
		01/02/23	28/02/23			
777	פסגה	224,485.60	226,548.80	2,063.20	90.04	1,857.71 ₪
778	גבע	76,212.80	77,060.00	847.20	48.24	408.69 ₪
779	שפל	209,272.00	215,714.40	6,442.40	38.63	2,488.70 ₪

סה"כ לדייר:

פסגה	גבע	שפל	סה"כ	שיא ביקוש
2,063.20	847.20	6,442.40	9,352.80	46.98
1,857.71 ₪	408.69 ₪	2,488.70 ₪	4,755.09 ₪	

סה"כ צריכה

סה"כ לתשלום

210.98 ₪	תשלום קבוע	
113.05 ₪	תשלום עבור גודל חיבור בKVA (3x630)	
5,079.12 ₪	סה"כ לתשלום	לא כולל מע"מ

התפלגות חיוב בש"ח לפי תעו"ז

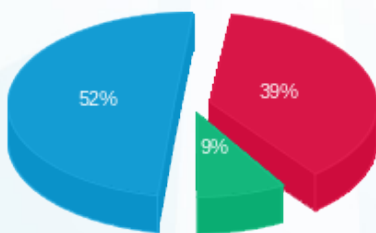

- פסגה (1,857.71 ₪) 52%
- גבע (408.69 ₪) 9%
- שפל (2,488.70 ₪) 39%

הסטוריית צריכה בקוט"ש

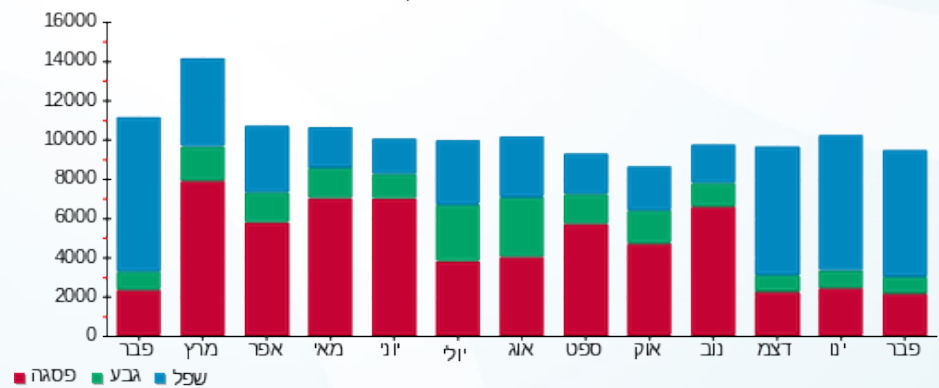



23/03/23

תאריך הפקדה:

שם דייר: בניין A - ק.08 - נת"ע - חדר שרתים
שם אתר: מרכז עזריאלי חולון

28/02/23

תאריך קריאה נוכחית:

01/02/23

תאריך קריאה קודמת:

לקוח/ה נכבד/ה, אנו מתכבדים להגיש את חישוב צריכת החשמל לתקופה 01/02/23 - 28/02/23:

בניין A נת"ע חדר שרתים ק.8 - 1 - 18040295 (3x200)

סוג תעריף	סוג צריכה	קריאה קודמת	קריאה נוכחית	סה"כ צריכה בקוט"ש	מחיר לקוט"ש בא"ג	סה"כ לתשלום
פרטי חשבון עבור תאריכים:						
777	פסגה	01/02/23	28/02/23	76.60	90.04	68.97 ₪
778	גבע	12,163.00	12,200.00	37.00	48.24	17.85 ₪
779	שפל	38,073.00	38,354.40	281.40	38.63	108.70 ₪

סה"כ לדייר:

פסגה	גבע	שפל	סה"כ	שיא ביקוש
76.60	37.00	281.40	395.00	0.70
₪ 68.97	₪ 17.85	₪ 108.70	₪ 195.52	

סה"כ צריכה

סה"כ לתשלום

210.98 ₪	תשלום קבוע	
35.89 ₪	תשלום עבור גודל חיבור בKVA (3x200)	
442.39 ₪	סה"כ לתשלום	לא כולל מע"מ

התפלגות חיוב בש"ח לפי תעו"ז

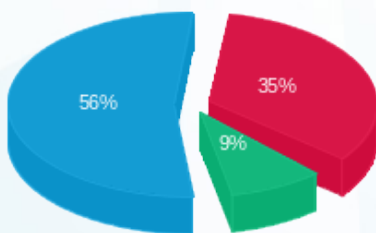

- פסגה (₪ 68.97) - 56%
- גבע (₪ 17.85) - 9%
- שפל (₪ 108.70) - 35%

הסטוריית צריכה בקוט"ש

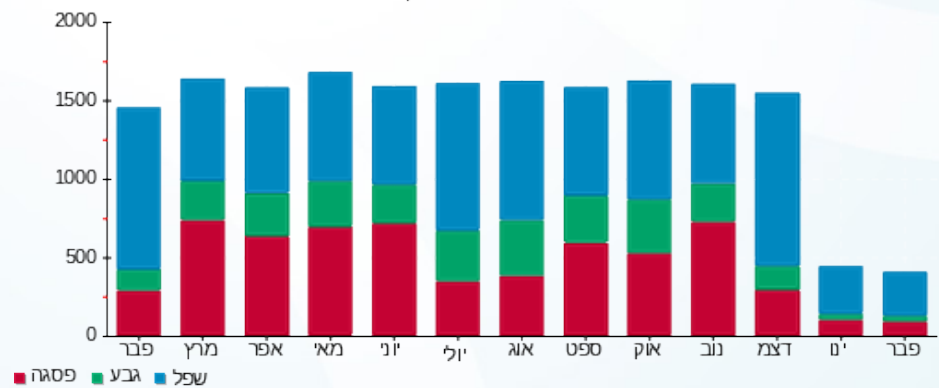



23/03/23

תאריך הפקה:

שם דייר: בנין A - ק.09 - נת"ע

28/02/23

תאריך קריאה נוכחית:

שם אתר: מרכז עזריאלי חולון

01/02/23

תאריך קריאה קודמת:

לקוח/ה נכבד/ה, אנו מתכבדים להגיש את חישוב צריכת החשמל לתקופה **01/02/23 - 28/02/23**:

בנין A נת"ע ק.09 - 4 - 13044057 (3x630)

סוג תעריף	סוג צריכה	קריאה קודמת	קריאה נוכחית	סה"כ צריכה בקוט"ש	מחיר לקוט"ש בא"ג	סה"כ לתשלום
פרטי חשבון עבור תאריכים:						
		01/02/23	28/02/23			
777	פסגה	803,242.00	809,932.00	6,690.00	90.04	6,023.68 ₪
778	גבע	314,804.00	317,886.00	3,082.00	48.24	1,486.76 ₪
779	שפל	992,924.00	1,016,932.00	24,008.00	38.63	9,274.29 ₪

סה"כ לדייר:

פסגה	גבע	שפל	סה"כ	שיא ביקוש
6,690.00	3,082.00	24,008.00	33,780.00	111.42
6,023.68 ₪	1,486.76 ₪	9,274.29 ₪	16,784.72 ₪	

סה"כ צריכה

סה"כ לתשלום

0.00 ₪	תשלום קבוע	
113.05 ₪	תשלום עבור גודל חיבור בKVA (3x630)	
16,897.77 ₪	סה"כ לתשלום	לא כולל מע"מ

התפלגות חיוב בש"ח לפי תעו"ז

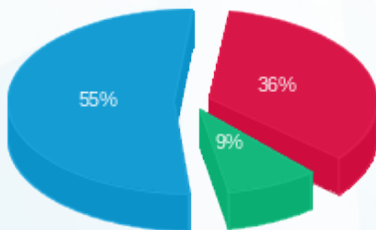

- פסגה (6,023.68 ₪) 55%
- גבע (1,486.76 ₪) 9%
- שפל (9,274.29 ₪) 36%

הסטוריית צריכה בקוט"ש

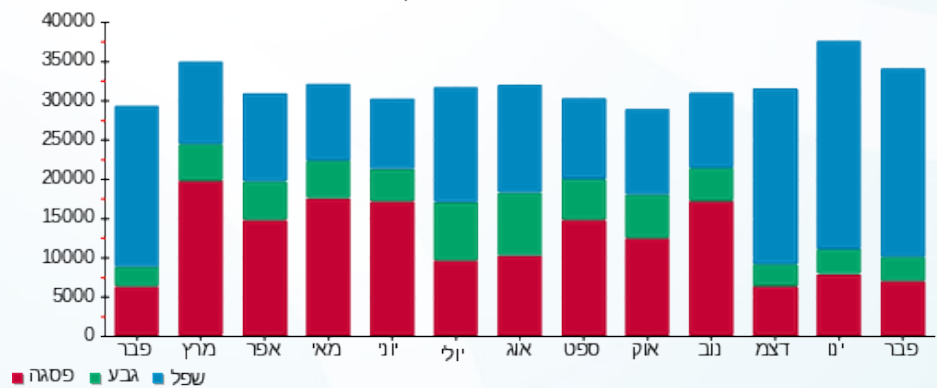



23/03/23

תאריך הפקה:

שם דייר: בניין A - ק.10 - נת"ע

28/02/23

תאריך קריאה נוכחית:

שם אתר: מרכז עזריאלי חולון

01/02/23

תאריך קריאה קודמת:

לקוח/ה נכבד/ה, אנו מתכבדים להגיש את חישוב צריכת החשמל לתקופה 01/02/23 - 28/02/23:

בניין A - ק.10 - נת"ע - 3 - 13044111(3x630)

סוג תעריף	סוג צריכה	קריאה קודמת	קריאה נוכחית	סה"כ צריכה בקוט"ש	מחיר לקוט"ש בא"ג	סה"כ לתשלום
פרטי חשבון עבור תאריכים:						
777	פסגה	01/02/23	28/02/23	2,566.00	90.04	2,310.43 ₪
778	גבע	96,484.00	97,368.00	884.00	48.24	426.44 ₪
779	שפל	212,256.00	219,510.00	7,254.00	38.63	2,802.22 ₪

סה"כ לדייר:

פסגה	גבע	שפל	סה"כ	שיא ביקוש
2,566.00	884.00	7,254.00	10,704.00	59.46
2,310.43 ₪	426.44 ₪	2,802.22 ₪	5,539.09 ₪	

סה"כ צריכה

סה"כ לתשלום

210.98 ₪	תשלום קבוע	
113.05 ₪	תשלום עבור גודל חיבור בKVA (3x630)	
5,863.11 ₪	סה"כ לתשלום	לא כולל מע"מ

התפלגות חיוב בש"ח לפי תע"ז

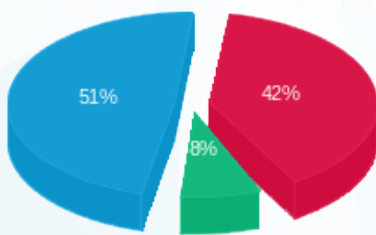

- פסגה (2,310.43 ₪) 51%
- גבע (426.44 ₪) 8%
- שפל (2,802.22 ₪) 42%

הסטוריית צריכה בקוט"ש

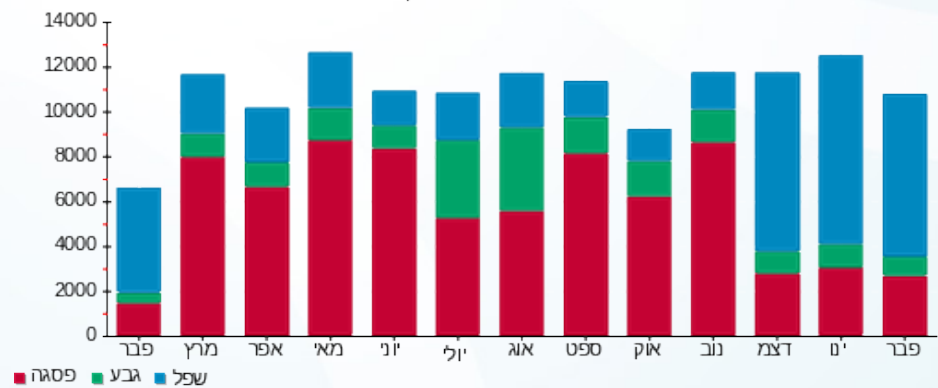

23/03/23 תאריך הפקה:
 28/02/23 תאריך קריאה נוכחית:
 01/02/23 תאריך קריאה קודמת:

שם דייר: בנין A - ק.11 - סאפינס
 שם אתר: מרכז עזריאלי חולון

לקוח/ה נכבד/ה, אנו מתכבדים להגיש את חישוב צריכת החשמל לתקופה 01/02/23 - 28/02/23:

בנין A סאפינס קומה 11 - 4 - 13044100(3x630)

סה"כ לתשלום	מחיר לקוט"ש בא"ג	סה"כ צריכה בקוט"ש	קריאה נוכחית	קריאה קודמת	סוג צריכה	סוג תעריף
			28/02/23	01/02/23		פרטי חשבון עבור תאריכים:
₪ 379.97	90.04	422.00	520,882.00	520,460.00	פסגה	777
₪ 113.85	48.24	236.00	141,224.00	140,988.00	גבע	778
₪ 444.25	38.63	1,150.00	301,832.00	300,682.00	שפל	779

סה"כ לדייר:

שיא ביקוש	סה"כ	שפל	גבע	פסגה
52.78	1,808.00	1,150.00	236.00	422.00
	₪ 938.06	₪ 444.25	₪ 113.85	₪ 379.97

סה"כ צריכה
 סה"כ לתשלום

₪ 0.00	תשלום קבוע	
₪ 113.05	תשלום עבור גודל חיבור בKVA (3x630)	
₪ 1,051.11	סה"כ לתשלום	לא כולל מע"מ

התפלגות חיוב בש"ח לפי תעו"ז

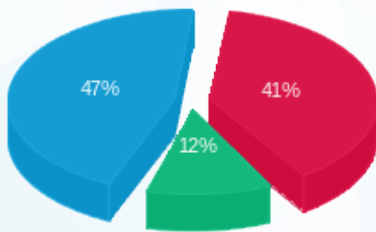

■ פסגה (₪ 379.97)
 ■ גבע (₪ 113.85)
 ■ שפל (₪ 444.25)

הסטוריית צריכה בקוט"ש

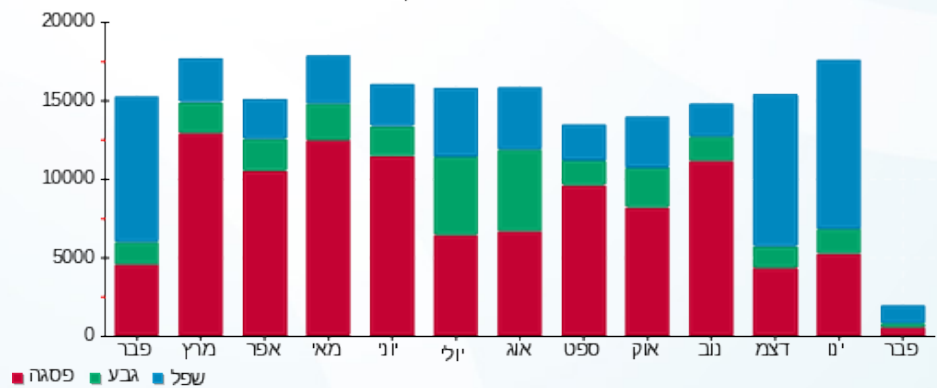

23/03/23 תאריך הפקה:
 28/02/23 תאריך קריאה נוכחית:
 01/02/23 תאריך קריאה קודמת:

שם דייר: בנין A - ק.12 - סאפינס
 שם אתר: מרכז עזריאלי חולון

לקוח/ה נכבד/ה, אנו מתכבדים להגיש את חישוב צריכת החשמל לתקופה 01/02/23 - 28/02/23:

בנין A סאפינס קומה 12 - 3 - 13044057(3x630)

סוג תעריף	סוג צריכה	קריאה קודמת	קריאה נוכחית	סה"כ צריכה בקוט"ש	מחיר לקוט"ש בא"ג	סה"כ לתשלום
פרטי חשבון עבור תאריכים:						
		01/02/23	28/02/23			
777	פסגה	511,862.00	515,564.00	3,702.00	90.04	3,333.28 ₪
778	גבע	129,354.00	130,384.00	1,030.00	48.24	496.87 ₪
779	שפל	249,026.00	256,468.00	7,442.00	38.63	2,874.84 ₪

סה"כ לדייר:

פסגה	גבע	שפל	סה"כ	שיא ביקוש
3,702.00	1,030.00	7,442.00	12,174.00	65.84
3,333.28 ₪	496.87 ₪	2,874.84 ₪	6,705.00 ₪	

סה"כ צריכה
 סה"כ לתשלום

210.98 ₪	תשלום קבוע	
113.05 ₪	תשלום עבור גודל חיבור בKVA (3x630)	
7,029.02 ₪	סה"כ לתשלום	לא כולל מע"מ

התפלגות חיוב בש"ח לפי תעו"ז

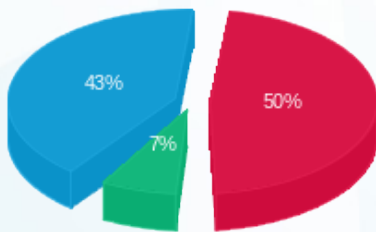

פסגה (3,333.28 ₪) 43%
 גבע (496.87 ₪) 7%
 שפל (2,874.84 ₪) 50%

הסטוריית צריכה בקוט"ש

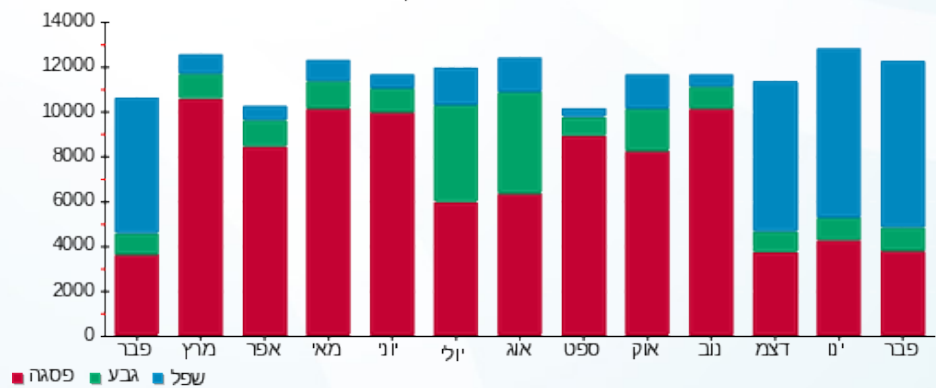



23/03/23 תאריך הפקה:
 28/02/23 תאריך קריאה נוכחית:
 01/02/23 תאריך קריאה קודמת:

שם דייר: בנין A - ק.קרקע - פאשן פלור
 שם אתר: מרכז עזריאלי חולון

לקוח/ה נכבד/ה, אנו מתכבדים להגיש את חישוב צריכת החשמל לתקופה 01/02/23 - 28/02/23:

בנין A - ק.קרקע - פאשן פלור - 6 - 13044061 (3x100)

סה"כ לתשלום	מחיר לקוט"ש בא"ג	סה"כ צריכה בקוט"ש	קריאה נוכחית	קריאה קודמת	סוג צריכה	סוג תעריף
			28/02/23	01/02/23		פרטי חשבון עבור תאריכים:
₪ 350.80	90.04	389.60	1,752.70	1,363.10	פסגה	777
₪ 30.73	48.24	63.70	573.10	509.40	גבע	778
₪ 262.14	38.63	678.60	1,624.20	945.60	שפל	779

סה"כ לדייר:

שיא ביקוש	סה"כ	שפל	גבע	פסגה
22.80	1,131.90	678.60	63.70	389.60
	₪ 643.67	₪ 262.14	₪ 30.73	₪ 350.80

סה"כ צריכה
 סה"כ לתשלום

₪ 210.98	תשלום קבוע	
₪ 17.94	תשלום עבור גודל חיבור בKVA (3x100)	
₪ 872.59	סה"כ לתשלום	לא כולל מע"מ

התפלגות חיוב בש"ח לפי תעו"ז

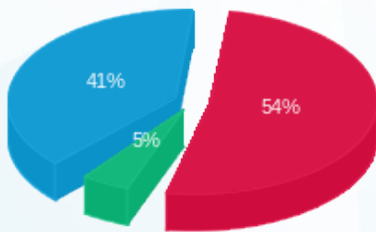

■ פסגה (₪ 350.80)
 ■ גבע (₪ 30.73)
 ■ שפל (₪ 262.14)

הסטוריית צריכה בקוט"ש

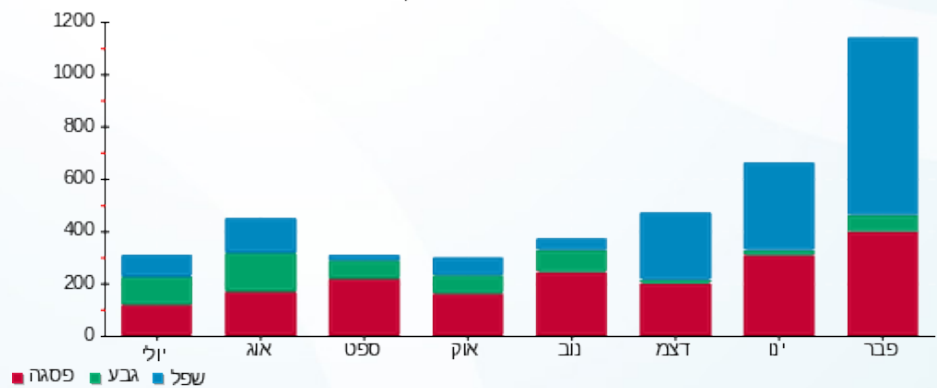



23/03/23 תאריך הפקה:
 28/02/23 תאריך קריאה נוכחית:
 01/02/23 תאריך קריאה קודמת:

שם דייר: בנין A מיזוג אוויר
שם אתר: מרכז עזריאלי חולון

לקוח/ה נכבד/ה, אנו מתכבדים להגיש את חישוב צריכת החשמל לתקופה 01/02/23 - 28/02/23:

בנין A צילר 3 - 2 - 13044057

סוג תעריף	סוג צריכה	קריאה קודמת	קריאה נוכחית	סה"כ צריכה בקוט"ש	מחיר לקוט"ש בא"ג	סה"כ לתשלום
פרטי חשבון עבור תאריכים:			28/02/23	01/02/23		
777	פסגה	786,572.00	791,354.00	4,782.00	90.04	4,305.71 ₪
778	גבע	244,158.00	245,636.00	1,478.00	48.24	712.99 ₪
779	שפל	343,032.00	353,578.00	10,546.00	38.63	4,073.92 ₪

בנין A צילר 2 - 3 - 13044100

סוג תעריף	סוג צריכה	קריאה קודמת	קריאה נוכחית	סה"כ צריכה בקוט"ש	מחיר לקוט"ש בא"ג	סה"כ לתשלום
פרטי חשבון עבור תאריכים:			28/02/23	01/02/23		
777	פסגה	1,334,226.00	1,336,296.00	2,070.00	90.04	1,863.83 ₪
778	גבע	429,988.00	430,428.00	440.00	48.24	212.26 ₪
779	שפל	576,416.00	580,190.00	3,774.00	38.63	1,457.90 ₪

בנין A צילר 6 - 2 - 13044110

סוג תעריף	סוג צריכה	קריאה קודמת	קריאה נוכחית	סה"כ צריכה בקוט"ש	מחיר לקוט"ש בא"ג	סה"כ לתשלום
פרטי חשבון עבור תאריכים:			28/02/23	01/02/23		
777	פסגה	1,401,884.00	1,403,840.00	1,956.00	90.04	1,761.18 ₪
778	גבע	463,938.00	464,856.00	918.00	48.24	442.84 ₪
779	שפל	767,498.00	773,840.00	6,342.00	38.63	2,449.91 ₪

בנין A צילר 4 חיוני - 5 - 13044110

סוג תעריף	סוג צריכה	קריאה קודמת	קריאה נוכחית	סה"כ צריכה בקוט"ש	מחיר לקוט"ש בא"ג	סה"כ לתשלום
פרטי חשבון עבור תאריכים:			28/02/23	01/02/23		
777	פסגה	234,818.40	237,873.60	3,055.20	90.04	2,750.90 ₪
778	גבע	215,341.20	218,120.40	2,779.20	48.24	1,340.69 ₪
779	שפל	804,712.80	826,512.00	21,799.20	38.63	8,421.03 ₪



בנין A צילר 1 - 2 - 13044111

סה"כ לתשלום	מחיר לקוט"ש בא"ג	סה"כ צריכה בקוט"ש	קריאה נוכחית	קריאה קודמת	סוג צריכה	סוג תעריף
			28/02/23	01/02/23	פרטי חשבון עבור תאריכים:	
1,188.53 ₪	90.04	1,320.00	621,562.00	620,242.00	פסגה	777
161.12 ₪	48.24	334.00	182,996.00	182,662.00	גבע	778
1,199.08 ₪	38.63	3,104.00	337,318.00	334,214.00	שפל	779

בנין A צילר 5 - 2 - 16201588

סה"כ לתשלום	מחיר לקוט"ש בא"ג	סה"כ צריכה בקוט"ש	קריאה נוכחית	קריאה קודמת	סוג צריכה	סוג תעריף
			28/02/23	01/02/23	פרטי חשבון עבור תאריכים:	
6,349.62 ₪	90.04	7,052.00	1,278,628.00	1,271,576.00	פסגה	777
1,260.03 ₪	48.24	2,612.00	430,586.00	427,974.00	גבע	778
7,010.57 ₪	38.63	18,148.00	843,606.00	825,458.00	שפל	779

בנין A צילר 7 - 3 - 16201588

סה"כ לתשלום	מחיר לקוט"ש בא"ג	סה"כ צריכה בקוט"ש	קריאה נוכחית	קריאה קודמת	סוג צריכה	סוג תעריף
			28/02/23	01/02/23	פרטי חשבון עבור תאריכים:	
187.28 ₪	90.04	208.00	703,646.00	703,438.00	פסגה	777
31.84 ₪	48.24	66.00	230,714.00	230,648.00	גבע	778
227.92 ₪	38.63	590.00	474,666.00	474,076.00	שפל	779

בנין A צילר 8 חיוני - 5 - 16201588

סה"כ לתשלום	מחיר לקוט"ש בא"ג	סה"כ צריכה בקוט"ש	קריאה נוכחית	קריאה קודמת	סוג צריכה	סוג תעריף
			28/02/23	01/02/23	פרטי חשבון עבור תאריכים:	
94.00 ₪	90.04	104.40	123,847.20	123,742.80	פסגה	777
112.88 ₪	48.24	234.00	119,031.60	118,797.60	גבע	778
897.45 ₪	38.63	2,323.20	366,976.80	364,653.60	שפל	779

בנין A ראשי יטאות - 6 - 16201588

סה"כ לתשלום	מחיר לקוט"ש בא"ג	סה"כ צריכה בקוט"ש	קריאה נוכחית	קריאה קודמת	סוג צריכה	סוג תעריף
			28/02/23	01/02/23	פרטי חשבון עבור תאריכים:	
5,892.22 ₪	90.04	6,544.00	1,143,766.40	1,137,222.40	פסגה	777
1,620.86 ₪	48.24	3,360.00	380,156.80	376,796.80	גבע	778
8,279.80 ₪	38.63	21,433.60	926,822.40	905,388.80	שפל	779



סה"כ לדירה:

שיא ביקוש	סה"כ	שפל	גבע	פסגה
316.86	127,372.80	88,060.00	12,221.20	27,091.60
	₪ 64,306.36	₪ 34,017.58	₪ 5,895.51	₪ 24,393.28

סה"כ צריכה

סה"כ לתשלום

תשלום קבוע	סה"כ לתשלום
₪ 0.00	₪ 64,306.36

לא כולל מע"מ

התפלגות חיוב בש"ח לפי תעו"ז

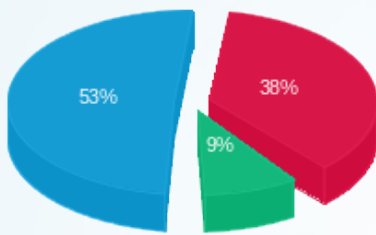

- פסגה (₪ 24,393.28)
- גבע (₪ 5,895.51)
- שפל (₪ 34,017.58)

הסטוריית צריכה בקוט"ש

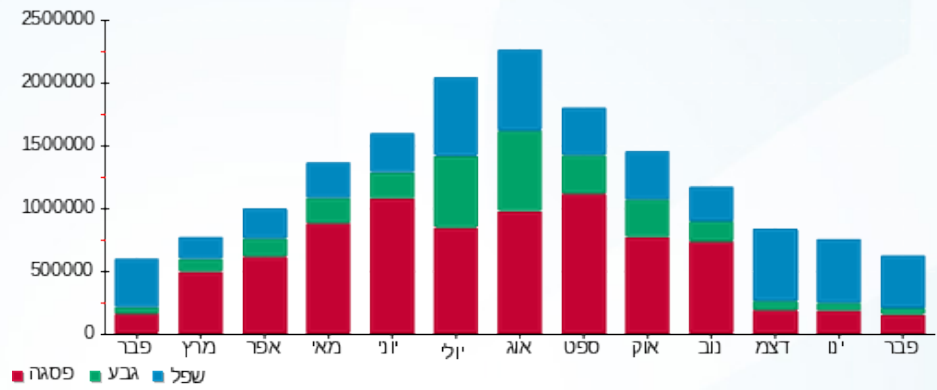



23/03/23

תאריך הפקה:

שם דייר: בניין A ציבורי
שם אתר: מרכז עזריאלי חולון

28/02/23

תאריך קריאה נוכחית:

01/02/23

תאריך קריאה קודמת:

לקוח/ה נכבד/ה, אנו מתכבדים להגיש את חישוב צריכת החשמל לתקופה 01/02/23 - 28/02/23:
בניין A ראשי שגאי 1 - 13044057

סוג תעריף	סוג צריכה	קריאה קודמת	קריאה נוכחית	סה"כ צריכה בקוט"ש	מחיר לקוט"ש בא"ג	סה"כ לתשלום
		01/02/23	28/02/23	פרטי חשבון עבור תאריכים:		
777	פסגה	9,400,883.20	9,465,683.20	64,800.00	90.04	58,345.92 ₪
778	גבע	3,696,019.20	3,721,753.60	25,734.40	48.24	12,414.27 ₪
779	שפל	9,923,987.20	10,125,875.20	201,888.00	38.63	77,989.33 ₪

בניין A צילר 3 - 2 - 13044057

סוג תעריף	סוג צריכה	קריאה קודמת	קריאה נוכחית	סה"כ צריכה בקוט"ש	מחיר לקוט"ש בא"ג	סה"כ לתשלום
		01/02/23	28/02/23	פרטי חשבון עבור תאריכים:		
777	פסגה	786,572.00	791,354.00	-4,782.00	90.04	-4,305.71 ₪
778	גבע	244,158.00	245,636.00	-1,478.00	48.24	-712.99 ₪
779	שפל	343,032.00	353,578.00	-10,546.00	38.63	-4,073.92 ₪

בניין A סאפינס קומה 12 - 3 - 13044057

סוג תעריף	סוג צריכה	קריאה קודמת	קריאה נוכחית	סה"כ צריכה בקוט"ש	מחיר לקוט"ש בא"ג	סה"כ לתשלום
		01/02/23	28/02/23	פרטי חשבון עבור תאריכים:		
777	פסגה	511,862.00	515,564.00	-3,702.00	90.04	-3,333.28 ₪
778	גבע	129,354.00	130,384.00	-1,030.00	48.24	-496.87 ₪
779	שפל	249,026.00	256,468.00	-7,442.00	38.63	-2,874.84 ₪

בניין A נתע קומה 9 - 4 - 13044057

סוג תעריף	סוג צריכה	קריאה קודמת	קריאה נוכחית	סה"כ צריכה בקוט"ש	מחיר לקוט"ש בא"ג	סה"כ לתשלום
		01/02/23	28/02/23	פרטי חשבון עבור תאריכים:		
777	פסגה	803,242.00	809,932.00	-6,690.00	90.04	-6,023.68 ₪
778	גבע	314,804.00	317,886.00	-3,082.00	48.24	-1,486.76 ₪
779	שפל	992,924.00	1,016,932.00	-24,008.00	38.63	-9,274.29 ₪





13044057 - 5 - 13044057-5

סוג תעריף	סוג צריכה	קריאה קודמת	קריאה נוכחית	סה"כ צריכה בקוט"ש	מחיר לקוט"ש בא"ג	סה"כ לתשלום
פרטי חשבון עבור תאריכים:						
777	פסגה	01/02/23	28/02/23	-4,470.00	90.04	₪ -4,024.79
778	גבע	283,418.00	285,570.00	-2,152.00	48.24	₪ -1,038.12
779	שפל	919,994.00	937,612.00	-17,618.00	38.63	₪ -6,805.83

בנין A - 0. ק - גרצל בר - 1 - 13044061

סוג תעריף	סוג צריכה	קריאה קודמת	קריאה נוכחית	סה"כ צריכה בקוט"ש	מחיר לקוט"ש בא"ג	סה"כ לתשלום
פרטי חשבון עבור תאריכים:						
777	פסגה	01/02/23	28/02/23	-99.60	90.04	₪ -89.68
778	גבע	29,840.60	29,931.80	-91.20	48.24	₪ -43.99
779	שפל	67,822.20	69,053.80	-1,231.60	38.63	₪ -475.77

בנין A אספרטו בר - ביסטרו טים - 2 - 13044061

סוג תעריף	סוג צריכה	קריאה קודמת	קריאה נוכחית	סה"כ צריכה בקוט"ש	מחיר לקוט"ש בא"ג	סה"כ לתשלום
פרטי חשבון עבור תאריכים:						
777	פסגה	01/02/23	28/02/23	-5,067.60	90.04	₪ -4,562.87
778	גבע	182,523.40	183,854.40	-1,331.00	48.24	₪ -642.07
779	שפל	440,195.20	451,741.00	-11,545.80	38.63	₪ -4,460.14

בנין A - פיצה סנטרל - 3 - 13044061

סוג תעריף	סוג צריכה	קריאה קודמת	קריאה נוכחית	סה"כ צריכה בקוט"ש	מחיר לקוט"ש בא"ג	סה"כ לתשלום
פרטי חשבון עבור תאריכים:						
777	פסגה	01/02/23	28/02/23	-1,134.40	90.04	₪ -1,021.41
778	גבע	64,006.20	64,415.00	-408.80	48.24	₪ -197.21
779	שפל	169,686.20	173,081.20	-3,395.00	38.63	₪ -1,311.49

בנין A פיריין קומה 3 - 5 - 13044061

סוג תעריף	סוג צריכה	קריאה קודמת	קריאה נוכחית	סה"כ צריכה בקוט"ש	מחיר לקוט"ש בא"ג	סה"כ לתשלום
פרטי חשבון עבור תאריכים:						
777	פסגה	01/02/23	28/02/23	-9,110.00	90.04	₪ -8,202.64
778	גבע	376,364.00	380,518.00	-4,154.00	48.24	₪ -2,003.89
779	שפל	1,218,026.00	1,249,524.00	-31,498.00	38.63	₪ -12,167.68



בניין A - ק.קרקע - פאשן פלור - 6 - 13044061

סוג תעריף	סוג צריכה	קריאה קודמת	קריאה נוכחית	סה"כ צריכה בקוט"ש	מחיר לקוט"ש בא"ג	סה"כ לתשלום
פרטי חשבון עבור תאריכים:						
777	פסגה	01/02/23	28/02/23	-389.60	90.04	₪ -350.80
778	גבע	509.40	573.10	-63.70	48.24	₪ -30.73
779	שפל	945.60	1,624.20	-678.60	38.63	₪ -262.14

בניין A ראשי שגאי 2 - 2 - 13044100

סוג תעריף	סוג צריכה	קריאה קודמת	קריאה נוכחית	סה"כ צריכה בקוט"ש	מחיר לקוט"ש בא"ג	סה"כ לתשלום
פרטי חשבון עבור תאריכים:						
777	פסגה	01/02/23	28/02/23	0.00	90.04	₪ 0.00
778	גבע	0.00	0.00	0.00	48.24	₪ 0.00
779	שפל	0.00	0.00	0.00	38.63	₪ 0.00

בניין A צילר 2 - 3 - 13044100

סוג תעריף	סוג צריכה	קריאה קודמת	קריאה נוכחית	סה"כ צריכה בקוט"ש	מחיר לקוט"ש בא"ג	סה"כ לתשלום
פרטי חשבון עבור תאריכים:						
777	פסגה	01/02/23	28/02/23	-2,070.00	90.04	₪ -1,863.83
778	גבע	429,988.00	430,428.00	-440.00	48.24	₪ -212.26
779	שפל	576,416.00	580,190.00	-3,774.00	38.63	₪ -1,457.90

בניין A סאפינס קומה 11 - 4 - 13044100

סוג תעריף	סוג צריכה	קריאה קודמת	קריאה נוכחית	סה"כ צריכה בקוט"ש	מחיר לקוט"ש בא"ג	סה"כ לתשלום
פרטי חשבון עבור תאריכים:						
777	פסגה	01/02/23	28/02/23	-422.00	90.04	₪ -379.97
778	גבע	140,988.00	141,224.00	-236.00	48.24	₪ -113.85
779	שפל	300,682.00	301,832.00	-1,150.00	38.63	₪ -444.25

בניין A פיריין קומה 5 - 6 - 13044100

סוג תעריף	סוג צריכה	קריאה קודמת	קריאה נוכחית	סה"כ צריכה בקוט"ש	מחיר לקוט"ש בא"ג	סה"כ לתשלום
פרטי חשבון עבור תאריכים:						
777	פסגה	01/02/23	28/02/23	-5,900.00	90.04	₪ -5,312.36
778	גבע	216,812.00	219,140.00	-2,328.00	48.24	₪ -1,123.03
779	שפל	594,932.00	613,940.00	-19,008.00	38.63	₪ -7,342.79



בניין A אופטימל פלוס - 7 - 13044100

סוג תעריף	סוג צריכה	קריאה קודמת	קריאה נוכחית	סה"כ צריכה בקוט"ש	מחיר לקוט"ש בא"ג	סה"כ לתשלום
פרטי חשבון עבור תאריכים:			28/02/23	01/02/23		
777	פסגה	697,640.00	704,872.00	-7,232.00	90.04	₪ -6,511.69
778	גבע	323,428.00	326,732.00	-3,304.00	48.24	₪ -1,593.85
779	שפל	1,038,762.00	1,064,818.00	-26,056.00	38.63	₪ -10,065.43

בניין A ראשי שגאי 5 - 1 - 13044110

סוג תעריף	סוג צריכה	קריאה קודמת	קריאה נוכחית	סה"כ צריכה בקוט"ש	מחיר לקוט"ש בא"ג	סה"כ לתשלום
פרטי חשבון עבור תאריכים:			28/02/23	01/02/23		
777	פסגה	3,553,657.60	3,573,984.00	20,326.40	90.04	₪ 18,301.89
778	גבע	1,606,988.80	1,618,131.20	11,142.40	48.24	₪ 5,375.09
779	שפל	4,524,172.80	4,607,648.00	83,475.20	38.63	₪ 32,246.47

בניין A צילר 6 - 2 - 13044110

סוג תעריף	סוג צריכה	קריאה קודמת	קריאה נוכחית	סה"כ צריכה בקוט"ש	מחיר לקוט"ש בא"ג	סה"כ לתשלום
פרטי חשבון עבור תאריכים:			28/02/23	01/02/23		
777	פסגה	1,401,884.00	1,403,840.00	-1,956.00	90.04	₪ -1,761.18
778	גבע	463,938.00	464,856.00	-918.00	48.24	₪ -442.84
779	שפל	767,498.00	773,840.00	-6,342.00	38.63	₪ -2,449.91

בניין A לוח חרום סאפינס - 3 - 13044110

סוג תעריף	סוג צריכה	קריאה קודמת	קריאה נוכחית	סה"כ צריכה בקוט"ש	מחיר לקוט"ש בא"ג	סה"כ לתשלום
פרטי חשבון עבור תאריכים:			28/02/23	01/02/23		
777	פסגה	932,626.80	940,287.60	-7,660.80	90.04	₪ -6,897.78
778	גבע	502,770.00	506,593.20	-3,823.20	48.24	₪ -1,844.31
779	שפל	1,632,811.20	1,661,618.40	-28,807.20	38.63	₪ -11,128.22

בניין A צילר 4 חיוני - 5 - 13044110

סוג תעריף	סוג צריכה	קריאה קודמת	קריאה נוכחית	סה"כ צריכה בקוט"ש	מחיר לקוט"ש בא"ג	סה"כ לתשלום
פרטי חשבון עבור תאריכים:			28/02/23	01/02/23		
777	פסגה	234,818.40	237,873.60	-3,055.20	90.04	₪ -2,750.90
778	גבע	215,341.20	218,120.40	-2,779.20	48.24	₪ -1,340.69
779	שפל	804,712.80	826,512.00	-21,799.20	38.63	₪ -8,421.03





בניין A שלט פיריין - 6 - 13044110

סוג תעריף	סוג צריכה	קריאה קודמת	קריאה נוכחית	סה"כ צריכה בקוט"ש	מחיר לקוט"ש בא"ג	סה"כ לתשלום
פרטי חשבון עבור תאריכים:						
777	פסגה	01/02/23	28/02/23	0.00	90.04	0.00 ₪
778	גבע	436.60	436.60	0.00	48.24	0.00 ₪
779	שפל	1,486.55	1,486.55	0.00	38.63	0.00 ₪

בניין A שלט אופטימל - 8 - 13044110

סוג תעריף	סוג צריכה	קריאה קודמת	קריאה נוכחית	סה"כ צריכה בקוט"ש	מחיר לקוט"ש בא"ג	סה"כ לתשלום
פרטי חשבון עבור תאריכים:						
777	פסגה	01/02/23	28/02/23	0.00	90.04	0.00 ₪
778	גבע	948.80	948.80	0.00	48.24	0.00 ₪
779	שפל	2,999.55	2,999.55	0.00	38.63	0.00 ₪

בניין A שלט נ.ת.ע - 9 - 13044110

סוג תעריף	סוג צריכה	קריאה קודמת	קריאה נוכחית	סה"כ צריכה בקוט"ש	מחיר לקוט"ש בא"ג	סה"כ לתשלום
פרטי חשבון עבור תאריכים:						
777	פסגה	01/02/23	28/02/23	-0.90	90.04	-0.81 ₪
778	גבע	953.75	953.75	0.00	48.24	0.00 ₪
779	שפל	3,100.65	3,101.85	-1.20	38.63	-0.46 ₪

בניין A ראשי שגאי 3 - 1 - 13044111

סוג תעריף	סוג צריכה	קריאה קודמת	קריאה נוכחית	סה"כ צריכה בקוט"ש	מחיר לקוט"ש בא"ג	סה"כ לתשלום
פרטי חשבון עבור תאריכים:						
777	פסגה	01/02/23	28/02/23	25,804.80	90.04	23,234.64 ₪
778	גבע	1,394,176.00	1,404,326.40	10,150.40	48.24	4,896.55 ₪
779	שפל	3,426,726.40	3,502,284.80	75,558.40	38.63	29,188.21 ₪

בניין A צילר 1 - 2 - 13044111

סוג תעריף	סוג צריכה	קריאה קודמת	קריאה נוכחית	סה"כ צריכה בקוט"ש	מחיר לקוט"ש בא"ג	סה"כ לתשלום
פרטי חשבון עבור תאריכים:						
777	פסגה	01/02/23	28/02/23	-1,320.00	90.04	-1,188.53 ₪
778	גבע	182,662.00	182,996.00	-334.00	48.24	-161.12 ₪
779	שפל	334,214.00	337,318.00	-3,104.00	38.63	-1,199.08 ₪



בניין A סאפינס קומה 10 - 3 - 13044111

סוג תעריף	סוג צריכה	קריאה קודמת	קריאה נוכחית	סה"כ צריכה בקוט"ש	מחיר לקוט"ש בא"ג	סה"כ לתשלום
פרטי חשבון עבור תאריכים:						
777	פסגה	01/02/23	28/02/23	-2,566.00	90.04	₪ -2,310.43
778	גבע	96,484.00	97,368.00	-884.00	48.24	₪ -426.44
779	שפל	212,256.00	219,510.00	-7,254.00	38.63	₪ -2,802.22

בניין A טלדור - קומה 7 - 4 - 13044111

סוג תעריף	סוג צריכה	קריאה קודמת	קריאה נוכחית	סה"כ צריכה בקוט"ש	מחיר לקוט"ש בא"ג	סה"כ לתשלום
פרטי חשבון עבור תאריכים:						
777	פסגה	01/02/23	28/02/23	-4,730.00	90.04	₪ -4,258.89
778	גבע	241,566.00	243,760.00	-2,194.00	48.24	₪ -1,058.39
779	שפל	690,736.00	707,032.00	-16,296.00	38.63	₪ -6,295.14

בניין A ספיס - מכון כושר - 5 - 13044111

סוג תעריף	סוג צריכה	קריאה קודמת	קריאה נוכחית	סה"כ צריכה בקוט"ש	מחיר לקוט"ש בא"ג	סה"כ לתשלום
פרטי חשבון עבור תאריכים:						
777	פסגה	01/02/23	28/02/23	-5,743.20	90.04	₪ -5,171.18
778	גבע	272,392.00	274,156.80	-1,764.80	48.24	₪ -851.34
779	שפל	508,340.80	519,380.00	-11,039.20	38.63	₪ -4,264.44

בניין A שלט טלדור - 8 - 13044111

סוג תעריף	סוג צריכה	קריאה קודמת	קריאה נוכחית	סה"כ צריכה בקוט"ש	מחיר לקוט"ש בא"ג	סה"כ לתשלום
פרטי חשבון עבור תאריכים:						
777	פסגה	01/02/23	28/02/23	-25.65	90.04	₪ -23.10
778	גבע	1,495.65	1,508.45	-12.80	48.24	₪ -6.17
779	שפל	4,932.40	5,028.45	-96.05	38.63	₪ -37.10

בניין A ראשי שגאי 4 - 1 - 16201588

סוג תעריף	סוג צריכה	קריאה קודמת	קריאה נוכחית	סה"כ צריכה בקוט"ש	מחיר לקוט"ש בא"ג	סה"כ לתשלום
פרטי חשבון עבור תאריכים:						
777	פסגה	01/02/23	28/02/23	19,398.40	90.04	₪ 17,466.32
778	גבע	1,461,177.60	1,469,132.80	7,955.20	48.24	₪ 3,837.59
779	שפל	3,372,057.60	3,432,435.20	60,377.60	38.63	₪ 23,323.87



בניין A צילר 5 - 2 - 16201588

סוג תעריף	סוג צריכה	קריאה קודמת	קריאה נוכחית	סה"כ צריכה בקוט"ש	מחיר לקוט"ש בא"ג	סה"כ לתשלום
פרטי חשבון עבור תאריכים:			28/02/23	01/02/23		
777	פסגה	1,271,576.00	1,278,628.00	-7,052.00	90.04	₪ -6,349.62
778	גבע	427,974.00	430,586.00	-2,612.00	48.24	₪ -1,260.03
779	שפל	825,458.00	843,606.00	-18,148.00	38.63	₪ -7,010.57

בניין A צילר 7 - 3 - 16201588

סוג תעריף	סוג צריכה	קריאה קודמת	קריאה נוכחית	סה"כ צריכה בקוט"ש	מחיר לקוט"ש בא"ג	סה"כ לתשלום
פרטי חשבון עבור תאריכים:			28/02/23	01/02/23		
777	פסגה	703,438.00	703,646.00	-208.00	90.04	₪ -187.28
778	גבע	230,648.00	230,714.00	-66.00	48.24	₪ -31.84
779	שפל	474,076.00	474,666.00	-590.00	38.63	₪ -227.92

בניין A צילר 2 - 5 - 16201588

סוג תעריף	סוג צריכה	קריאה קודמת	קריאה נוכחית	סה"כ צריכה בקוט"ש	מחיר לקוט"ש בא"ג	סה"כ לתשלום
פרטי חשבון עבור תאריכים:			28/02/23	01/02/23		
777	פסגה	123,742.80	123,847.20	-104.40	90.04	₪ -94.00
778	גבע	118,797.60	119,031.60	-234.00	48.24	₪ -112.88
779	שפל	364,653.60	366,976.80	-2,323.20	38.63	₪ -897.45

בניין A ראשי יטאות - 6 - 16201588

סוג תעריף	סוג צריכה	קריאה קודמת	קריאה נוכחית	סה"כ צריכה בקוט"ש	מחיר לקוט"ש בא"ג	סה"כ לתשלום
פרטי חשבון עבור תאריכים:			28/02/23	01/02/23		
777	פסגה	1,137,222.40	1,143,766.40	-6,544.00	90.04	₪ -5,892.22
778	גבע	376,796.80	380,156.80	-3,360.00	48.24	₪ -1,620.86
779	שפל	905,388.80	926,822.40	-21,433.60	38.63	₪ -8,279.80

בניין A חברת ש.ב.א קומה 1 ב.ה. - 1 - 16224420

סוג תעריף	סוג צריכה	קריאה קודמת	קריאה נוכחית	סה"כ צריכה בקוט"ש	מחיר לקוט"ש בא"ג	סה"כ לתשלום
פרטי חשבון עבור תאריכים:			28/02/23	01/02/23		
777	פסגה	423,788.64	426,956.24	-3,167.60	90.04	₪ -2,852.11
778	גבע	137,830.10	139,044.70	-1,214.60	48.24	₪ -585.92
779	שפל	383,440.10	393,660.20	-10,220.10	38.63	₪ -3,948.02



בניין A חברת ש.ב.א קומת כניסה - 1 - 16224426

סוג תעריף	סוג צריכה	קריאה קודמת	קריאה נוכחית	סה"כ צריכה בקוט"ש	מחיר לקוט"ש בא"ג	סה"כ לתשלום
פרטי חשבון עבור תאריכים:			28/02/23	01/02/23		
777	פסגה	239,065.20	241,821.50	-2,756.30	90.04	₪ -2,481.77
778	גבע	128,816.00	130,182.00	-1,366.00	48.24	₪ -658.96
779	שפל	418,919.40	429,186.90	-10,267.50	38.63	₪ -3,966.34

בניין A גנרטור חירום קומתי ק.1 - 1 - 16224436

סוג תעריף	סוג צריכה	קריאה קודמת	קריאה נוכחית	סה"כ צריכה בקוט"ש	מחיר לקוט"ש בא"ג	סה"כ לתשלום
פרטי חשבון עבור תאריכים:			28/02/23	01/02/23		
777	פסגה	2.90	2.90	0.00	90.04	₪ 0.00
778	גבע	1.50	1.50	0.00	48.24	₪ 0.00
779	שפל	8.60	9.60	-1.00	38.63	₪ -0.39

בניין A מחסן סלקום מפוצל לסלקום, אורמג', פלאפון - 1 - 16226535

סוג תעריף	סוג צריכה	קריאה קודמת	קריאה נוכחית	סה"כ צריכה בקוט"ש	מחיר לקוט"ש בא"ג	סה"כ לתשלום
פרטי חשבון עבור תאריכים:			28/02/23	01/02/23		
777	פסגה	110,330.30	111,255.80	-925.50	90.04	₪ -833.32
778	גבע	57,724.10	58,173.00	-448.90	48.24	₪ -216.55
779	שפל	182,380.20	185,803.80	-3,423.60	38.63	₪ -1,322.54

בניין A אספרטו בר מחסן - 2 - 16226535

סוג תעריף	סוג צריכה	קריאה קודמת	קריאה נוכחית	סה"כ צריכה בקוט"ש	מחיר לקוט"ש בא"ג	סה"כ לתשלום
פרטי חשבון עבור תאריכים:			28/02/23	01/02/23		
777	פסגה	2,372.05	2,386.70	-14.65	90.04	₪ -13.19
778	גבע	1,216.60	1,223.55	-6.95	48.24	₪ -3.35
779	שפל	3,655.30	3,710.35	-55.05	38.63	₪ -21.27

בניין A פנדה שטיפת מכונות - 3 - 16226535

סוג תעריף	סוג צריכה	קריאה קודמת	קריאה נוכחית	סה"כ צריכה בקוט"ש	מחיר לקוט"ש בא"ג	סה"כ לתשלום
פרטי חשבון עבור תאריכים:			28/02/23	01/02/23		
777	פסגה	162,756.80	163,265.60	-508.80	90.04	₪ -458.12
778	גבע	52,601.60	53,127.00	-525.40	48.24	₪ -253.45
779	שפל	105,716.00	109,637.80	-3,921.80	38.63	₪ -1,514.99



בניין A פיריון קומה 4 - 4 - 16226535

סוג תעריף	סוג צריכה	קריאה קודמת	קריאה נוכחית	סה"כ צריכה בקוט"ש	מחיר לקוט"ש בא"ג	סה"כ לתשלום
פרטי חשבון עבור תאריכים:						
777	פסגה	01/02/23	28/02/23	-5,218.00	90.04	₪ -4,698.29
778	גבע	232,636.00	234,610.00	-1,974.00	48.24	₪ -952.26
779	שפל	594,758.00	609,478.00	-14,720.00	38.63	₪ -5,686.34

בניין A חנות - 5 - 16226535

סוג תעריף	סוג צריכה	קריאה קודמת	קריאה נוכחית	סה"כ צריכה בקוט"ש	מחיר לקוט"ש בא"ג	סה"כ לתשלום
פרטי חשבון עבור תאריכים:						
777	פסגה	01/02/23	28/02/23	-287.80	90.04	₪ -259.14
778	גבע	8,843.00	8,868.80	-25.80	48.24	₪ -12.45
779	שפל	17,618.40	18,374.60	-756.20	38.63	₪ -292.12

בניין A הסטוק ק.2 - 6 - 16226535

סוג תעריף	סוג צריכה	קריאה קודמת	קריאה נוכחית	סה"כ צריכה בקוט"ש	מחיר לקוט"ש בא"ג	סה"כ לתשלום
פרטי חשבון עבור תאריכים:						
777	פסגה	01/02/23	28/02/23	-2,015.80	90.04	₪ -1,815.03
778	גבע	46,556.00	46,609.00	-53.00	48.24	₪ -25.57
779	שפל	60,509.20	63,990.80	-3,481.60	38.63	₪ -1,344.94

בניין A - ק.0 - גרצל בר - מחסן - 7 - 16226535

סוג תעריף	סוג צריכה	קריאה קודמת	קריאה נוכחית	סה"כ צריכה בקוט"ש	מחיר לקוט"ש בא"ג	סה"כ לתשלום
פרטי חשבון עבור תאריכים:						
777	פסגה	01/02/23	28/02/23	-77.60	90.04	₪ -69.87
778	גבע	5,023.90	5,060.95	-37.05	48.24	₪ -17.87
779	שפל	16,050.25	16,328.95	-278.70	38.63	₪ -107.66

בניין A - מספרה - 8 - 16226535

סוג תעריף	סוג צריכה	קריאה קודמת	קריאה נוכחית	סה"כ צריכה בקוט"ש	מחיר לקוט"ש בא"ג	סה"כ לתשלום
פרטי חשבון עבור תאריכים:						
777	פסגה	01/02/23	28/02/23	-653.90	90.04	₪ -588.77
778	גבע	24,967.30	25,076.60	-109.30	48.24	₪ -52.73
779	שפל	56,761.20	58,819.30	-2,058.10	38.63	₪ -795.04





16226535 - 9 - 16226535-9

סה"כ לתשלום	מחיר לקוט"ש בא"ג	סה"כ צריכה בקוט"ש	קריאה נוכחית	קריאה קודמת	סוג צריכה	סוג תעריף
			28/02/23	01/02/23	פרטי חשבון עבור תאריכים:	
₪ -865.91	90.04	-961.70	141,886.80	140,925.10	פסגה	777
₪ -212.88	48.24	-441.30	54,552.40	54,111.10	גבע	778
₪ -1,184.55	38.63	-3,066.40	146,111.30	143,044.90	שפל	779

בניין A נתע חדר שרתים ק.8 - 1 - 18040295

סה"כ לתשלום	מחיר לקוט"ש בא"ג	סה"כ צריכה בקוט"ש	קריאה נוכחית	קריאה קודמת	סוג צריכה	סוג תעריף
			28/02/23	01/02/23	פרטי חשבון עבור תאריכים:	
₪ -68.97	90.04	-76.60	23,846.20	23,769.60	פסגה	777
₪ -17.85	48.24	-37.00	12,200.00	12,163.00	גבע	778
₪ -108.70	38.63	-281.40	38,354.40	38,073.00	שפל	779

בניין A נתע E1 ק.8 - 3 - 18040295

סה"כ לתשלום	מחיר לקוט"ש בא"ג	סה"כ צריכה בקוט"ש	קריאה נוכחית	קריאה קודמת	סוג צריכה	סוג תעריף
			28/02/23	01/02/23	פרטי חשבון עבור תאריכים:	
₪ -1,857.71	90.04	-2,063.20	226,548.80	224,485.60	פסגה	777
₪ -408.69	48.24	-847.20	77,060.00	76,212.80	גבע	778
₪ -2,488.70	38.63	-6,442.40	215,714.40	209,272.00	שפל	779

סה"כ לדיר:

שיא ביקוש	סה"כ	שפל	גבע	פסגה
869.38	95,522.70	67,140.70	8,815.20	19,566.80
	₪ 47,806.85	₪ 25,936.45	₪ 4,252.45	₪ 17,617.95

סה"כ צריכה
סה"כ לתשלום

₪ 0.00	תשלום קבוע	
₪ 47,806.85	סה"כ לתשלום	לא כולל מע"מ





23/03/23 תאריך הפקדה:
 28/02/23 תאריך קריאה נוכחית:
 01/02/23 תאריך קריאה קודמת:

שם דייר: בנין AKT - B
 שם אתר: מרכז עזריאלי חולון

לקוח/ה נכבד/ה, אנו מתכבדים להגיש את חישוב צריכת החשמל לתקופה 01/02/23 - 28/02/23:

בנין 10 - (3x160)15129207 B AKT

סה"כ לתשלום	מחיר לקוט"ש בא"ג	סה"כ צריכה בקוט"ש	קריאה נוכחית	קריאה קודמת	סוג צריכה	סוג תעריף
			28/02/23	01/02/23	פרטי חשבון עבור תאריכים:	
792.71 ₪	90.04	880.40	68,188.20	67,307.80	פסגה	777
43.61 ₪	48.24	90.40	16,989.20	16,898.80	גבע	778
804.28 ₪	38.63	2,082.00	47,672.40	45,590.40	שפל	779

סה"כ לדייר:

שיא ביקוש	סה"כ	שפל	גבע	פסגה
33.76	3,052.80	2,082.00	90.40	880.40
	1,640.60 ₪	804.28 ₪	43.61 ₪	792.71 ₪

סה"כ צריכה
 סה"כ לתשלום

210.98 ₪	תשלום קבוע	
28.71 ₪	תשלום עבור גודל חיבור בKVA (3x160)	
1,880.29 ₪	סה"כ לתשלום	לא כולל מע"מ

התפלגות חיוב בש"ח לפי תע"ז

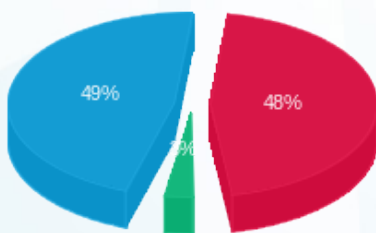

■ פסגה (792.71 ₪)
 ■ גבע (43.61 ₪)
 ■ שפל (804.28 ₪)

הסטוריית צריכה בקוט"ש

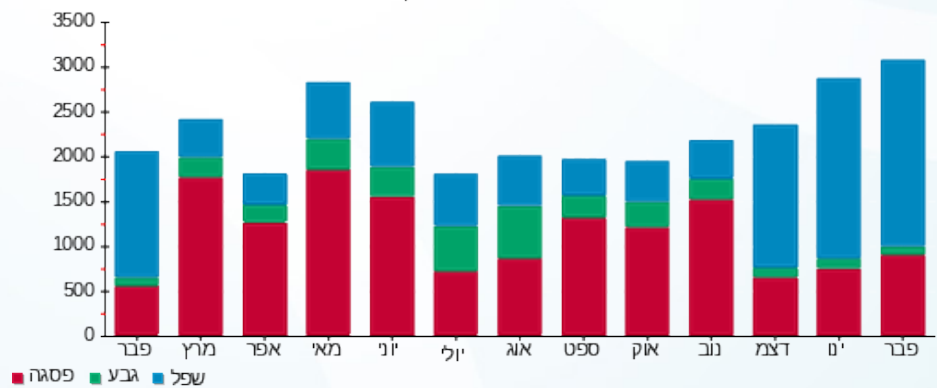



23/03/23 תאריך הפקה:
 28/02/23 תאריך קריאה נוכחית:
 01/02/23 תאריך קריאה קודמת:

שם דייר: בנין B - אורי גלברסון 1
 שם אתר: מרכז עזריאלי חולון

לקוח/ה נכבד/ה, אנו מתכבדים להגיש את חישוב צריכת החשמל לתקופה 01/02/23 - 28/02/23:

בנין B - אורי גלברסון 1 - 2 - 15091232 (3x200)

סה"כ לתשלום	מחיר לקוט"ש בא"ג	סה"כ צריכה בקוט"ש	קריאה נוכחית	קריאה קודמת	סוג צריכה	סוג תעריף
			28/02/23	01/02/23		פרטי חשבון עבור תאריכים:
₪ 346.83	90.04	385.20	50,756.00	50,370.80	פסגה	777
₪ 37.05	48.24	76.80	13,026.00	12,949.20	גבע	778
₪ 420.29	38.63	1,088.00	40,100.40	39,012.40	שפל	779

סה"כ לדייר:

שיא ביקוש	סה"כ	שפל	גבע	פסגה
263.83	1,550.00	1,088.00	76.80	385.20
	₪ 804.18	₪ 420.29	₪ 37.05	₪ 346.83

סה"כ צריכה
 סה"כ לתשלום

₪ 210.98	תשלום קבוע	
₪ 35.89	תשלום עבור גודל חיבור בKVA (3x200)	
₪ 1,051.04	סה"כ לתשלום	לא כולל מע"מ

התפלגות חיוב בש"ח לפי תע"ז

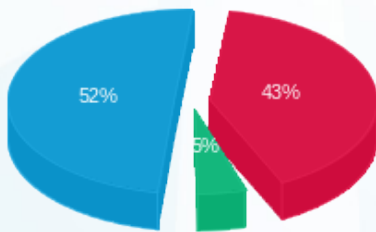

פסגה (₪ 346.83) 52%
 גבע (₪ 37.05) 5%
 שפל (₪ 420.29) 43%

הסטוריית צריכה בקוט"ש

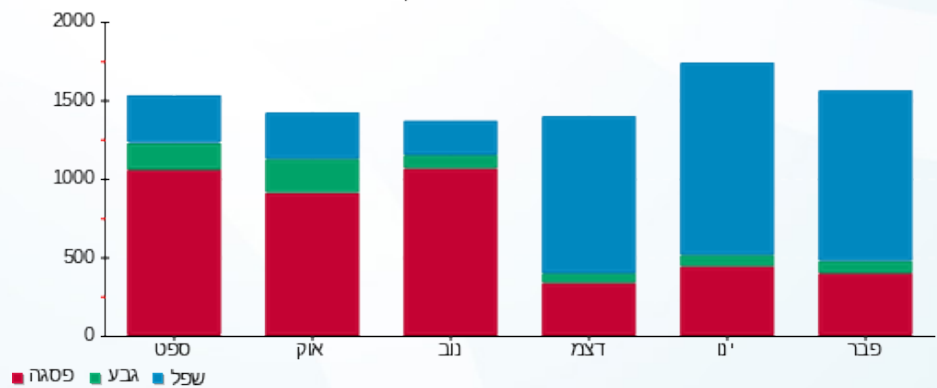



23/03/23 תאריך הפקה:
 28/02/23 תאריך קריאה נוכחית:
 01/02/23 תאריך קריאה קודמת:

שם דייר: בנין B - אורי גלברסון 2
 שם אתר: מרכז עזריאלי חולון

לקוח/ה נכבד/ה, אנו מתכבדים להגיש את חישוב צריכת החשמל לתקופה 01/02/23 - 28/02/23:

בנין B - אורי גלברסון 2 - 3 - 15091232 (3x200)

סה"כ לתשלום	מחיר לקוט"ש בא"ג	סה"כ צריכה בקוט"ש	קריאה נוכחית	קריאה קודמת	סוג צריכה	סוג תעריף
			28/02/23	01/02/23		פרטי חשבון עבור תאריכים:
1,345.56 ₪	90.04	1,494.40	148,528.80	147,034.40	פסגה	777
222.87 ₪	48.24	462.00	41,407.60	40,945.60	גבע	778
1,810.51 ₪	38.63	4,686.80	135,389.20	130,702.40	שפל	779

סה"כ לדייר:

שיא ביקוש	סה"כ	שפל	גבע	פסגה
32.26	6,643.20	4,686.80	462.00	1,494.40
	3,378.94 ₪	1,810.51 ₪	222.87 ₪	1,345.56 ₪

סה"כ צריכה
 סה"כ לתשלום

210.98 ₪	תשלום קבוע	
35.89 ₪	תשלום עבור גודל חיבור בKVA (3x200)	
3,625.80 ₪	סה"כ לתשלום	לא כולל מע"מ

התפלגות חיוב בש"ח לפי תע"ז

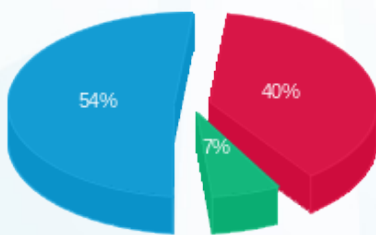

פסגה (1,345.56 ₪) 54%
 גבע (222.87 ₪) 7%
 שפל (1,810.51 ₪) 40%

הסטוריית צריכה בקוט"ש

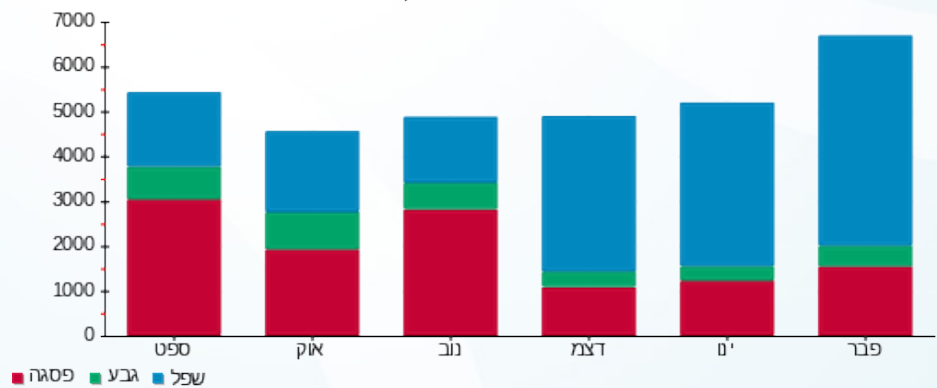



23/03/23

תאריך הפקה:

שם דייר: בניין B - אס טי ג'י STG

28/02/23

תאריך קריאה נוכחית:

שם אתר: מרכז עזריאלי חולון

01/02/23

תאריך קריאה קודמת:

לקוח/ה נכבד/ה, אנו מתכבדים להגיש את חישוב צריכת החשמל לתקופה 01/02/23 - 28/02/23:

בניין B אס טי ג'י 7 - 13044076 (3x36) - STG

סוג תעריף	סוג צריכה	קריאה קודמת	קריאה נוכחית	סה"כ צריכה בקוט"ש	מחיר לקוט"ש בא"ג	סה"כ לתשלום
פרטי חשבון עבור תאריכים:						
777	פסגה	01/02/23	28/02/23	286.50	90.04	257.96 ₪
778	גבע	11,514.80	11,569.60	54.80	48.24	26.44 ₪
779	שפל	38,790.10	39,925.00	1,134.90	38.63	438.41 ₪

סה"כ לדייר:

פסגה	גבע	שפל	סה"כ	שיא ביקוש
286.50	54.80	1,134.90	1,476.20	14.57
257.96 ₪	26.44 ₪	438.41 ₪	722.81 ₪	

סה"כ צריכה

סה"כ לתשלום

210.98 ₪	תשלום קבוע	
6.46 ₪	תשלום עבור גודל חיבור בKVA (3x36)	
940.25 ₪	סה"כ לתשלום	לא כולל מע"מ

התפלגות חיוב בש"ח לפי תעו"ז

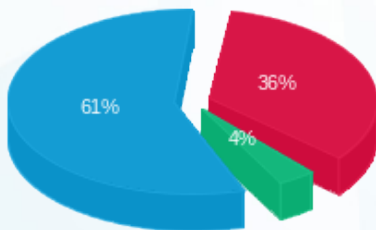

- פסגה (257.96 ₪) - 61%
- גבע (26.44 ₪) - 4%
- שפל (438.41 ₪) - 36%

הסטוריית צריכה בקוט"ש

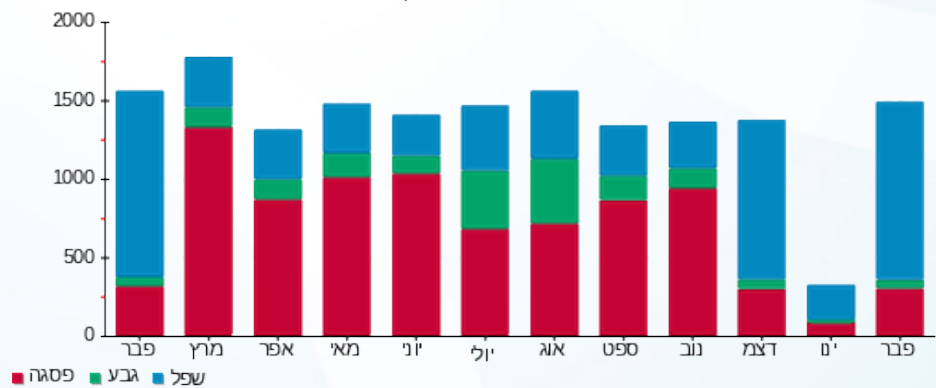

23/03/23 תאריך הפקה:
 28/02/23 תאריך קריאה נוכחית:
 01/02/23 תאריך קריאה קודמת:

שם דייר: בנין B - ארט סיס
 שם אתר: מרכז עזריאלי חולון

לקוח/ה נכבד/ה, אנו מתכבדים להגיש את חישוב צריכת החשמל לתקופה 01/02/23 - 28/02/23:

בנין B ארט סיס - 5 - 13044066(3x63)

סה"כ לתשלום	מחיר לקוט"ש בא"ג	סה"כ צריכה בקוט"ש	קריאה נוכחית	קריאה קודמת	סוג צריכה	סוג תעריף
			28/02/23	01/02/23	פרטי חשבון עבור תאריכים:	
0.00 ₪	90.04	0.00	19,167.00	19,167.00	פסגה	777
0.00 ₪	48.24	0.00	4,650.50	4,650.50	גבע	778
0.00 ₪	38.63	0.00	13,931.60	13,931.60	שפל	779

סה"כ לדייר:

שיא ביקוש	סה"כ	שפל	גבע	פסגה
	0.00	0.00	0.00	0.00
	0.00 ₪	0.00 ₪	0.00 ₪	0.00 ₪

סה"כ צריכה
 סה"כ לתשלום

37.91 ₪	תשלום קבוע	
11.30 ₪	תשלום עבור גודל חיבור KVA (3x63)	
49.21 ₪	סה"כ לתשלום	לא כולל מע"מ

התפלגות חיוב בש"ח לפי תעו"ז

הסטוריית צריכה בקוט"ש

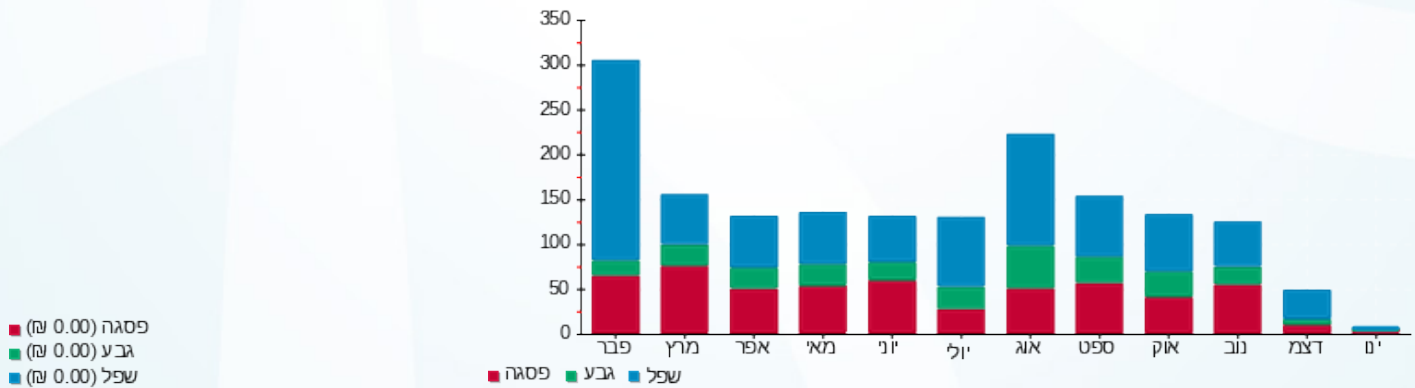



23/03/23 תאריך הפקה:
 28/02/23 תאריך קריאה נוכחית:
 01/02/23 תאריך קריאה קודמת:

שם דייר: בנין B - בר אירי אוסקר ווילד
 שם אתר: מרכז עזריאלי חולון

לקוח/ה נכבד/ה, אנו מתכבדים להגיש את חישוב צריכת החשמל לתקופה 01/02/23 - 28/02/23:

בנין B בר אירי אוסקר ווילד - 9 - 13080904 (3x160)

סוג תעריף	סוג צריכה	קריאה קודמת	קריאה נוכחית	סה"כ צריכה בקוט"ש	מחיר לקוט"ש בא"ג	סה"כ לתשלום
פרטי חשבון עבור תאריכים:						
777	פסגה	01/02/23	28/02/23	3,617.80	90.04	3,257.47 ₪
778	גבע	122,852.00	123,872.20	1,020.20	48.24	492.14 ₪
779	שפל	328,527.60	335,332.40	6,804.80	38.63	2,628.69 ₪

סה"כ לדייר:

פסגה	גבע	שפל	סה"כ	שיא ביקוש
3,617.80	1,020.20	6,804.80	11,442.80	61.63
₪ 3,257.47	₪ 492.14	₪ 2,628.69	₪ 6,378.31	

סה"כ צריכה
 סה"כ לתשלום

210.98 ₪	תשלום קבוע	
28.71 ₪	תשלום עבור גודל חיבור בKVA (3x160)	
6,618.00 ₪	סה"כ לתשלום	לא כולל מע"מ

התפלגות חיוב בש"ח לפי תעו"ז

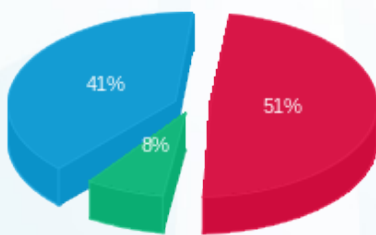

פסגה (₪ 3,257.47) 51%
 גבע (₪ 492.14) 8%
 שפל (₪ 2,628.69) 41%

הסטוריית צריכה בקוט"ש

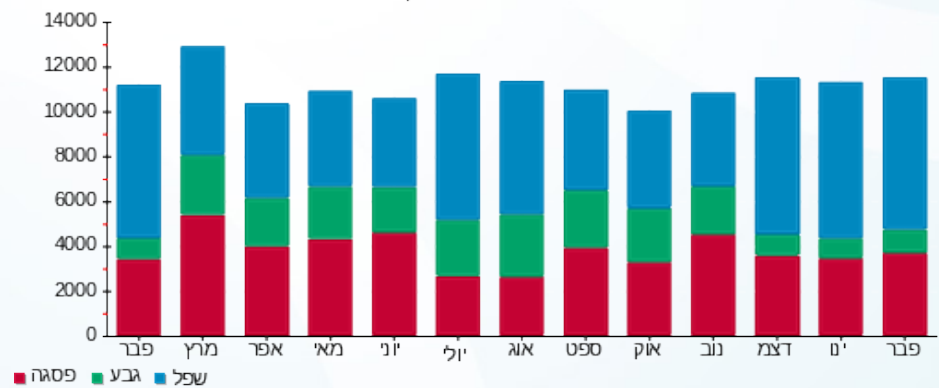



23/03/23

תאריך הפקה:

שם דייר: בניין B - זיילינקס
שם אתר: מרכז עזריאלי חולון

28/02/23

תאריך קריאה נוכחית:

01/02/23

תאריך קריאה קודמת:

לקוח/ה נכבד/ה, אנו מתכבדים להגיש את חישוב צריכת החשמל לתקופה 01/02/23 - 28/02/23:

בניין B זיילינקס - 12 - 18029660(3x125)

סה"כ לתשלום	מחיר לקוט"ש בא"ג	סה"כ צריכה בקוט"ש	קריאה נוכחית	קריאה קודמת	סוג צריכה	סוג תעריף
			28/02/23	01/02/23		פרטי חשבון עבור תאריכים:
₪ 453.98	90.04	504.20	31,179.40	30,675.20	פסגה	777
₪ 50.27	48.24	104.20	10,074.60	9,970.40	גבע	778
₪ 392.94	38.63	1,017.20	27,141.20	26,124.00	שפל	779

סה"כ לדייר:

שיא ביקוש	סה"כ	שפל	גבע	פסגה
15.82	1,625.60	1,017.20	104.20	504.20
	₪ 897.19	₪ 392.94	₪ 50.27	₪ 453.98

סה"כ צריכה

סה"כ לתשלום

₪ 210.98	תשלום קבוע	
₪ 22.43	תשלום עבור גודל חיבור בKVA (3x125)	
₪ 1,130.60	סה"כ לתשלום	לא כולל מע"מ

התפלגות חיוב בש"ח לפי תעו"ז

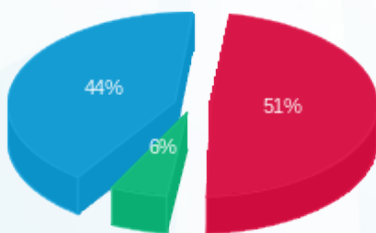

- פסגה (₪ 453.98) 44%
- גבע (₪ 50.27) 6%
- שפל (₪ 392.94) 51%

הסטוריית צריכה בקוט"ש

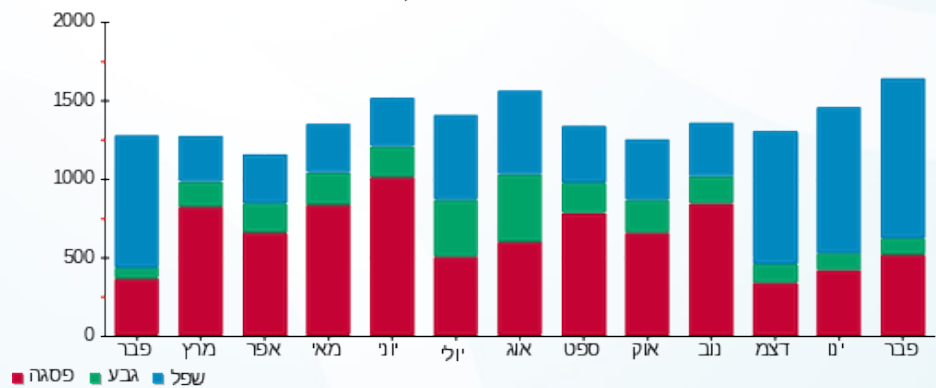

- פסגה
- גבע
- שפל



23/03/23 תאריך הפקה:
 28/02/23 תאריך קריאה נוכחית:
 01/02/23 תאריך קריאה קודמת:

שם דייר: בנין B - חברת ש.ב.א קומת כניסה
 שם אתר: מרכז עזריאלי חולון

לקוח/ה נכבד/ה, אנו מתכבדים להגיש את חישוב צריכת החשמל לתקופה 01/02/23 - 28/02/23:

חברת ש.ב.א קומת כניסה בנין 1 - (3x315) B

סוג תעריף	סוג צריכה	קריאה קודמת	קריאה נוכחית	סה"כ צריכה בקוט"ש	מחיר לקוט"ש בא"ג	סה"כ לתשלום
פרטי חשבון עבור תאריכים:						
777	פסגה	01/02/23	28/02/23	3,371.60	90.04	3,035.79 ₪
778	גבע	186,602.00	188,286.70	1,684.70	48.24	812.70 ₪
779	שפל	615,400.30	628,218.20	12,817.90	38.63	4,951.55 ₪

סה"כ לדייר:

פסגה	גבע	שפל	סה"כ	שיא ביקוש
3,371.60	1,684.70	12,817.90	17,874.20	
3,035.79 ₪	812.70 ₪	4,951.55 ₪	8,800.04 ₪	

סה"כ צריכה
 סה"כ לתשלום

210.98 ₪	תשלום קבוע	
56.52 ₪	תשלום עבור גודל חיבור בKVA (3x315)	
9,067.55 ₪	סה"כ לתשלום	לא כולל מע"מ

התפלגות חיוב בש"ח לפי תעו"ז

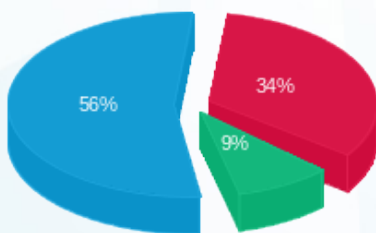

■ פסגה (3,035.79 ₪) 56%
 ■ גבע (812.70 ₪) 9%
 ■ שפל (4,951.55 ₪) 34%

הסטוריית צריכה בקוט"ש

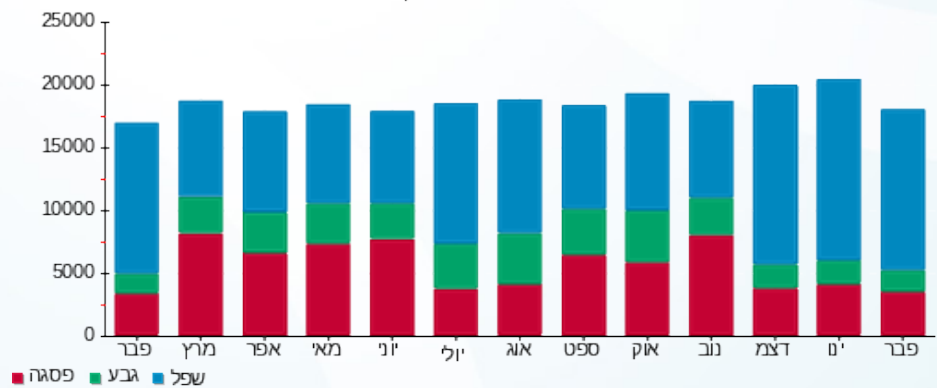



23/03/23

תאריך הפקה:

שם דייר: בניין B - טירן הנדסה

28/02/23

תאריך קריאה נוכחית:

שם אתר: מרכז עזריאלי חולון

01/02/23

תאריך קריאה קודמת:

לקוח/ה נכבד/ה, אנו מתכבדים להגיש את חישוב צריכת החשמל לתקופה 01/02/23 - 28/02/23:

בניין B טירן הנדסה - 1 - 15091232(3x250)

סוג תעריף	סוג צריכה	קריאה קודמת	קריאה נוכחית	סה"כ צריכה בקוט"ש	מחיר לקוט"ש בא"ג	סה"כ לתשלום
פרטי חשבון עבור תאריכים:						
777	פסגה	01/02/23	28/02/23	207.00	90.04	186.38 ₪
778	גבע	5,267.20	5,302.80	35.60	48.24	17.17 ₪
779	שפל	17,671.80	18,508.80	837.00	38.63	323.33 ₪

סה"כ לדייר:

פסגה	גבע	שפל	סה"כ	שיא ביקוש
207.00	35.60	837.00	1,079.60	11.25
186.38 ₪	17.17 ₪	323.33 ₪	526.89 ₪	

סה"כ צריכה

סה"כ לתשלום

210.98 ₪	תשלום קבוע	
44.86 ₪	תשלום עבור גודל חיבור בKVA (3x250)	
782.73 ₪	סה"כ לתשלום	לא כולל מע"מ

התפלגות חיוב בש"ח לפי תע"ז

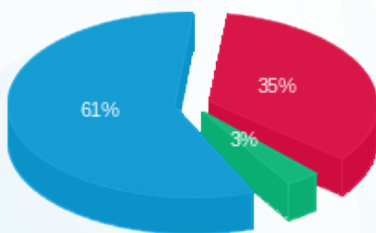

- פסגה (186.38 ₪)
- גבע (17.17 ₪)
- שפל (323.33 ₪)

הסטוריית צריכה בקוט"ש

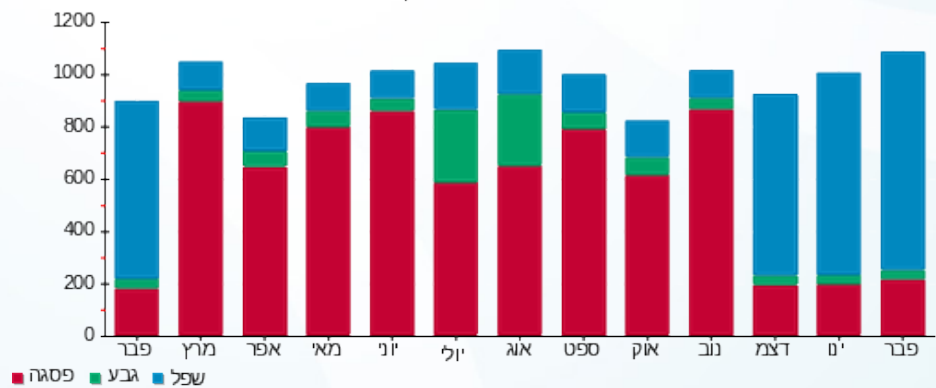

- פסגה
- גבע
- שפל





23/03/23

תאריך הפקה:

שם דייר: בניין B - מרקורי
שם אתר: מרכז עזריאלי חולון

28/02/23

תאריך קריאה נוכחית:

01/02/23

תאריך קריאה קודמת:

לקוח/ה נכבד/ה, אנו מתכבדים להגיש את חישוב צריכת החשמל לתקופה 01/02/23 - 28/02/23:

בניין B מרקורי - 13 - 15129207(3x63)

סוג תעריף	סוג צריכה	קריאה קודמת	קריאה נוכחית	סה"כ צריכה בקוט"ש	מחיר לקוט"ש בא"ג	סה"כ לתשלום
פרטי חשבון עבור תאריכים:						
777	פסגה	01/02/23	28/02/23	240.00	90.04	216.10 ₪
778	גבע	7,298.40	7,395.00	96.60	48.24	46.60 ₪
779	שפל	22,341.40	23,291.00	949.60	38.63	366.83 ₪

סה"כ לדייר:

פסגה	גבע	שפל	סה"כ	שיא ביקוש
240.00	96.60	949.60	1,286.20	10.06
216.10 ₪	46.60 ₪	366.83 ₪	629.53 ₪	

סה"כ צריכה

סה"כ לתשלום

210.98 ₪	תשלום קבוע	
11.30 ₪	תשלום עבור גודל חיבור בKVA (3x63)	
851.81 ₪	סה"כ לתשלום	לא כולל מע"מ

התפלגות חיוב בש"ח לפי תעו"ז

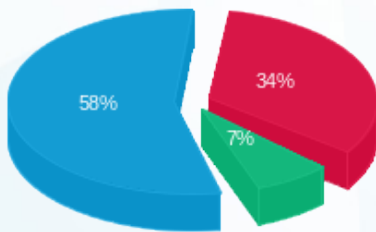

- פסגה (216.10 ₪) - 58%
- גבע (46.60 ₪) - 34%
- שפל (366.83 ₪) - 7%

הסטוריית צריכה בקוט"ש

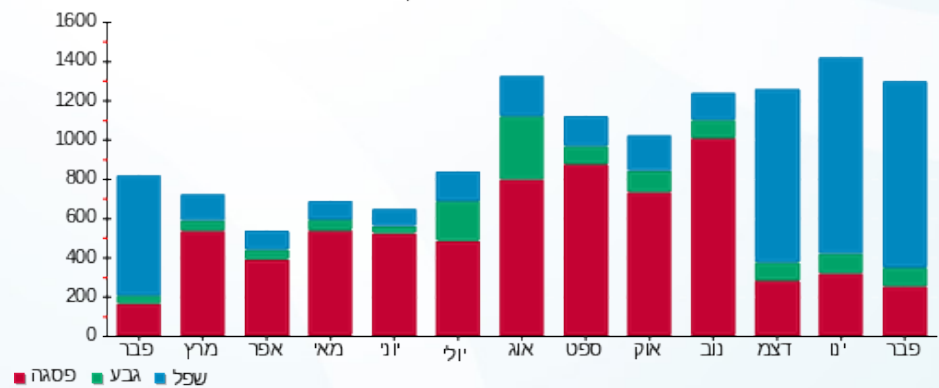



23/03/23

תאריך הפקה:

שם דייר: בנין B - פאזל בורגר

28/02/23

תאריך קריאה נוכחית:

שם אתר: מרכז עזריאלי חולון

01/02/23

תאריך קריאה קודמת:

לקוח/ה נכבד/ה, אנו מתכבדים להגיש את חישוב צריכת החשמל לתקופה 01/02/23 - 28/02/23:

בנין B - פאזל בורגר - 12 - 13080904 (3x250)

סוג תעריף	סוג צריכה	קריאה קודמת	קריאה נוכחית	סה"כ צריכה בקוט"ש	מחיר לקוט"ש בא"ג	סה"כ לתשלום
פרטי חשבון עבור תאריכים:						
777	פסגה	01/02/23	28/02/23	2,134.80	90.04	1,922.17 ₪
778	גבע	82,372.40	82,948.00	575.60	48.24	277.67 ₪
779	שפל	230,916.40	237,827.60	6,911.20	38.63	2,669.80 ₪

סה"כ לדייר:

פסגה	גבע	שפל	סה"כ	שיא ביקוש
2,134.80	575.60	6,911.20	9,621.60	51.82
1,922.17 ₪	277.67 ₪	2,669.80 ₪	4,869.64 ₪	

סה"כ צריכה

סה"כ לתשלום

210.98 ₪	תשלום קבוע	
44.86 ₪	תשלום עבור גודל חיבור בKVA (3x250)	
5,125.48 ₪	סה"כ לתשלום	לא כולל מע"מ

התפלגות חיוב בש"ח לפי תעו"ז

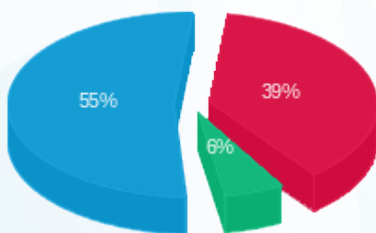

■ פסגה (1,922.17 ₪)
 ■ גבע (277.67 ₪)
 ■ שפל (2,669.80 ₪)

הסטוריית צריכה בקוט"ש

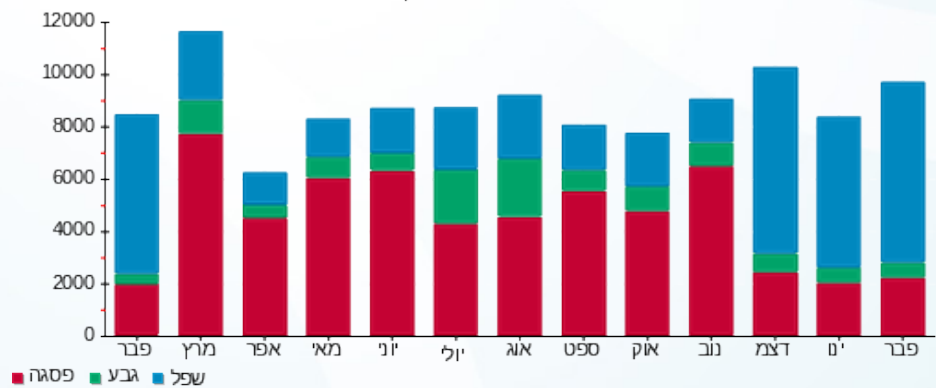



23/03/23

תאריך הפקה:

שם דייר: בניין B - ק.0 - ממתקי סיון - חנות
שם אתר: מרכז עזריאלי חולון

28/02/23

תאריך קריאה נוכחית:

01/02/23

תאריך קריאה קודמת:

לקוח/ה נכבד/ה, אנו מתכבדים להגיש את חישוב צריכת החשמל לתקופה 01/02/23 - 28/02/23:

בניין B ממתקי סיון - חנות ק.0 - 2 - 13080904(3x80)

סוג תעריף	סוג צריכה	קריאה קודמת	קריאה נוכחית	סה"כ צריכה בקוט"ש	מחיר לקוט"ש בא"ג	סה"כ לתשלום
פרטי חשבון עבור תאריכים:						
777	פסגה	01/02/23	28/02/23	512.30	90.04	461.27 ₪
778	גבע	29,328.10	29,530.80	202.70	48.24	97.78 ₪
779	שפל	75,456.30	76,893.50	1,437.20	38.63	555.19 ₪

סה"כ לדייר:

פסגה	גבע	שפל	סה"כ	שיא ביקוש
512.30	202.70	1,437.20	2,152.20	7.42
461.27 ₪	97.78 ₪	555.19 ₪	1,114.25 ₪	

סה"כ צריכה

סה"כ לתשלום

210.98 ₪	תשלום קבוע	
14.36 ₪	תשלום עבור גודל חיבור בKVA (3x80)	
1,339.58 ₪	סה"כ לתשלום	לא כולל מע"מ

התפלגות חיוב בש"ח לפי תעו"ז

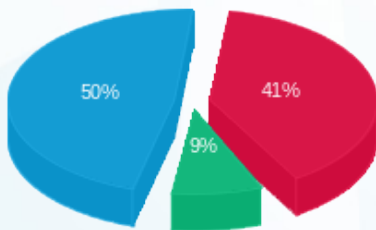

- פסגה (461.27 ₪) 50%
- גבע (97.78 ₪) 41%
- שפל (555.19 ₪) 9%

הסטוריית צריכה בקוט"ש

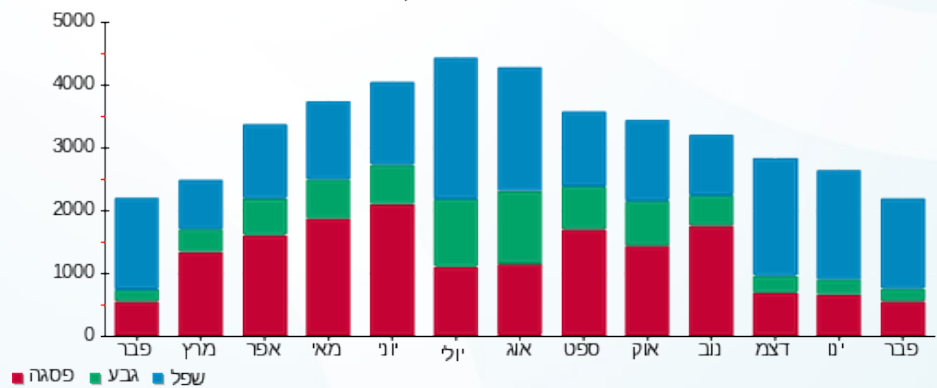

- פסגה
- גבע
- שפל





23/03/23

תאריך הפקדה:

שם דייר: בניין B - ק.0 - עגבניה

28/02/23

תאריך קריאה נוכחית:

שם אתר: מרכז עזריאלי חולון

01/02/23

תאריך קריאה קודמת:

לקוח/ה נכבד/ה, אנו מתכבדים להגיש את חישוב צריכת החשמל לתקופה 01/02/23 - 28/02/23:

בניין B עגבניה ק.0 - 1 - 13080904(3x100)

סוג תעריף	סוג צריכה	קריאה קודמת	קריאה נוכחית	סה"כ צריכה בקוט"ש	מחיר לקוט"ש בא"ג	סה"כ לתשלום
		01/02/23	28/02/23			
777	פסגה	155,379.80	156,564.20	1,184.40	90.04	1,066.43 ₪
778	גבע	56,571.30	56,973.10	401.80	48.24	193.83 ₪
779	שפל	165,891.70	169,743.40	3,851.70	38.63	1,487.91 ₪

סה"כ לדייר:

פסגה	גבע	שפל	סה"כ	שיא ביקוש
1,184.40	401.80	3,851.70	5,437.90	27.63
1,066.43 ₪	193.83 ₪	1,487.91 ₪	2,748.17 ₪	

סה"כ צריכה

סה"כ לתשלום

210.98 ₪	תשלום קבוע	
17.94 ₪	תשלום עבור גודל חיבור בKVA (3x100)	
2,977.10 ₪	סה"כ לתשלום	לא כולל מע"מ

התפלגות חיוב בש"ח לפי תע"ז

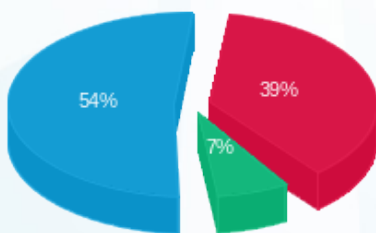

- פסגה (1,066.43 ₪) 54%
- גבע (193.83 ₪) 7%
- שפל (1,487.91 ₪) 39%

הסטוריית צריכה בקוט"ש

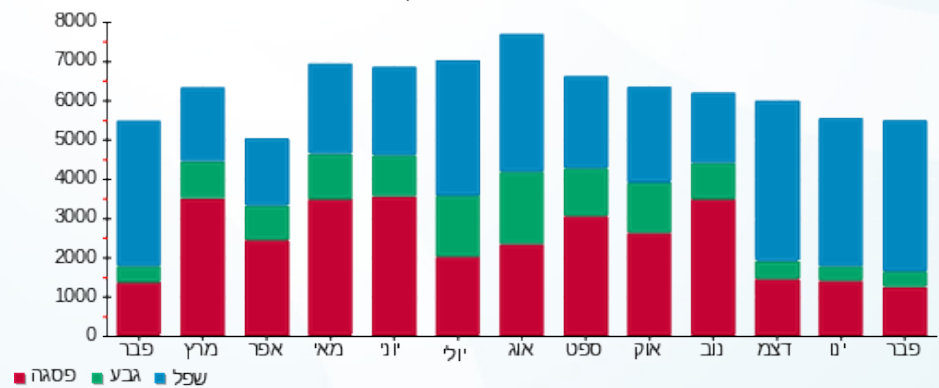



23/03/23 תאריך הפקה:
 28/02/23 תאריך קריאה נוכחית:
 01/02/23 תאריך קריאה קודמת:

שם דייר: בנין B - ק.01 - גרנטור
 שם אתר: מרכז עזריאלי חולון

לקוח/ה נכבד/ה, אנו מתכבדים להגיש את חישוב צריכת החשמל לתקופה 01/02/23 - 28/02/23:

בנין B גרנטור ק.1 - 8 - 13044082

סה"כ לתשלום	מחיר לקוט"ש בא"ג	סה"כ צריכה בקוט"ש	קריאה נוכחית	קריאה קודמת	סוג צריכה	סוג תעריף
			28/02/23	01/02/23		פרטי חשבון עבור תאריכים:
0.00 ₪	90.04	0.00	37.20	37.20	פסגה	777
0.00 ₪	48.24	0.00	5.60	5.60	גבע	778
0.00 ₪	38.63	0.00	99.20	99.20	שפל	779

סה"כ לדייר:

שיא ביקוש	סה"כ	שפל	גבע	פסגה
	0.00	0.00	0.00	0.00
	0.00 ₪	0.00 ₪	0.00 ₪	0.00 ₪

סה"כ צריכה
 סה"כ לתשלום

210.98 ₪	תשלום קבוע	
210.98 ₪	סה"כ לתשלום	לא כולל מע"מ

התפלגות חיוב בש"ח לפי תעו"ז

הסטוריית צריכה בקוט"ש

פסגה (0.00 ₪)
 גבע (0.00 ₪)
 שפל (0.00 ₪)

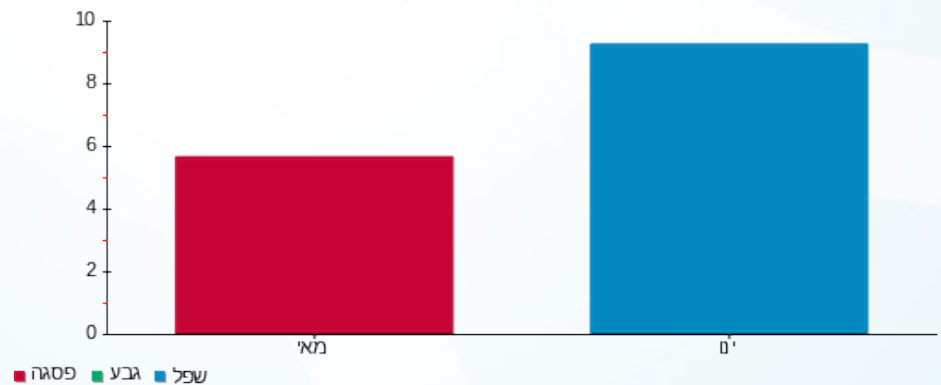



23/03/23

תאריך הפקדה:

שם דייר: בניין B - ק.01 יח' 01 - טלדור מערכות
שם אתר: מרכז עזריאלי חולון

28/02/23

תאריך קריאה נוכחית:

01/02/23

תאריך קריאה קודמת:

לקוח/ה נכבד/ה, אנו מתכבדים להגיש את חישוב צריכת החשמל לתקופה 01/02/23 - 28/02/23:

בניין B - קומה 01 יחידה 01 - 14118701(0x0)

סוג תעריף	סוג צריכה	קריאה קודמת	קריאה נוכחית	סה"כ צריכה בקוט"ש	מחיר לקוט"ש בא"ג	סה"כ לתשלום
פרטי חשבון עבור תאריכים:						
777	פסגה	01/02/23	28/02/23	190.20	90.04	171.26 ₪
778	גבע	11,043.50	11,167.40	123.90	48.24	59.77 ₪
779	שפל	32,704.20	33,520.90	816.70	38.63	315.49 ₪

סה"כ לדייר:

פסגה	גבע	שפל	סה"כ	שיא ביקוש
190.20	123.90	816.70	1,130.80	6.44
171.26 ₪	59.77 ₪	315.49 ₪	546.52 ₪	

סה"כ צריכה

סה"כ לתשלום

210.98 ₪	תשלום קבוע	
0.00 ₪	תשלום עבור גודל חיבור בKVA (0x0)	
757.50 ₪	סה"כ לתשלום	לא כולל מע"מ

התפלגות חיוב בש"ח לפי תע"ז

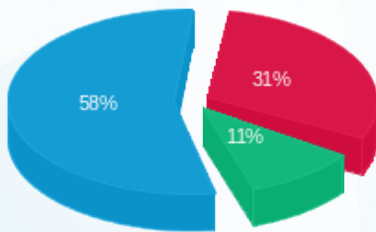

- פסגה (171.26 ₪)
- גבע (59.77 ₪)
- שפל (315.49 ₪)

הסטוריית צריכה בקוט"ש

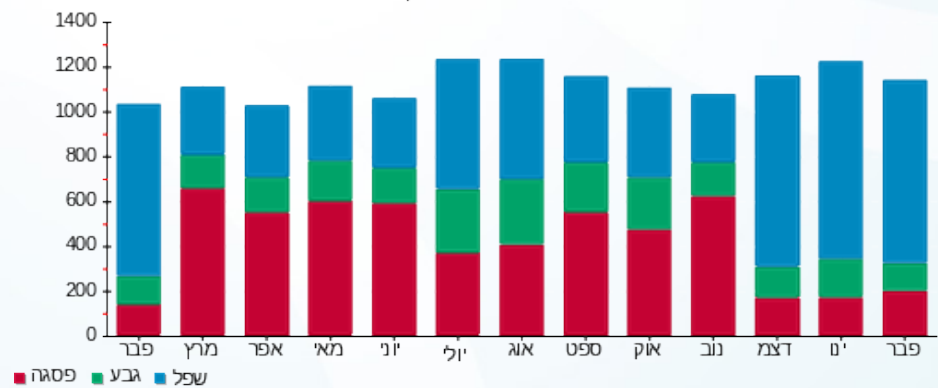



23/03/23

תאריך הפקה:

שם דייר: בנין B - ק.01 יח' 02 - עוז מורן יעוץ למשכנתאות
שם אתר: מרכז עזריאלי חולון

28/02/23

תאריך קריאה נוכחי:

01/02/23

תאריך קריאה קודמת:

לקוח/ה נכבד/ה, אנו מתכבדים להגיש את חישוב צריכת החשמל לתקופה 01/02/23 - 28/02/23:

בנין B - ק.01 יח' 02 - עוז מורן יעוץ למשכנתאות - 8 - 14118701(0x0)

סוג תעריף	סוג צריכה	קריאה קודמת	קריאה נוכחית	סה"כ צריכה בקוט"ש	מחיר לקוט"ש בא"ג	סה"כ לתשלום
פרטי חשבון עבור תאריכים:						
777	פסגה	01/02/23	28/02/23	158.50	90.04	142.71 ₪
778	גבע	1,564.70	1,577.80	13.10	48.24	6.32 ₪
779	שפל	4,914.60	5,258.90	344.30	38.63	133.00 ₪

סה"כ לדייר:

פסגה	גבע	שפל	סה"כ	שיא ביקוש
158.50	13.10	344.30	515.90	4.49
142.71 ₪	6.32 ₪	133.00 ₪	282.04 ₪	

סה"כ צריכה

סה"כ לתשלום

210.98 ₪	תשלום קבוע	
0.00 ₪	תשלום עבור גודל חיבור בKVA (0x0)	
493.02 ₪	סה"כ לתשלום	לא כולל מע"מ

התפלגות חיוב בש"ח לפי תעו"ז

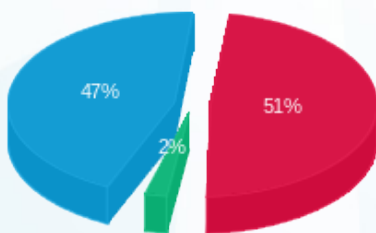

- פסגה (142.71 ₪) 51%
- גבע (6.32 ₪) 47%
- שפל (133.00 ₪) 2%

הסטוריית צריכה בקוט"ש

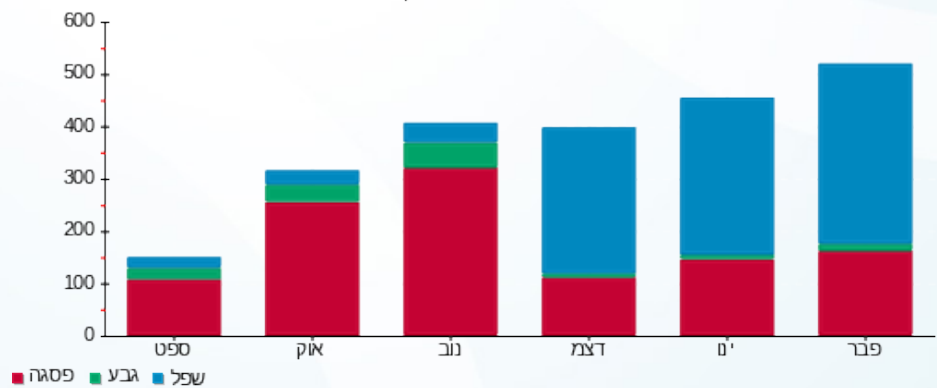



23/03/23

תאריך הפקדה:

שם דייר: בניין B - ק.01 יח' 06 - קבוצת יעקובסון

28/02/23

תאריך קריאה נוכחית:

שם אתר: מרכז עזריאלי חולון

01/02/23

תאריך קריאה קודמת:

לקוח/ה נכבד/ה, אנו מתכבדים להגיש את חישוב צריכת החשמל לתקופה 01/02/23 - 28/02/23:

בניין B ק.01 יח' 06 - קבוצת יעקובסון - 3 - 14118701(0x0)

סוג תעריף	סוג צריכה	קריאה קודמת	קריאה נוכחית	סה"כ צריכה בקוט"ש	מחיר לקוט"ש בא"ג	סה"כ לתשלום
פרטי חשבון עבור תאריכים:						
777	פסגה	01/02/23	28/02/23	101.80	90.04	91.66 ₪
778	גבע	4,008.40	4,014.70	6.30	48.24	3.04 ₪
779	שפל	12,612.00	12,805.60	193.60	38.63	74.79 ₪

סה"כ לדייר:

פסגה	גבע	שפל	סה"כ	שיא ביקוש
101.80	6.30	193.60	301.70	5.88
₪ 91.66	₪ 3.04	₪ 74.79	₪ 169.49	

סה"כ צריכה

סה"כ לתשלום

210.98 ₪	תשלום קבוע	
0.00 ₪	תשלום עבור גודל חיבור בKVA (0x0)	
380.47 ₪	סה"כ לתשלום	לא כולל מע"מ

התפלגות חיוב בש"ח לפי תע"ז

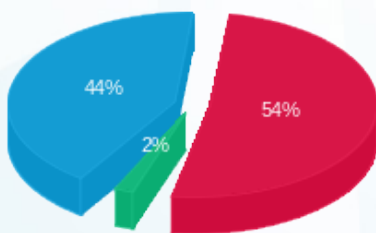

- פסגה (₪ 91.66) 54%
- גבע (₪ 3.04) 2%
- שפל (₪ 74.79) 44%

הסטוריית צריכה בקוט"ש

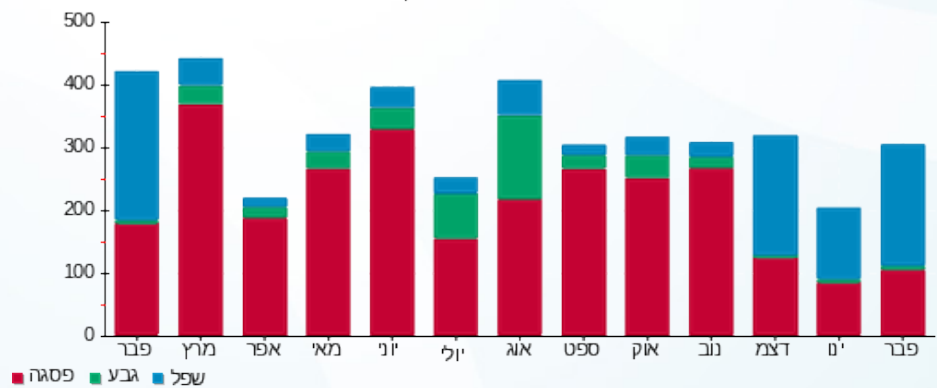



23/03/23

תאריך הפקה:

שם דייר: בניין B - ק.01 יח' 07 - יונסי וגלילי השקעות
שם אתר: מרכז עזריאלי חולון

28/02/23

תאריך קריאה נוכחית:

01/02/23

תאריך קריאה קודמת:

לקוח/ה נכבד/ה, אנו מתכבדים להגיש את חישוב צריכת החשמל לתקופה 01/02/23 - 28/02/23:

בניין B - קומה 01 יחידה 07 - יונסי וגלילי השקעות - 9 - 14118701(0x0)

סוג תעריף	סוג צריכה	קריאה קודמת	קריאה נוכחית	סה"כ צריכה בקוט"ש	מחיר לקוט"ש בא"ג	סה"כ לתשלום
פרטי חשבון עבור תאריכים:						
777	פסגה	01/02/23	28/02/23	60.80	90.04	54.74 ₪
778	גבע	5,599.90	5,613.70	13.80	48.24	6.66 ₪
779	שפל	15,186.30	15,403.90	217.60	38.63	84.06 ₪

סה"כ לדייר:

פסגה	גבע	שפל	סה"כ	שיא ביקוש
60.80	13.80	217.60	292.20	2.14
₪ 54.74	₪ 6.66	₪ 84.06	₪ 145.46	

סה"כ צריכה

סה"כ לתשלום

210.98 ₪	תשלום קבוע
0.00 ₪	תשלום עבור גודל חיבור בKVA (0x0)
356.44 ₪	סה"כ לתשלום
לא כולל מע"מ	

התפלגות חיוב בש"ח לפי תע"ז

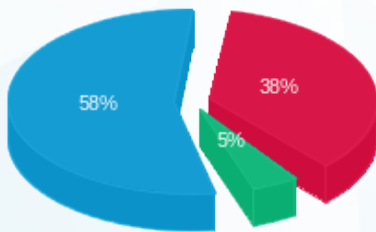

- פסגה (₪ 54.74) 58%
- גבע (₪ 6.66) 38%
- שפל (₪ 84.06) 5%

הסטוריית צריכה בקוט"ש

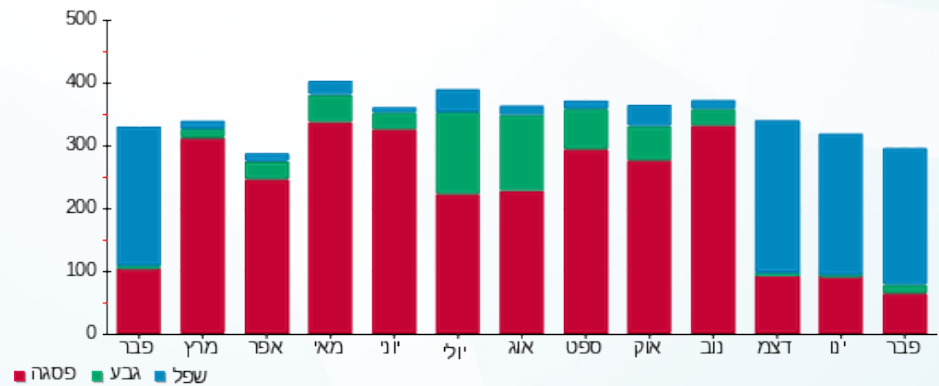



23/03/23 תאריך הפקה:
 28/02/23 תאריך קריאה נוכחית:
 01/02/23 תאריך קריאה קודמת:

שם דייר: בניין B - ק.01 יח' 08 - י.ט אמירים
 שם אתר: מרכז עזריאלי חולון

לקוח/ה נכבד/ה, אנו מתכבדים להגיש את חישוב צריכת החשמל לתקופה 28/02/23 - 01/02/23:

בניין B - ק.01 יח' 08 - י.ט אמירים - 11 - 14118701(0x0)

סוג תעריף	סוג צריכה	קריאה קודמת	קריאה נוכחית	סה"כ צריכה בקוט"ש	מחיר לקוט"ש בא"ג	סה"כ לתשלום
פרטי חשבון עבור תאריכים:						
777	פסגה	01/02/23	28/02/23	90.90	90.04	81.85 ₪
778	גבע	2,225.90	2,241.30	15.40	48.24	7.43 ₪
779	שפל	8,089.20	8,380.50	291.30	38.63	112.53 ₪

סה"כ לדייר:

פסגה	גבע	שפל	סה"כ	שיא ביקוש
90.90	15.40	291.30	397.60	4.79
81.85 ₪	7.43 ₪	112.53 ₪	201.80 ₪	

סה"כ צריכה
 סה"כ לתשלום

210.98 ₪	תשלום קבוע
0.00 ₪	תשלום עבור גודל חיבור בKVA (0x0)
412.78 ₪	סה"כ לתשלום
לא כולל מע"מ	

התפלגות חיוב בש"ח לפי תעו"ז

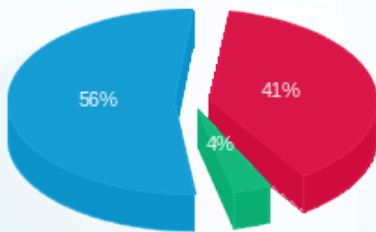

פסגה (81.85 ₪) - 56%
 גבע (7.43 ₪) - 4%
 שפל (112.53 ₪) - 41%

הסטוריית צריכה בקוט"ש

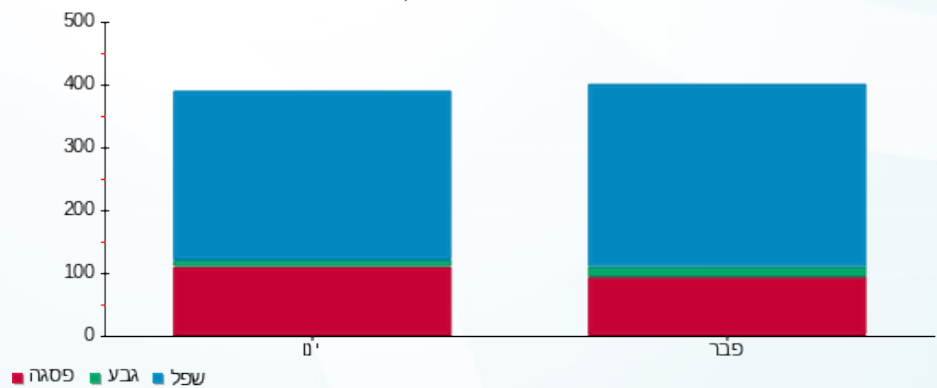



23/03/23

תאריך הפקה:

שם דייר: בניין B - ק.01 יח' 09 - מרטנס הופמן
שם אתר: מרכז עזריאלי חולון

28/02/23

תאריך קריאה נוכחית:

01/02/23

תאריך קריאה קודמת:

לקוח/ה נכבד/ה, אנו מתכבדים להגיש את חישוב צריכת החשמל לתקופה 28/02/23 - 01/02/23:

בניין B ק.01 יח' 09 - מרטנס הופמן - 5 - 14118701(0x0)

סוג תעריף	סוג צריכה	קריאה קודמת	קריאה נוכחית	סה"כ צריכה בקוט"ש	מחיר לקוט"ש בא"ג	סה"כ לתשלום
פרטי חשבון עבור תאריכים:						
777	פסגה	01/02/23	28/02/23	15.10	90.04	13.60 ₪
778	גבע	3,877.50	3,879.50	2.00	48.24	0.96 ₪
779	שפל	8,091.30	8,146.90	55.60	38.63	21.48 ₪

סה"כ לדייר:

פסגה	גבע	שפל	סה"כ	שיא ביקוש
15.10	2.00	55.60	72.70	1.77
13.60 ₪	0.96 ₪	21.48 ₪	36.04 ₪	

סה"כ צריכה

סה"כ לתשלום

210.98 ₪	תשלום קבוע	
0.00 ₪	תשלום עבור גודל חיבור בKVA (0x0)	
247.02 ₪	סה"כ לתשלום	לא כולל מע"מ

התפלגות חיוב בש"ח לפי תעו"ז

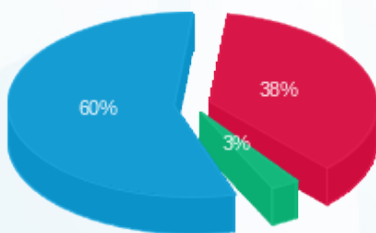

- פסגה (13.60 ₪) 60%
- גבע (0.96 ₪) 3%
- שפל (21.48 ₪) 38%

הסטוריית צריכה בקוט"ש

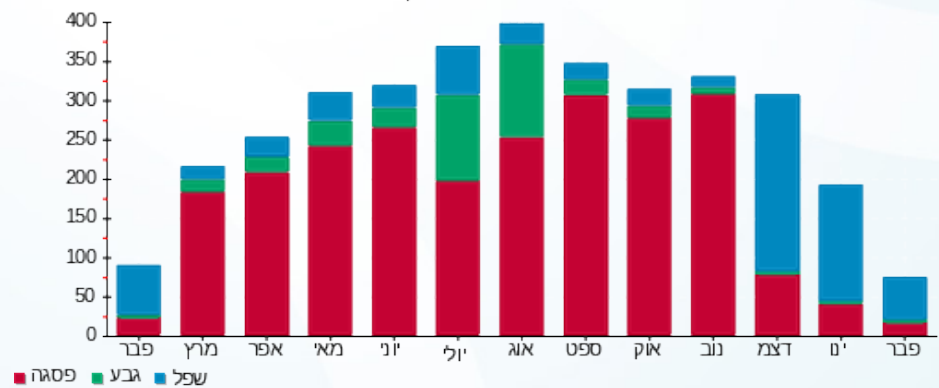

23/03/23 תאריך הפקה:
 28/02/23 תאריך קריאה נוכחית:
 01/02/23 תאריך קריאה קודמת:

שם דייר: בנין B - ק.01 יח' 10 - אורון
 שם אתר: מרכז עזריאלי חולון

לקוח/ה נכבד/ה, אנו מתכבדים להגיש את חישוב צריכת החשמל לתקופה 01/02/23 - 28/02/23:

בנין B - ק.01 יח' 10 - אורון - 12 - 14118701(0x0)

סוג תעריף	סוג צריכה	קריאה קודמת	קריאה נוכחית	סה"כ צריכה בקוט"ש	מחיר לקוט"ש בא"ג	סה"כ לתשלום
פרטי חשבון עבור תאריכים:						
777	פסגה	01/02/23	28/02/23	193.70	90.04	174.41 ₪
778	גבע	10,748.50	10,779.00	30.50	48.24	14.71 ₪
779	שפל	29,007.30	29,515.60	508.30	38.63	196.36 ₪

סה"כ לדייר:

פסגה	גבע	שפל	סה"כ	שיא ביקוש
193.70	30.50	508.30	732.50	4.50
174.41 ₪	14.71 ₪	196.36 ₪	385.48 ₪	

סה"כ צריכה
 סה"כ לתשלום

210.98 ₪	תשלום קבוע	
0.00 ₪	תשלום עבור גודל חיבור בKVA (0x0)	
596.46 ₪	סה"כ לתשלום	לא כולל מע"מ

התפלגות חיוב בש"ח לפי תעו"ז

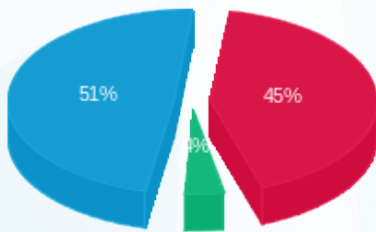

■ פסגה (174.41 ₪)
 ■ גבע (14.71 ₪)
 ■ שפל (196.36 ₪)

הסטוריית צריכה בקוט"ש

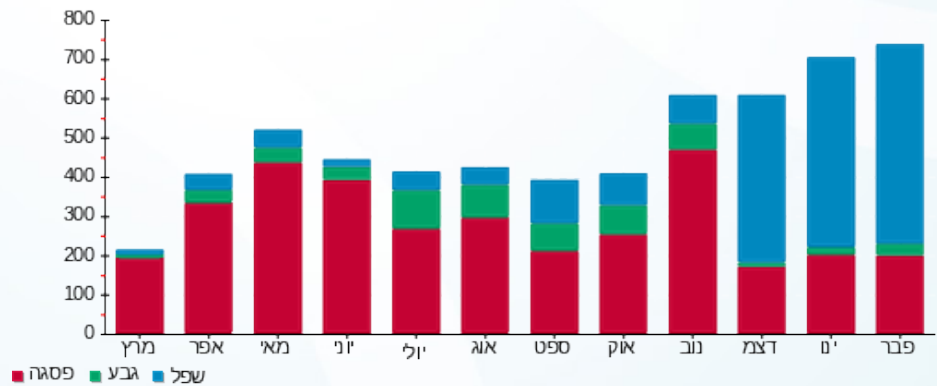



23/03/23

תאריך הפקה:

שם דייר: בניין B - ק.01 יח' 11 - עו"ד לריסה פז
שם אתר: מרכז עזריאלי חולון

28/02/23

תאריך קריאה נוכחית:

01/02/23

תאריך קריאה קודמת:

לקוח/ה נכבד/ה, אנו מתכבדים להגיש את חישוב צריכת החשמל לתקופה 01/02/23 - 28/02/23:

בניין B - ק.01 יח' 11 - לריסה פז - 6 - (0x0)14118701

סוג תעריף	סוג צריכה	קריאה קודמת	קריאה נוכחית	סה"כ צריכה בקוט"ש	מחיר לקוט"ש בא"ג	סה"כ לתשלום
פרטי חשבון עבור תאריכים:						
777	פסגה	01/02/23	28/02/23	15.90	90.04	14.32 ₪
778	גבע	3,036.60	3,053.00	16.40	48.24	7.91 ₪
779	שפל	8,039.50	8,234.10	194.60	38.63	75.17 ₪

סה"כ לדייר:

פסגה	גבע	שפל	סה"כ	שיא ביקוש
15.90	16.40	194.60	226.90	4.48
14.32 ₪	7.91 ₪	75.17 ₪	97.40 ₪	

סה"כ צריכה

סה"כ לתשלום

210.98 ₪	תשלום קבוע	
0.00 ₪	תשלום עבור גודל חיבור בKVA (0x0)	
308.38 ₪	סה"כ לתשלום	לא כולל מע"מ

התפלגות חיוב בש"ח לפי תעו"ז

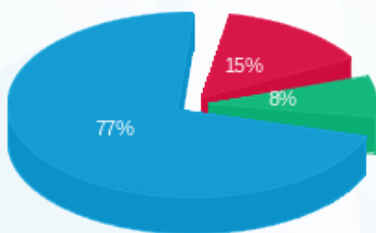

- פסגה (14.32 ₪) - 77%
- גבע (7.91 ₪) - 8%
- שפל (75.17 ₪) - 15%

הסטוריית צריכה בקוט"ש

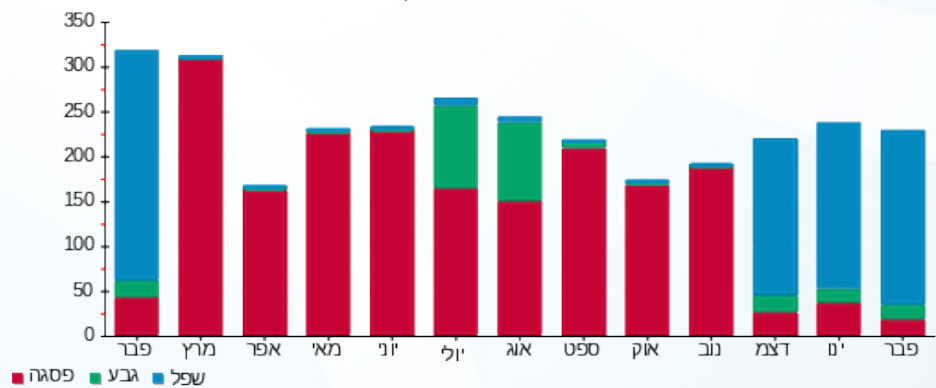



23/03/23

תאריך הפקה:

שם דייר: בניין B - ק.01 יח' 12 - גולבן סחר בע"מ
שם אתר: מרכז עזריאלי חולון

28/02/23

תאריך קריאה נוכחית:

01/02/23

תאריך קריאה קודמת:

לקוח/ה נכבד/ה, אנו מתכבדים להגיש את חישוב צריכת החשמל לתקופה 01/02/23 - 28/02/23:

בניין B - ק.01 יח' 12 - גולבן סחר בע"מ - 13 - 14118701(0x0)

סוג תעריף	סוג צריכה	קריאה קודמת	קריאה נוכחית	סה"כ צריכה בקוט"ש	מחיר לקוט"ש בא"ג	סה"כ לתשלום
פרטי חשבון עבור תאריכים:						
777	פסגה	01/02/23	28/02/23	40.10	90.04	36.11 ₪
778	גבע	1,539.90	1,540.60	0.70	48.24	0.34 ₪
779	שפל	6,650.90	6,834.70	183.80	38.63	71.00 ₪

סה"כ לדייר:

פסגה	גבע	שפל	סה"כ	שיא ביקוש
40.10	0.70	183.80	224.60	3.74
₪ 36.11	₪ 0.34	₪ 71.00	₪ 107.45	

סה"כ צריכה

סה"כ לתשלום

210.98 ₪	תשלום קבוע	
0.00 ₪	תשלום עבור גודל חיבור בKVA (0x0)	
318.43 ₪	סה"כ לתשלום	לא כולל מע"מ

התפלגות חיוב בש"ח לפי תעו"ז

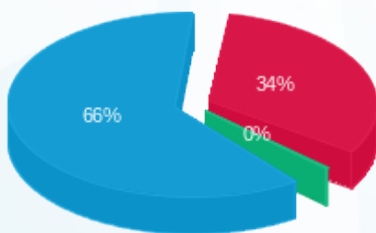

■ פסגה (₪ 36.11)
■ גבע (₪ 0.34)
■ שפל (₪ 71.00)

הסטוריית צריכה בקוט"ש

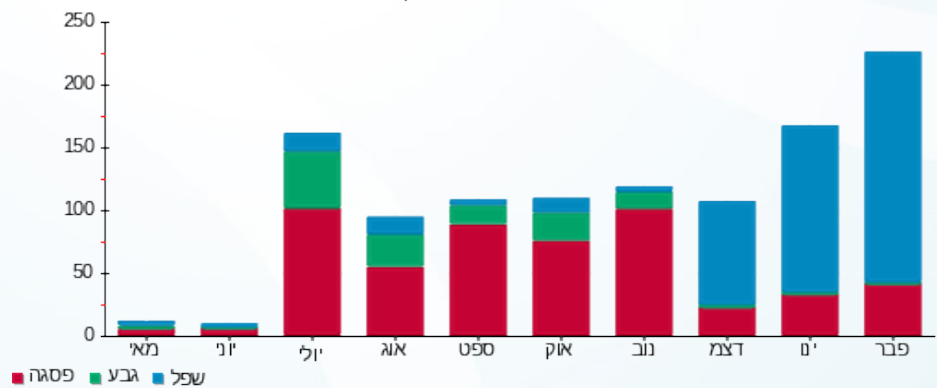

■ פסגה ■ גבע ■ שפל



23/03/23 תאריך הפקה:
 28/02/23 תאריך קריאה נוכחית:
 01/02/23 תאריך קריאה קודמת:

שם דייר: בנין B - ק.01 יח' 13 - י.ט אמירים
 שם אתר: מרכז עזריאלי חולון

לקוח/ה נכבד/ה, אנו מתכבדים להגיש את חישוב צריכת החשמל לתקופה 01/02/23 - 28/02/23:

בנין B - ק.01 יח' 13 - י.ט אמירים - 7 - 14118701(0x0)

סוג תעריף	סוג צריכה	קריאה קודמת	קריאה נוכחית	סה"כ צריכה בקוט"ש	מחיר לקוט"ש בא"ג	סה"כ לתשלום
פרטי חשבון עבור תאריכים:						
777	פסגה	01/02/23	28/02/23	192.10	90.04	172.97 ₪
778	גבע	1,436.00	1,465.00	29.00	48.24	13.99 ₪
779	שפל	4,613.10	5,228.30	615.20	38.63	237.65 ₪

סה"כ לדייר:

פסגה	גבע	שפל	סה"כ	שיא ביקוש
192.10	29.00	615.20	836.30	10.29
172.97 ₪	13.99 ₪	237.65 ₪	424.61 ₪	

סה"כ צריכה
סה"כ לתשלום

210.98 ₪	תשלום קבוע	
0.00 ₪	תשלום עבור גודל חיבור בKVA (0x0)	
635.59 ₪	סה"כ לתשלום	לא כולל מע"מ

התפלגות חיוב בש"ח לפי תע"ז

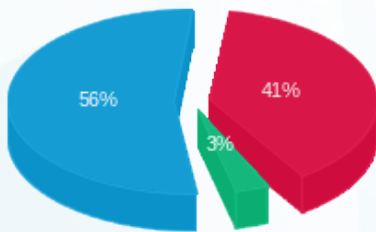

■ פסגה (172.97 ₪)
 ■ גבע (13.99 ₪)
 ■ שפל (237.65 ₪)

הסטוריית צריכה בקוט"ש

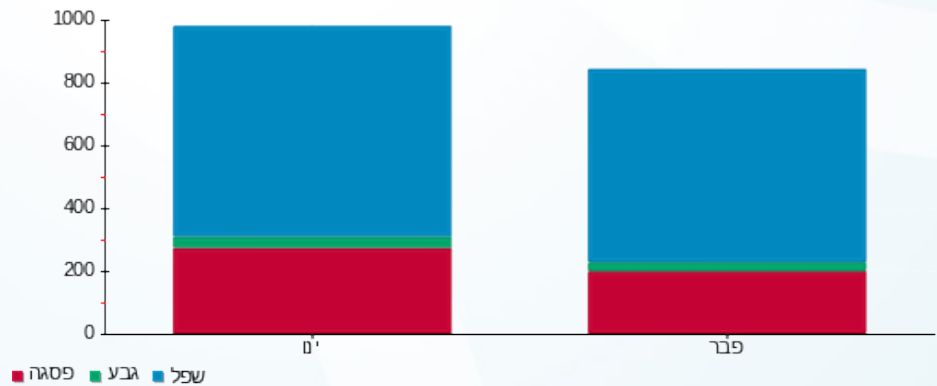



23/03/23 תאריך הפקה:
 28/02/23 תאריך קריאה נוכחית:
 01/02/23 תאריך קריאה קודמת:

שם דייר: בניין B - ק.01 - שבט בנימין 1
 שם אתר: מרכז עזריאלי חולון

לקוח/ה נכבד/ה, אנו מתכבדים להגיש את חישוב צריכת החשמל לתקופה 01/02/23 - 28/02/23:

בניין B שבט בנימין קומה 1 - 11 - 13080904 (3x63)

סוג תעריף	סוג צריכה	קריאה קודמת	קריאה נוכחית	סה"כ צריכה בקוט"ש	מחיר לקוט"ש בא"ג	סה"כ לתשלום
פרטי חשבון עבור תאריכים:						
777	פסגה	01/02/23	28/02/23	20.30	90.04	18.28 ₪
778	גבע	2,406.30	2,411.00	4.70	48.24	2.27 ₪
779	שפל	10,297.80	10,363.60	65.80	38.63	25.42 ₪

סה"כ לדייר:

פסגה	גבע	שפל	סה"כ	שיא ביקוש
20.30	4.70	65.80	90.80	1.35
18.28 ₪	2.27 ₪	25.42 ₪	45.96 ₪	

סה"כ צריכה
 סה"כ לתשלום

37.91 ₪	תשלום קבוע	
11.30 ₪	תשלום עבור גודל חיבור בKVA (3x63)	
95.18 ₪	סה"כ לתשלום	לא כולל מע"מ

התפלגות חיוב בש"ח לפי תעו"ז

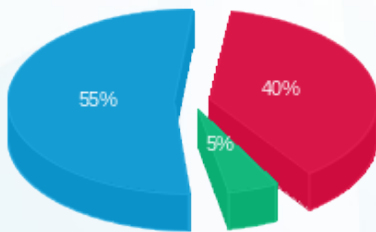

■ פסגה (18.28 ₪)
 ■ גבע (2.27 ₪)
 ■ שפל (25.42 ₪)

הסטוריית צריכה בקוט"ש

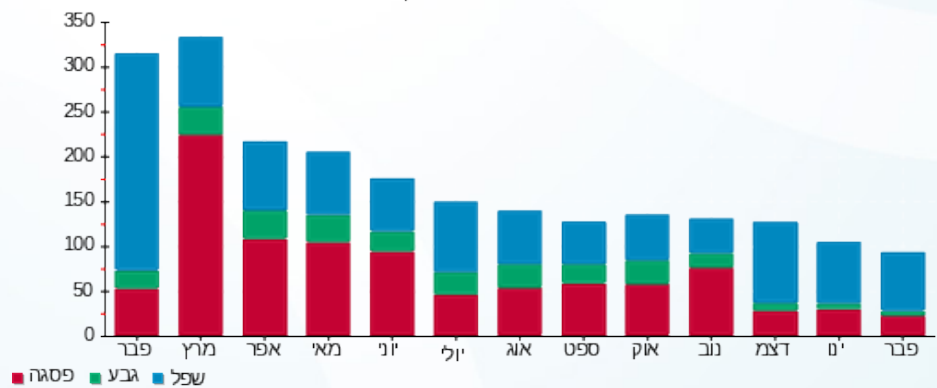



23/03/23 תאריך הפקדה:
 28/02/23 תאריך קריאה נוכחית:
 01/02/23 תאריך קריאה קודמת:

שם דייר: בניין B - ק.01 - שבט בנימין 2
 שם אתר: מרכז עזריאלי חולון

לקוח/ה נכבד/ה, אנו מתכבדים להגיש את חישוב צריכת החשמל לתקופה 01/02/23 - 28/02/23:

בניין B שבט בנימין 2 קומה 2 - 10 - 13080904 (3x63)

סוג תעריף	סוג צריכה	קריאה קודמת	קריאה נוכחית	סה"כ צריכה בקוט"ש	מחיר לקוט"ש בא"ג	סה"כ לתשלום
פרטי חשבון עבור תאריכים:						
777	פסגה	01/02/23	28/02/23	167.80	90.04	151.09 ₪
778	גבע	7,627.70	7,688.50	60.80	48.24	29.33 ₪
779	שפל	20,222.20	20,967.60	745.40	38.63	287.95 ₪

סה"כ לדייר:

פסגה	גבע	שפל	סה"כ	שיא ביקוש
167.80	60.80	745.40	974.00	12.90
151.09 ₪	29.33 ₪	287.95 ₪	468.37 ₪	

סה"כ צריכה
 סה"כ לתשלום

37.91 ₪	תשלום קבוע	
11.30 ₪	תשלום עבור גודל חיבור בKVA (3x63)	
517.58 ₪	סה"כ לתשלום	לא כולל מע"מ

התפלגות חיוב בש"ח לפי תע"ז

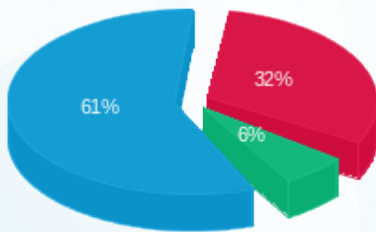

■ פסגה (151.09 ₪)
 ■ גבע (29.33 ₪)
 ■ שפל (287.95 ₪)

הסטוריית צריכה בקוט"ש

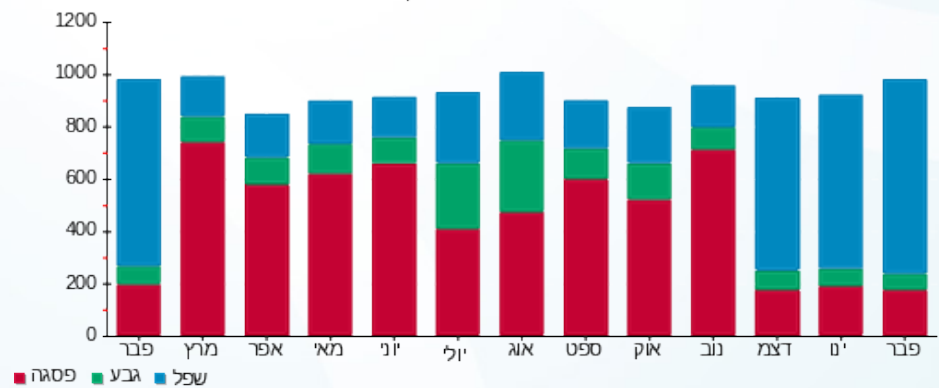

23/03/23 תאריך הפקה:
 28/02/23 תאריך קריאה נוכחית:
 01/02/23 תאריך קריאה קודמת:

שם דייר: בניין B - ק.02 - פאב ברוני
 שם אתר: מרכז עזריאלי חולון

לקוח/ה נכבד/ה, אנו מתכבדים להגיש את חישוב צריכת החשמל לתקופה 01/02/23 - 28/02/23:

בניין B פאב ברוני ק.2 - 14 - 13080904(3x250)

סוג תעריף	סוג צריכה	קריאה קודמת	קריאה נוכחית	סה"כ צריכה בקוט"ש	מחיר לקוט"ש בא"ג	סה"כ לתשלום
פרטי חשבון עבור תאריכים:						
777	פסגה	01/02/23	28/02/23	2,713.60	90.04	2,443.33 ₪
778	גבע	69,038.80	69,740.40	701.60	48.24	338.45 ₪
779	שפל	241,541.60	247,073.20	5,531.60	38.63	2,136.86 ₪

סה"כ לדייר:

פסגה	גבע	שפל	סה"כ	שיא ביקוש
2,713.60	701.60	5,531.60	8,946.80	33.56
2,443.33 ₪	338.45 ₪	2,136.86 ₪	4,918.63 ₪	

סה"כ צריכה
 סה"כ לתשלום

210.98 ₪	תשלום קבוע	
44.86 ₪	תשלום עבור גודל חיבור בKVA (3x250)	
5,174.47 ₪	סה"כ לתשלום	לא כולל מע"מ

התפלגות חיוב בש"ח לפי תע"ז

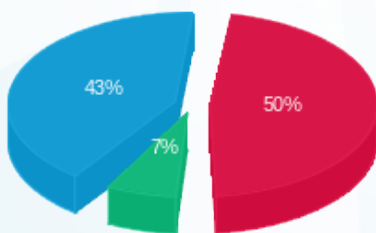

■ פסגה (2,443.33 ₪)
 ■ גבע (338.45 ₪)
 ■ שפל (2,136.86 ₪)

הסטוריית צריכה בקוט"ש

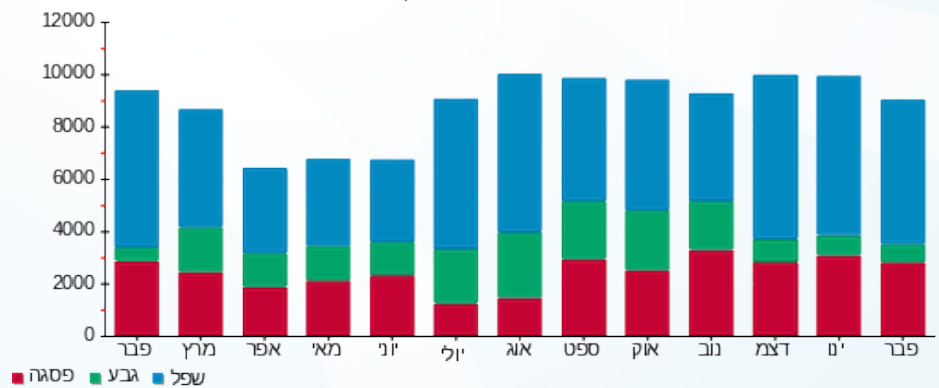



23/03/23

תאריך הפקה:

שם דייר: בניין B - ק.02 יח' 21 - בוני התיכון
שם אתר: מרכז עזריאלי חולון

28/02/23

תאריך קריאה נוכחית:

01/02/23

תאריך קריאה קודמת:

לקוח/ה נכבד/ה, אנו מתכבדים להגיש את חישוב צריכת החשמל לתקופה 01/02/23 - 28/02/23:

בניין B - ק.02 יח' 21 - בוני התיכון - 1 - 14086110(0x0)

סוג תעריף	סוג צריכה	קריאה קודמת	קריאה נוכחית	סה"כ צריכה בקוט"ש	מחיר לקוט"ש בא"ג	סה"כ לתשלום
		01/02/23	28/02/23			
777	פסגה	16,360.70	16,504.50	143.80	90.04	129.48 ₪
778	גבע	3,943.80	3,971.00	27.20	48.24	13.12 ₪
779	שפל	13,281.10	13,799.60	518.50	38.63	200.30 ₪

סה"כ לדייר:

פסגה	גבע	שפל	סה"כ	שיא ביקוש
143.80	27.20	518.50	689.50	5.86
129.48 ₪	13.12 ₪	200.30 ₪	342.90 ₪	

סה"כ צריכה

סה"כ לתשלום

210.98 ₪	תשלום קבוע	
0.00 ₪	תשלום עבור גודל חיבור בKVA (0x0)	
553.88 ₪	סה"כ לתשלום	לא כולל מע"מ

התפלגות חיוב בש"ח לפי תעו"ז

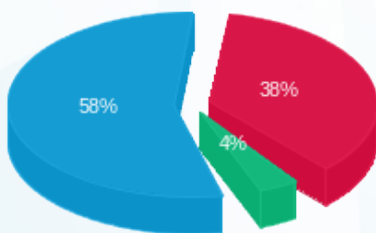

- פסגה (129.48 ₪) - 58%
- גבע (13.12 ₪) - 4%
- שפל (200.30 ₪) - 38%

הסטוריית צריכה בקוט"ש

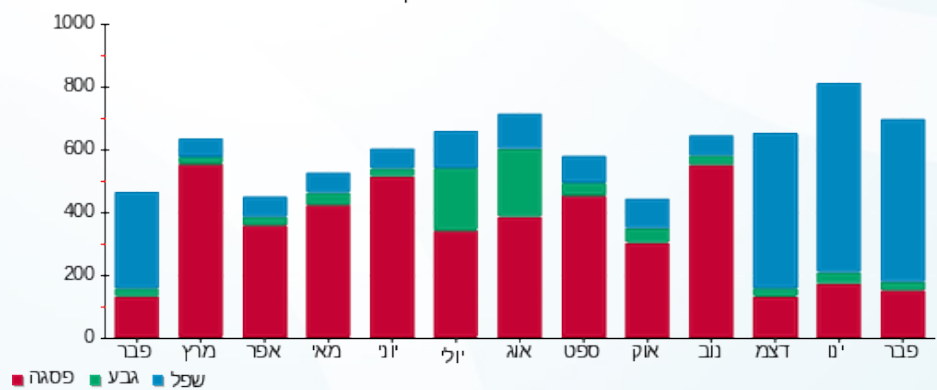



23/03/23

תאריך הפקדה:

שם דייר: בניין B - ק.02 יח' 22 - אר. או. מרקטינג
שם אתר: מרכז עזריאלי חולון

28/02/23

תאריך קריאה נוכחית:

01/02/23

תאריך קריאה קודמת:

לקוח/ה נכבד/ה, אנו מתכבדים להגיש את חישוב צריכת החשמל לתקופה 01/02/23 - 28/02/23:

בניין B - ק.02 יח' 22 - אר. או. מרקטינג - 8 - 14086110(0x0)

סוג תעריף	סוג צריכה	קריאה קודמת	קריאה נוכחית	סה"כ צריכה בקוט"ש	מחיר לקוט"ש בא"ג	סה"כ לתשלום
פרטי חשבון עבור תאריכים:						
777	פסגה	01/02/23	28/02/23	79.20	90.04	71.31 ₪
778	גבע	945.90	948.20	2.30	48.24	1.11 ₪
779	שפל	4,284.40	4,566.70	282.30	38.63	109.05 ₪

סה"כ לדייר:

פסגה	גבע	שפל	סה"כ	שיא ביקוש
79.20	2.30	282.30	363.80	4.96
₪ 71.31	₪ 1.11	₪ 109.05	₪ 181.47	

סה"כ צריכה

סה"כ לתשלום

210.98 ₪	תשלום קבוע	
0.00 ₪	תשלום עבור גודל חיבור בKVA (0x0)	
392.45 ₪	סה"כ לתשלום	לא כולל מע"מ

התפלגות חיוב בש"ח לפי תעו"ז

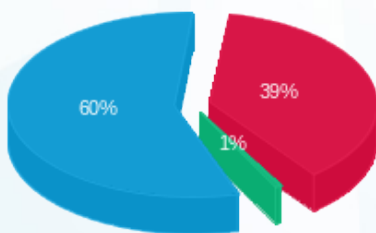

- פסגה (₪ 71.31) 60%
- גבע (₪ 1.11) 39%
- שפל (₪ 109.05) 1%

הסטוריית צריכה בקוט"ש

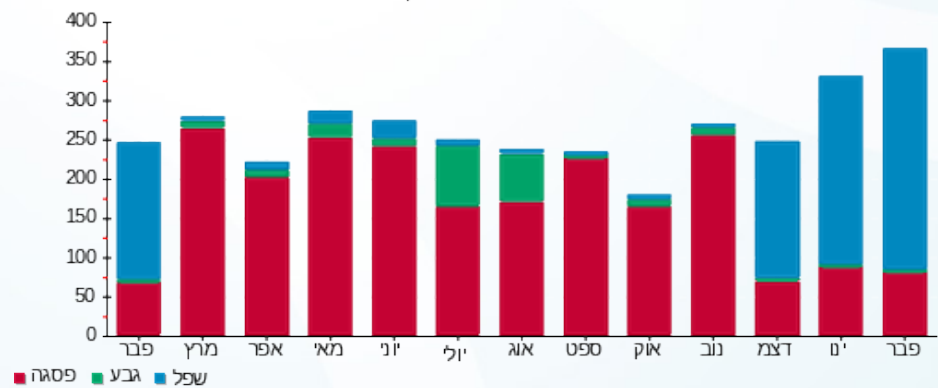



23/03/23

תאריך הפקדה:

שם דייר: בניין B - ק.02 יח' 23 - אייל פתרונות תוכנה

28/02/23

תאריך קריאה נוכחית:

שם אתר: מרכז עזריאלי חולון

01/02/23

תאריך קריאה קודמת:

לקוח/ה נכבד/ה, אנו מתכבדים להגיש את חישוב צריכת החשמל לתקופה 01/02/23 - 28/02/23:

בניין B ק.02 יח' 23 - אייל פתרונות תוכנה - 2 - 14086110(0x0)

סוג תעריף	סוג צריכה	קריאה קודמת	קריאה נוכחית	סה"כ צריכה בקוט"ש	מחיר לקוט"ש בא"ג	סה"כ לתשלום
		01/02/23	28/02/23			
777	פסגה	8,832.40	8,870.00	37.60	90.04	33.86 ₪
778	גבע	1,790.60	1,814.90	24.30	48.24	11.72 ₪
779	שפל	6,287.20	6,530.00	242.80	38.63	93.79 ₪

סה"כ לדייר:

פסגה	גבע	שפל	סה"כ	שיא ביקוש
37.60	24.30	242.80	304.70	2.10
₪ 33.86	₪ 11.72	₪ 93.79	₪ 139.37	

סה"כ צריכה

סה"כ לתשלום

210.98 ₪	תשלום קבוע	
0.00 ₪	תשלום עבור גודל חיבור בKVA (0x0)	
350.35 ₪	סה"כ לתשלום	לא כולל מע"מ

התפלגות חיוב בש"ח לפי תעו"ז

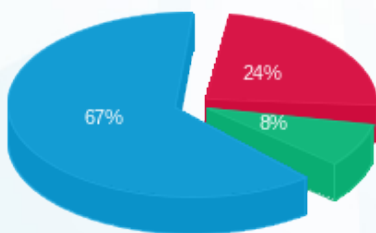

- פסגה (₪ 33.86)
- גבע (₪ 11.72)
- שפל (₪ 93.79)

הסטוריית צריכה בקוט"ש





23/03/23 תאריך הפקה:
 28/02/23 תאריך קריאה נוכחית:
 01/02/23 תאריך קריאה קודמת:

שם דייר: בניין B - ק.02 יח' 25 - משק עפר
 שם אתר: מרכז עזריאלי חולון

לקוח/ה נכבד/ה, אנו מתכבדים להגיש את חישוב צריכת החשמל לתקופה 01/02/23 - 28/02/23:

בניין B - ק.02 יח' 25 - משק עפר - 3 - 14086110(0x0)

סוג תעריף	סוג צריכה	קריאה קודמת	קריאה נוכחית	סה"כ צריכה בקוט"ש	מחיר לקוט"ש בא"ג	סה"כ לתשלום
פרטי חשבון עבור תאריכים:						
777	פסגה	01/02/23	28/02/23	54.70	90.04	49.25 ₪
778	גבע	1,279.00	1,289.20	10.20	48.24	4.92 ₪
779	שפל	5,522.70	5,962.80	440.10	38.63	170.01 ₪

סה"כ לדייר:

פסגה	גבע	שפל	סה"כ	שיא ביקוש
54.70	10.20	440.10	505.00	8.77
₪ 49.25	₪ 4.92	₪ 170.01	₪ 224.18	

סה"כ צריכה
 סה"כ לתשלום

210.98 ₪	תשלום קבוע	
0.00 ₪	תשלום עבור גודל חיבור בKVA (0x0)	
435.16 ₪	סה"כ לתשלום	לא כולל מע"מ

התפלגות חיוב בש"ח לפי תעו"ז

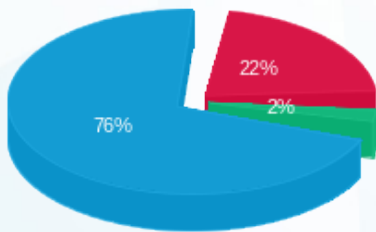

פסגה (₪ 49.25) 76%
 גבע (₪ 4.92) 22%
 שפל (₪ 170.01) 2%

הסטוריית צריכה בקוט"ש

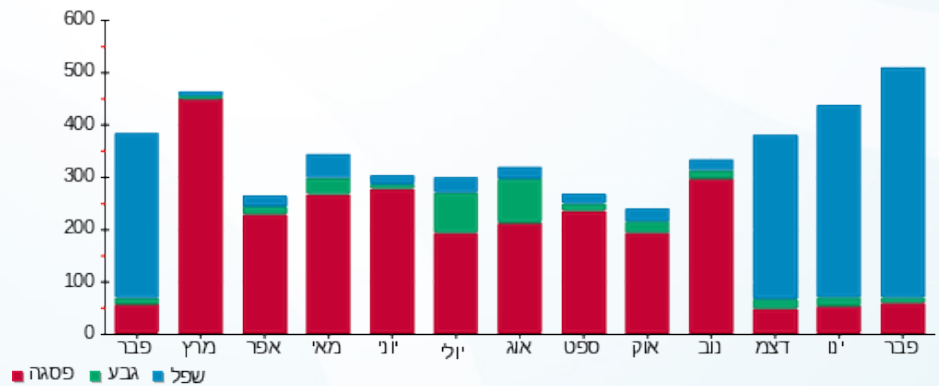

23/03/23 תאריך הפקדה:
 28/02/23 תאריך קריאה נוכחית:
 01/02/23 תאריך קריאה קודמת:

שם דייר: בנין B - ק.02 יח' 26 - קרן פוזן
 שם אתר: מרכז עזריאלי חולון

לקוח/ה נכבד/ה, אנו מתכבדים להגיש את חישוב צריכת החשמל לתקופה 01/02/23 - 28/02/23:

בנין B - קומה 02 יחידה 26 - 10 - 14086110(0x0)

סוג תעריף	סוג צריכה	קריאה קודמת	קריאה נוכחית	סה"כ צריכה בקוט"ש	מחיר לקוט"ש בא"ג	סה"כ לתשלום
פרטי חשבון עבור תאריכים:						
777	פסגה	01/02/23	28/02/23	12.70	90.04	11.44 ₪
778	גבע	903.80	904.40	0.60	48.24	0.29 ₪
779	שפל	6,006.50	6,304.40	297.90	38.63	115.08 ₪

סה"כ לדייר:

פסגה	גבע	שפל	סה"כ	שיא ביקוש
12.70	0.60	297.90	311.20	9.77
11.44 ₪	0.29 ₪	115.08 ₪	126.80 ₪	

סה"כ צריכה
 סה"כ לתשלום

210.98 ₪	תשלום קבוע	
0.00 ₪	תשלום עבור גודל חיבור בKVA (0x0)	
337.78 ₪	סה"כ לתשלום	לא כולל מע"מ

התפלגות חיוב בש"ח לפי תעו"ז

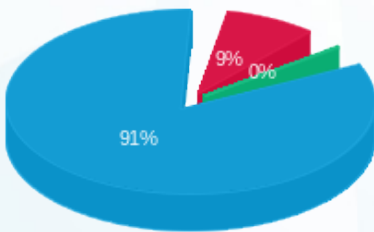

פסגה (11.44 ₪) 91%
 גבע (0.29 ₪) 9%
 שפל (115.08 ₪) 0%

הסטוריית צריכה בקוט"ש

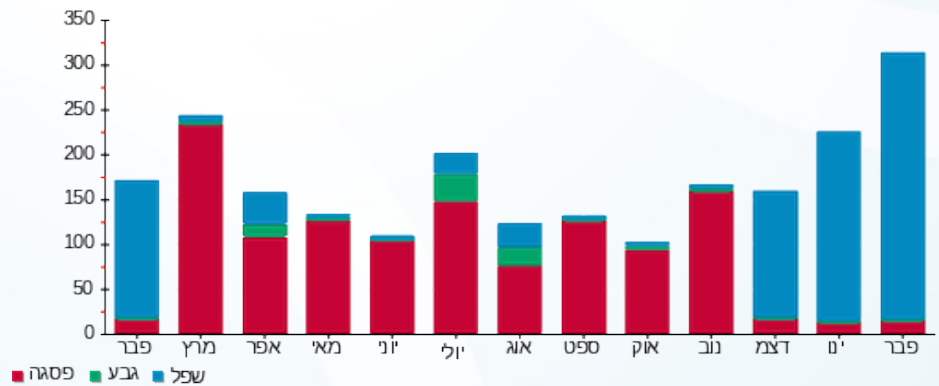



23/03/23

תאריך הפקדה:

שם דייר: בניין B - ק.02 יח' 27 - עו"ד קרן פוזן
שם אתר: מרכז עזריאלי חולון

28/02/23

תאריך קריאה נוכחית:

01/02/23

תאריך קריאה קודמת:

לקוח/ה נכבד/ה, אנו מתכבדים להגיש את חישוב צריכת החשמל לתקופה 01/02/23 - 28/02/23:

בניין B - קרן פוזן עו"ד קומה 2 יחידה 27 - 4 - 14086110(0x0)

סוג תעריף	סוג צריכה	קריאה קודמת	קריאה נוכחית	סה"כ צריכה בקוט"ש	מחיר לקוט"ש בא"ג	סה"כ לתשלום
		01/02/23	28/02/23			
777	פסגה	4,918.70	4,928.10	9.40	90.04	8.46 ₪
778	גבע	600.70	601.30	0.60	48.24	0.29 ₪
779	שפל	2,902.20	2,981.70	79.50	38.63	30.71 ₪

סה"כ לדייר:

פסגה	גבע	שפל	סה"כ	שיא ביקוש
9.40	0.60	79.50	89.50	3.14
8.46 ₪	0.29 ₪	30.71 ₪	39.46 ₪	

סה"כ צריכה

סה"כ לתשלום

0.00 ₪	תשלום קבוע	
0.00 ₪	תשלום עבור גודל חיבור בKVA (0x0)	
39.46 ₪	סה"כ לתשלום	לא כולל מע"מ

התפלגות חיוב בש"ח לפי תעו"ז

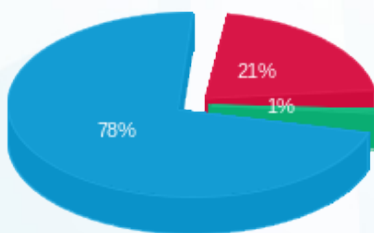

- פסגה (8.46 ₪) - 78%
- גבע (0.29 ₪) - 1%
- שפל (30.71 ₪) - 21%

הסטוריית צריכה בקוט"ש

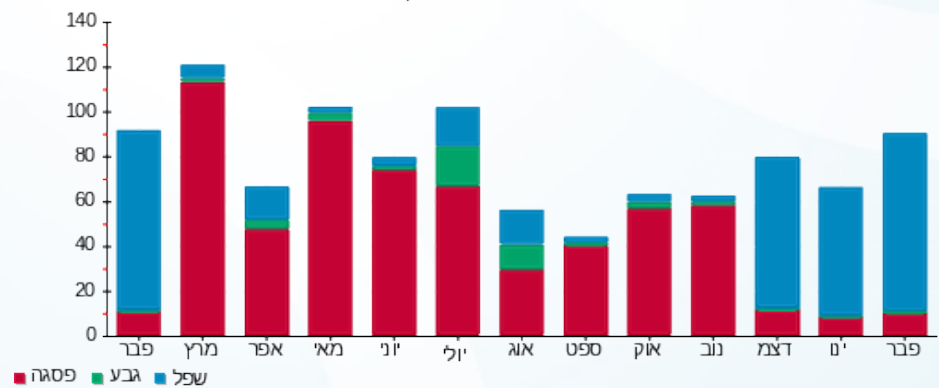

23/03/23 תאריך הפקה:
 28/02/23 תאריך קריאה נוכחית:
 01/02/23 תאריך קריאה קודמת:

שם דייר: בניין B - ק.02 יח' 28 - הסדרות המורים
 שם אתר: מרכז עזריאלי חולון

לקוח/ה נכבד/ה, אנו מתכבדים להגיש את חישוב צריכת החשמל לתקופה 01/02/23 - 28/02/23:

בניין B - ק.02 יח' 28 - הסדרות המורים - 11 - 14086110(0x0)

סוג תעריף	סוג צריכה	קריאה קודמת	קריאה נוכחית	סה"כ צריכה בקוט"ש	מחיר לקוט"ש בא"ג	סה"כ לתשלום
פרטי חשבון עבור תאריכים:						
777	פסגה	01/02/23	28/02/23	26.50	90.04	23.86 ₪
778	גבע	1,588.90	1,599.80	10.90	48.24	5.26 ₪
779	שפל	6,390.00	6,549.20	159.20	38.63	61.50 ₪

סה"כ לדייר:

פסגה	גבע	שפל	סה"כ	שיא ביקוש
26.50	10.90	159.20	196.60	3.25
23.86 ₪	5.26 ₪	61.50 ₪	90.62 ₪	

סה"כ צריכה
 סה"כ לתשלום

210.98 ₪	תשלום קבוע	
0.00 ₪	תשלום עבור גודל חיבור בKVA (0x0)	
301.60 ₪	סה"כ לתשלום	לא כולל מע"מ

התפלגות חיוב בש"ח לפי תעו"ז

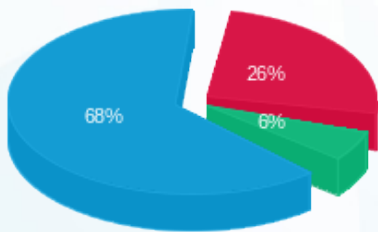

פסגה (23.86 ₪) ■
 גבע (5.26 ₪) ■
 שפל (61.50 ₪) ■

הסטוריית צריכה בקוט"ש

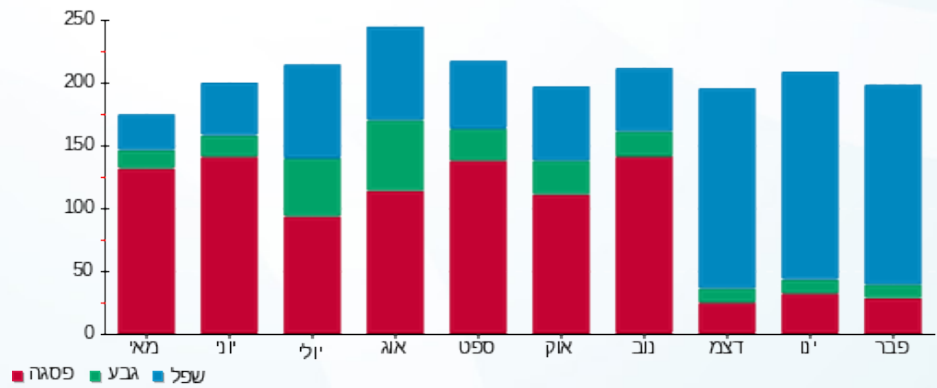



23/03/23 תאריך הפקה:
 28/02/23 תאריך קריאה נוכחית:
 01/02/23 תאריך קריאה קודמת:

שם דייר: בנין B - ק.02 יח' 29 - חברת קווים
 שם אתר: מרכז עזריאלי חולון

לקוח/ה נכבד/ה, אנו מתכבדים להגיש את חישוב צריכת החשמל לתקופה 01/02/23 - 28/02/23:

בנין B - ק.02 יח' 29 - חברת קווים - 5 - 14086110(0x0)

סוג תעריף	סוג צריכה	קריאה קודמת	קריאה נוכחית	סה"כ צריכה בקוט"ש	מחיר לקוט"ש בא"ג	סה"כ לתשלום
פרטי חשבון עבור תאריכים:						
777	פסגה	01/02/23	28/02/23	76.20	90.04	68.61 ₪
778	גבע	3,601.70	3,646.00	44.30	48.24	21.37 ₪
779	שפל	11,651.70	11,972.90	321.20	38.63	124.08 ₪

סה"כ לדייר:

פסגה	גבע	שפל	סה"כ	שיא ביקוש
76.20	44.30	321.20	441.70	2.95
₪ 68.61	₪ 21.37	₪ 124.08	₪ 214.06	

סה"כ צריכה
 סה"כ לתשלום

210.98 ₪	תשלום קבוע
0.00 ₪	תשלום עבור גודל חיבור בKVA (0x0)
425.04 ₪	סה"כ לתשלום
לא כולל מע"מ	

התפלגות חיוב בש"ח לפי תע"ז

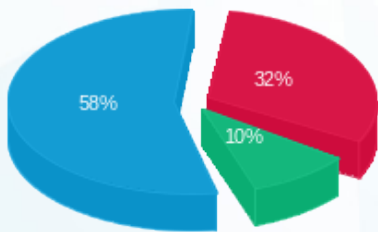

פסגה (₪ 68.61) ■
 גבע (₪ 21.37) ■
 שפל (₪ 124.08) ■

הסטוריית צריכה בקוט"ש

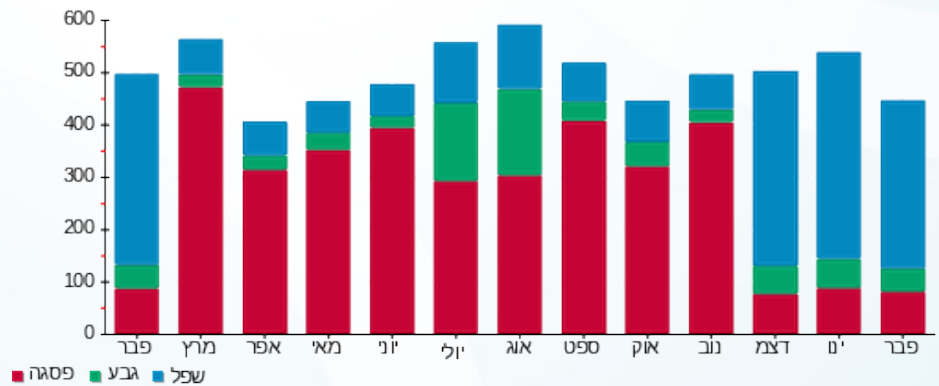



23/03/23 תאריך הפקה:
 28/02/23 תאריך קריאה נוכחית:
 01/02/23 תאריך קריאה קודמת:

שם דייר: בניין B - ק.02 יח' 30 - אבישי בוגן
 שם אתר: מרכז עזריאלי חולון

לקוח/ה נכבד/ה, אנו מתכבדים להגיש את חישוב צריכת החשמל לתקופה 01/02/23 - 28/02/23:

יחידה 30 קומה 2 אבישי בוגן - 12 - 14086110(0x0)

סה"כ לתשלום	מחיר לקוט"ש בא"ג	סה"כ צריכה בקוט"ש	קריאה נוכחית	קריאה קודמת	סוג צריכה	סוג תעריף
			28/02/23	01/02/23		פרטי חשבון עבור תאריכים:
₪ 75.00	90.04	83.30	20,760.60	20,677.30	פסגה	777
₪ 5.89	48.24	12.20	3,280.70	3,268.50	גבע	778
₪ 119.37	38.63	309.00	10,249.00	9,940.00	שפל	779

סה"כ לדייר:

שיא ביקוש	סה"כ	שפל	גבע	פסגה
4.23	404.50	309.00	12.20	83.30
	₪ 200.26	₪ 119.37	₪ 5.89	₪ 75.00

סה"כ צריכה
 סה"כ לתשלום

₪ 210.98	תשלום קבוע	
₪ 0.00	תשלום עבור גודל חיבור בKVA (0x0)	
₪ 411.24	סה"כ לתשלום	לא כולל מע"מ

התפלגות חיוב בש"ח לפי תעו"ז

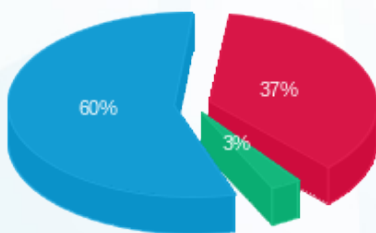

■ פסגה (₪ 75.00)
 ■ גבע (₪ 5.89)
 ■ שפל (₪ 119.37)

הסטוריית צריכה בקוט"ש

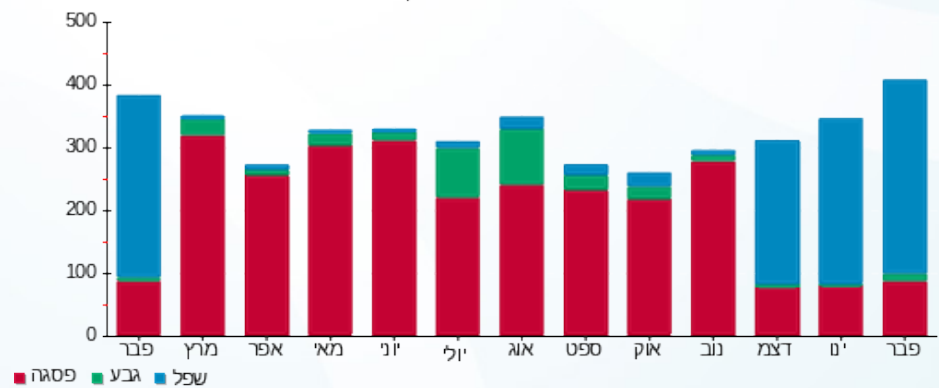



23/03/23

תאריך הפקדה:

שם דייר: בניין B - ק.02 יח' 31 - סוכרים
שם אתר: מרכז עזריאלי חולון

28/02/23

תאריך קריאה נוכחית:

01/02/23

תאריך קריאה קודמת:

לקוח/ה נכבד/ה, אנו מתכבדים להגיש את חישוב צריכת החשמל לתקופה 01/02/23 - 28/02/23:

בניין B ק.02 יח' 31 - סוכרים - 6 - 14086110(0x0)

סוג תעריף	סוג צריכה	קריאה קודמת	קריאה נוכחית	סה"כ צריכה בקוט"ש	מחיר לקוט"ש בא"ג	סה"כ לתשלום
פרטי חשבון עבור תאריכים:						
777	פסגה	01/02/23	28/02/23	57.60	90.04	51.86 ₪
778	גבע	1,211.00	1,235.90	24.90	48.24	12.01 ₪
779	שפל	4,423.10	4,716.80	293.70	38.63	113.46 ₪

סה"כ לדייר:

פסגה	גבע	שפל	סה"כ	שיא ביקוש
57.60	24.90	293.70	376.20	4.25
₪ 51.86	₪ 12.01	₪ 113.46	₪ 177.33	

סה"כ צריכה

סה"כ לתשלום

210.98 ₪	תשלום קבוע	
0.00 ₪	תשלום עבור גודל חיבור בKVA (0x0)	
388.31 ₪	סה"כ לתשלום	לא כולל מע"מ

התפלגות חיוב בש"ח לפי תעו"ז

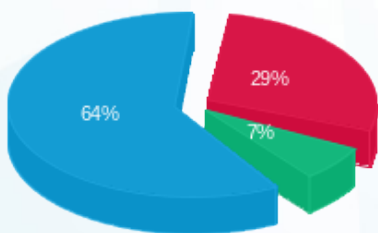

פסגה (₪ 51.86)
גבע (₪ 12.01)
שפל (₪ 113.46)

הסטוריית צריכה בקוט"ש

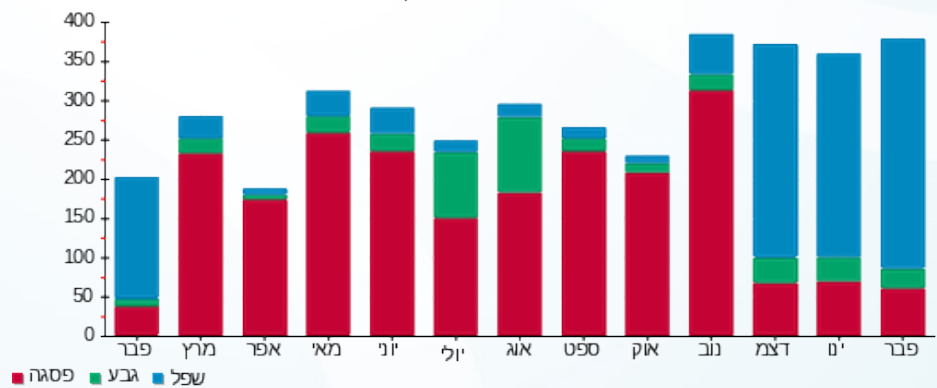

23/03/23 תאריך הפקה:
 28/02/23 תאריך קריאה נוכחית:
 01/02/23 תאריך קריאה קודמת:

שם דייר: בניין B - ק.02 יח' 32 - חכשורי בנייה
 שם אתר: מרכז עזריאלי חולון

לקוח/ה נכבד/ה, אנו מתכבדים להגיש את חישוב צריכת החשמל לתקופה 01/02/23 - 28/02/23:

בניין B - ק.02 יח' 32 - חכשורי בנייה - 13 - 14086110(0x0)

סוג תעריף	סוג צריכה	קריאה קודמת	קריאה נוכחית	סה"כ צריכה בקוט"ש	מחיר לקוט"ש בא"ג	סה"כ לתשלום
פרטי חשבון עבור תאריכים:						
777	פסגה	01/02/23	28/02/23	60.10	90.04	54.11 ₪
778	גבע	3,008.90	3,045.40	36.50	48.24	17.61 ₪
779	שפל	10,446.90	10,862.90	416.00	38.63	160.70 ₪

סה"כ לדייר:

פסגה	גבע	שפל	סה"כ	שיא ביקוש
60.10	36.50	416.00	512.60	5.01
₪ 54.11	₪ 17.61	₪ 160.70	₪ 232.42	

סה"כ צריכה
 סה"כ לתשלום

210.98 ₪	תשלום קבוע	
0.00 ₪	תשלום עבור גודל חיבור בKVA (0x0)	
443.40 ₪	סה"כ לתשלום	לא כולל מע"מ

התפלגות חיוב בש"ח לפי תע"ז

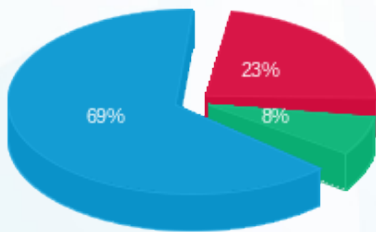

פסגה (₪ 54.11) 69%
 גבע (₪ 17.61) 8%
 שפל (₪ 160.70) 23%

הסטוריית צריכה בקוט"ש

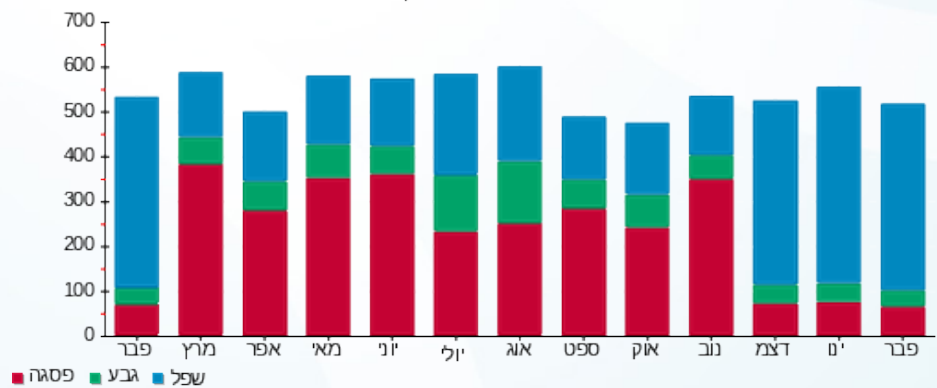

23/03/23 תאריך הפקה:
 28/02/23 תאריך קריאה נוכחית:
 01/02/23 תאריך קריאה קודמת:

שם דייר: בנין B - ק.02 יח' 33 - קולירס בע"מ
 שם אתר: מרכז עזריאלי חולון

לקוח/ה נכבד/ה, אנו מתכבדים להגיש את חישוב צריכת החשמל לתקופה 01/02/23 - 28/02/23:

בנין B - ק.02 יח' 33 - קולירס בע"מ - 7 - 14086110(0x0)

סוג תעריף	סוג צריכה	קריאה קודמת	קריאה נוכחית	סה"כ צריכה בקוט"ש	מחיר לקוט"ש בא"ג	סה"כ לתשלום
פרטי חשבון עבור תאריכים:						
777	פסגה	01/02/23	28/02/23	35.10	90.04	31.60 ₪
778	גבע	1,635.70	1,640.30	4.60	48.24	2.22 ₪
779	שפל	4,704.20	4,880.60	176.40	38.63	68.14 ₪

סה"כ לדייר:

פסגה	גבע	שפל	סה"כ	שיא ביקוש
35.10	4.60	176.40	216.10	4.88
₪ 31.60	₪ 2.22	₪ 68.14	₪ 101.97	

סה"כ צריכה
 סה"כ לתשלום

210.98 ₪	תשלום קבוע	
0.00 ₪	תשלום עבור גודל חיבור בKVA (0x0)	
312.95 ₪	סה"כ לתשלום	לא כולל מע"מ

התפלגות חיוב בש"ח לפי תעו"ז

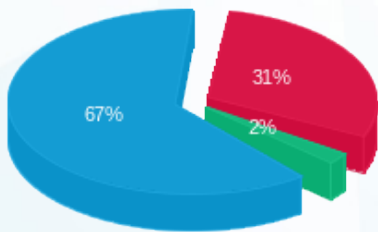

■ פסגה (₪ 31.60)
 ■ גבע (₪ 2.22)
 ■ שפל (₪ 68.14)

הסטוריית צריכה בקוט"ש

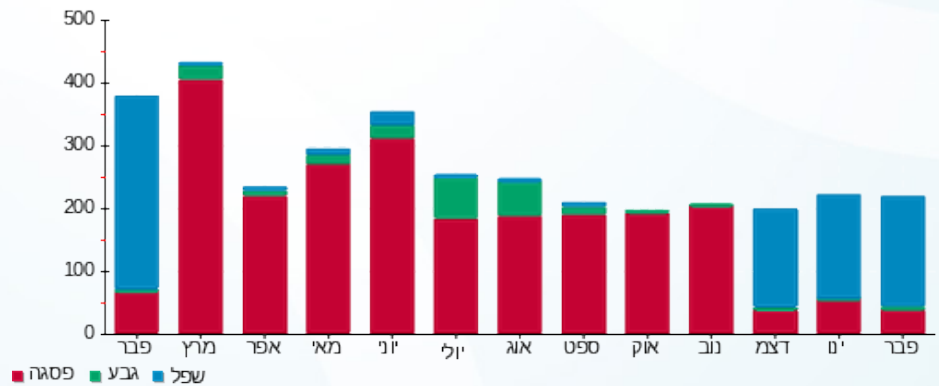



23/03/23

תאריך הפקה:

שם דייר: בנין B - ק.02 יח' 34 - אינטרנשיונל
שם אתר: מרכז עזריאלי חולון

28/02/23

תאריך קריאה נוכחית:

01/02/23

תאריך קריאה קודמת:

לקוח/ה נכבד/ה, אנו מתכבדים להגיש את חישוב צריכת החשמל לתקופה 01/02/23 - 28/02/23:

בנין B - ק.02 יח' 34 - אינטרנשיונל - 14 - 14086110(0x0)

סוג תעריף	סוג צריכה	קריאה קודמת	קריאה נוכחית	סה"כ צריכה בקוט"ש	מחיר לקוט"ש בא"ג	סה"כ לתשלום
פרטי חשבון עבור תאריכים:						
777	פסגה	01/02/23	28/02/23	84.70	90.04	76.26 ₪
778	גבע	2,008.60	2,016.30	7.70	48.24	3.71 ₪
779	שפל	7,110.70	7,479.70	369.00	38.63	142.54 ₪

סה"כ לדייר:

פסגה	גבע	שפל	סה"כ	שיא ביקוש
84.70	7.70	369.00	461.40	6.93
76.26 ₪	3.71 ₪	142.54 ₪	222.52 ₪	

סה"כ צריכה

סה"כ לתשלום

210.98 ₪	תשלום קבוע	
0.00 ₪	תשלום עבור גודל חיבור בKVA (0x0)	
433.50 ₪	סה"כ לתשלום	לא כולל מע"מ

התפלגות חיוב בש"ח לפי תעו"ז

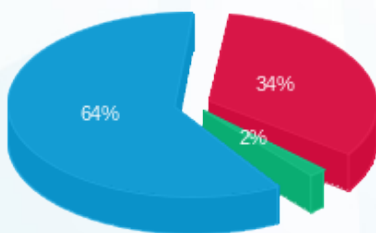

פסגה (76.26 ₪) 64%
גבע (3.71 ₪) 2%
שפל (142.54 ₪) 34%

הסטוריית צריכה בקוט"ש

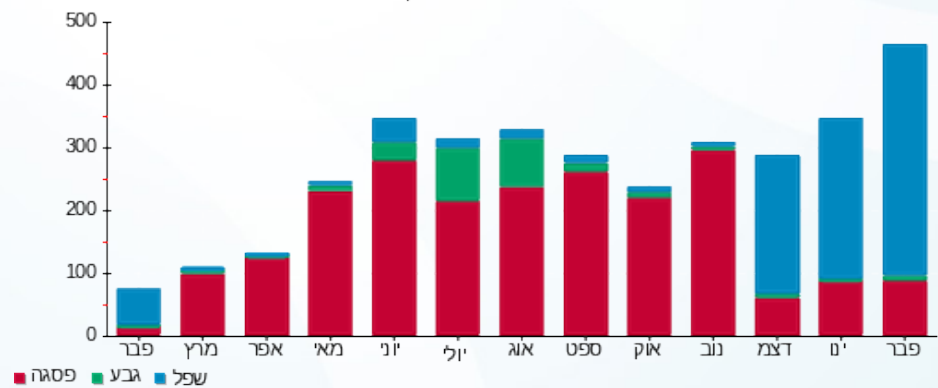



23/03/23 תאריך הפקה:
 28/02/23 תאריך קריאה נוכחית:
 01/02/23 תאריך קריאה קודמת:

שם דייר: בנין B - ק.02 יח' 35 - מרים קיסר
 שם אתר: מרכז עזריאלי חולון

לקוח/ה נכבד/ה, אנו מתכבדים להגיש את חישוב צריכת החשמל לתקופה 01/02/23 - 28/02/23:

בנין B - ק.02 יח' 35 - מרים קיסר - 15 - (0x0)14086110

סוג תעריף	סוג צריכה	קריאה קודמת	קריאה נוכחית	סה"כ צריכה בקוט"ש	מחיר לקוט"ש בא"ג	סה"כ לתשלום
פרטי חשבון עבור תאריכים:						
777	פסגה	01/02/23	28/02/23	45.80	90.04	41.24 ₪
778	גבע	1,572.70	1,589.90	17.20	48.24	8.30 ₪
779	שפל	7,329.20	7,549.70	220.50	38.63	85.18 ₪

סה"כ לדייר:

פסגה	גבע	שפל	סה"כ	שיא ביקוש
45.80	17.20	220.50	283.50	4.54
₪ 41.24	₪ 8.30	₪ 85.18	₪ 134.71	

סה"כ צריכה
 סה"כ לתשלום

210.98 ₪	תשלום קבוע
0.00 ₪	תשלום עבור גודל חיבור בKVA (0x0)
345.69 ₪	סה"כ לתשלום
לא כולל מע"מ	

התפלגות חיוב בש"ח לפי תע"ז

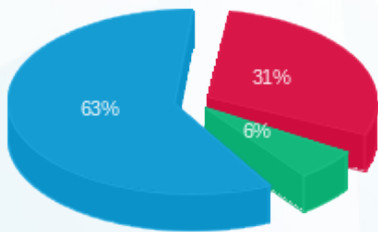

פסגה (₪ 41.24)
 גבע (₪ 8.30)
 שפל (₪ 85.18)

הסטוריית צריכה בקוט"ש

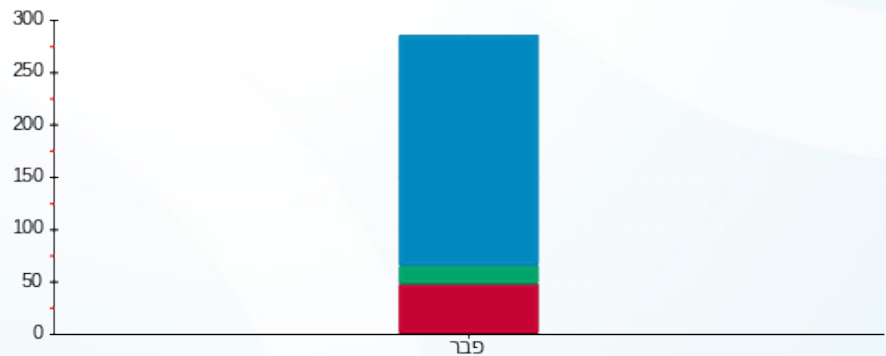

פסגה גבע שפל



23/03/23 תאריך הפקה:
 28/02/23 תאריך קריאה נוכחית:
 01/02/23 תאריך קריאה קודמת:

שם דייר: בנין B - ק.02 - בנק מרכנתיל
 שם אתר: מרכז עזריאלי חולון

לקוח/ה נכבד/ה, אנו מתכבדים להגיש את חישוב צריכת החשמל לתקופה 01/02/23 - 28/02/23:

בנין B - בנק מרכנתיל ק.2 - 7 - 13080904(3x80)

סוג תעריף	סוג צריכה	קריאה קודמת	קריאה נוכחית	סה"כ צריכה בקוט"ש	מחיר לקוט"ש בא"ג	סה"כ לתשלום
פרטי חשבון עבור תאריכים:						
777	פסגה	01/02/23	28/02/23	627.00	90.04	564.55 ₪
778	גבע	22,109.80	22,417.30	307.50	48.24	148.34 ₪
779	שפל	68,816.70	71,016.10	2,199.40	38.63	849.63 ₪

סה"כ לדייר:

פסגה	גבע	שפל	סה"כ	שיא ביקוש
627.00	307.50	2,199.40	3,133.90	19.31
564.55 ₪	148.34 ₪	849.63 ₪	1,562.52 ₪	

סה"כ צריכה
 סה"כ לתשלום

210.98 ₪	תשלום קבוע	
14.36 ₪	תשלום עבור גודל חיבור בKVA (3x80)	
1,787.85 ₪	סה"כ לתשלום	לא כולל מע"מ

התפלגות חיוב בש"ח לפי תעו"ז

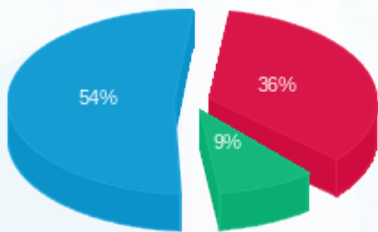

■ פסגה (564.55 ₪)
 ■ גבע (148.34 ₪)
 ■ שפל (849.63 ₪)

הסטוריית צריכה בקוט"ש

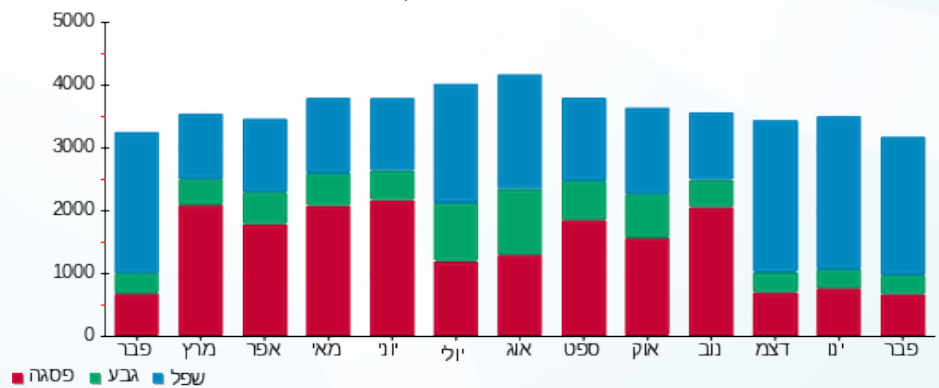



23/03/23

תאריך הפקדה:

שם דייר: בניין B - ק.02 - סבוי

28/02/23

תאריך קריאה נוכחית:

שם אתר: מרכז עזריאלי חולון

01/02/23

תאריך קריאה קודמת:

לקוח/ה נכבד/ה, אנו מתכבדים להגיש את חישוב צריכת החשמל לתקופה 01/02/23 - 28/02/23:

בניין B - ק.02 - סבוי - 13 - 13080904(3x100)

סוג תעריף	סוג צריכה	קריאה קודמת	קריאה נוכחית	סה"כ צריכה בקוט"ש	מחיר לקוט"ש בא"ג	סה"כ לתשלום
פרטי חשבון עבור תאריכים:						
777	פסגה	01/02/23	28/02/23	1,961.90	90.04	1,766.49 ₪
778	גבע	28,875.00	29,145.20	270.20	48.24	130.34 ₪
779	שפל	58,726.90	63,234.90	4,508.00	38.63	1,741.44 ₪

סה"כ לדייר:

פסגה	גבע	שפל	סה"כ	שיא ביקוש
1,961.90	270.20	4,508.00	6,740.10	31.24
1,766.49 ₪	130.34 ₪	1,741.44 ₪	3,638.28 ₪	

סה"כ צריכה

סה"כ לתשלום

210.98 ₪	תשלום קבוע	
17.94 ₪	תשלום עבור גודל חיבור בKVA (3x100)	
3,867.20 ₪	סה"כ לתשלום	לא כולל מע"מ

התפלגות חיוב בש"ח לפי תע"ז

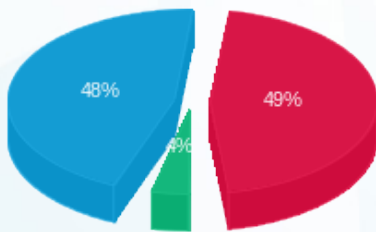

■ פסגה (1,766.49 ₪) 48%
 ■ גבע (130.34 ₪) 3%
 ■ שפל (1,741.44 ₪) 49%

הסטוריית צריכה בקוט"ש

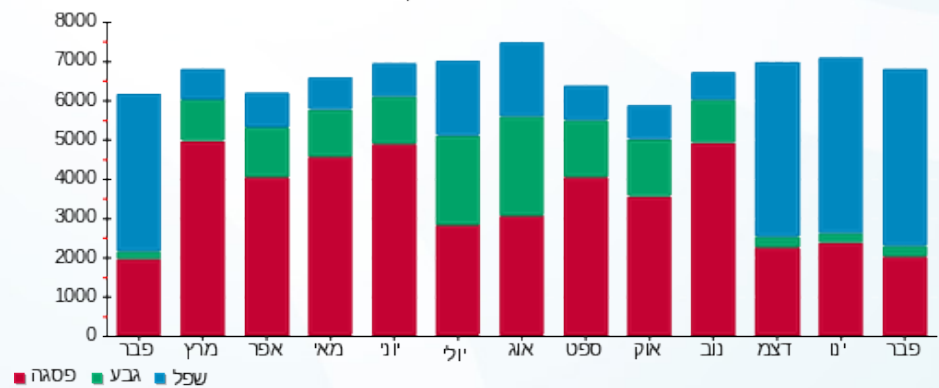

23/03/23 תאריך הפקה:
 28/02/23 תאריך קריאה נוכחית:
 01/02/23 תאריך קריאה קודמת:

שם דייר: בניין B - ק.03 - אופישנסי
 שם אתר: מרכז עזריאלי חולון

לקוח/ה נכבד/ה, אנו מתכבדים להגיש את חישוב צריכת החשמל לתקופה 01/02/23 - 28/02/23:

בניין B - ק.03 - אופישנסי - 9 - 18029660 (3x63)

סוג תעריף	סוג צריכה	קריאה קודמת	קריאה נוכחית	סה"כ צריכה בקוט"ש	מחיר לקוט"ש בא"ג	סה"כ לתשלום
פרטי חשבון עבור תאריכים:						
777	פסגה	01/02/23	28/02/23	114.60	90.04	103.19 ₪
778	גבע	4,240.00	4,247.10	7.10	48.24	3.43 ₪
779	שפל	11,369.80	11,447.50	77.70	38.63	30.02 ₪

סה"כ לדייר:

פסגה	גבע	שפל	סה"כ	שיא ביקוש
114.60	7.10	77.70	199.40	6.84
103.19 ₪	3.43 ₪	30.02 ₪	136.63 ₪	

סה"כ צריכה
 סה"כ לתשלום

210.98 ₪	תשלום קבוע	
11.30 ₪	תשלום עבור גודל חיבור בKVA (3x63)	
358.91 ₪	סה"כ לתשלום	לא כולל מע"מ

התפלגות חיוב בש"ח לפי תעו"ז

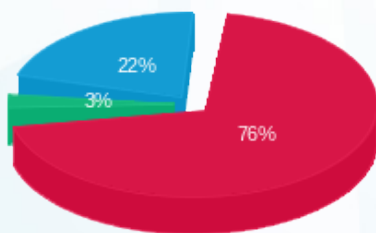

■ פסגה (103.19 ₪)
 ■ גבע (3.43 ₪)
 ■ שפל (30.02 ₪)

הסטוריית צריכה בקוט"ש

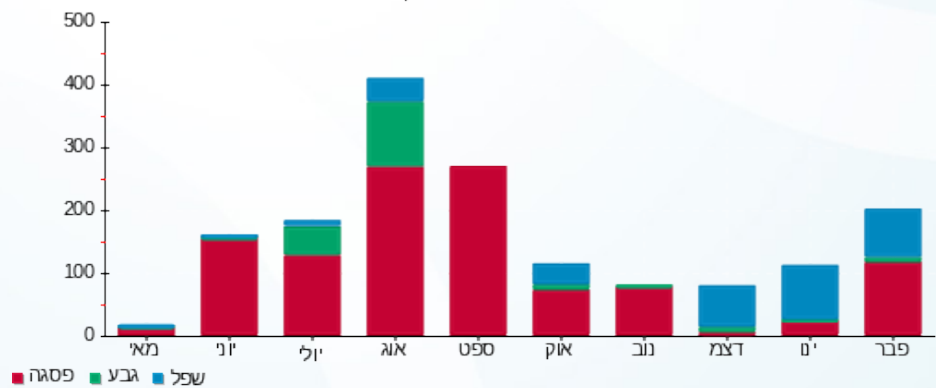



23/03/23

תאריך הפקה:

שם דייר: בניין B - ק.03 - איתי לייסר

28/02/23

תאריך קריאה נוכחית:

שם אתר: מרכז עזריאלי חולון

01/02/23

תאריך קריאה קודמת:

לקוח/ה נכבד/ה, אנו מתכבדים להגיש את חישוב צריכת החשמל לתקופה 01/02/23 - 28/02/23:

בניין B איתי לייסר ק.3 - 7 - 18029660(3x63)

סוג תעריף	סוג צריכה	קריאה קודמת	קריאה נוכחית	סה"כ צריכה בקוט"ש	מחיר לקוט"ש בא"ג	סה"כ לתשלום
פרטי חשבון עבור תאריכים:						
777	פסגה	01/02/23	28/02/23	171.50	90.04	154.42 ₪
778	גבע	4,188.80	4,194.10	5.30	48.24	2.56 ₪
779	שפל	6,471.10	6,998.00	526.90	38.63	203.54 ₪

סה"כ לדייר:

פסגה	גבע	שפל	סה"כ	שיא ביקוש
171.50	5.30	526.90	703.70	8.37
154.42 ₪	2.56 ₪	203.54 ₪	360.52 ₪	

סה"כ צריכה

סה"כ לתשלום

210.98 ₪	תשלום קבוע	
11.30 ₪	תשלום עבור גודל חיבור בKVA (3x63)	
582.80 ₪	סה"כ לתשלום	לא כולל מע"מ

התפלגות חיוב בש"ח לפי תעו"ז

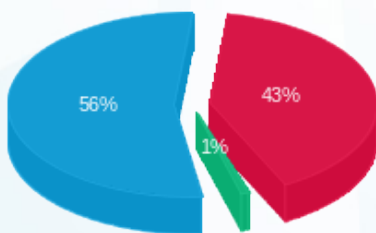

- פסגה (154.42 ₪) - 56%
- גבע (2.56 ₪) - 1%
- שפל (203.54 ₪) - 43%

הסטוריית צריכה בקוט"ש

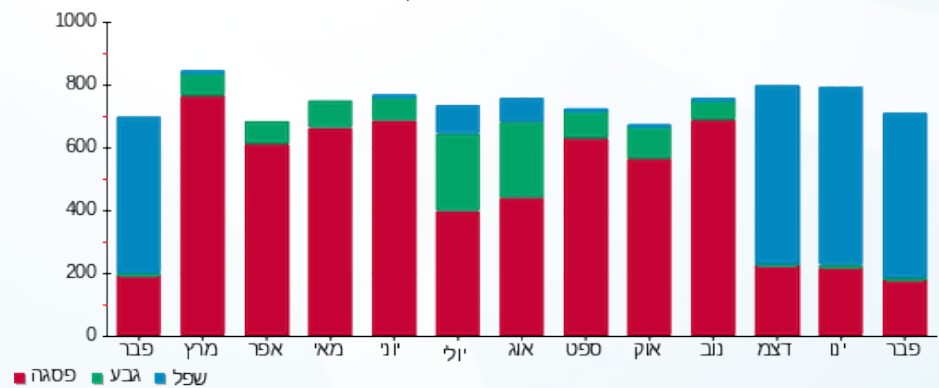



23/03/23

תאריך הפקה:

שם דייר: בניין B - ק.03 - אמריקן לייזר
שם אתר: מרכז עזריאלי חולון

28/02/23

תאריך קריאה נוכחית:

01/02/23

תאריך קריאה קודמת:

לקוח/ה נכבד/ה, אנו מתכבדים להגיש את חישוב צריכת החשמל לתקופה 01/02/23 - 28/02/23:

בניין B אמריקן לייזר ק.3 - 4 - 18029660(3x63)

סוג תעריף	סוג צריכה	קריאה קודמת	קריאה נוכחית	סה"כ צריכה בקוט"ש	מחיר לקוט"ש בא"ג	סה"כ לתשלום
פרטי חשבון עבור תאריכים:						
777	פסגה	01/02/23	28/02/23	417.40	90.04	375.83 ₪
778	גבע	10,537.00	10,623.30	86.30	48.24	41.63 ₪
779	שפל	18,750.10	19,652.40	902.30	38.63	348.56 ₪

סה"כ לדייר:

פסגה	גבע	שפל	סה"כ	שיא ביקוש
417.40	86.30	902.30	1,406.00	9.44
375.83 ₪	41.63 ₪	348.56 ₪	766.02 ₪	

סה"כ צריכה

סה"כ לתשלום

210.98 ₪	תשלום קבוע	
11.30 ₪	תשלום עבור גודל חיבור בKVA (3x63)	
988.30 ₪	סה"כ לתשלום	לא כולל מע"מ

התפלגות חיוב בש"ח לפי תעו"ז

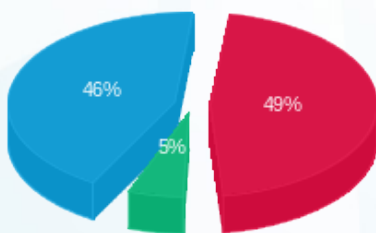

- פסגה (375.83 ₪) - 46%
- גבע (41.63 ₪) - 5%
- שפל (348.56 ₪) - 49%

הסטוריית צריכה בקוט"ש

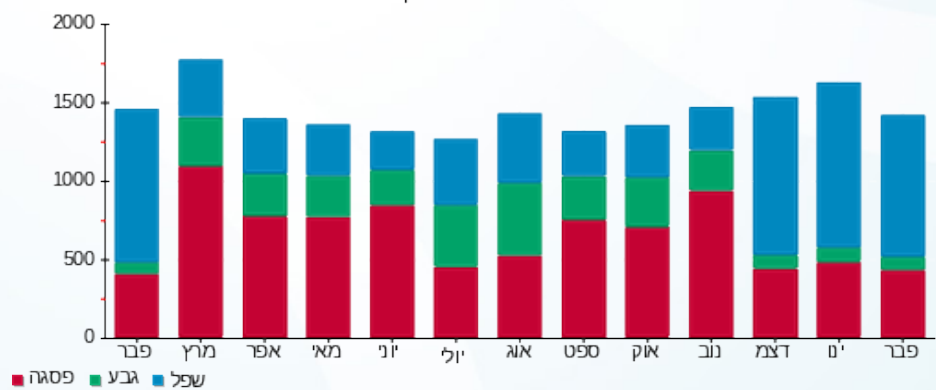



23/03/23

תאריך הפקה:

שם דייר: בניין B - ק.03 - אפרת פקץ - מכון מסלול
שם אתר: מרכז עזריאלי חולון

28/02/23

תאריך קריאה נוכחית:

01/02/23

תאריך קריאה קודמת:

לקוח/ה נכבד/ה, אנו מתכבדים להגיש את חישוב צריכת החשמל לתקופה 01/02/23 - 28/02/23:

בניין B אפרת פקץ - מכון מסלול ק.3 - 6 - 18029660(3x40)

סוג תעריף	סוג צריכה	קריאה קודמת	קריאה נוכחית	סה"כ צריכה בקוט"ש	מחיר לקוט"ש בא"ג	סה"כ לתשלום
פרטי חשבון עבור תאריכים:						
777	פסגה	01/02/23	28/02/23	322.60	90.04	290.47 ₪
778	גבע	9,536.10	9,564.80	28.70	48.24	13.84 ₪
779	שפל	9,965.40	10,540.30	574.90	38.63	222.08 ₪

סה"כ לדייר:

פסגה	גבע	שפל	סה"כ	שיא ביקוש
322.60	28.70	574.90	926.20	8.48
290.47 ₪	13.84 ₪	222.08 ₪	526.40 ₪	

סה"כ צריכה

סה"כ לתשלום

210.98 ₪	תשלום קבוע	
7.18 ₪	תשלום עבור גודל חיבור בKVA (3x40)	
744.56 ₪	סה"כ לתשלום	לא כולל מע"מ

התפלגות חיוב בש"ח לפי תע"ז

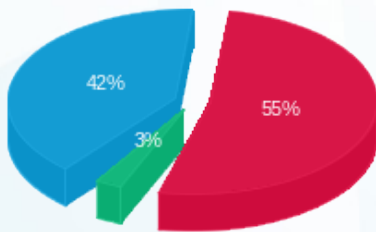

- פסגה (290.47 ₪) - 55%
- גבע (13.84 ₪) - 42%
- שפל (222.08 ₪) - 3%

הסטוריית צריכה בקוט"ש

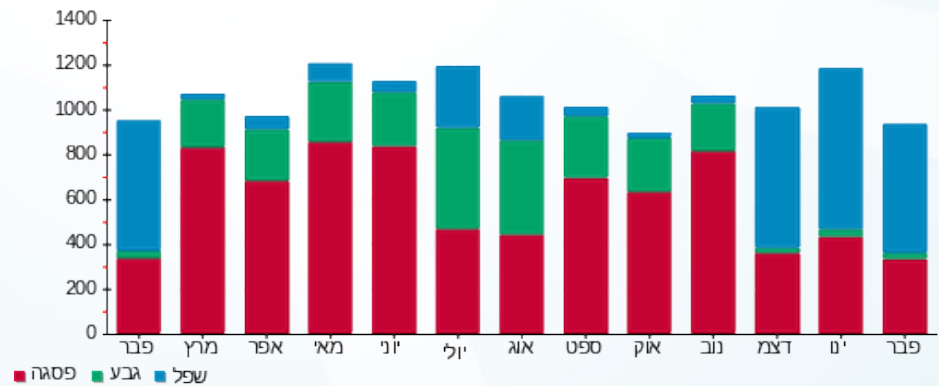

23/03/23 תאריך הפקה:
 28/02/23 תאריך קריאה נוכחית:
 01/02/23 תאריך קריאה קודמת:

שם דייר: בנין B - ק.03 - לנבר מהנדסים
 שם אתר: מרכז עזריאלי חולון

לקוח/ה נכבד/ה, אנו מתכבדים להגיש את חישוב צריכת החשמל לתקופה 01/02/23 - 28/02/23:

בנין B לנבר מהנדסים ק.3 - 8 - 18029660(3x80)

סה"כ לתשלום	מחיר לקוט"ש בא"ג	סה"כ צריכה בקוט"ש	קריאה נוכחית	קריאה קודמת	סוג צריכה	סוג תעריף
			28/02/23	01/02/23	פרטי חשבון עבור תאריכים:	
141.09 ₪	90.04	156.70	19,538.40	19,381.70	פסגה	777
26.34 ₪	48.24	54.60	5,906.00	5,851.40	גבע	778
375.79 ₪	38.63	972.80	22,484.30	21,511.50	שפל	779

סה"כ לדייר:

שיא ביקוש	סה"כ	שפל	גבע	פסגה
10.74	1,184.10	972.80	54.60	156.70
	543.22 ₪	375.79 ₪	26.34 ₪	141.09 ₪

סה"כ צריכה
 סה"כ לתשלום

210.98 ₪	תשלום קבוע	
14.36 ₪	תשלום עבור גודל חיבור בKVA (3x80)	
768.56 ₪	סה"כ לתשלום	לא כולל מע"מ

התפלגות חיוב בש"ח לפי תעו"ז

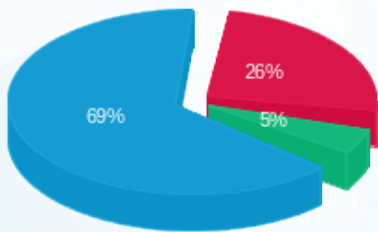

■ פסגה (141.09 ₪)
 ■ גבע (26.34 ₪)
 ■ שפל (375.79 ₪)

הסטוריית צריכה בקוט"ש

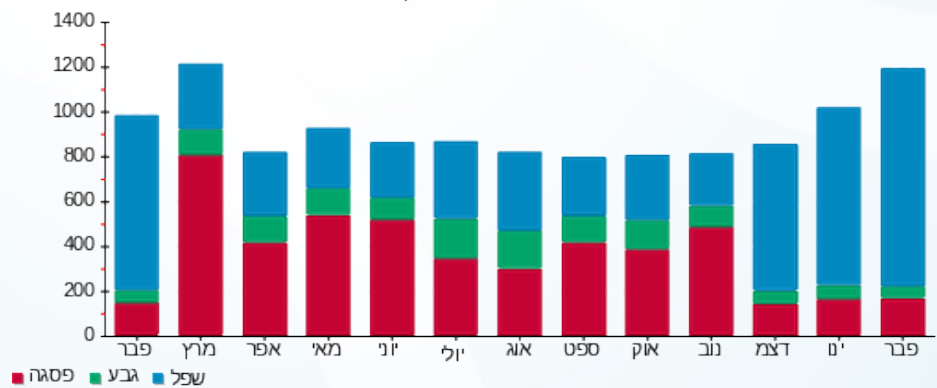



23/03/23

תאריך הפקדה:

שם דייר: בניין B - ק.03 - מריליו ובניו

28/02/23

תאריך קריאה נוכחית:

שם אתר: מרכז עזריאלי חולון

01/02/23

תאריך קריאה קודמת:

לקוח/ה נכבד/ה, אנו מתכבדים להגיש את חישוב צריכת החשמל לתקופה 01/02/23 - 28/02/23:

בניין B מריליו ובניו בניין B ק.3 - 2 - 18029660(3x80)

סוג תעריף	סוג צריכה	קריאה קודמת	קריאה נוכחית	סה"כ צריכה בקוט"ש	מחיר לקוט"ש בא"ג	סה"כ לתשלום
פרטי חשבון עבור תאריכים:						
777	פסגה	01/02/23	28/02/23	26.10	90.04	23.50 ₪
778	גבע	574.30	575.50	1.20	48.24	0.58 ₪
779	שפל	1,524.90	1,598.50	73.60	38.63	28.43 ₪

סה"כ לדייר:

פסגה	גבע	שפל	סה"כ	שיא ביקוש
26.10	1.20	73.60	100.90	3.70
23.50 ₪	0.58 ₪	28.43 ₪	52.51 ₪	

סה"כ צריכה

סה"כ לתשלום

210.98 ₪	תשלום קבוע	
14.36 ₪	תשלום עבור גודל חיבור בKVA (3x80)	
277.85 ₪	סה"כ לתשלום	לא כולל מע"מ

התפלגות חיוב בש"ח לפי תעו"ז

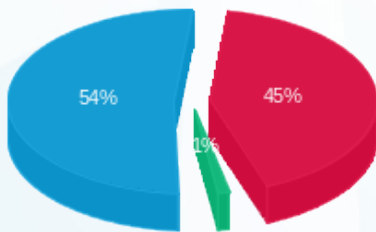

- פסגה (23.50 ₪)
- גבע (0.58 ₪)
- שפל (28.43 ₪)

הסטוריית צריכה בקוט"ש

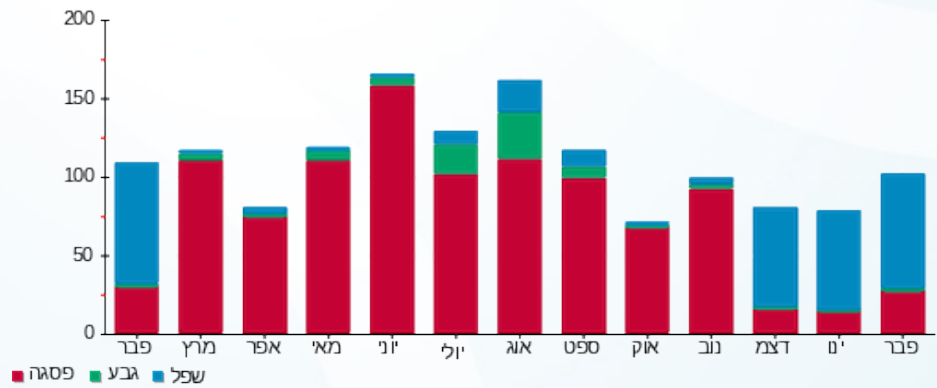



23/03/23

תאריך הפקדה:

שם דייר: בניין B - ק.03 - סלקטד

28/02/23

תאריך קריאה נוכחית:

שם אתר: מרכז עזריאלי חולון

01/02/23

תאריך קריאה קודמת:

לקוח/ה נכבד/ה, אנו מתכבדים להגיש את חישוב צריכת החשמל לתקופה 01/02/23 - 28/02/23:

בניין B סלקטד ק.3 - 11 - 18029660(3x63)

סוג תעריף	סוג צריכה	קריאה קודמת	קריאה נוכחית	סה"כ צריכה בקוט"ש	מחיר לקוט"ש בא"ג	סה"כ לתשלום
פרטי חשבון עבור תאריכים:						
777	פסגה	01/02/23	28/02/23	124.60	90.04	112.19 ₪
778	גבע	3,462.90	3,494.05	31.15	48.24	15.03 ₪
779	שפל	11,161.70	11,554.70	393.00	38.63	151.82 ₪

סה"כ לדייר:

פסגה	גבע	שפל	סה"כ	שיא ביקוש
124.60	31.15	393.00	548.75	3.22
112.19 ₪	15.03 ₪	151.82 ₪	279.03 ₪	

סה"כ צריכה

סה"כ לתשלום

210.98 ₪	תשלום קבוע	
11.30 ₪	תשלום עבור גודל חיבור בKVA (3x63)	
501.32 ₪	סה"כ לתשלום	לא כולל מע"מ

התפלגות חיוב בש"ח לפי תע"ז

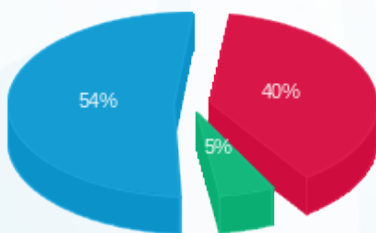

- פסגה (112.19 ₪) 54%
- גבע (15.03 ₪) 40%
- שפל (151.82 ₪) 5%

הסטוריית צריכה בקוט"ש

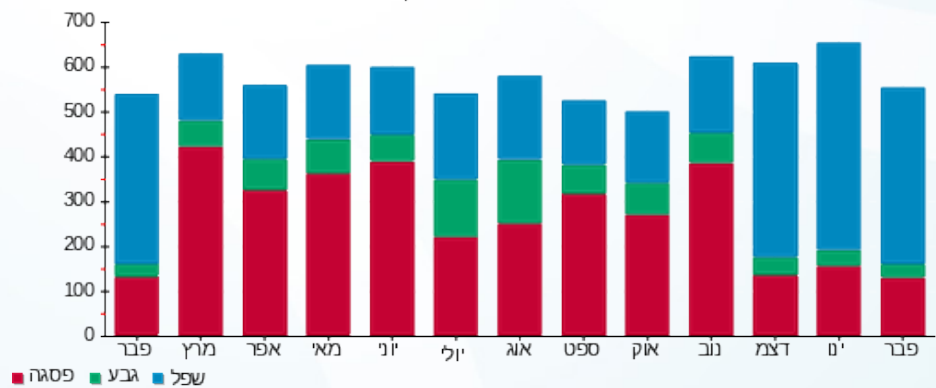

23/03/23 תאריך הפקה:
 28/02/23 תאריך קריאה נוכחית:
 01/02/23 תאריך קריאה קודמת:

שם דייר: בניין B - ק.03 - עו"ד רפאל
 שם אתר: מרכז עזריאלי חולון

לקוח/ה נכבד/ה, אנו מתכבדים להגיש את חישוב צריכת החשמל לתקופה 01/02/23 - 28/02/23:

בניין B - ק.03 - עו"ד רפאל - 5 - 18029660 (3x63)

סוג תעריף	סוג צריכה	קריאה קודמת	קריאה נוכחית	סה"כ צריכה בקוט"ש	מחיר לקוט"ש בא"ג	סה"כ לתשלום
פרטי חשבון עבור תאריכים:						
777	פסגה	01/02/23	28/02/23	176.60	90.04	159.01 ₪
778	גבע	3,573.20	3,604.35	31.15	48.24	15.03 ₪
779	שפל	11,717.95	12,280.65	562.70	38.63	217.37 ₪

סה"כ לדייר:

פסגה	גבע	שפל	סה"כ	שיא ביקוש
176.60	31.15	562.70	770.45	6.95
159.01 ₪	15.03 ₪	217.37 ₪	391.41 ₪	

סה"כ צריכה
 סה"כ לתשלום

210.98 ₪	תשלום קבוע	
11.30 ₪	תשלום עבור גודל חיבור בKVA (3x63)	
613.69 ₪	סה"כ לתשלום	לא כולל מע"מ

התפלגות חיוב בש"ח לפי תעו"ז

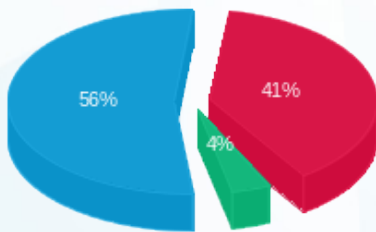

■ פסגה (159.01 ₪)
 ■ גבע (15.03 ₪)
 ■ שפל (217.37 ₪)

הסטוריית צריכה בקוט"ש

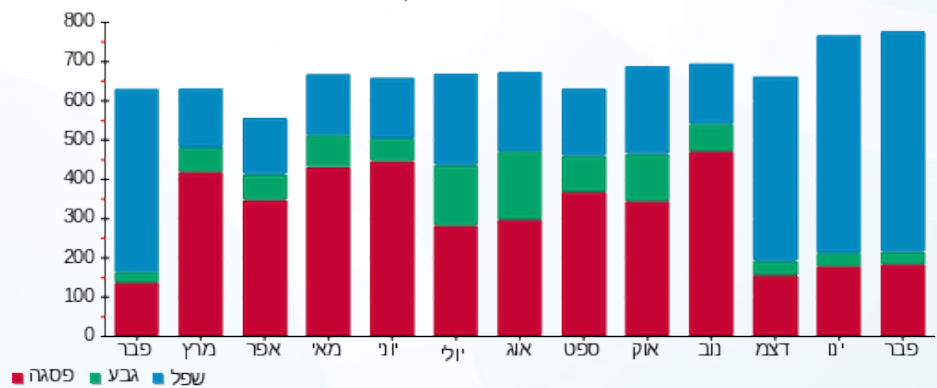

23/03/23 תאריך הפקה:
 28/02/23 תאריך קריאה נוכחית:
 01/02/23 תאריך קריאה קודמת:

שם דייר: בניין B - ק.04 - אי פי גרופ
 שם אתר: מרכז עזריאלי חולון

לקוח/ה נכבד/ה, אנו מתכבדים להגיש את חישוב צריכת החשמל לתקופה 01/02/23 - 28/02/23:

בניין B אי פי גרופ ק. 4 - 3 - 15129207(3x20)

סוג תעריף	סוג צריכה	קריאה קודמת	קריאה נוכחית	סה"כ צריכה בקוט"ש	מחיר לקוט"ש בא"ג	סה"כ לתשלום
פרטי חשבון עבור תאריכים:						
777	פסגה	01/02/23	28/02/23	138.50	90.04	124.71 ₪
778	גבע	7,103.50	7,147.30	43.80	48.24	21.13 ₪
779	שפל	19,704.10	20,160.10	456.00	38.63	176.15 ₪

סה"כ לדייר:

פסגה	גבע	שפל	סה"כ	שיא ביקוש
138.50	43.80	456.00	638.30	4.13
124.71 ₪	21.13 ₪	176.15 ₪	321.99 ₪	

סה"כ צריכה
 סה"כ לתשלום

210.98 ₪	תשלום קבוע	
3.59 ₪	תשלום עבור גודל חיבור בKVA (3x20)	
536.56 ₪	סה"כ לתשלום	לא כולל מע"מ

התפלגות חיוב בש"ח לפי תע"ז

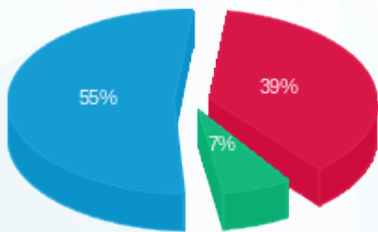

■ פסגה (124.71 ₪)
 ■ גבע (21.13 ₪)
 ■ שפל (176.15 ₪)

הסטוריית צריכה בקוט"ש

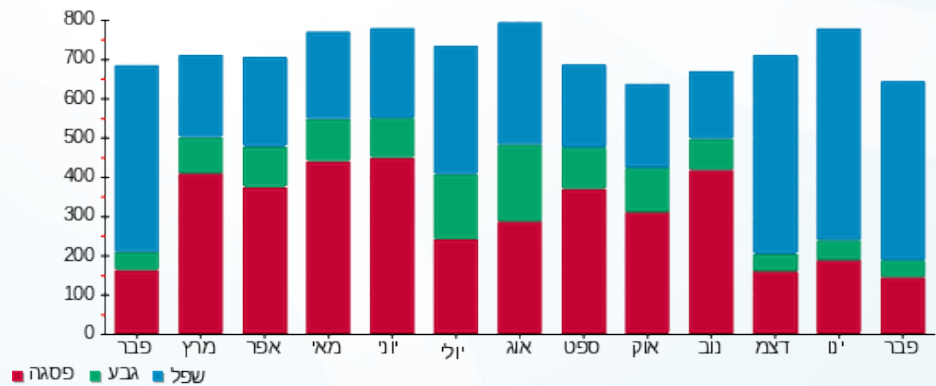



23/03/23 תאריך הפקה:
 28/02/23 תאריך קריאה נוכחית:
 01/02/23 תאריך קריאה קודמת:

שם דייר: בנין B - ק.04 - אייל פתרות
 שם אתר: מרכז עזריאלי חולון

לקוח/ה נכבד/ה, אנו מתכבדים להגיש את חישוב צריכת החשמל לתקופה 01/02/23 - 28/02/23:

בנין B אייל פתרות ק. 4 - 8 - 15129207(0x0)

סוג תעריף	סוג צריכה	קריאה קודמת	קריאה נוכחית	סה"כ צריכה בקוט"ש	מחיר לקוט"ש בא"ג	סה"כ לתשלום
פרטי חשבון עבור תאריכים:						
777	פסגה	01/02/23	28/02/23	0.00	90.04	0.00 ₪
778	גבע	217.70	217.70	0.00	48.24	0.00 ₪
779	שפל	854.90	888.80	33.90	38.63	13.10 ₪

סה"כ לדייר:

פסגה	גבע	שפל	סה"כ	שיא ביקוש
0.00	0.00	33.90	33.90	0.28
0.00 ₪	0.00 ₪	13.10 ₪	13.10 ₪	

סה"כ צריכה
 סה"כ לתשלום

0.00 ₪	תשלום קבוע	
0.00 ₪	תשלום עבור גודל חיבור בKVA (0x0)	
13.10 ₪	סה"כ לתשלום	לא כולל מע"מ

התפלגות חיוב בש"ח לפי תע"ז

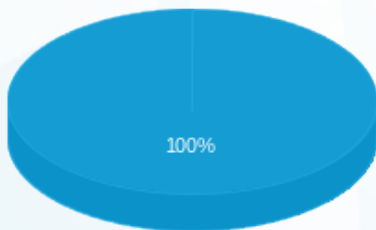

פסגה (0.00 ₪)
 גבע (0.00 ₪)
 שפל (13.10 ₪)

הסטוריית צריכה בקוט"ש

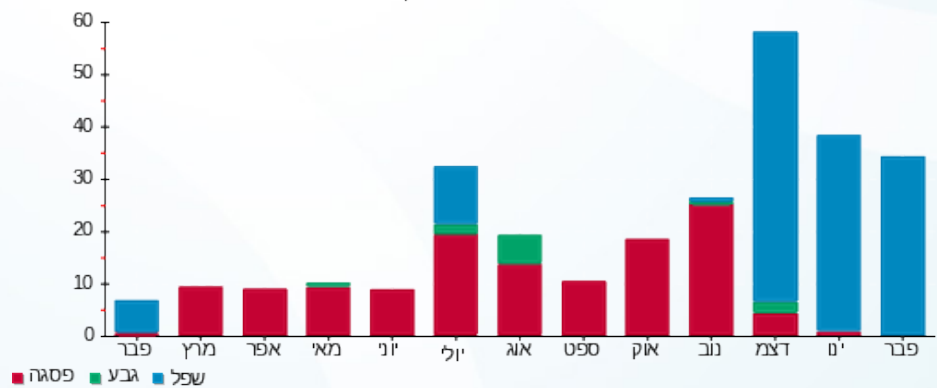



23/03/23

תאריך הפקדה:

שם דייר: בניין B - ק.04 - אייל פתרונות תוכנה
שם אתר: מרכז עזריאלי חולון

28/02/23

תאריך קריאה נוכחית:

01/02/23

תאריך קריאה קודמת:

לקוח/ה נכבד/ה, אנו מתכבדים להגיש את חישוב צריכת החשמל לתקופה 01/02/23 - 28/02/23:

בניין B אייל פתרונות תוכנה ק. 4 - 5 - 15129207(0x0)

סוג תעריף	סוג צריכה	קריאה קודמת	קריאה נוכחית	סה"כ צריכה בקוט"ש	מחיר לקוט"ש בא"ג	סה"כ לתשלום
פרטי חשבון עבור תאריכים:						
777	פסגה	01/02/23	28/02/23	329.50	90.04	296.68 ₪
778	גבע	11,684.80	11,791.80	107.00	48.24	51.62 ₪
779	שפל	34,700.50	35,905.30	1,204.80	38.63	465.41 ₪

סה"כ לדייר:

פסגה	גבע	שפל	סה"כ	שיא ביקוש
329.50	107.00	1,204.80	1,641.30	8.91
296.68 ₪	51.62 ₪	465.41 ₪	813.71 ₪	

סה"כ צריכה

סה"כ לתשלום

210.98 ₪	תשלום קבוע	
0.00 ₪	תשלום עבור גודל חיבור בKVA (0x0)	
1,024.69 ₪	סה"כ לתשלום	לא כולל מע"מ

התפלגות חיוב בש"ח לפי תעו"ז

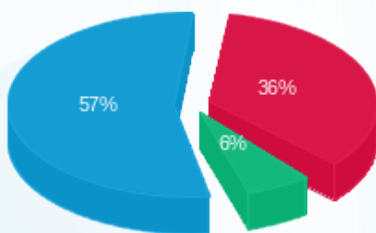

■ פסגה (296.68 ₪)
■ גבע (51.62 ₪)
■ שפל (465.41 ₪)

הסטוריית צריכה בקוט"ש

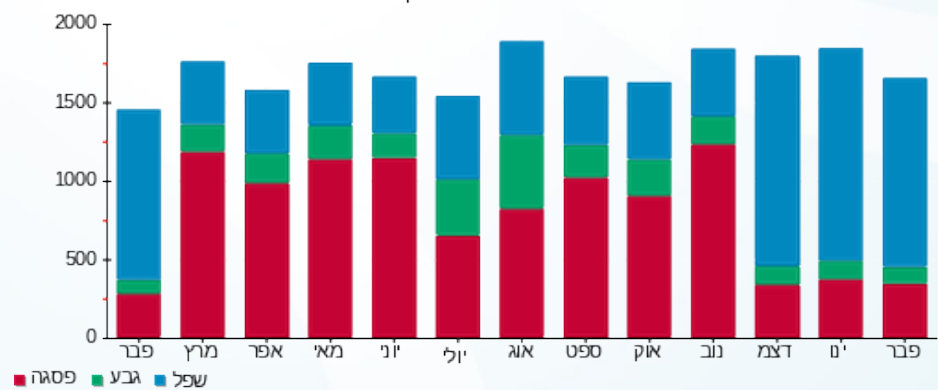



23/03/23

תאריך הפקה:

שם דייר: בניין B - ק.04 - אפצי פתרונות כח ישראל
שם אתר: מרכז עזריאלי חולון

28/02/23

תאריך קריאה נוכחית:

01/02/23

תאריך קריאה קודמת:

לקוח/ה נכבד/ה, אנו מתכבדים להגיש את חישוב צריכת החשמל לתקופה 01/02/23 - 28/02/23:

בניין B אפצי פתרונות כח ישראל ק.4 - 6 - (3x80)15129207

סוג תעריף	סוג צריכה	קריאה קודמת	קריאה נוכחית	סה"כ צריכה בקוט"ש	מחיר לקוט"ש בא"ג	סה"כ לתשלום
פרטי חשבון עבור תאריכים:						
777	פסגה	01/02/23	28/02/23	256.60	90.04	231.04 ₪
778	גבע	9,169.10	9,265.50	96.40	48.24	46.50 ₪
779	שפל	30,932.90	31,944.80	1,011.90	38.63	390.90 ₪

סה"כ לדייר:

פסגה	גבע	שפל	סה"כ	שיא ביקוש
256.60	96.40	1,011.90	1,364.90	10.44
231.04 ₪	46.50 ₪	390.90 ₪	668.44 ₪	

סה"כ צריכה

סה"כ לתשלום

210.98 ₪	תשלום קבוע	
14.36 ₪	תשלום עבור גודל חיבור בKVA (3x80)	
893.78 ₪	סה"כ לתשלום	לא כולל מע"מ

התפלגות חיוב בש"ח לפי תע"ז

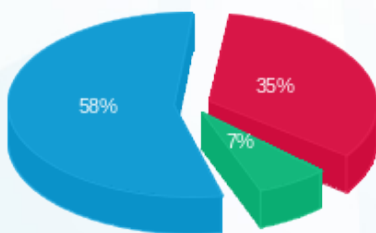

- פסגה (231.04 ₪) - 58%
- גבע (46.50 ₪) - 7%
- שפל (390.90 ₪) - 35%

הסטוריית צריכה בקוט"ש

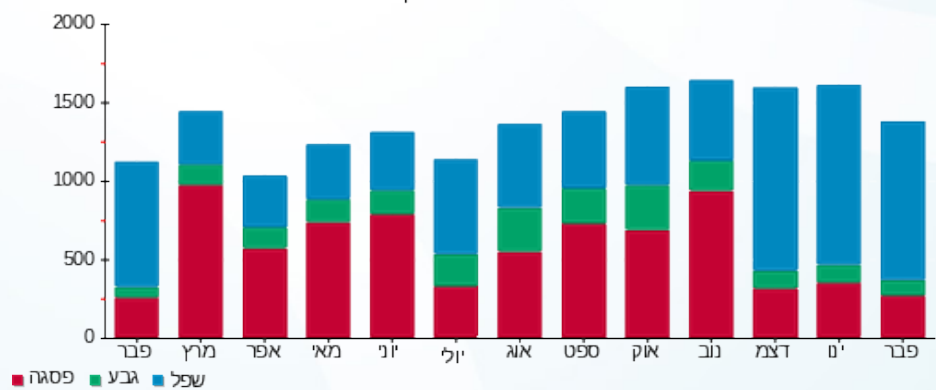



23/03/23

תאריך הפקדה:

שם דייר: בניין B - ק.04 - סגל

28/02/23

תאריך קריאה נוכחית:

שם אתר: מרכז עזריאלי חולון

01/02/23

תאריך קריאה קודמת:

לקוח/ה נכבד/ה, אנו מתכבדים להגיש את חישוב צריכת החשמל לתקופה 01/02/23 - 28/02/23:

בניין B סגל קומה 4 - 12 - 15129207(3x63)

סוג תעריף	סוג צריכה	קריאה קודמת	קריאה נוכחית	סה"כ צריכה בקוט"ש	מחיר לקוט"ש בא"ג	סה"כ לתשלום
פרטי חשבון עבור תאריכים:						
777	פסגה	01/02/23	28/02/23	132.90	90.04	119.66 ₪
778	גבע	4,546.80	4,569.60	22.80	48.24	11.00 ₪
779	שפל	13,335.50	13,819.20	483.70	38.63	186.85 ₪

סה"כ לדייר:

פסגה	גבע	שפל	סה"כ	שיא ביקוש
132.90	22.80	483.70	639.40	6.43
119.66 ₪	11.00 ₪	186.85 ₪	317.52 ₪	

סה"כ צריכה

סה"כ לתשלום

210.98 ₪	תשלום קבוע	
11.30 ₪	תשלום עבור גודל חיבור בKVA (3x63)	
539.80 ₪	סה"כ לתשלום	לא כולל מע"מ

התפלגות חיוב בש"ח לפי תעו"ז

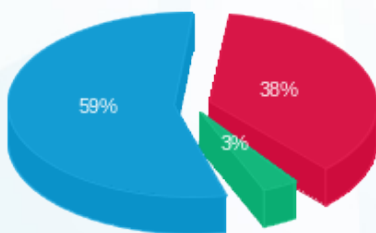

- פסגה (119.66 ₪) 59%
- גבע (11.00 ₪) 3%
- שפל (186.85 ₪) 38%

הסטוריית צריכה בקוט"ש

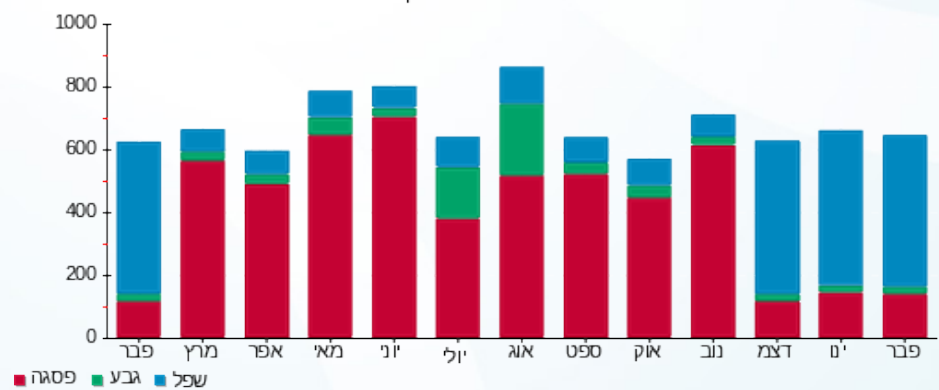

23/03/23 תאריך הפקדה:
 28/02/23 תאריך קריאה נוכחית:
 01/02/23 תאריך קריאה קודמת:

שם דייר: בנין B - ק.04 - פרומדיקס
 שם אתר: מרכז עזריאלי חולון

לקוח/ה נכבד/ה, אנו מתכבדים להגיש את חישוב צריכת החשמל לתקופה 01/02/23 - 28/02/23:

בנין B פרומדיקס ק. 4 - 2 - 15129207(3x63)

סוג תעריף	סוג צריכה	קריאה קודמת	קריאה נוכחית	סה"כ צריכה בקוט"ש	מחיר לקוט"ש בא"ג	סה"כ לתשלום
פרטי חשבון עבור תאריכים:						
777	פסגה	01/02/23	28/02/23	159.55	90.04	143.66 ₪
778	גבע	2,591.55	2,638.70	47.15	48.24	22.75 ₪
779	שפל	6,596.20	7,291.45	695.25	38.63	268.58 ₪

סה"כ לדייר:

פסגה	גבע	שפל	סה"כ	שיא ביקוש
159.55	47.15	695.25	901.95	11.54
143.66 ₪	22.75 ₪	268.58 ₪	434.98 ₪	

סה"כ צריכה
 סה"כ לתשלום

210.98 ₪	תשלום קבוע	
11.30 ₪	תשלום עבור גודל חיבור בKVA (3x63)	
657.26 ₪	סה"כ לתשלום	לא כולל מע"מ

התפלגות חיוב בש"ח לפי תעו"ז

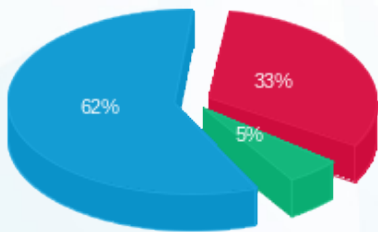

פסגה (143.66 ₪) 62%
 גבע (22.75 ₪) 5%
 שפל (268.58 ₪) 33%

הסטוריית צריכה בקוט"ש

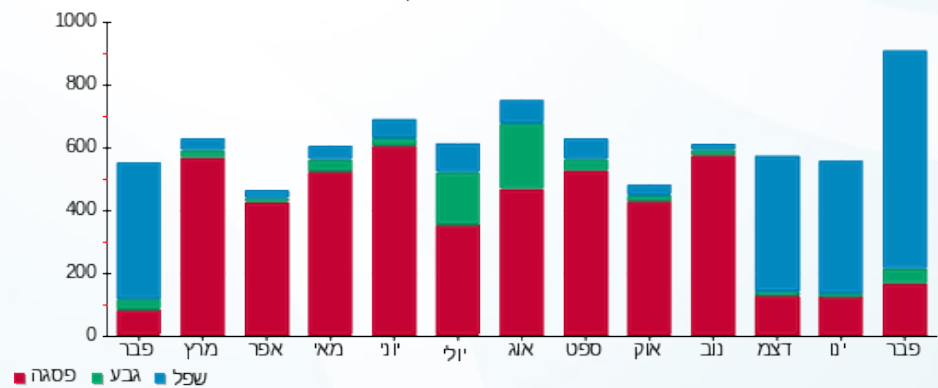



23/03/23

תאריך הפקה:

שם דייר: בניין B - ק.04 - פרומדיקס - ימית וגבי חנני
שם אתר: מרכז עזריאלי חולון

28/02/23

תאריך קריאה נוכחית:

01/02/23

תאריך קריאה קודמת:

לקוח/ה נכבד/ה, אנו מתכבדים להגיש את חישוב צריכת החשמל לתקופה 01/02/23 - 28/02/23:

בניין B פרומדיקס - ימית וגבי חנני ק. 4 - 1 - 15129207(3x40)

סוג תעריף	סוג צריכה	קריאה קודמת	קריאה נוכחית	סה"כ צריכה בקוט"ש	מחיר לקוט"ש בא"ג	סה"כ לתשלום
פרטי חשבון עבור תאריכים:						
777	פסגה	01/02/23	28/02/23	133.70	90.04	120.38 ₪
778	גבע	3,772.50	3,825.40	52.90	48.24	25.52 ₪
779	שפל	13,079.70	13,743.30	663.60	38.63	256.35 ₪

סה"כ לדייר:

פסגה	גבע	שפל	סה"כ	שיא ביקוש
133.70	52.90	663.60	850.20	6.49
120.38 ₪	25.52 ₪	256.35 ₪	402.25 ₪	

סה"כ צריכה

סה"כ לתשלום

0.00 ₪	תשלום קבוע	
7.18 ₪	תשלום עבור גודל חיבור בKVA (3x40)	
409.43 ₪	סה"כ לתשלום	לא כולל מע"מ

התפלגות חיוב בש"ח לפי תע"ז

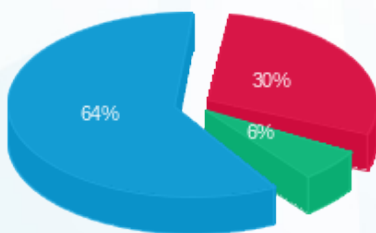

- פסגה (120.38 ₪) - 64%
- גבע (25.52 ₪) - 6%
- שפל (256.35 ₪) - 30%

הסטוריית צריכה בקוט"ש

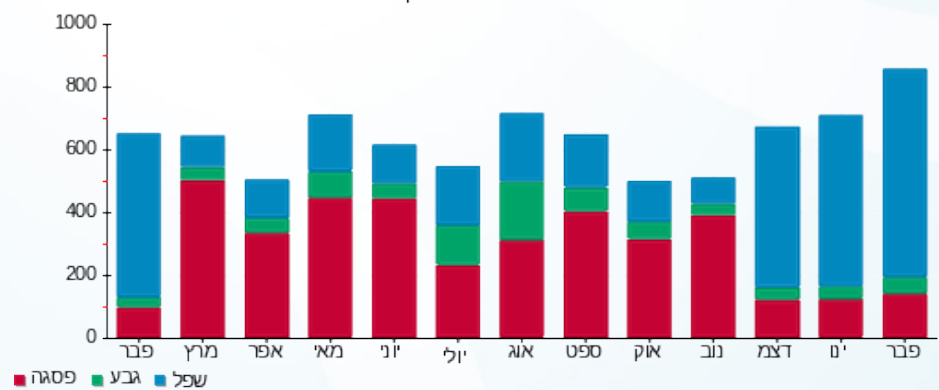



23/03/23

תאריך הפקה:

שם דייר: בניין B - ק.05 - בוני התיכון
שם אתר: מרכז עזריאלי חולון

28/02/23

תאריך קריאה נוכחית:

01/02/23

תאריך קריאה קודמת:

לקוח/ה נכבד/ה, אנו מתכבדים להגיש את חישוב צריכת החשמל לתקופה 01/02/23 - 28/02/23:

בניין B - ק.05 - בוני התיכון - 14 - 15129207(3x200)

סוג תעריף	סוג צריכה	קריאה קודמת	קריאה נוכחית	סה"כ צריכה בקוט"ש	מחיר לקוט"ש בא"ג	סה"כ לתשלום
פרטי חשבון עבור תאריכים:						
		01/02/23	28/02/23			
777	פסגה	110,681.20	111,815.20	1,134.00	90.04	1,021.05 ₪
778	גבע	26,071.20	26,418.00	346.80	48.24	167.30 ₪
779	שפל	81,491.20	85,085.80	3,594.60	38.63	1,388.59 ₪

סה"כ לדייר:

פסגה	גבע	שפל	סה"כ	שיא ביקוש
1,134.00	346.80	3,594.60	5,075.40	33.62
1,021.05 ₪	167.30 ₪	1,388.59 ₪	2,576.94 ₪	

סה"כ צריכה

סה"כ לתשלום

210.98 ₪	תשלום קבוע	
35.89 ₪	תשלום עבור גודל חיבור בKVA (3x200)	
2,823.81 ₪	סה"כ לתשלום	לא כולל מע"מ

התפלגות חיוב בש"ח לפי תע"ז

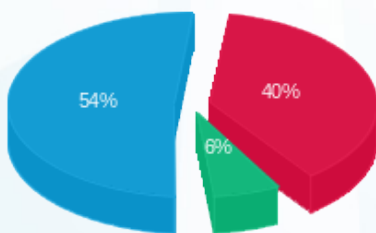

- פסגה (1,021.05 ₪) 54%
- גבע (167.30 ₪) 6%
- שפל (1,388.59 ₪) 40%

הסטוריית צריכה בקוט"ש

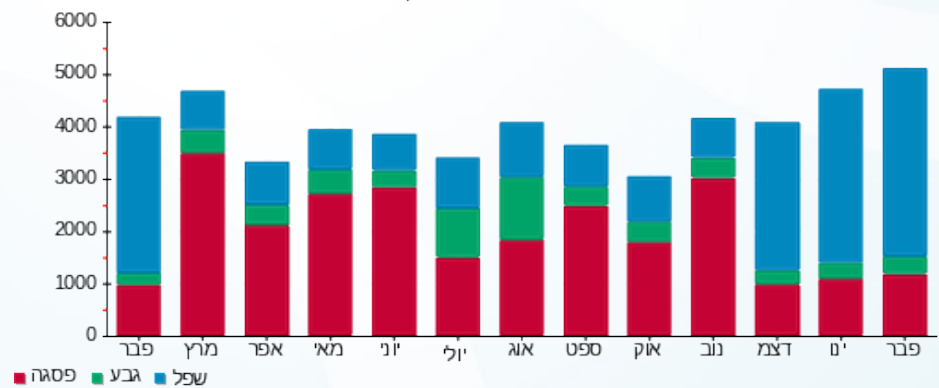



23/03/23

תאריך הפקה:

שם דייר: בניין B - ק.05 - הופמן

28/02/23

תאריך קריאה נוכחית:

שם אתר: מרכז עזריאלי חולון

01/02/23

תאריך קריאה קודמת:

לקוח/ה נכבד/ה, אנו מתכבדים להגיש את חישוב צריכת החשמל לתקופה 01/02/23 - 28/02/23:

בניין B הופמן ק.5 - 13 - 18029660(3x160)

סוג תעריף	סוג צריכה	קריאה קודמת	קריאה נוכחית	סה"כ צריכה בקוט"ש	מחיר לקוט"ש בא"ג	סה"כ לתשלום
פרטי חשבון עבור תאריכים:						
777	פסגה	01/02/23	28/02/23	384.20	90.04	345.93 ₪
778	גבע	21,476.60	21,709.00	232.40	48.24	112.11 ₪
779	שפל	62,886.20	64,726.00	1,839.80	38.63	710.71 ₪

סה"כ לדייר:

פסגה	גבע	שפל	סה"כ	שיא ביקוש
384.20	232.40	1,839.80	2,456.40	21.89
₪ 345.93	₪ 112.11	₪ 710.71	₪ 1,168.76	

סה"כ צריכה

סה"כ לתשלום

210.98 ₪	תשלום קבוע	
28.71 ₪	תשלום עבור גודל חיבור בKVA (3x160)	
1,408.45 ₪	סה"כ לתשלום	לא כולל מע"מ

התפלגות חיוב בש"ח לפי תעו"ז

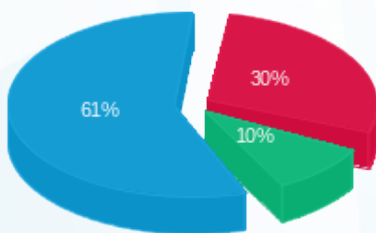

- פסגה (₪ 345.93) 61%
- גבע (₪ 112.11) 10%
- שפל (₪ 710.71) 30%

הסטוריית צריכה בקוט"ש

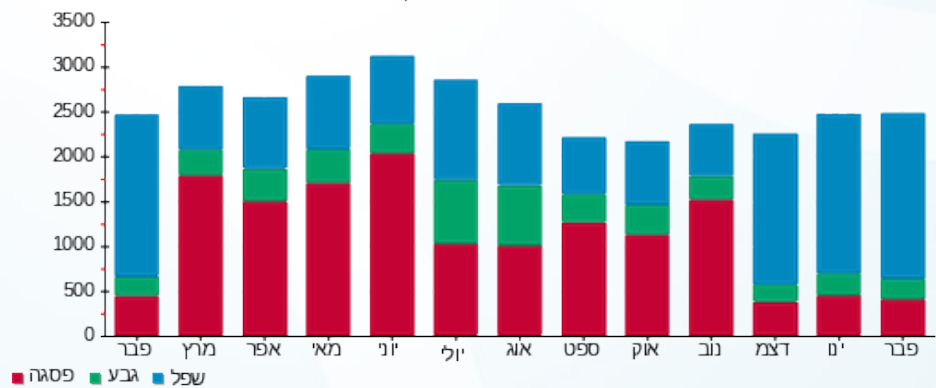



23/03/23

תאריך הפקה:

שם דייר: בניין B - ק.05 - טריין

28/02/23

תאריך קריאה נוכחית:

שם אתר: מרכז עזריאלי חולון

01/02/23

תאריך קריאה קודמת:

לקוח/ה נכבד/ה, אנו מתכבדים להגיש את חישוב צריכת החשמל לתקופה 01/02/23 - 28/02/23:

בניין B טריין ק.5 - 14 - 18029660(3x80)

סוג תעריף	סוג צריכה	קריאה קודמת	קריאה נוכחית	סה"כ צריכה בקוט"ש	מחיר לקוט"ש בא"ג	סה"כ לתשלום
פרטי חשבון עבור תאריכים:						
777	פסגה	01/02/23	28/02/23	398.70	90.04	358.99 ₪
778	גבע	10,646.00	10,768.60	122.60	48.24	59.14 ₪
779	שפל	33,123.90	34,833.00	1,709.10	38.63	660.23 ₪

סה"כ לדייר:

פסגה	גבע	שפל	סה"כ	שיא ביקוש
398.70	122.60	1,709.10	2,230.40	22.62
₪ 358.99	₪ 59.14	₪ 660.23	₪ 1,078.36	

סה"כ צריכה

סה"כ לתשלום

210.98 ₪	תשלום קבוע	
14.36 ₪	תשלום עבור גודל חיבור בKVA (3x80)	
1,303.69 ₪	סה"כ לתשלום	לא כולל מע"מ

התפלגות חיוב בש"ח לפי תע"ז

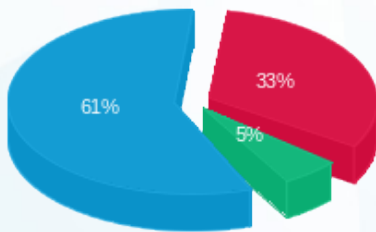

- פסגה (₪ 358.99) 61%
- גבע (₪ 59.14) 33%
- שפל (₪ 660.23) 5%

הסטוריית צריכה בקוט"ש

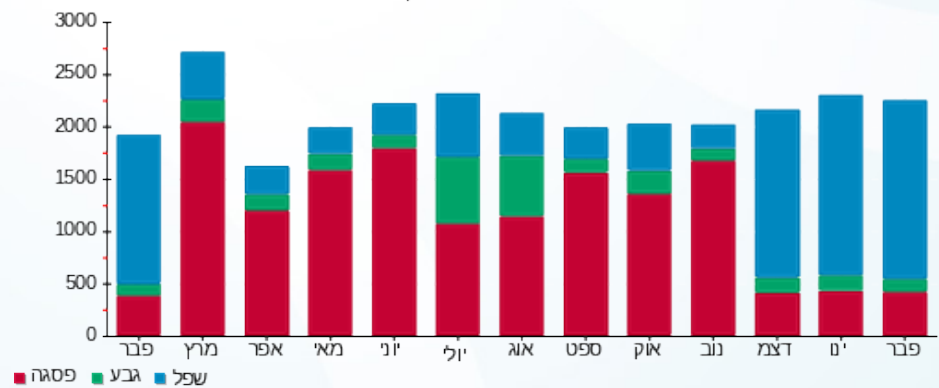

23/03/23 תאריך הפקה:
 28/02/23 תאריך קריאה נוכחית:
 01/02/23 תאריך קריאה קודמת:

שם דייר: בנין B - ק.06 - אנוויז'ן
 שם אתר: מרכז עזריאלי חולון

לקוח/ה נכבד/ה, אנו מתכבדים להגיש את חישוב צריכת החשמל לתקופה 01/02/23 - 28/02/23:

בנין B - ק.06 - אנוויז'ן - 11 - 15129207(3x480)

סוג תעריף	סוג צריכה	קריאה קודמת	קריאה נוכחית	סה"כ צריכה בקוט"ש	מחיר לקוט"ש בא"ג	סה"כ לתשלום
פרטי חשבון עבור תאריכים:						
777	פסגה	01/02/23	28/02/23	2,550.40	90.04	2,296.38 ₪
778	גבע	65,232.00	66,403.20	1,171.20	48.24	564.99 ₪
779	שפל	183,412.80	191,341.60	7,928.80	38.63	3,062.90 ₪

סה"כ לדייר:

פסגה	גבע	שפל	סה"כ	שיא ביקוש
2,550.40	1,171.20	7,928.80	11,650.40	31.54
2,296.38 ₪	564.99 ₪	3,062.90 ₪	5,924.26 ₪	

סה"כ צריכה
 סה"כ לתשלום

210.98 ₪	תשלום קבוע	
86.13 ₪	תשלום עבור גודל חיבור בKVA (3x480)	
6,221.37 ₪	סה"כ לתשלום	לא כולל מע"מ

התפלגות חיוב בש"ח לפי תעו"ז

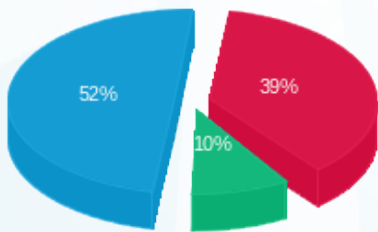

■ פסגה (2,296.38 ₪)
 ■ גבע (564.99 ₪)
 ■ שפל (3,062.90 ₪)

הסטוריית צריכה בקוט"ש

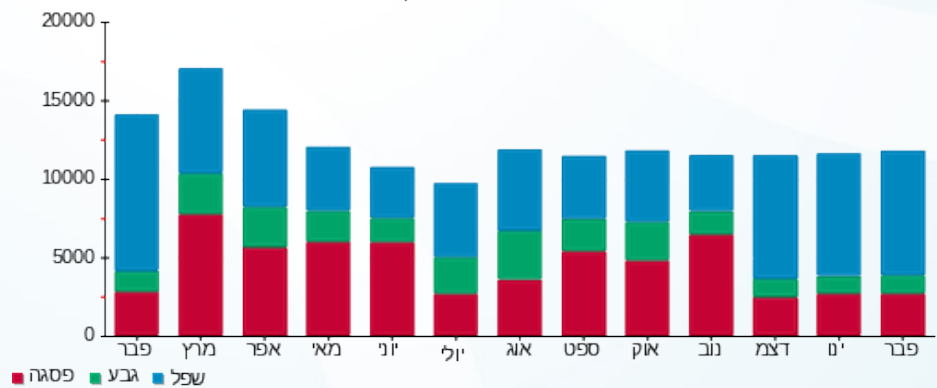



23/03/23

תאריך הפקה:

שם דייר: בניין B - ק.10 - בנק מרכנתיל

28/02/23

תאריך קריאה נוכחית:

שם אתר: מרכז עזריאלי חולון

01/02/23

תאריך קריאה קודמת:

לקוח/ה נכבד/ה, אנו מתכבדים להגיש את חישוב צריכת החשמל לתקופה 01/02/23 - 28/02/23:

בניין B - בנק מרכנתיל ק.10 - 5 - 13044076(3x125)

סוג תעריף	סוג צריכה	קריאה קודמת	קריאה נוכחית	סה"כ צריכה בקוט"ש	מחיר לקוט"ש בא"ג	סה"כ לתשלום
פרטי חשבון עבור תאריכים:						
777	פסגה	01/02/23	28/02/23	535.60	90.04	482.25 ₪
778	גבע	26,800.00	27,077.80	277.80	48.24	134.01 ₪
779	שפל	84,223.40	87,030.00	2,806.60	38.63	1,084.19 ₪

סה"כ לדייר:

פסגה	גבע	שפל	סה"כ	שיא ביקוש
535.60	277.80	2,806.60	3,620.00	27.98
482.25 ₪	134.01 ₪	1,084.19 ₪	1,700.45 ₪	

סה"כ צריכה

סה"כ לתשלום

0.00 ₪	תשלום קבוע	
22.43 ₪	תשלום עבור גודל חיבור בKVA (3x125)	
1,722.88 ₪	סה"כ לתשלום	לא כולל מע"מ

התפלגות חיוב בש"ח לפי תע"ז

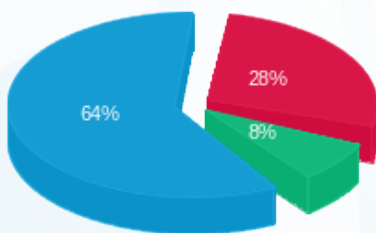

- פסגה (482.25 ₪) - 64%
- גבע (134.01 ₪) - 28%
- שפל (1,084.19 ₪) - 8%

הסטוריית צריכה בקוט"ש

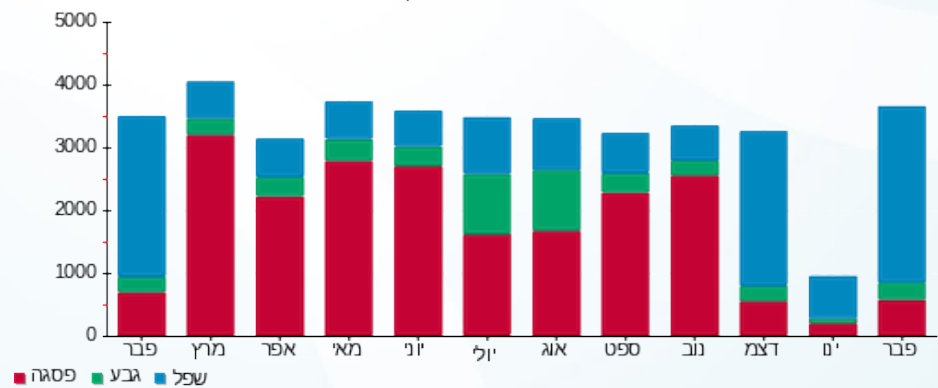



23/03/23

תאריך הפקה:

שם דייר: בניין B - ק.10 - קווים
שם אתר: מרכז עזריאלי חולון

28/02/23

תאריך קריאה נוכחית:

01/02/23

תאריך קריאה קודמת:

לקוח/ה נכבד/ה, אנו מתכבדים להגיש את חישוב צריכת החשמל לתקופה 01/02/23 - 28/02/23:

בניין B קווים קומה 10 - 4 - 13044076 (3x160)

סה"כ לתשלום	מחיר לקוט"ש בא"ג	סה"כ צריכה בקוט"ש	קריאה נוכחית	קריאה קודמת	סוג צריכה	סוג תעריף
			28/02/23	01/02/23		פרטי חשבון עבור תאריכים:
781.19 ₪	90.04	867.60	157,840.40	156,972.80	פסגה	777
147.61 ₪	48.24	306.00	44,546.40	44,240.40	גבע	778
1,241.41 ₪	38.63	3,213.60	130,074.40	126,860.80	שפל	779

סה"כ לדייר:

שיא ביקוש	סה"כ	שפל	גבע	פסגה
22.46	4,387.20	3,213.60	306.00	867.60
	2,170.22 ₪	1,241.41 ₪	147.61 ₪	781.19 ₪

סה"כ צריכה

סה"כ לתשלום

210.98 ₪	תשלום קבוע	
28.71 ₪	תשלום עבור גודל חיבור בKVA (3x160)	
2,409.91 ₪	סה"כ לתשלום	לא כולל מע"מ

התפלגות חיוב בש"ח לפי תעו"ז

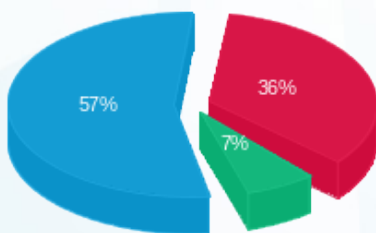

■ פסגה (781.19 ₪)
■ גבע (147.61 ₪)
■ שפל (1,241.41 ₪)

הסטוריית צריכה בקוט"ש

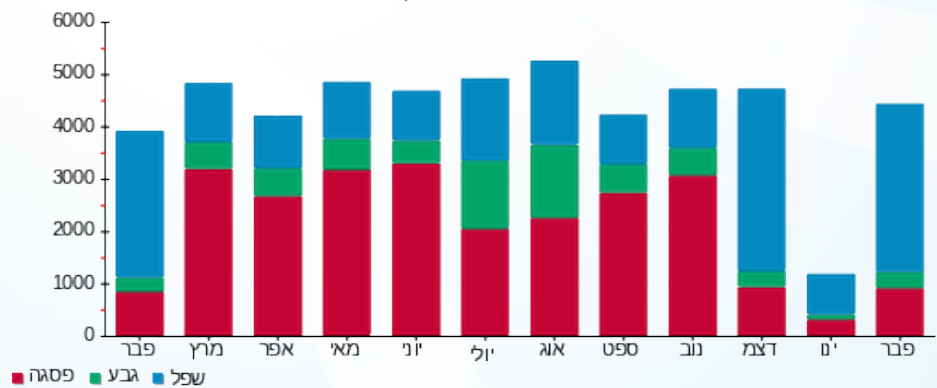

23/03/23 תאריך הפקה:
 28/02/23 תאריך קריאה נוכחית:
 01/02/23 תאריך קריאה קודמת:

שם דייר: בניין B - ק.11 - בנק מרכנתיל
 שם אתר: מרכז עזריאלי חולון

לקוח/ה נכבד/ה, אנו מתכבדים להגיש את חישוב צריכת החשמל לתקופה 01/02/23 - 28/02/23:

בניין B - בנק מרכנתיל ק.11 - 4 - 13044066(3x250)

סוג תעריף	סוג צריכה	קריאה קודמת	קריאה נוכחית	סה"כ צריכה בקוט"ש	מחיר לקוט"ש בא"ג	סה"כ לתשלום
פרטי חשבון עבור תאריכים:						
777	פסגה	01/02/23	28/02/23	1,644.00	90.04	1,480.26 ₪
778	גבע	74,812.80	75,742.40	929.60	48.24	448.44 ₪
779	שפל	212,620.00	219,350.40	6,730.40	38.63	2,599.95 ₪

סה"כ לדייר:

פסגה	גבע	שפל	סה"כ	שיא ביקוש
1,644.00	929.60	6,730.40	9,304.00	67.17
1,480.26 ₪	448.44 ₪	2,599.95 ₪	4,528.65 ₪	

סה"כ צריכה
 סה"כ לתשלום

210.98 ₪	תשלום קבוע	
44.86 ₪	תשלום עבור גודל חיבור בKVA (3x250)	
4,784.49 ₪	סה"כ לתשלום	לא כולל מע"מ

התפלגות חיוב בש"ח לפי תע"ז

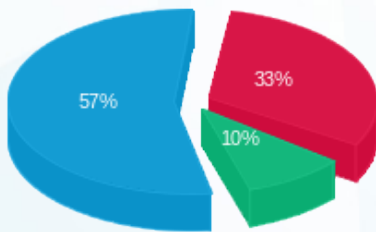

■ פסגה (1,480.26 ₪)
 ■ גבע (448.44 ₪)
 ■ שפל (2,599.95 ₪)

הסטוריית צריכה בקוט"ש

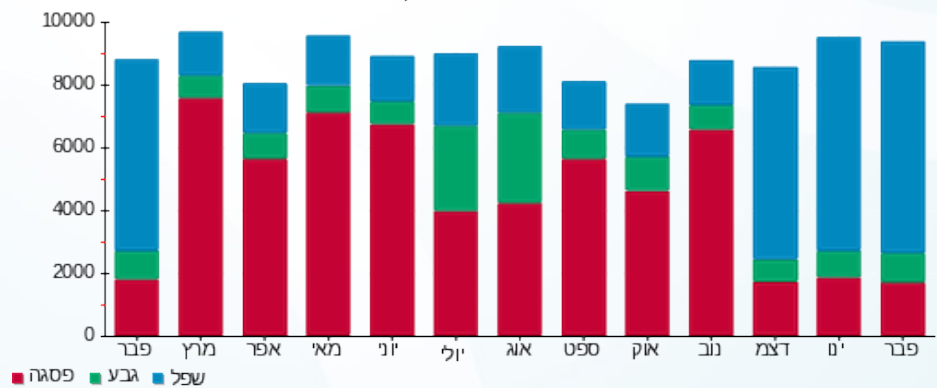



23/03/23 תאריך הפקה:
 28/02/23 תאריך קריאה נוכחית:
 01/02/23 תאריך קריאה קודמת:

שם דייר: בניין B - ק.12 - בנק מרכנתיל
 שם אתר: מרכז עזריאלי חולון

לקוח/ה נכבד/ה, אנו מתכבדים להגיש את חישוב צריכת החשמל לתקופה 01/02/23 - 28/02/23:

בניין B - בנק מרכנתיל ק.12 - 6 - 13044076 (3x1000)

סוג תעריף	סוג צריכה	קריאה קודמת	קריאה נוכחית	סה"כ צריכה בקוט"ש	מחיר לקוט"ש בא"ג	סה"כ לתשלום
פרטי חשבון עבור תאריכים:						
		01/02/23	28/02/23			
777	פסגה	534,296.00	537,267.20	2,971.20	90.04	2,675.27 ₪
778	גבע	204,255.20	205,488.80	1,233.60	48.24	595.09 ₪
779	שפל	561,192.00	571,655.20	10,463.20	38.63	4,041.93 ₪

סה"כ לדיר:

פסגה	גבע	שפל	סה"כ	שיא ביקוש
2,971.20	1,233.60	10,463.20	14,668.00	49.26
2,675.27 ₪	595.09 ₪	4,041.93 ₪	7,312.29 ₪	

סה"כ צריכה
 סה"כ לתשלום

0.00 ₪	תשלום קבוע	
179.44 ₪	תשלום עבור גודל חיבור בKVA (3x1000)	
7,491.73 ₪	סה"כ לתשלום	לא כולל מע"מ

התפלגות חיוב בש"ח לפי תע"ז

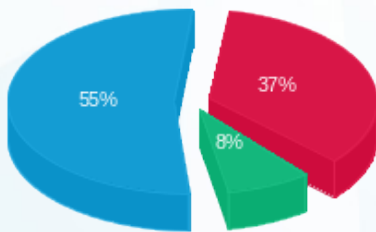

פסגה (2,675.27 ₪) 55%
 גבע (595.09 ₪) 8%
 שפל (4,041.93 ₪) 37%

הסטוריית צריכה בקוט"ש

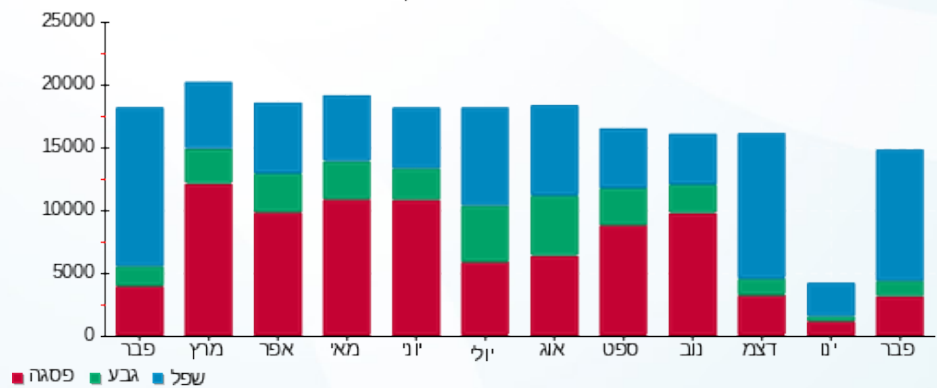



23/03/23

תאריך הפקה:

שם דייר: בניין B - רוברט פישר

28/02/23

תאריך קריאה נוכחית:

שם אתר: מרכז עזריאלי חולון

01/02/23

תאריך קריאה קודמת:

לקוח/ה נכבד/ה, אנו מתכבדים להגיש את חישוב צריכת החשמל לתקופה 01/02/23 - 28/02/23:

בניין B רוברט פישר - 9 - 15129207 (3x50)

סוג תעריף	סוג צריכה	קריאה קודמת	קריאה נוכחית	סה"כ צריכה בקוט"ש	מחיר לקוט"ש בא"ג	סה"כ לתשלום
פרטי חשבון עבור תאריכים:						
777	פסגה	01/02/23	28/02/23	588.60	90.04	529.98 ₪
778	גבע	19,756.40	19,916.70	160.30	48.24	77.33 ₪
779	שפל	68,587.20	70,950.10	2,362.90	38.63	912.79 ₪

סה"כ לדייר:

פסגה	גבע	שפל	סה"כ	שיא ביקוש
588.60	160.30	2,362.90	3,111.80	23.86
529.98 ₪	77.33 ₪	912.79 ₪	1,520.09 ₪	

סה"כ צריכה

סה"כ לתשלום

210.98 ₪	תשלום קבוע	
8.97 ₪	תשלום עבור גודל חיבור בKVA (3x50)	
1,740.04 ₪	סה"כ לתשלום	לא כולל מע"מ

התפלגות חיוב בש"ח לפי תע"ז

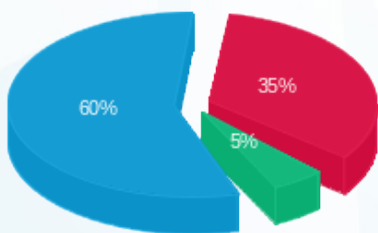

- פסגה (529.98 ₪) - 60%
- גבע (77.33 ₪) - 35%
- שפל (912.79 ₪) - 5%

הסטוריית צריכה בקוט"ש

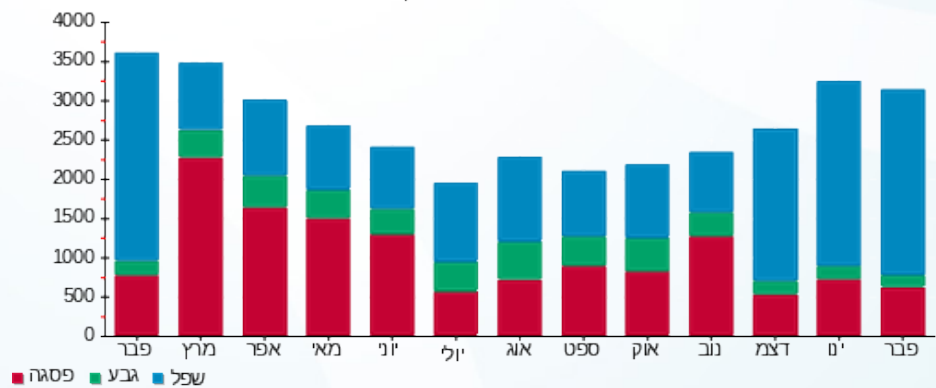



23/03/23

תאריך הפקה:

שם דייר: בניין B מיזוג אוויר
שם אתר: מרכז עזריאלי חולון

28/02/23

תאריך קריאה נוכחית:

01/02/23

תאריך קריאה קודמת:

לקוח/ה נכבד/ה, אנו מתכבדים להגיש את חישוב צריכת החשמל לתקופה 01/02/23 - 28/02/23:
בניין B צ'ילר 2 - 2 - 13044066

סוג תעריף	סוג צריכה	קריאה קודמת	קריאה נוכחית	סה"כ צריכה בקוט"ש	מחיר לקוט"ש בא"ג	סה"כ לתשלום
			28/02/23	01/02/23	פרטי חשבון עבור תאריכים:	
777	פסגה	1,048,114.00	1,048,304.00	190.00	90.04	171.08 ₪
778	גבע	320,268.00	320,728.00	460.00	48.24	221.90 ₪
779	שפל	556,226.00	560,256.00	4,030.00	38.63	1,556.79 ₪

בניין B לוח משאבות - 3 - 13044066

סוג תעריף	סוג צריכה	קריאה קודמת	קריאה נוכחית	סה"כ צריכה בקוט"ש	מחיר לקוט"ש בא"ג	סה"כ לתשלום
			28/02/23	01/02/23	פרטי חשבון עבור תאריכים:	
777	פסגה	0.00	0.00	0.00	90.04	0.00 ₪
778	גבע	0.00	0.00	0.00	48.24	0.00 ₪
779	שפל	0.00	0.00	0.00	38.63	0.00 ₪

בניין B צ'ילר 1 - 2 - 13044076

סוג תעריף	סוג צריכה	קריאה קודמת	קריאה נוכחית	סה"כ צריכה בקוט"ש	מחיר לקוט"ש בא"ג	סה"כ לתשלום
			28/02/23	01/02/23	פרטי חשבון עבור תאריכים:	
777	פסגה	502,766.00	508,688.00	5,922.00	90.04	5,332.17 ₪
778	גבע	165,778.00	167,948.00	2,170.00	48.24	1,046.81 ₪
779	שפל	287,838.00	304,876.00	17,038.00	38.63	6,581.78 ₪

בניין B לוח שירותי מ"א בנג - 3 - 13044076

סוג תעריף	סוג צריכה	קריאה קודמת	קריאה נוכחית	סה"כ צריכה בקוט"ש	מחיר לקוט"ש בא"ג	סה"כ לתשלום
			28/02/23	01/02/23	פרטי חשבון עבור תאריכים:	
777	פסגה	343,472.00	345,483.20	2,011.20	90.04	1,810.88 ₪
778	גבע	177,936.40	178,866.00	929.60	48.24	448.44 ₪
779	שפל	489,653.20	496,978.00	7,324.80	38.63	2,829.57 ₪



בניין B צילר 3 חיוני - 2 - 13080928

סוג תעריף	סוג צריכה	קריאה קודמת	קריאה נוכחית	סה"כ צריכה בקוט"ש	מחיר לקוט"ש בא"ג	סה"כ לתשלום
פרטי חשבון עבור תאריכים:			28/02/23	01/02/23		
777	פסגה	1,183,746.00	1,186,916.00	3,170.00	90.04	2,854.27 ₪
778	גבע	328,766.00	329,910.00	1,144.00	48.24	551.87 ₪
779	שפל	574,304.00	584,034.00	9,730.00	38.63	3,758.70 ₪

בניין B לוח משאבות מ"א 1 - 3 - 13080928

סוג תעריף	סוג צריכה	קריאה קודמת	קריאה נוכחית	סה"כ צריכה בקוט"ש	מחיר לקוט"ש בא"ג	סה"כ לתשלום
פרטי חשבון עבור תאריכים:			28/02/23	01/02/23		
777	פסגה	614,634.00	622,196.00	7,562.00	90.04	6,808.82 ₪
778	גבע	242,900.00	246,144.00	3,244.00	48.24	1,564.91 ₪
779	שפל	617,974.00	639,600.00	21,626.00	38.63	8,354.12 ₪

בניין B צילר 4 חיוני - 5 - 13080928

סוג תעריף	סוג צריכה	קריאה קודמת	קריאה נוכחית	סה"כ צריכה בקוט"ש	מחיר לקוט"ש בא"ג	סה"כ לתשלום
פרטי חשבון עבור תאריכים:			28/02/23	01/02/23		
777	פסגה	368,628.00	368,628.00	0.00	90.04	0.00 ₪
778	גבע	160,278.00	160,278.00	0.00	48.24	0.00 ₪
779	שפל	481,148.40	481,148.40	0.00	38.63	0.00 ₪

בניין B לוח משאבות מ"א 2 - 14 - 13080928

סוג תעריף	סוג צריכה	קריאה קודמת	קריאה נוכחית	סה"כ צריכה בקוט"ש	מחיר לקוט"ש בא"ג	סה"כ לתשלום
פרטי חשבון עבור תאריכים:			28/02/23	01/02/23		
777	פסגה	91,487.52	93,016.32	1,528.80	90.04	1,376.53 ₪
778	גבע	40,612.80	41,252.80	640.00	48.24	308.74 ₪
779	שפל	109,452.48	113,969.28	4,516.80	38.63	1,744.84 ₪

סה"כ לדירי:

פסגה	גבע	שפל	סה"כ	שיא ביקוש
20,384.00	8,587.60	64,265.60	93,237.20	185.54
18,353.75 ₪	4,142.66 ₪	24,825.80 ₪	47,322.21 ₪	

סה"כ צריכה
סה"כ לתשלום

0.00 ₪	תשלום קבוע	
47,322.21 ₪	סה"כ לתשלום	לא כולל מע"מ





התפלגות חיוב בש"ח לפי תעו"ז

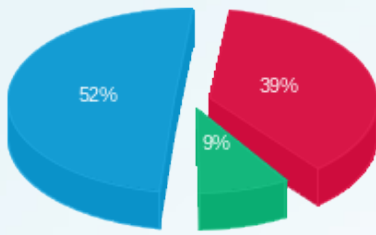

- פסגה (18,353.75 ש"ח)
- גבע (4,142.66 ש"ח)
- שפל (24,825.80 ש"ח)

הסטוריית צריכה בקוט"ש

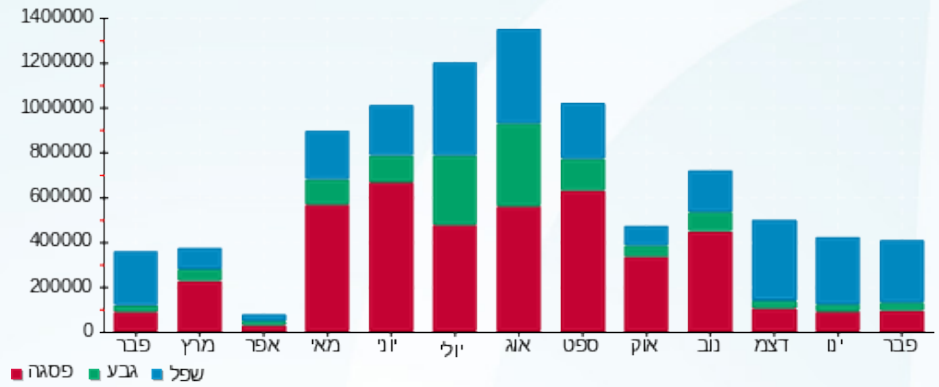

23/03/23 תאריך הפקה:
 28/02/23 תאריך קריאה נוכחית:
 01/02/23 תאריך קריאה קודמת:

שם דייר: בניין B ראשי שנאי 1
 שם אתר: מרכז עזריאלי חולון

לקוח/ה נכבד/ה, אנו מתכבדים להגיש את חישוב צריכת החשמל לתקופה 01/02/23 - 28/02/23:

ראשי שנאי 1 בניין 1 - 13044076 - B

סוג תעריף	סוג צריכה	קריאה קודמת	קריאה נוכחית	סה"כ צריכה בקוט"ש	מחיר לקוט"ש בא"ג	סה"כ לתשלום
		01/02/23	28/02/23			
777	פסגה	1,983,878.40	2,035,161.60	51,283.20	90.04	46,175.39 ₪
778	גבע	688,224.00	706,342.40	18,118.40	48.24	8,740.32 ₪
779	שפל	1,671,481.60	1,835,078.40	163,596.80	38.63	63,197.44 ₪

סה"כ לדייר:

פסגה	גבע	שפל	סה"כ	שיא ביקוש
51,283.20	18,118.40	163,596.80	232,998.40	717.18
46,175.39 ₪	8,740.32 ₪	63,197.44 ₪	118,113.15 ₪	

סה"כ צריכה
 סה"כ לתשלום

0.00 ₪	תשלום קבוע	
118,113.15 ₪	סה"כ לתשלום	לא כולל מע"מ

התפלגות חיוב בש"ח לפי תעו"ז

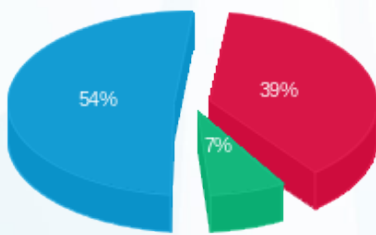

פסגה (46,175.39 ₪) 54%
 גבע (8,740.32 ₪) 7%
 שפל (63,197.44 ₪) 39%

הסטוריית צריכה בקוט"ש

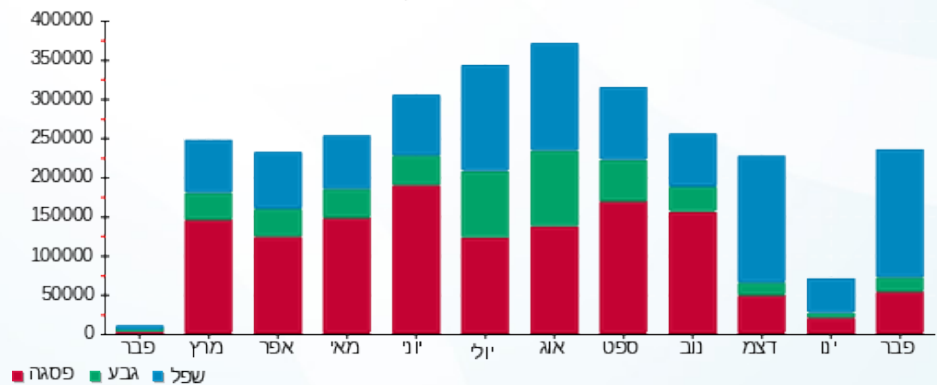



23/03/23 תאריך הפקה:
 28/02/23 תאריך קריאה נוכחית:
 01/02/23 תאריך קריאה קודמת:

שם דייר: בניין B ראשי שנאי 2
 שם אתר: מרכז עזריאלי חולון

לקוח/ה נכבד/ה, אנו מתכבדים להגיש את חישוב צריכת החשמל לתקופה 01/02/23 - 28/02/23:

בניין B ראשי שנאי 2 - 13044066

סוג תעריף	סוג צריכה	קריאה קודמת	קריאה נוכחית	סה"כ צריכה בקוט"ש	מחיר לקוט"ש בא"ג	סה"כ לתשלום
		01/02/23	28/02/23			
777	פסגה	5,459,782.40	5,459,859.20	76.80	90.04	69.15 ₪
778	גבע	1,894,041.60	1,894,073.60	32.00	48.24	15.44 ₪
779	שפל	5,192,108.80	5,194,880.00	2,771.20	38.63	1,070.51 ₪

סה"כ לדייר:

פסגה	גבע	שפל	סה"כ	שיא ביקוש
76.80	32.00	2,771.20	2,880.00	14.21
69.15 ₪	15.44 ₪	1,070.51 ₪	1,155.10 ₪	

סה"כ צריכה
 סה"כ לתשלום

0.00 ₪	תשלום קבוע	
1,155.10 ₪	סה"כ לתשלום	לא כולל מע"מ

התפלגות חיוב בש"ח לפי תעו"ז

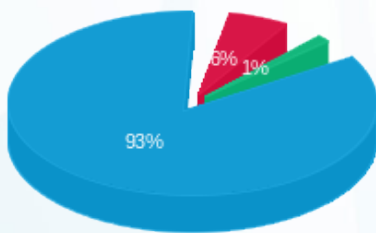

פסגה (69.15 ₪)
 גבע (15.44 ₪)
 שפל (1,070.51 ₪)

הסטוריית צריכה בקוט"ש

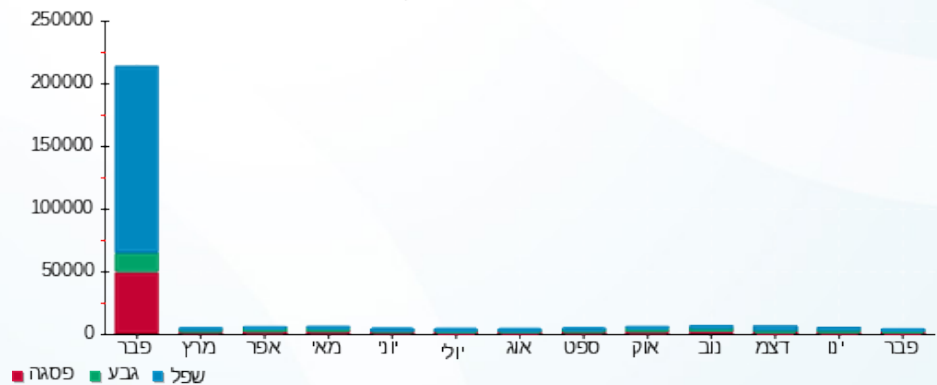



23/03/23

תאריך הפקדה:

שם דייר: בניין B ראשי שנאי 3

28/02/23

תאריך קריאה נוכחית:

שם אתר: מרכז עזריאלי חולון

01/02/23

תאריך קריאה קודמת:

לקוח/ה נכבד/ה, אנו מתכבדים להגיש את חישוב צריכת החשמל לתקופה 01/02/23 - 28/02/23:

בניין B ראשי שנאי 3 - 13080928

סה"כ לתשלום	מחיר לקוט"ש בא"ג	סה"כ צריכה בקוט"ש	קריאה נוכחית	קריאה קודמת	סוג צריכה	סוג תעריף
			28/02/23	01/02/23	פרטי חשבון עבור תאריכים:	
16,031.44 ₪	90.04	17,804.80	2,403,008.00	2,385,203.20	פסגה	777
3,717.18 ₪	48.24	7,705.60	892,620.80	884,915.20	גבע	778
21,711.91 ₪	38.63	56,204.80	2,235,622.40	2,179,417.60	שפל	779

סה"כ לדייר:

שיא ביקוש	סה"כ	שפל	גבע	פסגה
300.54	81,715.20	56,204.80	7,705.60	17,804.80
	41,460.54 ₪	21,711.91 ₪	3,717.18 ₪	16,031.44 ₪

סה"כ צריכה

סה"כ לתשלום

0.00 ₪	תשלום קבוע	
41,460.54 ₪	סה"כ לתשלום	לא כולל מע"מ

התפלגות חיוב בש"ח לפי תעו"ז

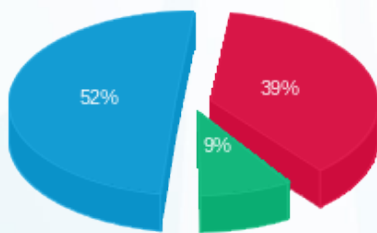

- פסגה (16,031.44 ₪)
- גבע (3,717.18 ₪)
- שפל (21,711.91 ₪)

הסטוריית צריכה בקוט"ש

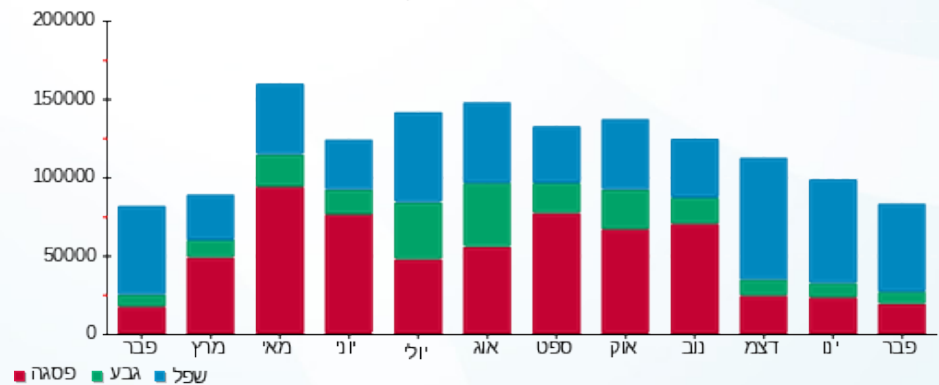



23/03/23

תאריך הפקה:

שם דייר: בניין C - איילון - שלט

28/02/23

תאריך קריאה נוכחית:

שם אתר: מרכז עזריאלי חולון

01/02/23

תאריך קריאה קודמת:

לקוח/ה נכבד/ה, אנו מתכבדים להגיש את חישוב צריכת החשמל לתקופה 01/02/23 - 28/02/23:

בניין C - איילון - שלט - 5 - 15091195 (1x16)

סוג תעריף	סוג צריכה	קריאה קודמת	קריאה נוכחית	סה"כ צריכה בקוט"ש	מחיר לקוט"ש בא"ג	סה"כ לתשלום
פרטי חשבון עבור תאריכים:						
777	פסגה	01/02/23	28/02/23	17.39	90.04	15.66 ₪
778	גבע	659.36	668.85	9.49	48.24	4.58 ₪
779	שפל	5,015.71	5,164.40	148.69	38.63	57.44 ₪

סה"כ לדייר:

פסגה	גבע	שפל	סה"כ	שיא ביקוש
17.39	9.49	148.69	175.57	0.28
15.66 ₪	4.58 ₪	57.44 ₪	77.67 ₪	

סה"כ צריכה

סה"כ לתשלום

0.00 ₪	תשלום קבוע	
0.96 ₪	תשלום עבור גודל חיבור בKVA (1x16)	
78.63 ₪	סה"כ לתשלום	לא כולל מע"מ

התפלגות חיוב בש"ח לפי תעו"ז

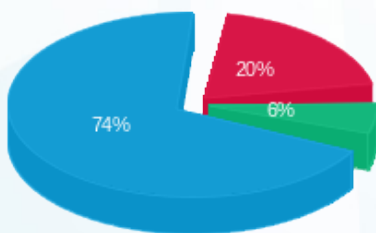

- פסגה (15.66 ₪)
- גבע (4.58 ₪)
- שפל (57.44 ₪)

הסטוריית צריכה בקוט"ש

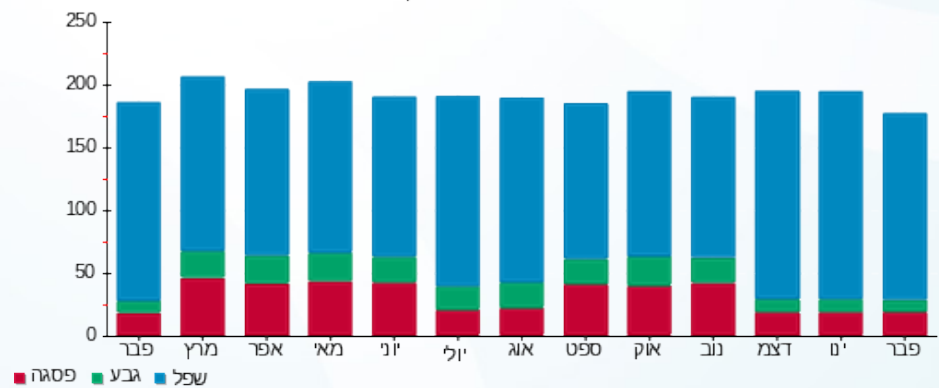

- פסגה
- גבע
- שפל



23/03/23 תאריך הפקה:
 28/02/23 תאריך קריאה נוכחית:
 01/02/23 תאריך קריאה קודמת:

שם דייר: בניין C - בנק הפועלים - שלט
 שם אתר: מרכז עזריאלי חולון

לקוח/ה נכבד/ה, אנו מתכבדים להגיש את חישוב צריכת החשמל לתקופה 01/02/23 - 28/02/23:

בניין C שלט בנק הפועלים - 2 - 15091195 (1x16)

סוג תעריף	סוג צריכה	קריאה קודמת	קריאה נוכחית	סה"כ צריכה בקוט"ש	מחיר לקוט"ש בא"ג	סה"כ לתשלום
פרטי חשבון עבור תאריכים:						
777	פסגה	01/02/23	28/02/23	17.20	90.04	15.49 ₪
778	גבע	856.03	865.34	9.31	48.24	4.49 ₪
779	שפל	6,486.93	6,632.16	145.23	38.63	56.10 ₪

סה"כ לדייר:

פסגה	גבע	שפל	סה"כ	שיא ביקוש
17.20	9.31	145.23	171.74	0.27
15.49 ₪	4.49 ₪	56.10 ₪	76.08 ₪	

סה"כ צריכה
 סה"כ לתשלום

0.00 ₪	תשלום קבוע	
0.96 ₪	תשלום עבור גודל חיבור בKVA (1x16)	
77.04 ₪	סה"כ לתשלום	לא כולל מע"מ

התפלגות חיוב בש"ח לפי תע"ז

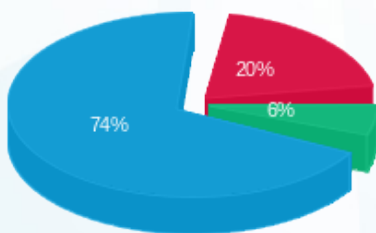

פסגה (15.49 ₪)
 גבע (4.49 ₪)
 שפל (56.10 ₪)

הסטוריית צריכה בקוט"ש

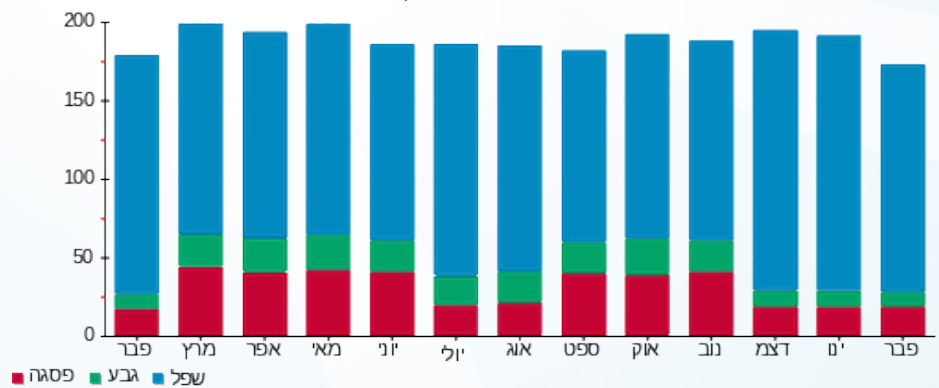

23/03/23 תאריך הפקה:
 28/02/23 תאריך קריאה נוכחית:
 01/02/23 תאריך קריאה קודמת:

שם דייר: בניין C - הרץ השכרת רכב - שלט
 שם אתר: מרכז עזריאלי חולון

לקוח/ה נכבד/ה, אנו מתכבדים להגיש את חישוב צריכת החשמל לתקופה 01/02/23 - 28/02/23:

בניין C שלט הרץ השכרת רכב - 3 - 15091195 (1x16)

סוג תעריף	סוג צריכה	קריאה קודמת	קריאה נוכחית	סה"כ צריכה בקוט"ש	מחיר לקוט"ש בא"ג	סה"כ לתשלום
פרטי חשבון עבור תאריכים:						
777	פסגה	01/02/23	28/02/23	15.17	90.04	13.66 ₪
778	גבע	728.51	736.56	8.05	48.24	3.88 ₪
779	שפל	5,551.41	5,678.98	127.57	38.63	49.28 ₪

סה"כ לדייר:

פסגה	גבע	שפל	סה"כ	שיא ביקוש
15.17	8.05	127.57	150.78	0.23
13.66 ₪	3.88 ₪	49.28 ₪	66.82 ₪	

סה"כ צריכה
 סה"כ לתשלום

0.00 ₪	תשלום קבוע	
0.96 ₪	תשלום עבור גודל חיבור בKVA (1x16)	
67.78 ₪	סה"כ לתשלום	לא כולל מע"מ

התפלגות חיוב בש"ח לפי תעו"ז

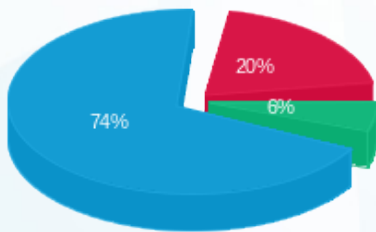

פסגה (13.66 ₪)
 גבע (3.88 ₪)
 שפל (49.28 ₪)

הסטוריית צריכה בקוט"ש

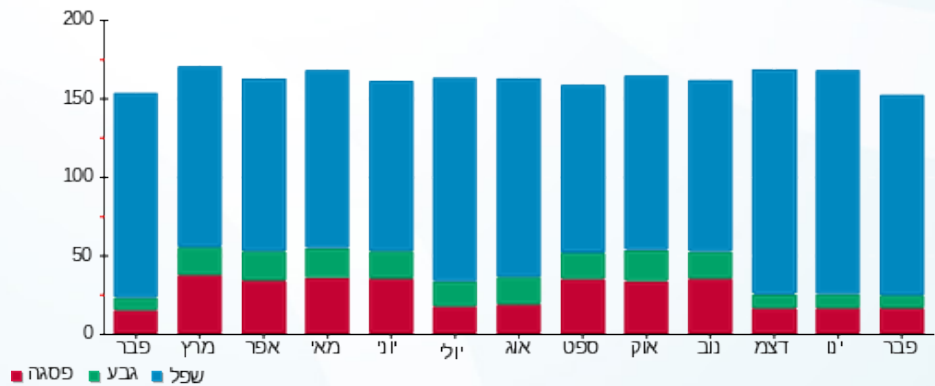



23/03/23

תאריך הפקה:

שם דייר: בניין C - ויז גרופ
שם אתר: מרכז עזריאלי חולון

28/02/23

תאריך קריאה נוכחית:

01/02/23

תאריך קריאה קודמת:

לקוח/ה נכבד/ה, אנו מתכבדים להגיש את חישוב צריכת החשמל לתקופה 01/02/23 - 28/02/23:

בניין C ויז גרופ - 1 - 16048023 (3x160)

סוג תעריף	סוג צריכה	קריאה קודמת	קריאה נוכחית	סה"כ צריכה בקוט"ש	מחיר לקוט"ש בא"ג	סה"כ לתשלום
פרטי חשבון עבור תאריכים:						
777	פסגה	01/02/23	28/02/23	669.60	90.04	602.91 ₪
778	גבע	13,339.20	13,557.20	218.00	48.24	105.16 ₪
779	שפל	40,597.40	42,364.00	1,766.60	38.63	682.44 ₪

סה"כ לדייר:

פסגה	גבע	שפל	סה"כ	שיא ביקוש
669.60	218.00	1,766.60	2,654.20	14.67
602.91 ₪	105.16 ₪	682.44 ₪	1,390.51 ₪	

סה"כ צריכה

סה"כ לתשלום

210.98 ₪	תשלום קבוע	
28.71 ₪	תשלום עבור גודל חיבור בKVA (3x160)	
1,630.20 ₪	סה"כ לתשלום	לא כולל מע"מ

התפלגות חיוב בש"ח לפי תע"ז

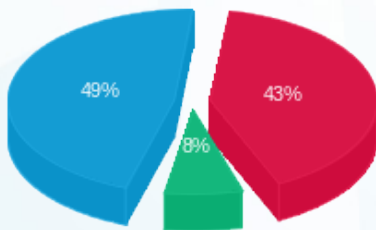

- פסגה (602.91 ₪) - 49%
- גבע (105.16 ₪) - 8%
- שפל (682.44 ₪) - 43%

הסטוריית צריכה בקוט"ש

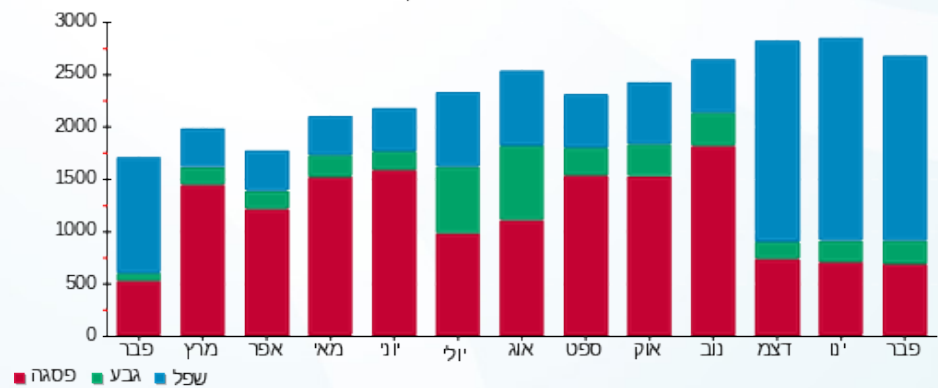



23/03/23

תאריך הפקה:

שם דייר: בניין C - חומוס בהדונס

28/02/23

תאריך קריאה נוכחית:

שם אתר: מרכז עזריאלי חולון

01/02/23

תאריך קריאה קודמת:

לקוח/ה נכבד/ה, אנו מתכבדים להגיש את חישוב צריכת החשמל לתקופה 01/02/23 - 28/02/23:

בניין C חומוס בהדונס - 7 - 13044085(3x63)

סוג תעריף	סוג צריכה	קריאה קודמת	קריאה נוכחית	סה"כ צריכה בקוט"ש	מחיר לקוט"ש בא"ג	סה"כ לתשלום
פרטי חשבון עבור תאריכים:						
777	פסגה	01/02/23	28/02/23	62.60	90.04	56.37 ₪
778	גבע	6,532.30	6,607.60	75.30	48.24	36.32 ₪
779	שפל	19,511.90	20,024.90	513.00	38.63	198.17 ₪

סה"כ לדייר:

פסגה	גבע	שפל	סה"כ	שיא ביקוש
62.60	75.30	513.00	650.90	7.49
₪ 56.37	₪ 36.32	₪ 198.17	₪ 290.86	

סה"כ צריכה

סה"כ לתשלום

210.98 ₪	תשלום קבוע	
11.30 ₪	תשלום עבור גודל חיבור בKVA (3x63)	
513.15 ₪	סה"כ לתשלום	לא כולל מע"מ

התפלגות חיוב בש"ח לפי תעו"ז

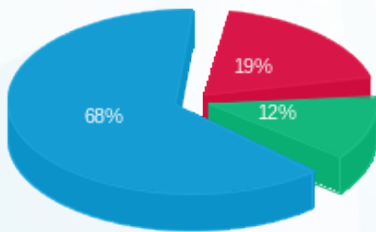

- פסגה (₪ 62.60)
- גבע (₪ 75.30)
- שפל (₪ 513.00)

הסטוריית צריכה בקוט"ש

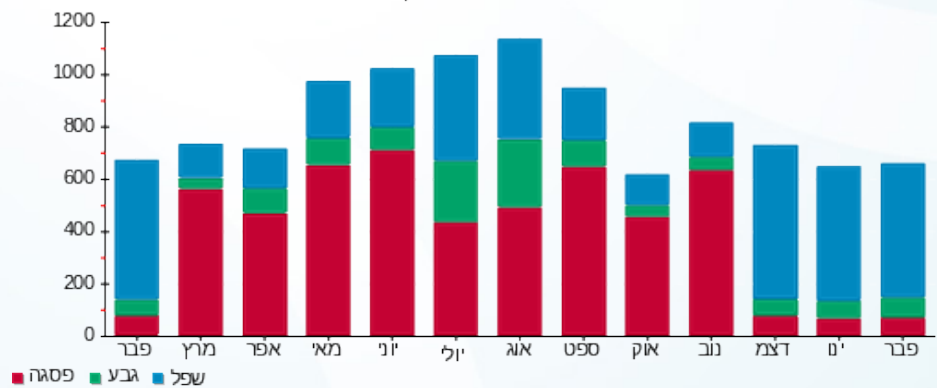



23/03/23

תאריך הפקה:

28/02/23

תאריך קריאה נוכחית:

01/02/23

תאריך קריאה קודמת:

שם דייר: בניין C - צים
שם אתר: מרכז עזריאלי חולון

לקוח/ה נכבד/ה, אנו מתכבדים להגיש את חישוב צריכת החשמל לתקופה 01/02/23 - 28/02/23:

בניין C צים - 1 - 16048024(0x0)

סוג תעריף	סוג צריכה	קריאה קודמת	קריאה נוכחית	סה"כ צריכה בקוט"ש	מחיר לקוט"ש בא"ג	סה"כ לתשלום
פרטי חשבון עבור תאריכים:						
777	פסגה	01/02/23	28/02/23	197.30	90.04	177.65 ₪
778	גבע	11,015.50	11,195.90	180.40	48.24	87.02 ₪
779	שפל	36,579.70	37,796.60	1,216.90	38.63	470.09 ₪

סה"כ לדייר:

פסגה	גבע	שפל	סה"כ	שיא ביקוש
197.30	180.40	1,216.90	1,594.60	13.66
177.65 ₪	87.02 ₪	470.09 ₪	734.76 ₪	

סה"כ צריכה

סה"כ לתשלום

210.98 ₪	תשלום קבוע	
0.00 ₪	תשלום עבור גודל חיבור בKVA (0x0)	
945.74 ₪	סה"כ לתשלום	לא כולל מע"מ

התפלגות חיוב בש"ח לפי תעו"ז

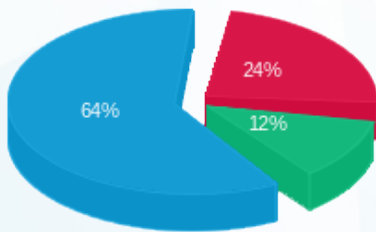

- פסגה (177.65 ₪) - 64%
- גבע (87.02 ₪) - 24%
- שפל (470.09 ₪) - 12%

הסטוריית צריכה בקוט"ש

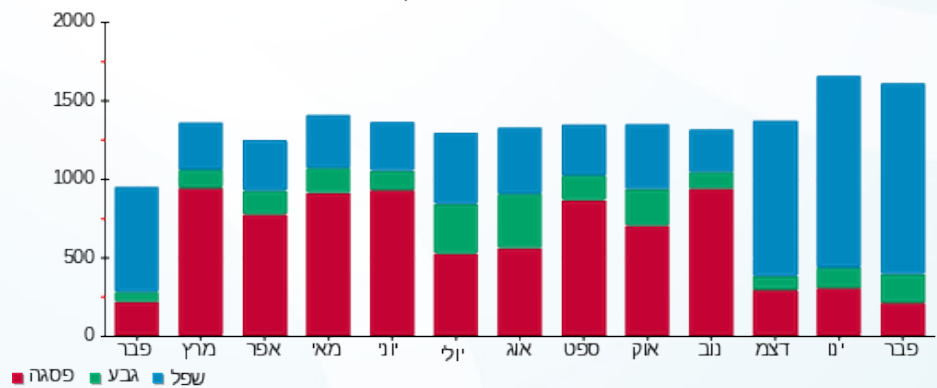



23/03/23

תאריך הפקה:

שם דייר: בניין C - ק.0 - קפה לנדזור - מחסן קירור
שם אתר: מרכז עזריאלי חולון

28/02/23

תאריך קריאה נוכחית:

01/02/23

תאריך קריאה קודמת:

לקוח/ה נכבד/ה, אנו מתכבדים להגיש את חישוב צריכת החשמל לתקופה 01/02/23 - 28/02/23:

בניין C - ק.0 - קפה לנדזור - מחסן קירור - 4 - 13044085 (3x125)

סוג תעריף	סוג צריכה	קריאה קודמת	קריאה נוכחית	סה"כ צריכה בקוט"ש	מחיר לקוט"ש בא"ג	סה"כ לתשלום
פרטי חשבון עבור תאריכים:						
777	פסגה	01/02/23	28/02/23	478.10	90.04	430.48 ₪
778	גבע	25,744.70	25,981.70	237.00	48.24	114.33 ₪
779	שפל	79,601.40	81,404.00	1,802.60	38.63	696.34 ₪

סה"כ לדייר:

פסגה	גבע	שפל	סה"כ	שיא ביקוש
478.10	237.00	1,802.60	2,517.70	4.86
430.48 ₪	114.33 ₪	696.34 ₪	1,241.15 ₪	

סה"כ צריכה

סה"כ לתשלום

210.98 ₪	תשלום קבוע	
22.43 ₪	תשלום עבור גודל חיבור בKVA (3x125)	
1,474.56 ₪	סה"כ לתשלום	לא כולל מע"מ

התפלגות חיוב בש"ח לפי תע"ז

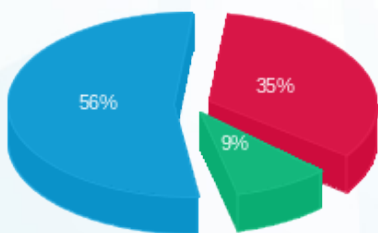

- פסגה (430.48 ₪) 56%
- גבע (114.33 ₪) 9%
- שפל (696.34 ₪) 35%

הסטוריית צריכה בקוט"ש

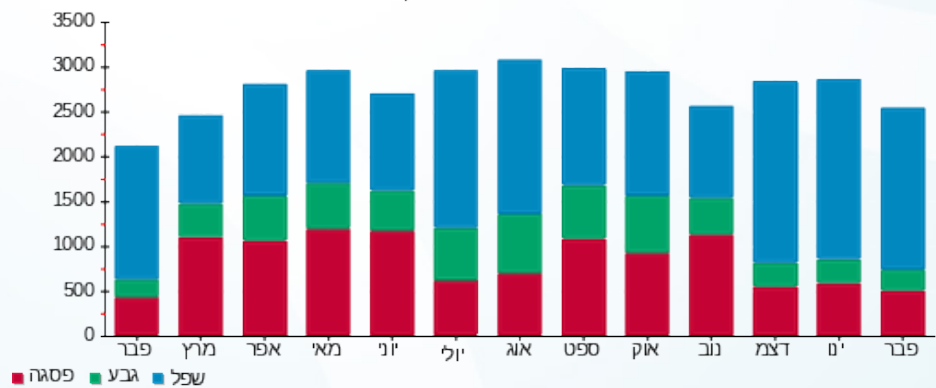



23/03/23

תאריך הפקדה:

שם דייר: בניין C - ק.0 - סנוקר
שם אתר: מרכז עזריאלי חולון

28/02/23

תאריך קריאה נוכחית:

01/02/23

תאריך קריאה קודמת:

לקוח/ה נכבד/ה, אנו מתכבדים להגיש את חישוב צריכת החשמל לתקופה 01/02/23 - 28/02/23:

בניין C סנוקר ק.0 - 1 - 13044085 (3x160)

סה"כ לתשלום	מחיר לקוט"ש בא"ג	סה"כ צריכה בקוט"ש	קריאה נוכחית	קריאה קודמת	סוג צריכה	סוג תעריף
			28/02/23	01/02/23		פרטי חשבון עבור תאריכים:
₪ 840.61	90.04	933.60	44,514.88	43,581.28	פסגה	777
₪ 119.48	48.24	247.68	27,308.64	27,060.96	גבע	778
₪ 1,079.54	38.63	2,794.56	101,713.76	98,919.20	שפל	779

סה"כ לדייר:

שיא ביקוש	סה"כ	שפל	גבע	פסגה
29.48	3,975.84	2,794.56	247.68	933.60
	₪ 2,039.63	₪ 1,079.54	₪ 119.48	₪ 840.61

סה"כ צריכה

סה"כ לתשלום

₪ 210.98	תשלום קבוע	
₪ 28.71	תשלום עבור גודל חיבור בKVA (3x160)	
₪ 2,279.32	סה"כ לתשלום	לא כולל מע"מ

התפלגות חיוב בש"ח לפי תע"ז

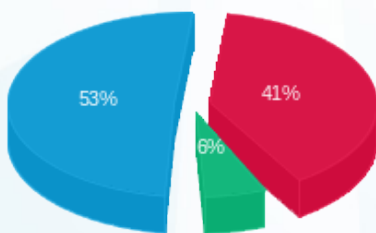

- פסגה (₪ 840.61) 53%
- גבע (₪ 119.48) 6%
- שפל (₪ 1,079.54) 41%

הסטוריית צריכה בקוט"ש

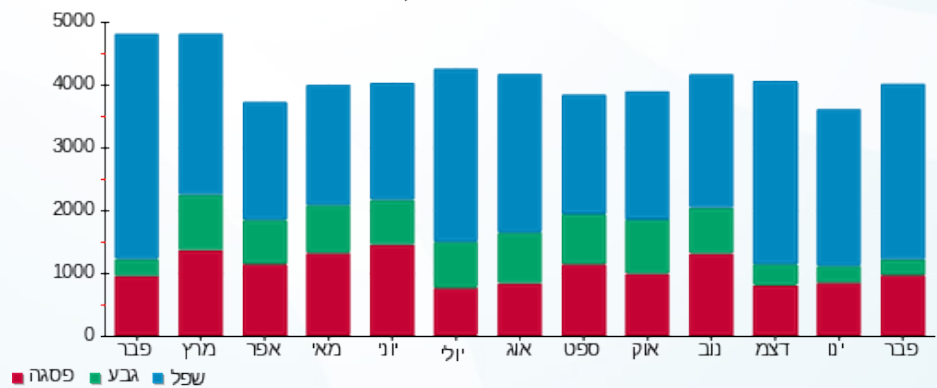



23/03/23

תאריך הפקה:

שם דייר: בניין C - ק.01 - חברת דרכא
שם אתר: מרכז עזריאלי חולון

28/02/23

תאריך קריאה נוכחית:

01/02/23

תאריך קריאה קודמת:

לקוח/ה נכבד/ה, אנו מתכבדים להגיש את חישוב צריכת החשמל לתקופה 01/02/23 - 28/02/23:

בניין C חברת דרכא ק.1 - 1 - 17013966(3x200)

סוג תעריף	סוג צריכה	קריאה קודמת	קריאה נוכחית	סה"כ צריכה בקוט"ש	מחיר לקוט"ש בא"ג	סה"כ לתשלום
פרטי חשבון עבור תאריכים:						
777	פסגה	01/02/23	28/02/23	1,367.73	90.04	1,231.51 ₪
778	גבע	28,327.70	29,455.32	1,127.62	48.24	543.96 ₪
779	שפל	83,464.70	90,633.23	7,168.53	38.63	2,769.20 ₪

סה"כ לדייר:

פסגה	גבע	שפל	סה"כ	שיא ביקוש
1,367.73	1,127.62	7,168.53	9,663.88	
1,231.51 ₪	543.96 ₪	2,769.20 ₪	4,544.67 ₪	

סה"כ צריכה

סה"כ לתשלום

210.98 ₪	תשלום קבוע	
35.89 ₪	תשלום עבור גודל חיבור בKVA (3x200)	
4,791.54 ₪	סה"כ לתשלום	לא כולל מע"מ

התפלגות חיוב בש"ח לפי תע"ז

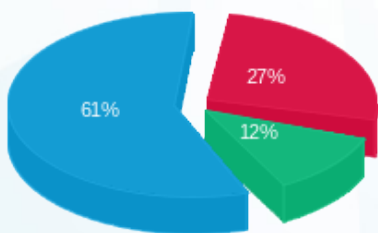

■ פסגה (1,231.51 ₪)
■ גבע (543.96 ₪)
■ שפל (2,769.20 ₪)

הסטוריית צריכה בקוט"ש

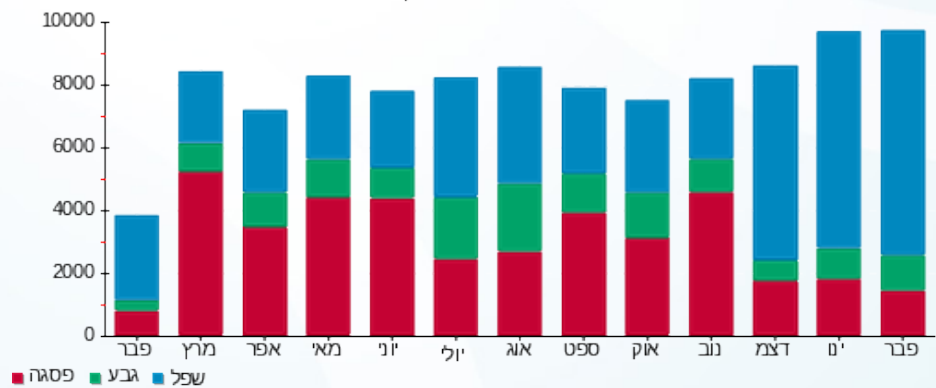



23/03/23

תאריך הפקה:

שם דייר: בניין C - ק.02-03 - חברת איילון
שם אתר: מרכז עזריאלי חולון

28/02/23

תאריך קריאה נוכחית:

01/02/23

תאריך קריאה קודמת:

לקוח/ה נכבד/ה, אנו מתכבדים להגיש את חישוב צריכת החשמל לתקופה 01/02/23 - 28/02/23:

בניין C חברת איילון ק.2 - 1 - 16224402(3x400)

סוג תעריף	סוג צריכה	קריאה קודמת	קריאה נוכחית	סה"כ צריכה בקוט"ש	מחיר לקוט"ש בא"ג	סה"כ לתשלום
פרטי חשבון עבור תאריכים:						
777	פסגה	01/02/23	28/02/23	1,849.40	90.04	1,665.20 ₪
778	גבע	110,242.71	111,461.21	1,218.50	48.24	587.80 ₪
779	שפל	309,965.17	318,314.97	8,349.80	38.63	3,225.53 ₪

בניין C חברת איילון ק.3 - 1 - 16224403(3x400)

סוג תעריף	סוג צריכה	קריאה קודמת	קריאה נוכחית	סה"כ צריכה בקוט"ש	מחיר לקוט"ש בא"ג	סה"כ לתשלום
פרטי חשבון עבור תאריכים:						
777	פסגה	176,037.00	177,364.50	1,327.50	90.04	1,195.28 ₪
778	גבע	60,061.07	60,718.87	657.80	48.24	317.32 ₪
779	שפל	164,561.00	169,257.70	4,696.70	38.63	1,814.34 ₪

סה"כ לדירה:

פסגה	גבע	שפל	סה"כ	שיא ביקוש
3,176.90	1,876.30	13,046.50	18,099.70	
2,860.48 ₪	905.13 ₪	5,039.86 ₪	8,805.47 ₪	

סה"כ צריכה

סה"כ לתשלום

210.98 ₪	תשלום קבוע	
143.55 ₪	תשלום עבור גודל חיבור בKVA (3x800)	
9,160.00 ₪	סה"כ לתשלום	לא כולל מע"מ

התפלגות חיוב בש"ח לפי תע"ז

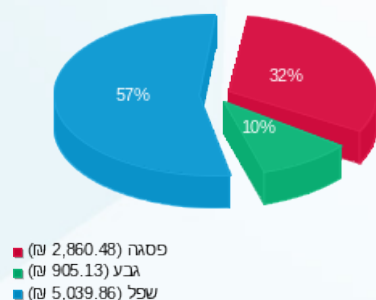

הסטוריית צריכה בקוט"ש

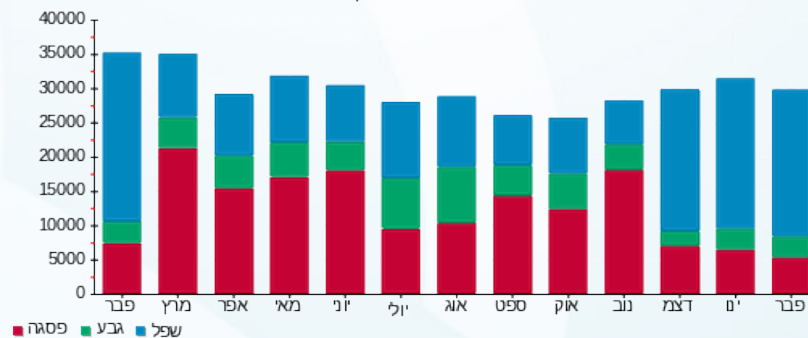

23/03/23 תאריך הפקה: **שם דייר: בניין C - ק.04 - ב.ג טריידינג אדיוקיישן בע"מ (ביג שוט)**
 28/02/23 תאריך קריאה נוכחית: **שם אתר: מרכז עזריאלי חולון**
 01/02/23 תאריך קריאה קודמת:

לקוח/ה נכבד/ה, אנו מתכבדים להגיש את חישוב צריכת החשמל לתקופה 01/02/23 - 28/02/23:

בניין C - ק.04 - ב.ג טריידינג אדיוקיישן בע"מ (ביג שוט) - 3 - 16048024(3x160)

סוג תעריף	סוג צריכה	קריאה קודמת	קריאה נוכחית	סה"כ צריכה בקוט"ש	מחיר לקוט"ש בא"ג	סה"כ לתשלום
פרטי חשבון עבור תאריכים:						
777	פסגה	01/02/23	28/02/23	797.20	90.04	717.80 ₪
778	גבע	11,839.80	12,090.00	250.20	48.24	120.70 ₪
779	שפל	34,969.20	37,346.60	2,377.40	38.63	918.39 ₪

סה"כ לדיר:

פסגה	גבע	שפל	סה"כ	שיא ביקוש
797.20	250.20	2,377.40	3,424.80	11.15
717.80 ₪	120.70 ₪	918.39 ₪	1,756.88 ₪	

סה"כ צריכה
סה"כ לתשלום

210.98 ₪	תשלום קבוע	
28.71 ₪	תשלום עבור גודל חיבור בKVA (3x160)	
1,996.58 ₪	סה"כ לתשלום	לא כולל מע"מ

התפלגות חיוב בש"ח לפי תעו"ז

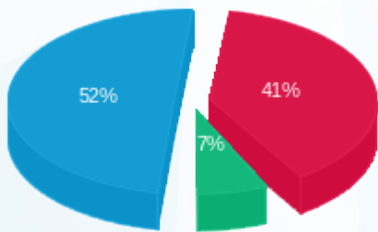

■ פסגה (717.80 ₪)
 ■ גבע (120.70 ₪)
 ■ שפל (918.39 ₪)

הסטוריית צריכה בקוט"ש

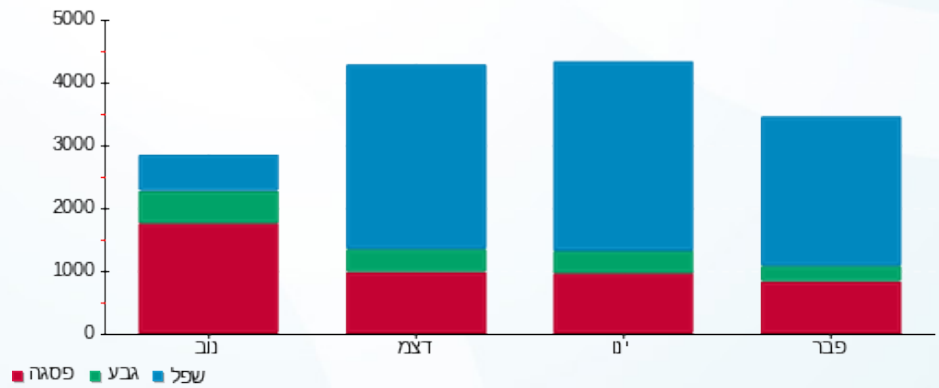

23/03/23 תאריך הפקה:
 28/02/23 תאריך קריאה נוכחית:
 01/02/23 תאריך קריאה קודמת:

שם דייר: בניין C - ק.04 - פינדרס נדלן בע"מ
 שם אתר: מרכז עזריאלי חולון

לקוח/ה נכבד/ה, אנו מתכבדים להגיש את חישוב צריכת החשמל לתקופה 01/02/23 - 28/02/23:

בניין C - ק.04 - פינדרס נדלן בע"מ - 2 - 16048024(0x0)

סוג תעריף	סוג צריכה	קריאה קודמת	קריאה נוכחית	סה"כ צריכה בקוט"ש	מחיר לקוט"ש בא"ג	סה"כ לתשלום
פרטי חשבון עבור תאריכים:						
777	פסגה	01/02/23	28/02/23	7,992.30	90.04	710.63 ₪
778	גבע	2,148.30	2,151.20	2.90	48.24	1.40 ₪
779	שפל	5,831.70	5,860.70	29.00	38.63	11.20 ₪

סה"כ לדייר:

פסגה	גבע	שפל	סה"כ	שיא ביקוש
7.10	2.90	29.00	39.00	4.03
710.63 ₪	1.40 ₪	11.20 ₪	710.63 ₪	18.99 ₪

סה"כ צריכה
 סה"כ לתשלום

210.98 ₪	תשלום קבוע	
0.00 ₪	תשלום עבור גודל חיבור בKVA (0x0)	
229.97 ₪	סה"כ לתשלום	לא כולל מע"מ

התפלגות חיוב בש"ח לפי תעו"ז

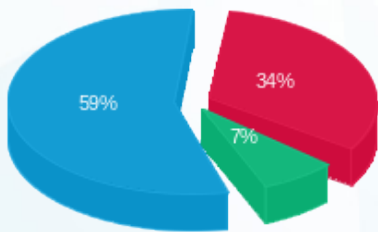

פסגה (7.10 ₪) 59%
 גבע (1.40 ₪) 7%
 שפל (11.20 ₪) 34%

הסטוריית צריכה בקוט"ש

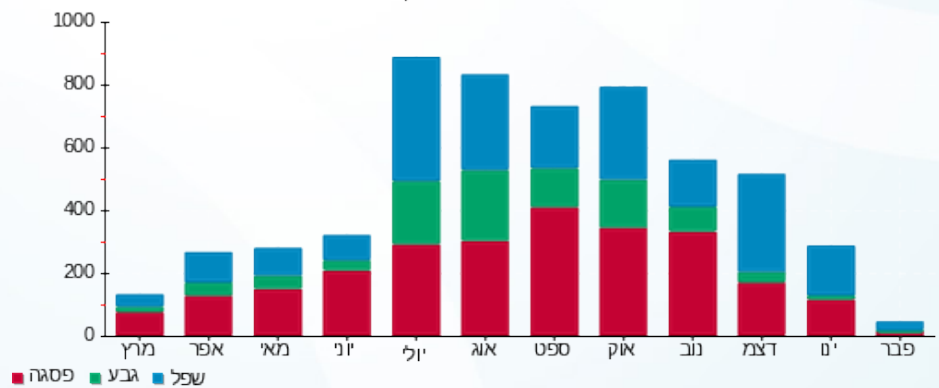



23/03/23

תאריך הפקה:

שם דייר: בניין C - ק.04 - שופרסל

28/02/23

תאריך קריאה נוכחית:

שם אתר: מרכז עזריאלי חולון

01/02/23

תאריך קריאה קודמת:

לקוח/ה נכבד/ה, אנו מתכבדים להגיש את חישוב צריכת החשמל לתקופה 01/02/23 - 28/02/23:

בניין C - ק.04 - שופרסל - 4 - 16048024(3x160)

סוג תעריף	סוג צריכה	קריאה קודמת	קריאה נוכחית	סה"כ צריכה בקוט"ש	מחיר לקוט"ש בא"ג	סה"כ לתשלום
פרטי חשבון עבור תאריכים:						
777	פסגה	01/02/23	28/02/23	595.60	90.04	536.28 ₪
778	גבע	40,566.60	40,823.00	256.40	48.24	123.69 ₪
779	שפל	117,695.20	120,268.60	2,573.40	38.63	994.10 ₪

סה"כ לדייר:

פסגה	גבע	שפל	סה"כ	שיא ביקוש
595.60	256.40	2,573.40	3,425.40	25.15
536.28 ₪	123.69 ₪	994.10 ₪	1,654.07 ₪	

סה"כ צריכה

סה"כ לתשלום

210.98 ₪	תשלום קבוע	
28.71 ₪	תשלום עבור גודל חיבור בKVA (3x160)	
1,893.76 ₪	סה"כ לתשלום	לא כולל מע"מ

התפלגות חיוב בש"ח לפי תע"ז

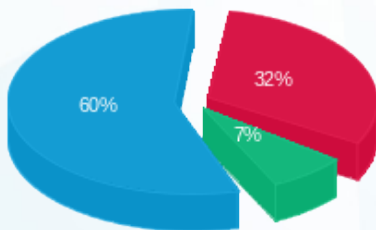

- פסגה (536.28 ₪) - 60%
- גבע (123.69 ₪) - 32%
- שפל (994.10 ₪) - 7%

הסטוריית צריכה בקוט"ש

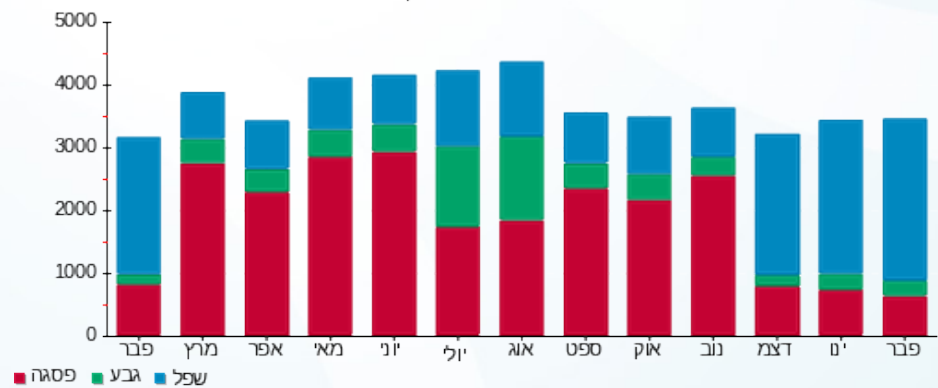

23/03/23 תאריך הפקה:
 28/02/23 תאריך קריאה נוכחית:
 01/02/23 תאריך קריאה קודמת:

שם דייר: בניין C - ק.05 - ד"ר אנדי
 שם אתר: מרכז עזריאלי חולון

לקוח/ה נכבד/ה, אנו מתכבדים להגיש את חישוב צריכת החשמל לתקופה 01/02/23 - 28/02/23:

בניין C ד"ר אנדי ק.5 - 2 - 16048023(3x125)

סוג תעריף	סוג צריכה	קריאה קודמת	קריאה נוכחית	סה"כ צריכה בקוט"ש	מחיר לקוט"ש בא"ג	סה"כ לתשלום
פרטי חשבון עבור תאריכים:						
777	פסגה	01/02/23	28/02/23	855.40	90.04	770.20 ₪
778	גבע	30,209.20	30,404.60	195.40	48.24	94.26 ₪
779	שפל	75,036.70	77,518.30	2,481.60	38.63	958.64 ₪

סה"כ לדיר:

פסגה	גבע	שפל	סה"כ	שיא ביקוש
855.40	195.40	2,481.60	3,532.40	23.40
770.20 ₪	94.26 ₪	958.64 ₪	1,823.11 ₪	

סה"כ צריכה
 סה"כ לתשלום

210.98 ₪	תשלום קבוע	
22.43 ₪	תשלום עבור גודל חיבור בKVA (3x125)	
2,056.51 ₪	סה"כ לתשלום	לא כולל מע"מ

התפלגות חיוב בש"ח לפי תעו"ז

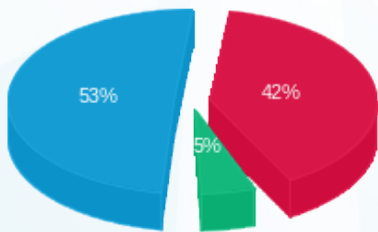

■ פסגה (770.20 ₪)
 ■ גבע (94.26 ₪)
 ■ שפל (958.64 ₪)

הסטוריית צריכה בקוט"ש

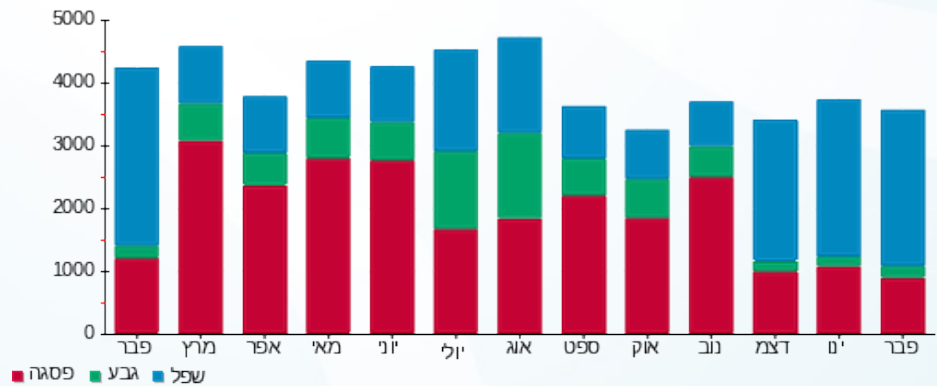



23/03/23

תאריך הפקה:

שם דייר: בניין C - ק.05 - ד"ר אנדי ממ"ד
שם אתר: מרכז עזריאלי חולון

28/02/23

תאריך קריאה נוכחית:

01/02/23

תאריך קריאה קודמת:

לקוח/ה נכבד/ה, אנו מתכבדים להגיש את חישוב צריכת החשמל לתקופה 01/02/23 - 28/02/23:

בניין C ד"ר אנדי ממ"ד ק.5 - 1 - 14014307(3x25)

סוג תעריף	סוג צריכה	קריאה קודמת	קריאה נוכחית	סה"כ צריכה בקוט"ש	מחיר לקוט"ש בא"ג	סה"כ לתשלום
פרטי חשבון עבור תאריכים:						
777	פסגה	01/02/23	28/02/23	10.90	90.04	9.81 ₪
778	גבע	238.30	242.40	4.10	48.24	1.98 ₪
779	שפל	584.40	621.50	37.10	38.63	14.33 ₪

סה"כ לדייר:

פסגה	גבע	שפל	סה"כ	שיא ביקוש
10.90	4.10	37.10	52.10	
9.81 ₪	1.98 ₪	14.33 ₪	26.12 ₪	

סה"כ צריכה

סה"כ לתשלום

0.00 ₪	תשלום קבוע	
4.49 ₪	תשלום עבור גודל חיבור בKVA (3x25)	
30.61 ₪	סה"כ לתשלום	לא כולל מע"מ

התפלגות חיוב בש"ח לפי תע"ז

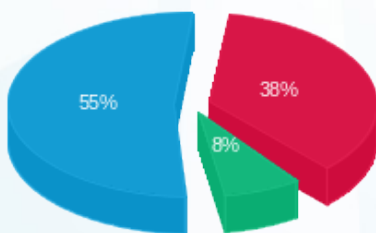

- פסגה (9.81 ₪) - 55%
- גבע (1.98 ₪) - 8%
- שפל (14.33 ₪) - 38%

הסטוריית צריכה בקוט"ש

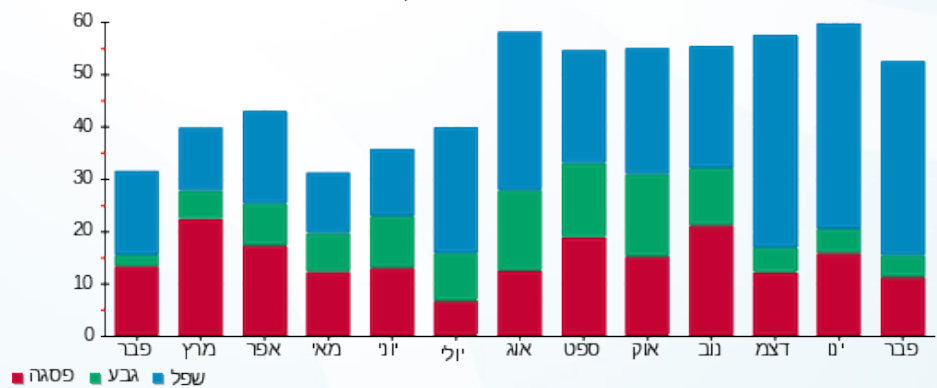



23/03/23

תאריך הפקה:

שם דייר: בניין C - ק.05 - הרבולייף
שם אתר: מרכז עזריאלי חולון

28/02/23

תאריך קריאה נוכחית:

01/02/23

תאריך קריאה קודמת:

לקוח/ה נכבד/ה, אנו מתכבדים להגיש את חישוב צריכת החשמל לתקופה 01/02/23 - 28/02/23:

בניין C - ק.05 - הרבולייף - 3 - 16048023 (3x100)

סוג תעריף	סוג צריכה	קריאה קודמת	קריאה נוכחית	סה"כ צריכה בקוט"ש	מחיר לקוט"ש בא"ג	סה"כ לתשלום
פרטי חשבון עבור תאריכים:						
777	פסגה	01/02/23	28/02/23	391.00	90.04	352.06 ₪
778	גבע	18,112.10	18,302.10	190.00	48.24	91.66 ₪
779	שפל	53,291.10	54,804.50	1,513.40	38.63	584.63 ₪

סה"כ לדייר:

פסגה	גבע	שפל	סה"כ	שיא ביקוש
391.00	190.00	1,513.40	2,094.40	15.75
352.06 ₪	91.66 ₪	584.63 ₪	1,028.34 ₪	

סה"כ צריכה

סה"כ לתשלום

210.98 ₪	תשלום קבוע	
17.94 ₪	תשלום עבור גודל חיבור בKVA (3x100)	
1,257.26 ₪	סה"כ לתשלום	לא כולל מע"מ

התפלגות חיוב בש"ח לפי תעו"ז

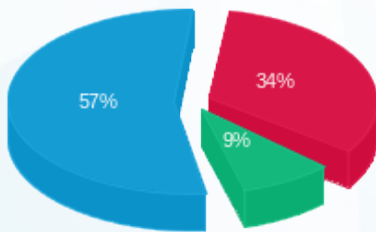

- פסגה (352.06 ₪) - 57%
- גבע (91.66 ₪) - 9%
- שפל (584.63 ₪) - 34%

הסטוריית צריכה בקוט"ש

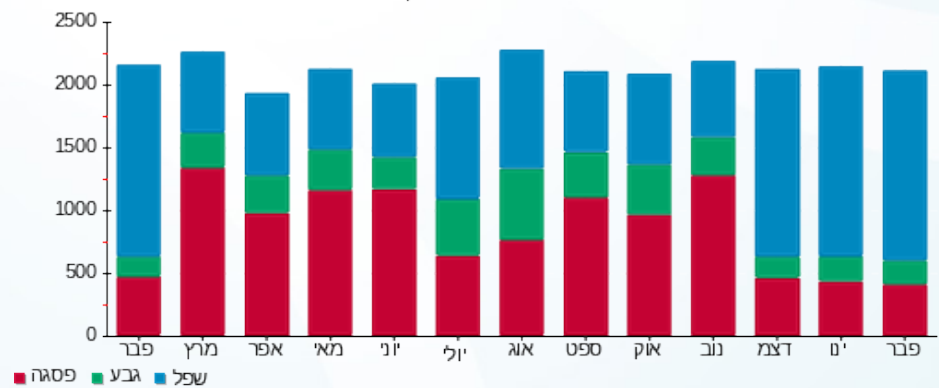

23/03/23 תאריך הפקה:
 28/02/23 תאריך קריאה נוכחית:
 01/02/23 תאריך קריאה קודמת:

שם דייר: בניין C - ק.05 - חברת דרכא
 שם אתר: מרכז עזריאלי חולון

לקוח/ה נכבד/ה, אנו מתכבדים להגיש את חישוב צריכת החשמל לתקופה 01/02/23 - 28/02/23:

בניין C - ק.05 - חברת דרכא - 4 - 16048023 (3x100)

סוג תעריף	סוג צריכה	קריאה קודמת	קריאה נוכחית	סה"כ צריכה בקוט"ש	מחיר לקוט"ש בא"ג	סה"כ לתשלום
פרטי חשבון עבור תאריכים:						
777	פסגה	01/02/23	28/02/23	39.30	90.04	35.39 ₪
778	גבע	1,835.50	1,874.80	39.30	48.24	18.96 ₪
779	שפל	6,883.00	7,225.20	342.20	38.63	132.19 ₪

סה"כ לדייר:

פסגה	גבע	שפל	סה"כ	שיא ביקוש
39.30	39.30	342.20	420.80	10.37
₪ 35.39	₪ 18.96	₪ 132.19	₪ 186.54	

סה"כ צריכה
 סה"כ לתשלום

210.98 ₪	תשלום קבוע	
17.94 ₪	תשלום עבור גודל חיבור בKVA (3x100)	
415.46 ₪	סה"כ לתשלום	לא כולל מע"מ

התפלגות חיוב בש"ח לפי תעו"ז

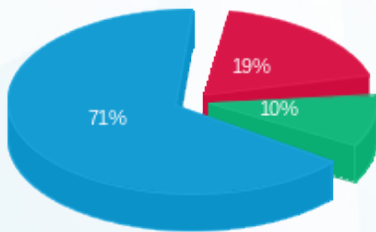

■ פסגה (₪ 35.39)
 ■ גבע (₪ 18.96)
 ■ שפל (₪ 132.19)

הסטוריית צריכה בקוט"ש

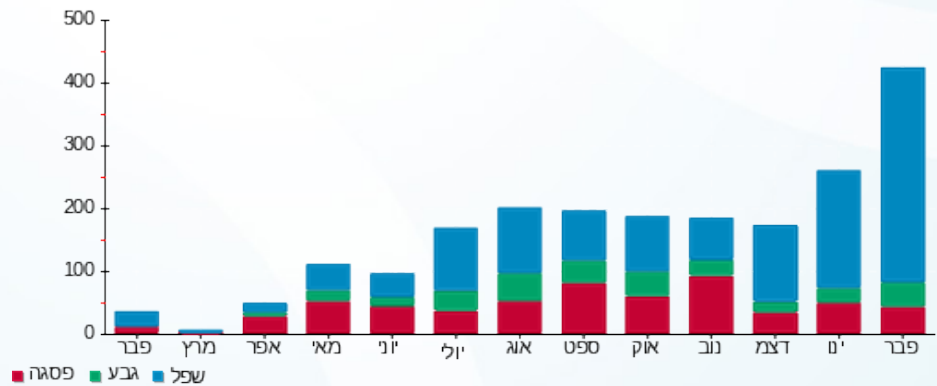



23/03/23

תאריך הפקה:

שם דייר: בניין C - ק.06 יח' 01 - ד'אפולוניה
שם אתר: מרכז עזריאלי חולון

28/02/23

תאריך קריאה נוכחית:

01/02/23

תאריך קריאה קודמת:

לקוח/ה נכבד/ה, אנו מתכבדים להגיש את חישוב צריכת החשמל לתקופה 01/02/23 - 28/02/23:

ד'אפולוניה יח1 בניין 1 - (0x0)15114149 - C

סוג תעריף	סוג צריכה	קריאה קודמת	קריאה נוכחית	סה"כ צריכה בקוט"ש	מחיר לקוט"ש בא"ג	סה"כ לתשלום
פרטי חשבון עבור תאריכים:						
777	פסגה	01/02/23	28/02/23	15.30	90.04	13.78 ₪
778	גבע	1,094.75	1,102.70	7.95	48.24	3.84 ₪
779	שפל	3,567.65	3,782.15	214.50	38.63	82.86 ₪

סה"כ לדייר:

פסגה	גבע	שפל	סה"כ	שיא ביקוש
15.30	7.95	214.50	237.75	5.03
13.78 ₪	3.84 ₪	82.86 ₪	100.47 ₪	

סה"כ צריכה

סה"כ לתשלום

210.98 ₪	תשלום קבוע	
0.00 ₪	תשלום עבור גודל חיבור בKVA (0x0)	
311.45 ₪	סה"כ לתשלום	לא כולל מע"מ

התפלגות חיוב בש"ח לפי תעו"ז

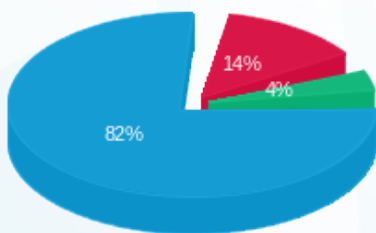

- פסגה (13.78 ₪)
- גבע (3.84 ₪)
- שפל (82.86 ₪)

הסטוריית צריכה בקוט"ש

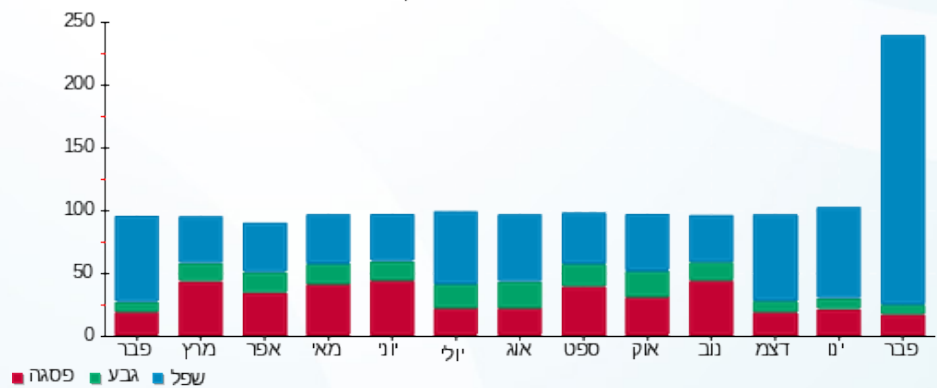

- פסגה
- גבע
- שפל



23/03/23 תאריך הפקה:
 28/02/23 תאריך קריאה נוכחי:
 01/02/23 תאריך קריאה קודמת:

שם דייר: בניין C - ק.06 יח' 02 - יאנה פירסוב
 שם אתר: מרכז עזריאלי חולון

לקוח/ה נכבד/ה, אנו מתכבדים להגיש את חישוב צריכת החשמל לתקופה 01/02/23 - 28/02/23:

בניין C - ק.06 יח' 02 - יאנה פירסוב - 2 - 15114149(0x0)

סוג תעריף	סוג צריכה	קריאה קודמת	קריאה נוכחית	סה"כ צריכה בקוט"ש	מחיר לקוט"ש בא"ג	סה"כ לתשלום
פרטי חשבון עבור תאריכים:						
777	פסגה	01/02/23	28/02/23	11.75	90.04	10.58 ₪
778	גבע	1,203.75	1,205.15	1.40	48.24	0.68 ₪
779	שפל	3,063.05	3,136.05	73.00	38.63	28.20 ₪

סה"כ לדייר:

פסגה	גבע	שפל	סה"כ	שיא ביקוש
11.75	1.40	73.00	86.15	1.00
10.58 ₪	0.68 ₪	28.20 ₪	39.45 ₪	

סה"כ צריכה
 סה"כ לתשלום

210.98 ₪	תשלום קבוע	
0.00 ₪	תשלום עבור גודל חיבור בKVA (0x0)	
250.43 ₪	סה"כ לתשלום	לא כולל מע"מ

התפלגות חיוב בש"ח לפי תעו"ז

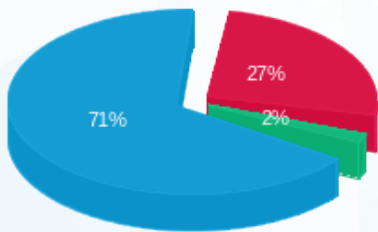

■ פסגה (10.58 ₪)
 ■ גבע (0.68 ₪)
 ■ שפל (28.20 ₪)

הסטוריית צריכה בקוט"ש

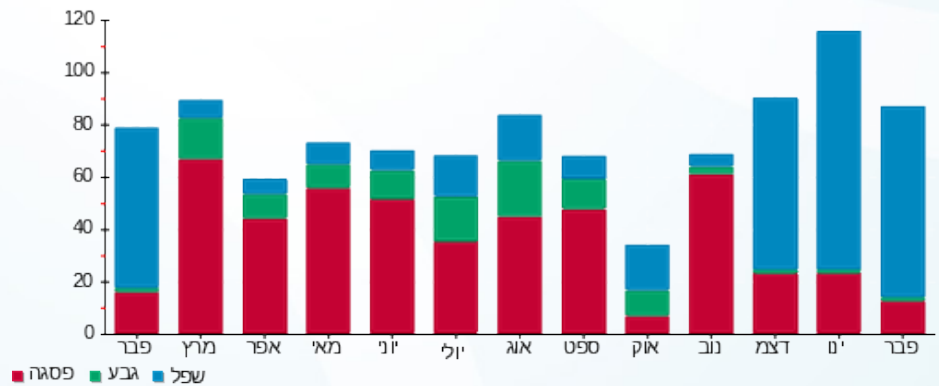



23/03/23

תאריך הפקה:

שם דייר: בניין C - ק.06 יח' 03 - סנדל מודי ושות' רו"ח
שם אתר: מרכז עזריאלי חולון

28/02/23

תאריך קריאה נוכחית:

01/02/23

תאריך קריאה קודמת:

לקוח/ה נכבד/ה, אנו מתכבדים להגיש את חישוב צריכת החשמל לתקופה 01/02/23 - 28/02/23:

בניין C ק.06 יח' 03 - סנדל מודי ושות' רו"ח - 3 - 15114149(0x0)

סוג תעריף	סוג צריכה	קריאה קודמת	קריאה נוכחית	סה"כ צריכה בקוט"ש	מחיר לקוט"ש בא"ג	סה"כ לתשלום
פרטי חשבון עבור תאריכים:						
777	פסגה	01/02/23	28/02/23	187.15	90.04	168.51 ₪
778	גבע	6,172.40	6,259.60	87.20	48.24	42.07 ₪
779	שפל	19,764.50	20,399.95	635.45	38.63	245.47 ₪

סה"כ לדייר:

פסגה	גבע	שפל	סה"כ	שיא ביקוש
187.15	87.20	635.45	909.80	3.21
168.51 ₪	42.07 ₪	245.47 ₪	456.05 ₪	

סה"כ צריכה

סה"כ לתשלום

210.98 ₪	תשלום קבוע	
0.00 ₪	תשלום עבור גודל חיבור בKVA (0x0)	
667.03 ₪	סה"כ לתשלום	לא כולל מע"מ

התפלגות חיוב בש"ח לפי תעו"ז

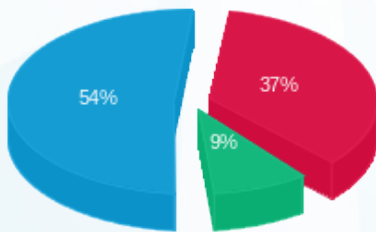

- פסגה (168.51 ₪) 54%
- גבע (42.07 ₪) 9%
- שפל (245.47 ₪) 37%

הסטוריית צריכה בקוט"ש

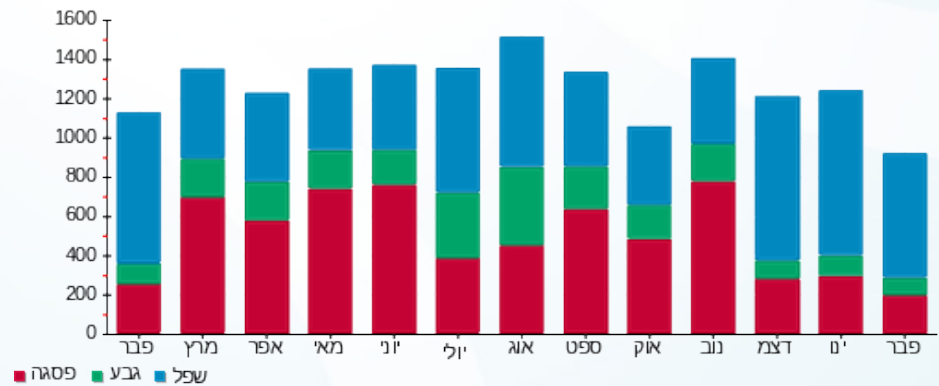



23/03/23

תאריך הפקה:

שם דייר: בניין C - ק.06 יח' 04 - כאן בינוי ייזום וניהול פרויקטים-בוטיק-C-
שם אתר: מרכז עזריאלי חולון

28/02/23

תאריך קריאה נוכחי:

01/02/23

תאריך קריאה קודמת:

לקוח/ה נכבד/ה, אנו מתכבדים להגיש את חישוב צריכת החשמל לתקופה 01/02/23 - 28/02/23:

בניין C - ק.06 יח' 04 - כאן בינוי ייזום וניהול פרויקטים-בוטיק-4 - (0x0)15114149 - C

סוג תעריף	סוג צריכה	קריאה קודמת	קריאה נוכחית	סה"כ צריכה בקוט"ש	מחיר לקוט"ש בא"ג	סה"כ לתשלום
פרטי חשבון עבור תאריכים:						
777	פסגה	01/02/23	28/02/23	30.80	90.04	27.73 ₪
778	גבע	872.10	876.75	4.65	48.24	2.24 ₪
779	שפל	4,133.60	4,156.90	23.30	38.63	9.00 ₪

סה"כ לדייר:

פסגה	גבע	שפל	סה"כ	שיא ביקוש
30.80	4.65	23.30	58.75	1.24
27.73 ₪	2.24 ₪	9.00 ₪	38.98 ₪	

סה"כ צריכה

סה"כ לתשלום

210.98 ₪	תשלום קבוע	
0.00 ₪	תשלום עבור גודל חיבור בKVA (0x0)	
249.96 ₪	סה"כ לתשלום	לא כולל מע"מ

התפלגות חיוב בש"ח לפי תעו"ז

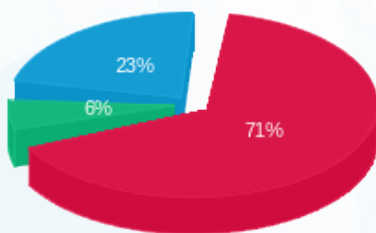

■ פסגה (27.73 ₪)
■ גבע (2.24 ₪)
■ שפל (9.00 ₪)

הסטוריית צריכה בקוט"ש

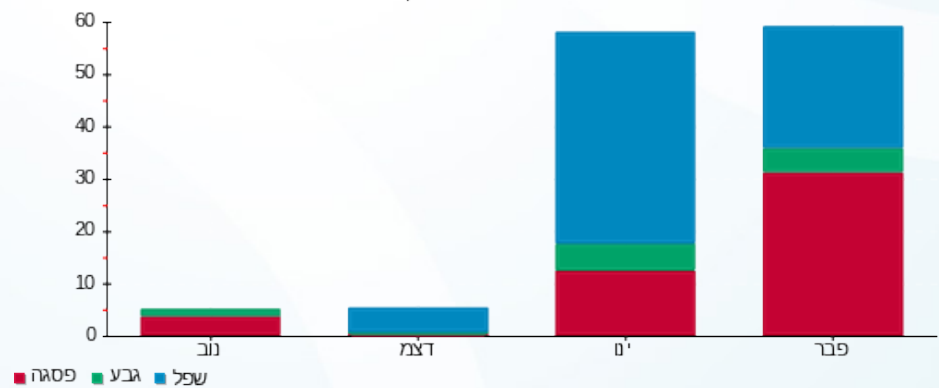

23/03/23 תאריך הפקה:
 28/02/23 תאריך קריאה נוכחית:
 01/02/23 תאריך קריאה קודמת:

שם דייר: בניין C - ק.06 יח' 05 - כאן בינוי
 שם אתר: מרכז עזריאלי חולון

לקוח/ה נכבד/ה, אנו מתכבדים להגיש את חישוב צריכת החשמל לתקופה 01/02/23 - 28/02/23:

בניין C - ק.06 יח' 05 - כאן בינוי - 5 - 15114149(0x0)

סוג תעריף	סוג צריכה	קריאה קודמת	קריאה נוכחית	סה"כ צריכה בקוט"ש	מחיר לקוט"ש בא"ג	סה"כ לתשלום
פרטי חשבון עבור תאריכים:						
777	פסגה	01/02/23	28/02/23	11.75	90.04	10.58 ₪
778	גבע	1,511.40	1,517.15	5.75	48.24	2.77 ₪
779	שפל	3,957.20	3,992.65	35.45	38.63	13.69 ₪

סה"כ לדייר:

פסגה	גבע	שפל	סה"כ	שיא ביקוש
11.75	5.75	35.45	52.95	1.47
10.58 ₪	2.77 ₪	13.69 ₪	27.05 ₪	

סה"כ צריכה
 סה"כ לתשלום

210.98 ₪	תשלום קבוע	
0.00 ₪	תשלום עבור גודל חיבור בKVA (0x0)	
238.03 ₪	סה"כ לתשלום	לא כולל מע"מ

התפלגות חיוב בש"ח לפי תעו"ז

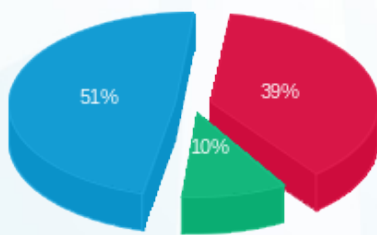

פסגה (10.58 ₪)
 גבע (2.77 ₪)
 שפל (13.69 ₪)

הסטוריית צריכה בקוט"ש

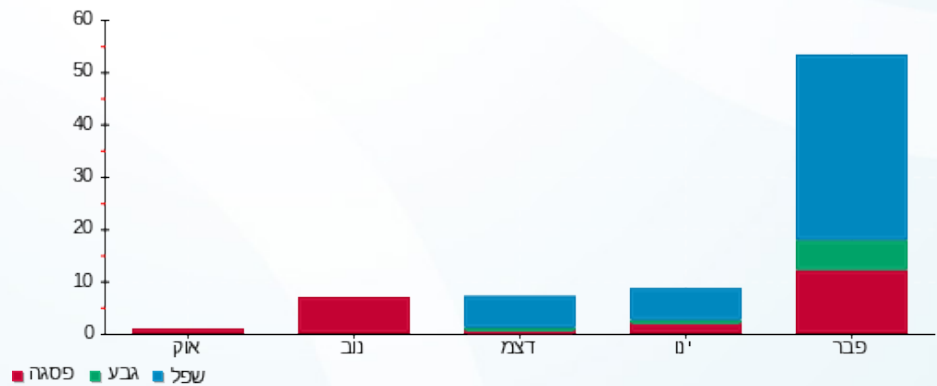



23/03/23

תאריך הפקה:

שם דייר: בניין C - ק.06 יח' 06 - אינסייט לוג'יק ב.י בע"מ
שם אתר: מרכז עזריאלי חולון

28/02/23

תאריך קריאה נוכחי:

01/02/23

תאריך קריאה קודמת:

לקוח/ה נכבד/ה, אנו מתכבדים להגיש את חישוב צריכת החשמל לתקופה 01/02/23 - 28/02/23:

בניין C - ק.06 יח' 06 - אינסייט לוג'יק ב.י בע"מ - 6 - 15114149(0x0)

סוג תעריף	סוג צריכה	קריאה קודמת	קריאה נוכחית	סה"כ צריכה בקוט"ש	מחיר לקוט"ש בא"ג	סה"כ לתשלום
		01/02/23	28/02/23			
777	פסגה	2,648.90	2,653.50	4.60	90.04	4.14 ₪
778	גבע	490.45	495.10	4.65	48.24	2.24 ₪
779	שפל	1,950.25	2,007.40	57.15	38.63	22.08 ₪

סה"כ לדייר:

פסגה	גבע	שפל	סה"כ	שיא ביקוש
4.60	4.65	57.15	66.40	3.08
4.14 ₪	2.24 ₪	22.08 ₪	28.46 ₪	

סה"כ צריכה

סה"כ לתשלום

210.98 ₪	תשלום קבוע	
0.00 ₪	תשלום עבור גודל חיבור בKVA (0x0)	
239.44 ₪	סה"כ לתשלום	לא כולל מע"מ

התפלגות חיוב בש"ח לפי תעו"ז

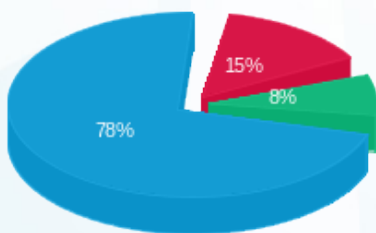

- פסגה (4.14 ₪) 78%
- גבע (2.24 ₪) 8%
- שפל (22.08 ₪) 15%

הסטוריית צריכה בקוט"ש

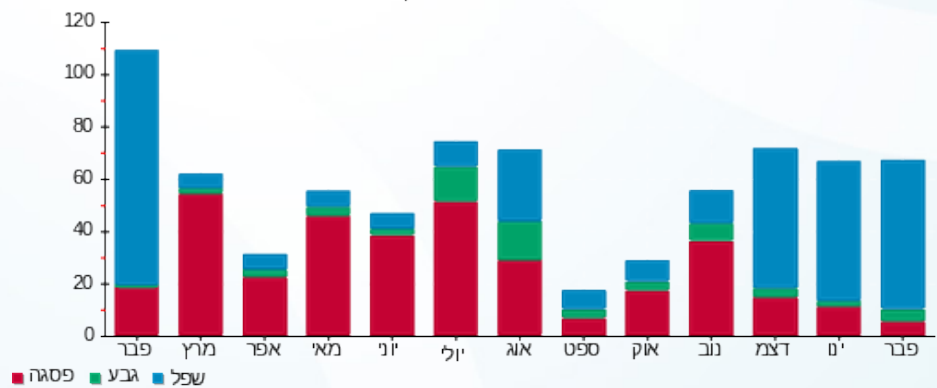



23/03/23

תאריך הפקה:

שם דייר: בניין C - ק.06 יח' 07 - מרינה מזל יוסופוב
שם אתר: מרכז עזריאלי חולון

28/02/23

תאריך קריאה נוכחית:

01/02/23

תאריך קריאה קודמת:

לקוח/ה נכבד/ה, אנו מתכבדים להגיש את חישוב צריכת החשמל לתקופה 01/02/23 - 28/02/23:

בניין C - קומה 06 יחידה 07 - 15114149(0x0)

סוג תעריף	סוג צריכה	קריאה קודמת	קריאה נוכחית	סה"כ צריכה בקוט"ש	מחיר לקוט"ש בא"ג	סה"כ לתשלום
פרטי חשבון עבור תאריכים:						
777	פסגה	01/02/23	28/02/23	19.65	90.04	17.69 ₪
778	גבע	1,769.65	1,786.05	16.40	48.24	7.91 ₪
779	שפל	4,883.60	5,178.55	294.95	38.63	113.94 ₪

סה"כ לדייר:

פסגה	גבע	שפל	סה"כ	שיא ביקוש
19.65	16.40	294.95	331.00	5.50
17.69 ₪	7.91 ₪	113.94 ₪	139.54 ₪	

סה"כ צריכה

סה"כ לתשלום

210.98 ₪	תשלום קבוע	
0.00 ₪	תשלום עבור גודל חיבור בKVA (0x0)	
350.52 ₪	סה"כ לתשלום	לא כולל מע"מ

התפלגות חיוב בש"ח לפי תעו"ז

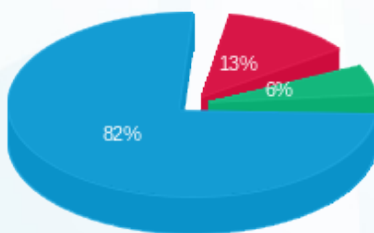

- פסגה (17.69 ₪)
- גבע (7.91 ₪)
- שפל (113.94 ₪)

הסטוריית צריכה בקוט"ש

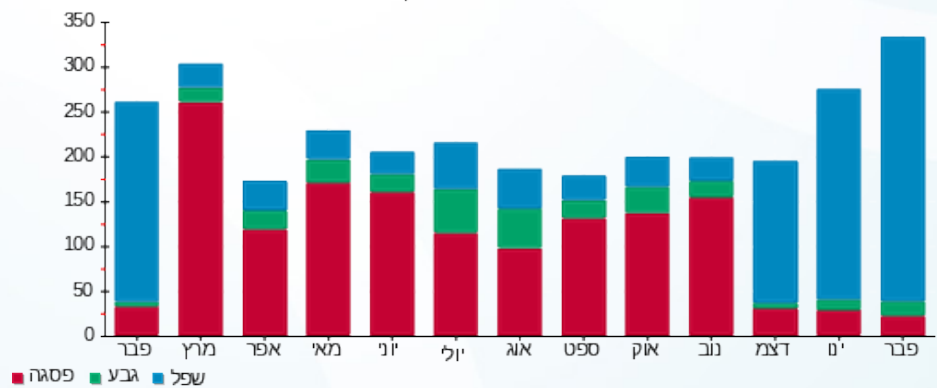

- פסגה
- גבע
- שפל





23/03/23

תאריך הפקה:

שם דייר: בניין C - ק.06 יח' 08 - אורון נדל"ן

28/02/23

תאריך קריאה נוכחית:

שם אתר: מרכז עזריאלי חולון

01/02/23

תאריך קריאה קודמת:

לקוח/ה נכבד/ה, אנו מתכבדים להגיש את חישוב צריכת החשמל לתקופה 01/02/23 - 28/02/23:

בניין C - ק.06 יח' 08 - אורון נדל"ן - 8 - 15114149 (0x0)

סוג תעריף	סוג צריכה	קריאה קודמת	קריאה נוכחית	סה"כ צריכה בקוט"ש	מחיר לקוט"ש בא"ג	סה"כ לתשלום
פרטי חשבון עבור תאריכים:						
777	פסגה	01/02/23	28/02/23	28.55	90.04	25.71 ₪
778	גבע	1,605.15	1,611.35	6.20	48.24	2.99 ₪
779	שפל	4,317.45	4,536.60	219.15	38.63	84.66 ₪

סה"כ לדייר:

פסגה	גבע	שפל	סה"כ	שיא ביקוש
28.55	6.20	219.15	253.90	5.36
25.71 ₪	2.99 ₪	84.66 ₪	113.35 ₪	

סה"כ צריכה

סה"כ לתשלום

210.98 ₪	תשלום קבוע	
0.00 ₪	תשלום עבור גודל חיבור בKVA (0x0)	
324.33 ₪	סה"כ לתשלום	לא כולל מע"מ

התפלגות חיוב בש"ח לפי תעו"ז

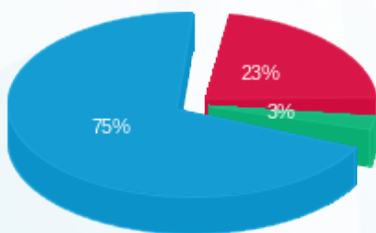

- פסגה (25.71 ₪)
- גבע (2.99 ₪)
- שפל (84.66 ₪)

הסטוריית צריכה בקוט"ש

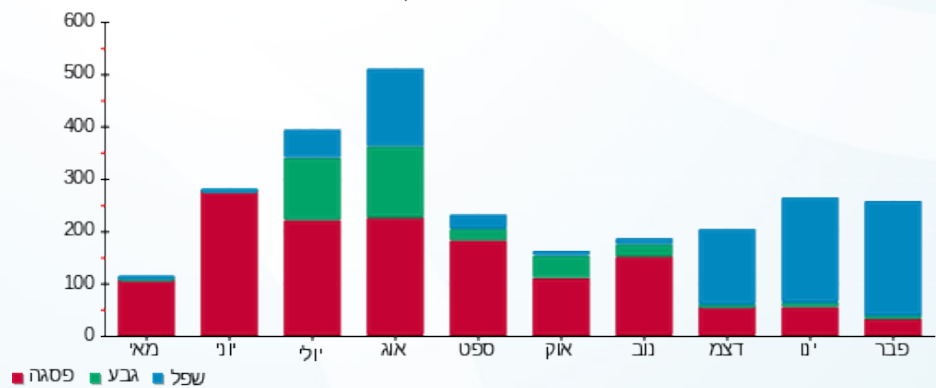

- פסגה
- גבע
- שפל





23/03/23

תאריך הפקה:

שם דייר: בניין C - ק.06 יח' 09 - תלפיות סוכנות לביטוח פנסיוני (2012) בע"מ

28/02/23

תאריך קריאה נוכחי:

שם אתר: מרכז עזריאלי חולון

01/02/23

תאריך קריאה קודמת:

לקוח/ה נכבד/ה, אנו מתכבדים להגיש את חישוב צריכת החשמל לתקופה 01/02/23 - 28/02/23:

בניין C - ק.06 יח' 09 - תלפיות סוכנות לביטוח פנסיוני (2012) בע"מ - 9 - 15114149(0x0)

סוג תעריף	סוג צריכה	קריאה קודמת	קריאה נוכחית	סה"כ צריכה בקוט"ש	מחיר לקוט"ש בא"ג	סה"כ לתשלום
פרטי חשבון עבור תאריכים:						
777	פסגה	01/02/23	28/02/23	18.05	90.04	16.25 ₪
778	גבע	229.75	230.95	1.20	48.24	0.58 ₪
779	שפל	682.55	904.35	221.80	38.63	85.68 ₪

סה"כ לדייר:

פסגה	גבע	שפל	סה"כ	שיא ביקוש
18.05	1.20	221.80	241.05	5.16
16.25 ₪	0.58 ₪	85.68 ₪	102.51 ₪	

סה"כ צריכה

סה"כ לתשלום

210.98 ₪	תשלום קבוע	
0.00 ₪	תשלום עבור גודל חיבור בKVA (0x0)	
313.49 ₪	סה"כ לתשלום	לא כולל מע"מ

התפלגות חיוב בש"ח לפי תע"ז

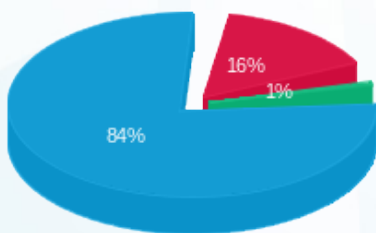

- פסגה (16.25 ₪)
- גבע (0.58 ₪)
- שפל (85.68 ₪)

הסטוריית צריכה בקוט"ש

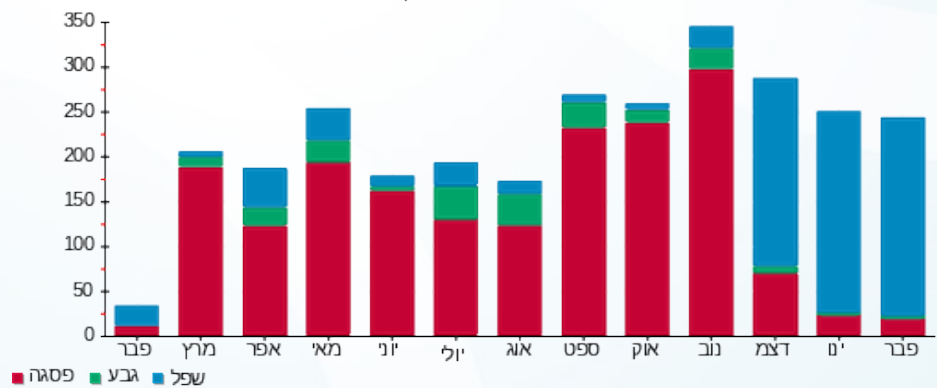

- פסגה
- גבע
- שפל



23/03/23 תאריך הפקה:
 28/02/23 תאריך קריאה נוכחית:
 01/02/23 תאריך קריאה קודמת:

שם דייר: בניין C - ק.06 יח' 10 - קלריון
 שם אתר: מרכז עזריאלי חולון

לקוח/ה נכבד/ה, אנו מתכבדים להגיש את חישוב צריכת החשמל לתקופה 01/02/23 - 28/02/23:

בניין C - ק.06 יח' 10 - קלריון - 10 - 15114149(0x0)

סוג תעריף	סוג צריכה	קריאה קודמת	קריאה נוכחית	סה"כ צריכה בקוט"ש	מחיר לקוט"ש בא"ג	סה"כ לתשלום
פרטי חשבון עבור תאריכים:						
777	פסגה	01/02/23	28/02/23	12.40	90.04	11.16 ₪
778	גבע	766.85	775.35	8.50	48.24	4.10 ₪
779	שפל	3,390.20	3,616.20	226.00	38.63	87.30 ₪

סה"כ לדייר:

פסגה	גבע	שפל	סה"כ	שיא ביקוש
12.40	8.50	226.00	246.90	6.36
11.16 ₪	4.10 ₪	87.30 ₪	102.57 ₪	

סה"כ צריכה
 סה"כ לתשלום

210.98 ₪	תשלום קבוע	
0.00 ₪	תשלום עבור גודל חיבור בKVA (0x0)	
313.55 ₪	סה"כ לתשלום	לא כולל מע"מ

התפלגות חיוב בש"ח לפי תעו"ז

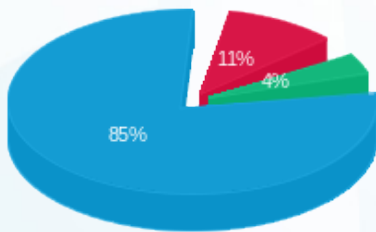

פסגה (11.16 ₪)
 גבע (4.10 ₪)
 שפל (87.30 ₪)

הסטוריית צריכה בקוט"ש

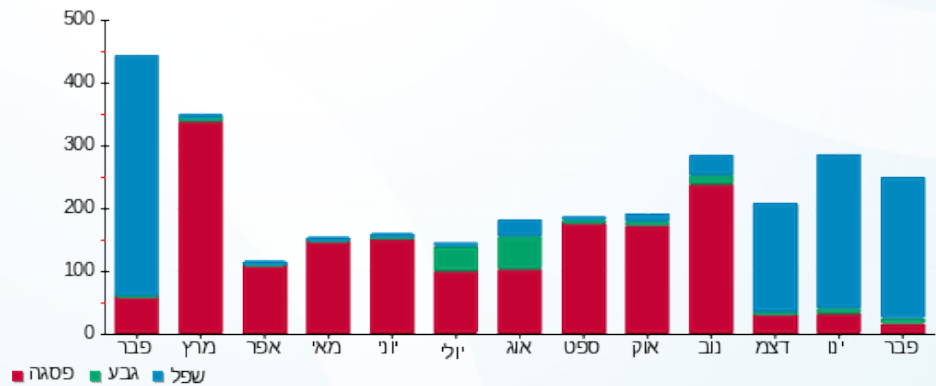

23/03/23 תאריך הפקה:
 28/02/23 תאריך קריאה נוכחית:
 01/02/23 תאריך קריאה קודמת:

שם דייר: בניין C - ק.06 יח' 11 - קלריון
 שם אתר: מרכז עזריאלי חולון

לקוח/ה נכבד/ה, אנו מתכבדים להגיש את חישוב צריכת החשמל לתקופה 01/02/23 - 28/02/23:

בניין C - ק.06 יח' 11 - 15114149 (0x0)

סוג תעריף	סוג צריכה	קריאה קודמת	קריאה נוכחית	סה"כ צריכה בקוט"ש	מחיר לקוט"ש בא"ג	סה"כ לתשלום
פרטי חשבון עבור תאריכים:						
777	פסגה	01/02/23	28/02/23	10.55	90.04	9.50 ₪
778	גבע	387.15	392.10	4.95	48.24	2.39 ₪
779	שפל	1,838.70	2,042.50	203.80	38.63	78.73 ₪

סה"כ לדייר:

פסגה	גבע	שפל	סה"כ	שיא ביקוש
10.55	4.95	203.80	219.30	4.78
₪ 9.50	₪ 2.39	₪ 78.73	₪ 90.62	

סה"כ צריכה
 סה"כ לתשלום

210.98 ₪	תשלום קבוע	
0.00 ₪	תשלום עבור גודל חיבור בKVA (0x0)	
301.60 ₪	סה"כ לתשלום	לא כולל מע"מ

התפלגות חיוב בש"ח לפי תעו"ז

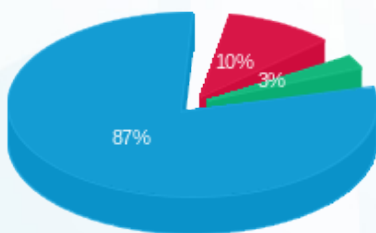

פסגה (9.50 ₪)
 גבע (2.39 ₪)
 שפל (78.73 ₪)

הסטוריית צריכה בקוט"ש

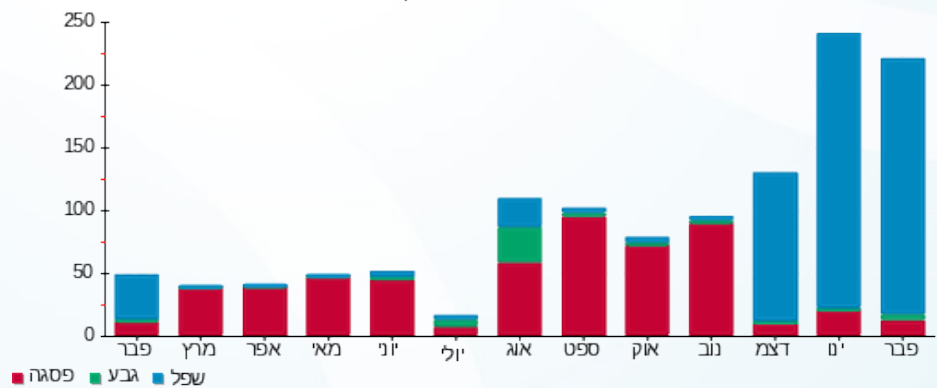



23/03/23

תאריך הפקדה:

שם דייר: בניין C - ק.06 יח' 13 - האגודה לקידוד
שם אתר: מרכז עזריאלי חולון

28/02/23

תאריך קריאה נוכחית:

01/02/23

תאריך קריאה קודמת:

לקוח/ה נכבד/ה, אנו מתכבדים להגיש את חישוב צריכת החשמל לתקופה 01/02/23 - 28/02/23:

בניין C - ק.06 יח' 13 - האגודה לקידוד - 2 - 15114148(0x0)

סוג תעריף	סוג צריכה	קריאה קודמת	קריאה נוכחית	סה"כ צריכה בקוט"ש	מחיר לקוט"ש בא"ג	סה"כ לתשלום
פרטי חשבון עבור תאריכים:						
777	פסגה	01/02/23	28/02/23	26.83	90.04	24.16 ₪
778	גבע	3,277.73	3,293.01	15.28	48.24	7.37 ₪
779	שפל	9,200.68	9,414.30	213.62	38.63	82.52 ₪

סה"כ לדייר:

פסגה	גבע	שפל	סה"כ	שיא ביקוש
26.83	15.28	213.62	255.73	4.09
24.16 ₪	7.37 ₪	82.52 ₪	114.05 ₪	

סה"כ צריכה

סה"כ לתשלום

37.91 ₪	תשלום קבוע	
0.00 ₪	תשלום עבור גודל חיבור בKVA (0x0)	
151.96 ₪	סה"כ לתשלום	לא כולל מע"מ

התפלגות חיוב בש"ח לפי תעו"ז

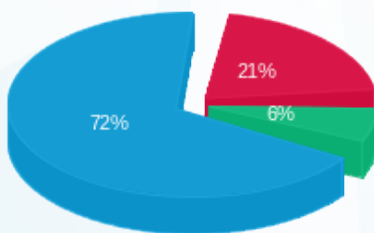

- פסגה (24.16 ₪) 72%
- גבע (7.37 ₪) 21%
- שפל (82.52 ₪) 8%

הסטוריית צריכה בקוט"ש

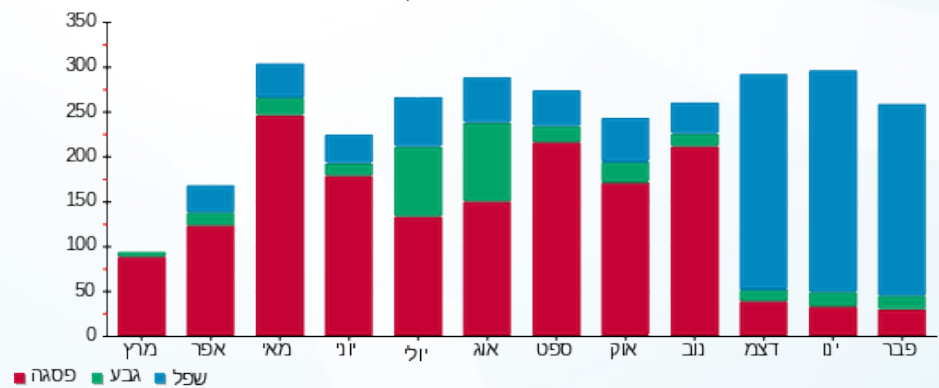

23/03/23 תאריך הפקה:
 28/02/23 תאריך קריאה נוכחי:
 01/02/23 תאריך קריאה קודמת:

שם דייר: בנין C - ק.06 יח' 14 - פולוסאנו
 שם אתר: מרכז עזריאלי חולון

לקוח/ה נכבד/ה, אנו מתכבדים להגיש את חישוב צריכת החשמל לתקופה 01/02/23 - 28/02/23:

בנין C - ק.06 יח' 14 - פולוסאנו - 3 - 15114148(0x0)

סוג תעריף	סוג צריכה	קריאה קודמת	קריאה נוכחית	סה"כ צריכה בקוט"ש	מחיר לקוט"ש בא"ג	סה"כ לתשלום
פרטי חשבון עבור תאריכים:						
777	פסגה	01/02/23	28/02/23	5.67	90.04	5.11 ₪
778	גבע	1,147.18	1,147.70	0.53	48.24	0.25 ₪
779	שפל	2,986.78	3,002.79	16.01	38.63	6.19 ₪

סה"כ לדייר:

פסגה	גבע	שפל	סה"כ	שיא ביקוש
5.67	0.53	16.01	22.21	1.01
5.11 ₪	0.25 ₪	6.19 ₪	11.54 ₪	

סה"כ צריכה
סה"כ לתשלום

210.98 ₪	תשלום קבוע	
0.00 ₪	תשלום עבור גודל חיבור בKVA (0x0)	
222.52 ₪	סה"כ לתשלום	לא כולל מע"מ

התפלגות חיוב בש"ח לפי תעו"ז

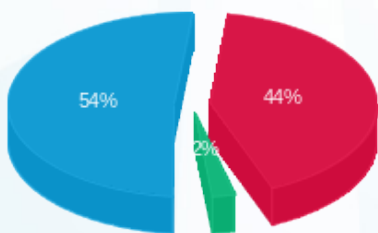

פסגה (5.11 ₪) ■
 גבע (0.25 ₪) ■
 שפל (6.19 ₪) ■

הסטוריית צריכה בקוט"ש

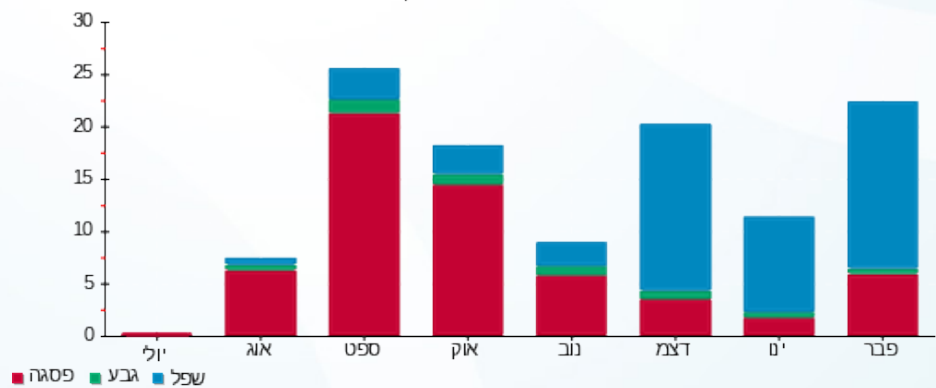



23/03/23

תאריך הפקדה:

שם דייר: בניין C - ק.06 יח' 15 - יוסף חיים ארביב
שם אתר: מרכז עזריאלי חולון

28/02/23

תאריך קריאה נוכחית:

01/02/23

תאריך קריאה קודמת:

לקוח/ה נכבד/ה, אנו מתכבדים להגיש את חישוב צריכת החשמל לתקופה 01/02/23 - 28/02/23:

בניין C - ק.06 יח' 15 - יוסף חיים ארביב - 4 - 15114148(0x0)

סוג תעריף	סוג צריכה	קריאה קודמת	קריאה נוכחית	סה"כ צריכה בקוט"ש	מחיר לקוט"ש בא"ג	סה"כ לתשלום
פרטי חשבון עבור תאריכים:						
777	פסגה	01/02/23	28/02/23	7.40	90.04	6.67 ₪
778	גבע	424.67	426.20	1.52	48.24	0.73 ₪
779	שפל	1,378.86	1,402.96	24.10	38.63	9.31 ₪

סה"כ לדייר:

פסגה	גבע	שפל	סה"כ	שיא ביקוש
7.40	1.52	24.10	33.02	1.02
₪ 6.67	₪ 0.73	₪ 9.31	₪ 16.71	

סה"כ צריכה

סה"כ לתשלום

210.98 ₪	תשלום קבוע	
0.00 ₪	תשלום עבור גודל חיבור בKVA (0x0)	
227.69 ₪	סה"כ לתשלום	לא כולל מע"מ

התפלגות חיוב בש"ח לפי תע"ז

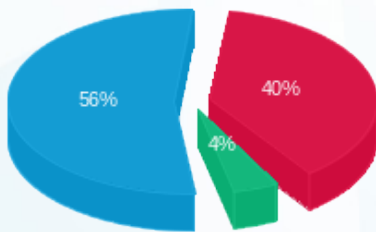

- פסגה (₪ 6.67) - 56%
- גבע (₪ 0.73) - 4%
- שפל (₪ 9.31) - 40%

הסטוריית צריכה בקוט"ש

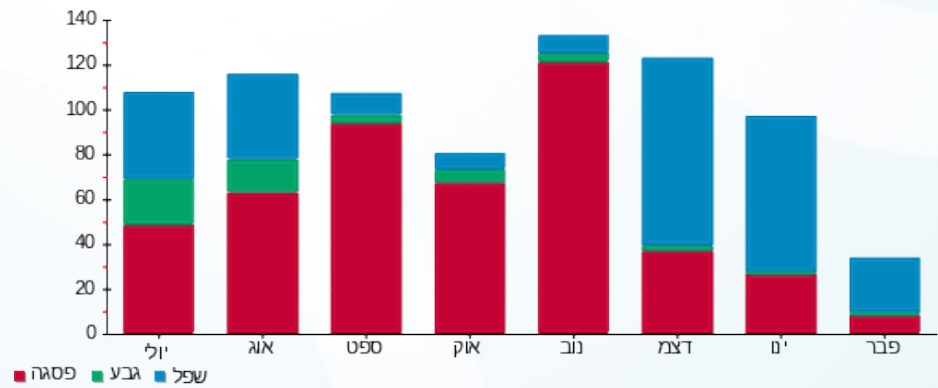



23/03/23

תאריך הפקה:

שם דייר: בניין C - ק.06 יח' 20 - לויס טיים בע"מ
שם אתר: מרכז עזריאלי חולון

28/02/23

תאריך קריאה נוכחית:

01/02/23

תאריך קריאה קודמת:

לקוח/ה נכבד/ה, אנו מתכבדים להגיש את חישוב צריכת החשמל לתקופה 01/02/23 - 28/02/23:

בניין C - ק.06 יח' 20 - לויס טיים בע"מ - 7 - 15114148(0x0)

סוג תעריף	סוג צריכה	קריאה קודמת	קריאה נוכחית	סה"כ צריכה בקוט"ש	מחיר לקוט"ש בא"ג	סה"כ לתשלום
פרטי חשבון עבור תאריכים:						
777	פסגה	01/02/23	28/02/23	20.16	90.04	18.15 ₪
778	גבע	1,996.84	2,001.14	4.30	48.24	2.08 ₪
779	שפל	6,692.33	6,837.18	144.85	38.63	55.95 ₪

סה"כ לדייר:

פסגה	גבע	שפל	סה"כ	שיא ביקוש
20.16	4.30	144.85	169.31	2.32
18.15 ₪	2.08 ₪	55.95 ₪	76.18 ₪	

סה"כ צריכה

סה"כ לתשלום

210.98 ₪	תשלום קבוע	
0.00 ₪	תשלום עבור גודל חיבור בKVA (0x0)	
287.16 ₪	סה"כ לתשלום	לא כולל מע"מ

התפלגות חיוב בש"ח לפי תעו"ז

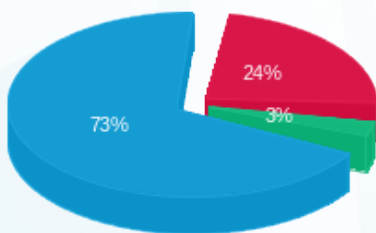

- פסגה (18.15 ₪)
- גבע (2.08 ₪)
- שפל (55.95 ₪)

הסטוריית צריכה בקוט"ש

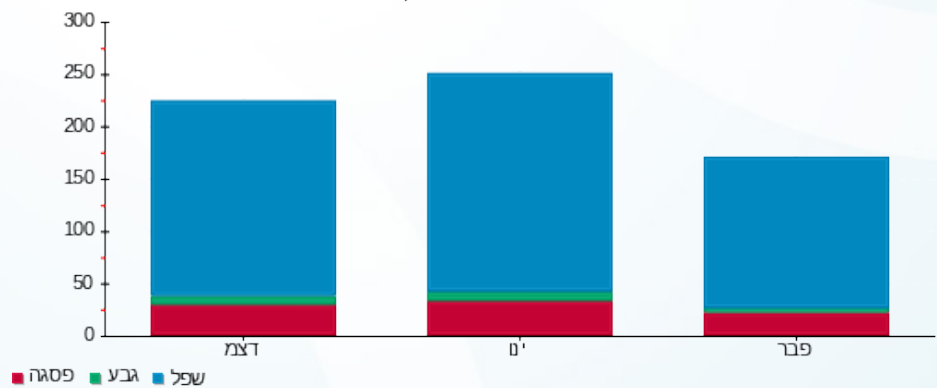

- פסגה
- גבע
- שפל





23/03/23 תאריך הפקה:
 28/02/23 תאריך קריאה נוכחית:
 01/02/23 תאריך קריאה קודמת:

שם דייר: בניין C - ק.07 יח' 01 - טומדס בע"מ
 שם אתר: מרכז עזריאלי חולון

לקוח/ה נכבד/ה, אנו מתכבדים להגיש את חישוב צריכת החשמל לתקופה 01/02/23 - 28/02/23:

בניין C - ק.07 יח' 01 - טומדס בע"מ - 1 - 16226506(0x0)

סוג תעריף	סוג צריכה	קריאה קודמת	קריאה נוכחית	סה"כ צריכה בקוט"ש	מחיר לקוט"ש בא"ג	סה"כ לתשלום
פרטי חשבון עבור תאריכים:						
777	פסגה	01/02/23	28/02/23	67.55	90.04	60.82 ₪
778	גבע	3,466.30	3,497.00	30.70	48.24	14.81 ₪
779	שפל	10,251.55	10,588.40	336.85	38.63	130.13 ₪

סה"כ לדיר:

פסגה	גבע	שפל	סה"כ	שיא ביקוש
67.55	30.70	336.85	435.10	3.28
₪ 60.82	₪ 14.81	₪ 130.13	₪ 205.76	

סה"כ צריכה
 סה"כ לתשלום

210.98 ₪	תשלום קבוע
0.00 ₪	תשלום עבור גודל חיבור בKVA (0x0)
416.74 ₪	סה"כ לתשלום
לא כולל מע"מ	

התפלגות חיוב בש"ח לפי תע"ז

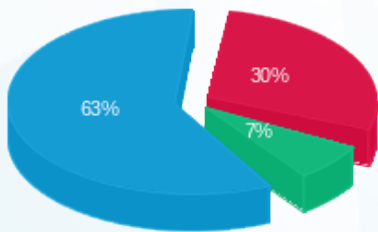

פסגה (₪ 60.82) 63%
 גבע (₪ 14.81) 7%
 שפל (₪ 130.13) 30%

הסטוריית צריכה בקוט"ש

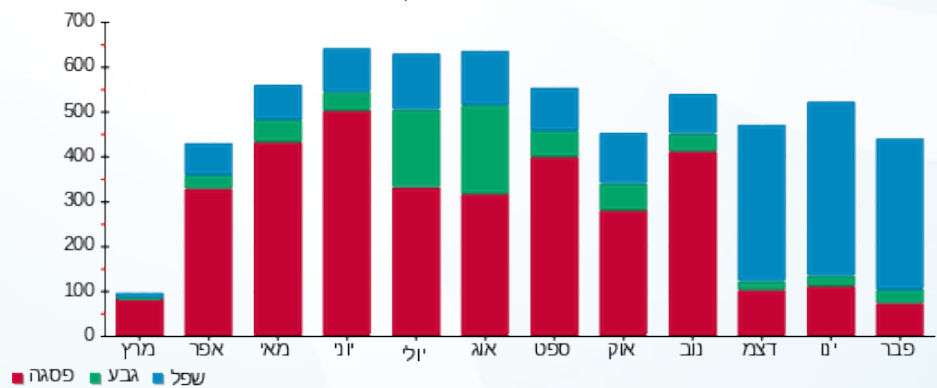



23/03/23

תאריך הפקה:

שם דייר: בניין C - ק.07 יח' 02 - ליאור גרבי ואירית טיגר
שם אתר: מרכז עזריאלי חולון

28/02/23

תאריך קריאה נוכחית:

01/02/23

תאריך קריאה קודמת:

לקוח/ה נכבד/ה, אנו מתכבדים להגיש את חישוב צריכת החשמל לתקופה 01/02/23 - 28/02/23:

בניין C - ק.07 יח' 02 - ליאור גרבי ואירית טיגר - 2 - 16226506(3x40)

סוג תעריף	סוג צריכה	קריאה קודמת	קריאה נוכחית	סה"כ צריכה בקוט"ש	מחיר לקוט"ש בא"ג	סה"כ לתשלום
פרטי חשבון עבור תאריכים:						
777	פסגה	01/02/23	28/02/23	70.40	90.04	63.39 ₪
778	גבע	2,133.10	2,151.20	18.10	48.24	8.73 ₪
779	שפל	4,727.20	4,910.70	183.50	38.63	70.89 ₪

סה"כ לדייר:

פסגה	גבע	שפל	סה"כ	שיא ביקוש
70.40	18.10	183.50	272.00	4.10
₪ 63.39	₪ 8.73	₪ 70.89	₪ 143.01	

סה"כ צריכה

סה"כ לתשלום

210.98 ₪	תשלום קבוע	
7.18 ₪	תשלום עבור גודל חיבור בKVA (3x40)	
361.16 ₪	סה"כ לתשלום	לא כולל מע"מ

התפלגות חיוב בש"ח לפי תע"ז

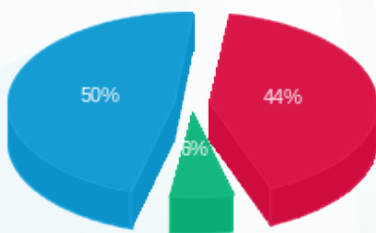

- פסגה (₪ 63.39) 50%
- גבע (₪ 8.73) 6%
- שפל (₪ 70.89) 44%

הסטוריית צריכה בקוט"ש

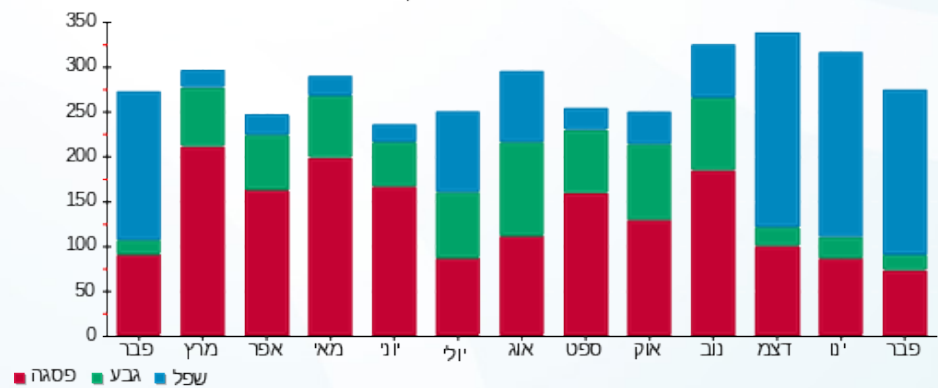

23/03/23

תאריך הפקה:

שם דייר: בניין C - ק.07 יח' 03 - אלעד מערכות תוכנה
שם אתר: מרכז עזריאלי חולון

28/02/23

תאריך קריאה נוכחית:

01/02/23

תאריך קריאה קודמת:

לקוח/ה נכבד/ה, אנו מתכבדים להגיש את חישוב צריכת החשמל לתקופה 01/02/23 - 28/02/23:

בניין C ק.07 יח' 03 - אלעד מערכות תוכנה - 3 - 16226506(0x0)

סוג תעריף	סוג צריכה	קריאה קודמת	קריאה נוכחית	סה"כ צריכה בקוט"ש	מחיר לקוט"ש בא"ג	סה"כ לתשלום
		01/02/23	28/02/23			
777	פסגה	11,668.50	11,730.70	62.20	90.04	56.00 ₪
778	גבע	3,361.85	3,406.05	44.20	48.24	21.32 ₪
779	שפל	9,865.40	10,182.00	316.60	38.63	122.30 ₪

סה"כ לדייר:

פסגה	גבע	שפל	סה"כ	שיא ביקוש
62.20	44.20	316.60	423.00	2.92
₪ 56.00	₪ 21.32	₪ 122.30	₪ 199.63	

סה"כ צריכה

סה"כ לתשלום

210.98 ₪	תשלום קבוע	
0.00 ₪	תשלום עבור גודל חיבור בKVA (0x0)	
410.61 ₪	סה"כ לתשלום	לא כולל מע"מ

התפלגות חיוב בש"ח לפי תע"ז

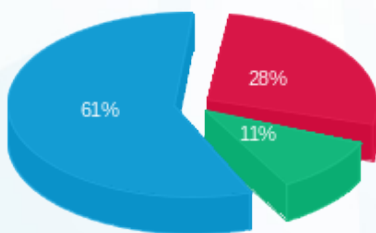

- פסגה (₪ 56.00)
- גבע (₪ 21.32)
- שפל (₪ 122.30)

הסטוריית צריכה בקוט"ש

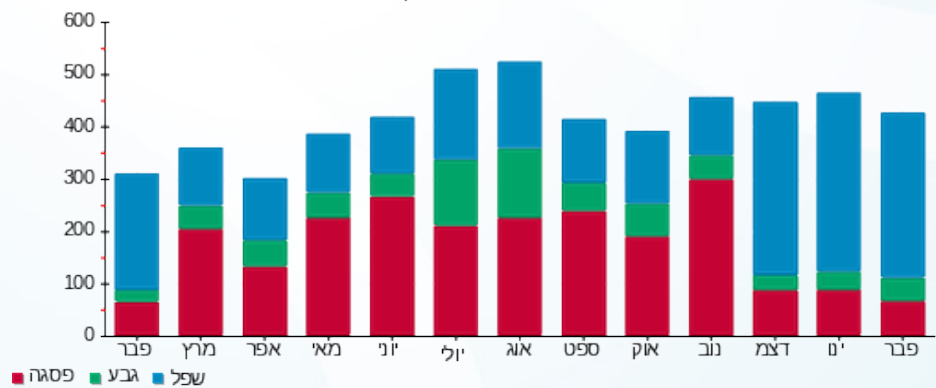



23/03/23

תאריך הפקה:

שם דייר: בניין C - ק.07 יח' 04 - אורון גדלן בוטיק חדש
שם אתר: מרכז עזריאלי חולון

28/02/23

תאריך קריאה נוכחית:

01/02/23

תאריך קריאה קודמת:

לקוח/ה נכבד/ה, אנו מתכבדים להגיש את חישוב צריכת החשמל לתקופה 01/02/23 - 28/02/23:

בניין C - ק.07 יח' 04 - אורון גדלן בוטיק חדש - 4 - 16226506(0x0)

סוג תעריף	סוג צריכה	קריאה קודמת	קריאה נוכחית	סה"כ צריכה בקוט"ש	מחיר לקוט"ש בא"ג	סה"כ לתשלום
פרטי חשבון עבור תאריכים:						
777	פסגה	01/02/23	28/02/23	21.70	90.04	19.54 ₪
778	גבע	514.75	518.65	3.90	48.24	1.88 ₪
779	שפל	1,839.65	1,974.95	135.30	38.63	52.27 ₪

סה"כ לדייר:

פסגה	גבע	שפל	סה"כ	שיא ביקוש
21.70	3.90	135.30	160.90	1.70
19.54 ₪	1.88 ₪	52.27 ₪	73.69 ₪	

סה"כ צריכה

סה"כ לתשלום

210.98 ₪	תשלום קבוע	
0.00 ₪	תשלום עבור גודל חיבור בKVA (0x0)	
284.67 ₪	סה"כ לתשלום	לא כולל מע"מ

התפלגות חיוב בש"ח לפי תעו"ז

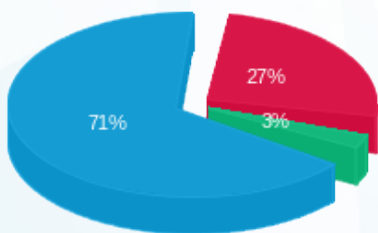

- פסגה (19.54 ₪)
- גבע (1.88 ₪)
- שפל (52.27 ₪)

הסטוריית צריכה בקוט"ש

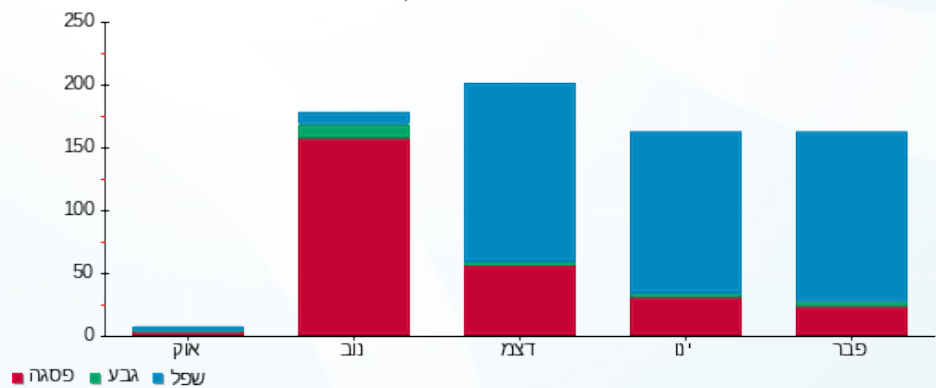



23/03/23

תאריך הפקה:

שם דייר: בניין C - ק.07 יח' 05 - עו"ד ליטל אסרף
שם אתר: מרכז עזריאלי חולון

28/02/23

תאריך קריאה נוכחית:

01/02/23

תאריך קריאה קודמת:

לקוח/ה נכבד/ה, אנו מתכבדים להגיש את חישוב צריכת החשמל לתקופה 01/02/23 - 28/02/23:

בניין C - ק.07 יח' 05 - עו"ד ליטל אסרף - 5 - 16226506(0x0)

סוג תעריף	סוג צריכה	קריאה קודמת	קריאה נוכחית	סה"כ צריכה בקוט"ש	מחיר לקוט"ש בא"ג	סה"כ לתשלום
פרטי חשבון עבור תאריכים:						
777	פסגה	01/02/23	28/02/23	5.60	90.04	5.04 ₪
778	גבע	545.70	548.00	2.30	48.24	1.11 ₪
779	שפל	1,613.70	1,662.00	48.30	38.63	18.66 ₪

סה"כ לדייר:

פסגה	גבע	שפל	סה"כ	שיא ביקוש
5.60	2.30	48.30	56.20	3.27
₪ 5.04	₪ 1.11	₪ 18.66	₪ 24.81	

סה"כ צריכה

סה"כ לתשלום

210.98 ₪	תשלום קבוע	
0.00 ₪	תשלום עבור גודל חיבור בKVA (0x0)	
235.79 ₪	סה"כ לתשלום	לא כולל מע"מ

התפלגות חיוב בש"ח לפי תעו"ז

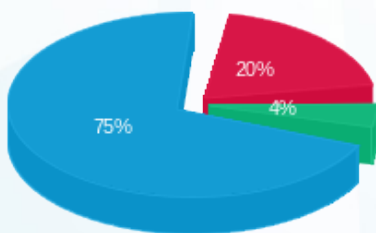

■ פסגה (₪ 5.04)
■ גבע (₪ 1.11)
■ שפל (₪ 18.66)

הסטוריית צריכה בקוט"ש

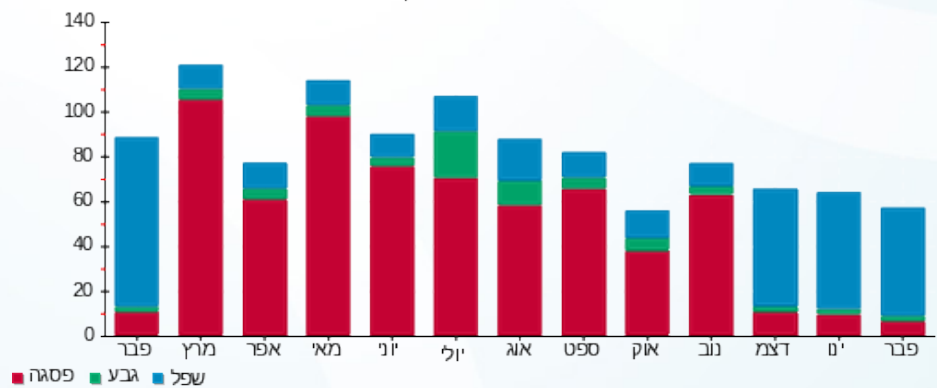

■ פסגה ■ גבע ■ שפל





23/03/23 תאריך הפקה:
 28/02/23 תאריך קריאה נוכחית:
 01/02/23 תאריך קריאה קודמת:

שם דייר: בניין C - ק. 07 יח' 07 - אגיס רייל
 שם אתר: מרכז עזריאלי חולון

לקוח/ה נכבד/ה, אנו מתכבדים להגיש את חישוב צריכת החשמל לתקופה 01/02/23 - 28/02/23:

בניין C - ק. 07 יח' 07 - אגיס רייל - 7 - 16226506(0x0)

סוג תעריף	סוג צריכה	קריאה קודמת	קריאה נוכחית	סה"כ צריכה בקוט"ש	מחיר לקוט"ש בא"ג	סה"כ לתשלום
פרטי חשבון עבור תאריכים:						
777	פסגה	01/02/23	28/02/23	95.70	90.04	86.17 ₪
778	גבע	1,994.00	2,026.85	32.85	48.24	15.85 ₪
779	שפל	6,591.75	6,852.25	260.50	38.63	100.63 ₪

סה"כ לדייר:

פסגה	גבע	שפל	סה"כ	שיא ביקוש
95.70	32.85	260.50	389.05	7.64
₪ 86.17	₪ 15.85	₪ 100.63	₪ 202.65	

סה"כ צריכה
 סה"כ לתשלום

210.98 ₪	תשלום קבוע
0.00 ₪	תשלום עבור גודל חיבור בKVA (0x0)
413.63 ₪	סה"כ לתשלום
לא כולל מע"מ	

התפלגות חיוב בש"ח לפי תע"ז

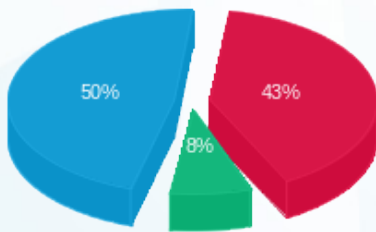

■ פסגה (₪ 86.17)
 ■ גבע (₪ 15.85)
 ■ שפל (₪ 100.63)

הסטוריית צריכה בקוט"ש

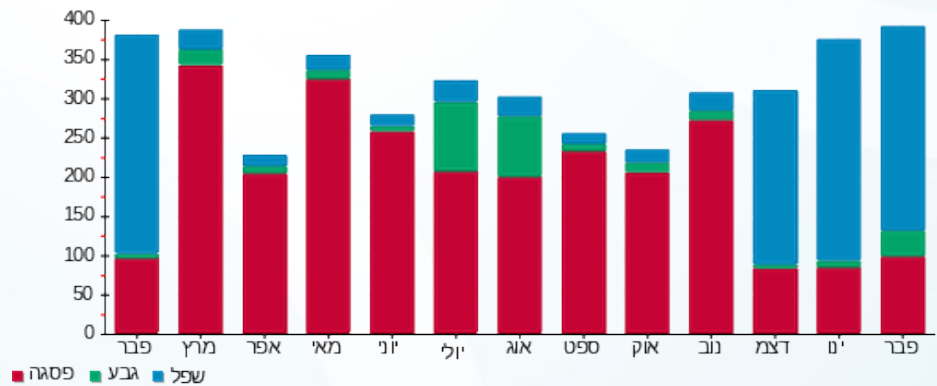

23/03/23 תאריך הפקה:
 28/02/23 תאריך קריאה נוכחית:
 01/02/23 תאריך קריאה קודמת:

שם דייר: בניין C - ק.07 יח' 08 - טופגלסקו
 שם אתר: מרכז עזריאלי חולון
 תאריך כניסה: 13/02/23

לקוח/ה נכבד/ה, אנו מתכבדים להגיש את חישוב צריכת החשמל לתקופה 13/02/23 - 28/02/23:

בניין C - ק.07 יח' 08 - טופגלסקו - 8 - 16226506(0x0)

סוג תעריף	סוג צריכה	קריאה קודמת	קריאה נוכחית	סה"כ צריכה בקוט"ש	מחיר לקוט"ש בא"ג	סה"כ לתשלום
פרטי חשבון עבור תאריכים:						
777	פסגה	13/02/23	28/02/23	1.40	90.04	1.26 ₪
778	גבע	1,188.70	1,188.70	0.00	48.24	0.00 ₪
779	שפל	3,526.90	3,533.00	6.10	38.63	2.36 ₪

סה"כ לדייר:

פסגה	גבע	שפל	סה"כ	שיא ביקוש
1.40	0.00	6.10	7.50	3.87
1.26 ₪	0.00 ₪	2.36 ₪	3.62 ₪	

סה"כ צריכה
סה"כ לתשלום

210.98 ₪	תשלום קבוע	
0.00 ₪	תשלום עבור גודל חיבור בKVA (0x0)	
214.60 ₪	סה"כ לתשלום	לא כולל מע"מ

התפלגות חיוב בש"ח לפי תעו"ז

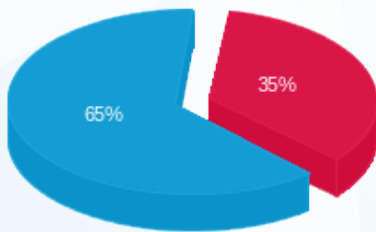

פסגה (1.26 ₪) ■
 גבע (0.00 ₪) ■
 שפל (2.36 ₪) ■

הסטוריית צריכה בקוט"ש

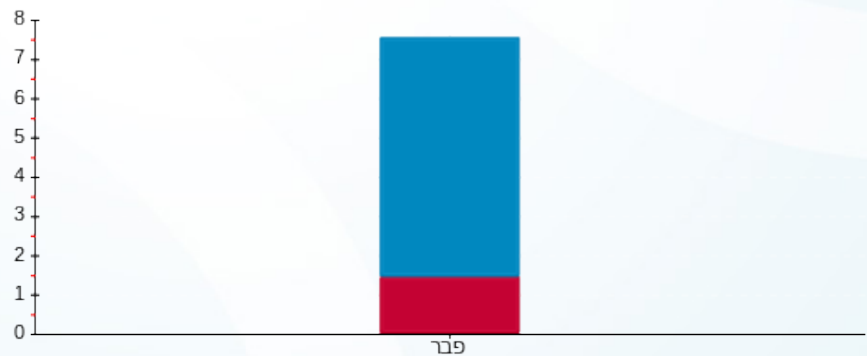

פסגה ■ גבע ■ שפל



23/03/23

תאריך הפקדה:

שם דייר: בניין C - ק.07 יח' 09 - אלמנטס קור בע"מ
שם אתר: מרכז עזריאלי חולון

28/02/23

תאריך קריאה נוכחית:

01/02/23

תאריך קריאה קודמת:

לקוח/ה נכבד/ה, אנו מתכבדים להגיש את חישוב צריכת החשמל לתקופה 01/02/23 - 28/02/23:

בניין C - ק.07 יח' 09 - אלמנטס קור בע"מ - 9 - 16226506(0x0)

סוג תעריף	סוג צריכה	קריאה קודמת	קריאה נוכחית	סה"כ צריכה בקוט"ש	מחיר לקוט"ש בא"ג	סה"כ לתשלום
פרטי חשבון עבור תאריכים:						
777	פסגה	01/02/23	28/02/23	21.90	90.04	19.72 ₪
778	גבע	490.65	511.25	20.60	48.24	9.94 ₪
779	שפל	1,717.65	1,845.10	127.45	38.63	49.23 ₪

סה"כ לדייר:

פסגה	גבע	שפל	סה"כ	שיא ביקוש
21.90	20.60	127.45	169.95	5.39
19.72 ₪	9.94 ₪	49.23 ₪	78.89 ₪	

סה"כ צריכה

סה"כ לתשלום

210.98 ₪	תשלום קבוע	
0.00 ₪	תשלום עבור גודל חיבור בKVA (0x0)	
289.87 ₪	סה"כ לתשלום	לא כולל מע"מ

התפלגות חיוב בש"ח לפי תע"ז

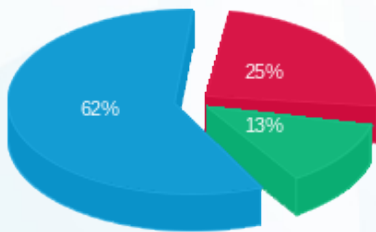

- פסגה (19.72 ₪)
- גבע (9.94 ₪)
- שפל (49.23 ₪)

הסטוריית צריכה בקוט"ש

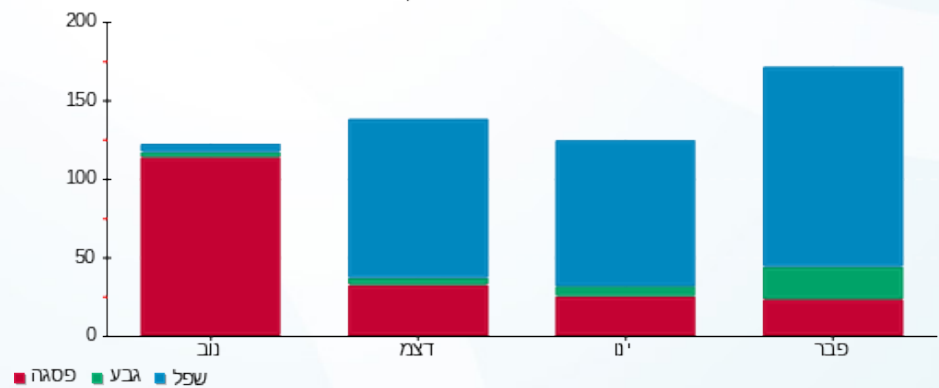



23/03/23

תאריך הפקה:

שם דייר: בניין C - ק.07 יח' 10 - דר' השרוני אמיר משה
שם אתר: מרכז עזריאלי חולון

28/02/23

תאריך קריאה נוכחית:

01/02/23

תאריך קריאה קודמת:

לקוח/ה נכבד/ה, אנו מתכבדים להגיש את חישוב צריכת החשמל לתקופה 28/02/23 - 01/02/23:

בניין C - קומה 07 יחידה 10 - 16226506 (0x0)

סוג תעריף	סוג צריכה	קריאה קודמת	קריאה נוכחית	סה"כ צריכה בקוט"ש	מחיר לקוט"ש בא"ג	סה"כ לתשלום
פרטי חשבון עבור תאריכים:						
777	פסגה	01/02/23	28/02/23	72.20	90.04	65.01 ₪
778	גבע	1,663.20	1,683.90	20.70	48.24	9.99 ₪
779	שפל	3,293.70	3,436.80	143.10	38.63	55.28 ₪

סה"כ לדייר:

פסגה	גבע	שפל	סה"כ	שיא ביקוש
72.20	20.70	143.10	236.00	6.25
₪ 65.01	₪ 9.99	₪ 55.28	₪ 130.27	

סה"כ צריכה

סה"כ לתשלום

210.98 ₪	תשלום קבוע	
0.00 ₪	תשלום עבור גודל חיבור בKVA (0x0)	
341.25 ₪	סה"כ לתשלום	לא כולל מע"מ

התפלגות חיוב בש"ח לפי תעו"ז

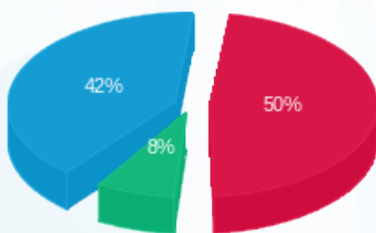

פסגה (₪ 65.01) 50%
גבע (₪ 9.99) 8%
שפל (₪ 55.28) 42%

הסטוריית צריכה בקוט"ש

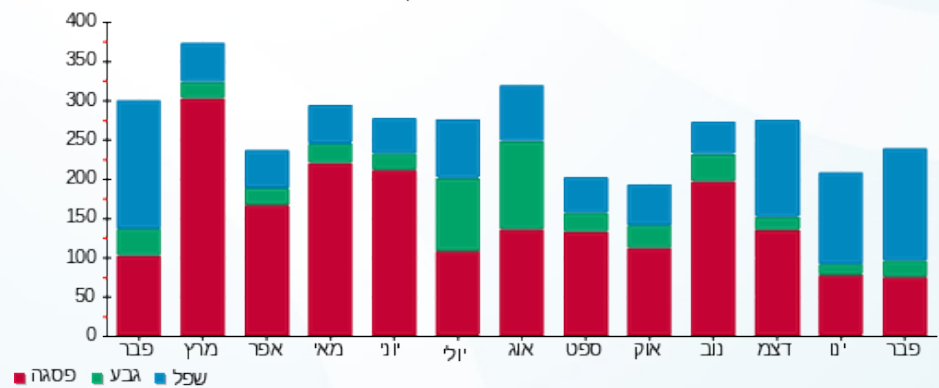



23/03/23 תאריך הפקה:
 28/02/23 תאריך קריאה נוכחית:
 01/02/23 תאריך קריאה קודמת:

שם דייר: בניין C - ק.07 יח' 11 - יונסקרדיט
 שם אתר: מרכז עזריאלי חולון

לקוח/ה נכבד/ה, אנו מתכבדים להגיש את חישוב צריכת החשמל לתקופה 01/02/23 - 28/02/23:

בניין C - ק.07 יח' 11 - יונסקרדיט - 11 - 16226506(0x0)

סוג תעריף	סוג צריכה	קריאה קודמת	קריאה נוכחית	סה"כ צריכה בקוט"ש	מחיר לקוט"ש בא"ג	סה"כ לתשלום
פרטי חשבון עבור תאריכים:						
777	פסגה	01/02/23	28/02/23	119.80	90.04	107.87 ₪
778	גבע	4,024.70	4,097.10	72.40	48.24	34.93 ₪
779	שפל	11,333.80	11,879.60	545.80	38.63	210.84 ₪

סה"כ לדיר:

פסגה	גבע	שפל	סה"כ	שיא ביקוש
119.80	72.40	545.80	738.00	6.18
107.87 ₪	34.93 ₪	210.84 ₪	353.64 ₪	

סה"כ צריכה
 סה"כ לתשלום

210.98 ₪	תשלום קבוע	
0.00 ₪	תשלום עבור גודל חיבור בKVA (0x0)	
564.62 ₪	סה"כ לתשלום	לא כולל מע"מ

התפלגות חיוב בש"ח לפי תעו"ז

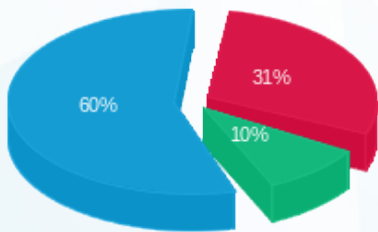

פסגה (107.87 ₪) - 60%
 גבע (34.93 ₪) - 31%
 שפל (210.84 ₪) - 10%

הסטוריית צריכה בקוט"ש

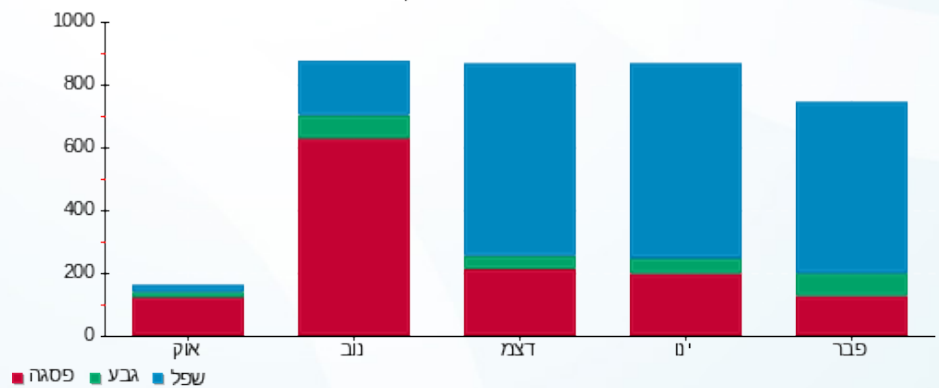



23/03/23

תאריך הפקדה:

שם דייר: בניין C - ק.07 יח' 12 - אורון גדלן בוטיק חדש
שם אתר: מרכז עזריאלי חולון

28/02/23

תאריך קריאה נוכחית:

01/02/23

תאריך קריאה קודמת:

לקוח/ה נכבד/ה, אנו מתכבדים להגיש את חישוב צריכת החשמל לתקופה 01/02/23 - 28/02/23:

בניין C - ק.07 יח' 12 - אורון גדלן בוטיק חדש - 12 - 16226506(0x0)

סוג תעריף	סוג צריכה	קריאה קודמת	קריאה נוכחית	סה"כ צריכה בקוט"ש	מחיר לקוט"ש בא"ג	סה"כ לתשלום
פרטי חשבון עבור תאריכים:						
777	פסגה	01/02/23	28/02/23	31.80	90.04	28.63 ₪
778	גבע	2,160.20	2,249.25	89.05	48.24	42.96 ₪
779	שפל	3,998.50	4,298.75	300.25	38.63	115.99 ₪

סה"כ לדייר:

פסגה	גבע	שפל	סה"כ	שיא ביקוש
31.80	89.05	300.25	421.10	5.26
28.63 ₪	42.96 ₪	115.99 ₪	187.58 ₪	

סה"כ צריכה

סה"כ לתשלום

210.98 ₪	תשלום קבוע	
0.00 ₪	תשלום עבור גודל חיבור בKVA (0x0)	
398.56 ₪	סה"כ לתשלום	לא כולל מע"מ

התפלגות חיוב בש"ח לפי תעו"ז

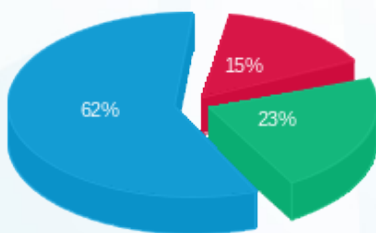

- פסגה (28.63 ₪)
- גבע (42.96 ₪)
- שפל (115.99 ₪)

הסטוריית צריכה בקוט"ש

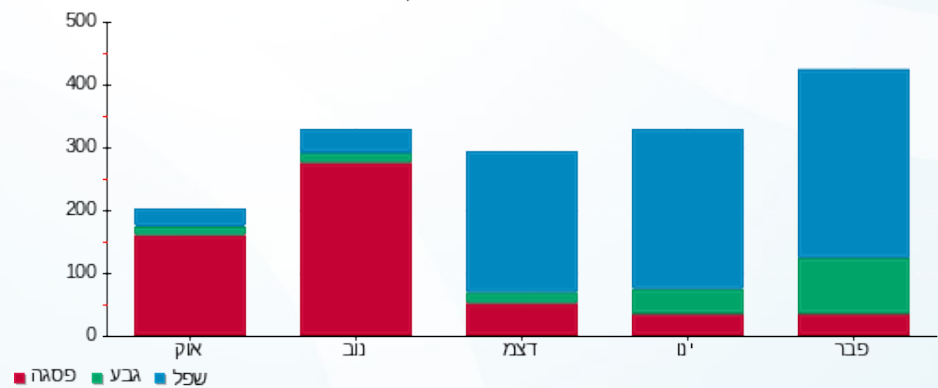

23/03/23 תאריך הפקה:
 28/02/23 תאריך קריאה נוכחי:
 01/02/23 תאריך קריאה קודמת:

שם דייר: בניין C - ק.07 יח' 13 - טר ארמה יזום ובינוי בע"מ
 שם אתר: מרכז עזריאלי חולון

לקוח/ה נכבד/ה, אנו מתכבדים להגיש את חישוב צריכת החשמל לתקופה 01/02/23 - 28/02/23:

בניין C - ק.07 יח' 13 - טר ארמה יזום ובינוי בע"מ - 13 - 16226506(0x0)

סוג תעריף	סוג צריכה	קריאה קודמת	קריאה נוכחית	סה"כ צריכה בקוט"ש	מחיר לקוט"ש בא"ג	סה"כ לתשלום
פרטי חשבון עבור תאריכים:						
777	פסגה	01/02/23	28/02/23	17.10	90.04	15.40 ₪
778	גבע	946.45	950.00	3.55	48.24	1.71 ₪
779	שפל	2,852.45	2,987.80	135.35	38.63	52.29 ₪

סה"כ לדייר:

פסגה	גבע	שפל	סה"כ	שיא ביקוש
17.10	3.55	135.35	156.00	3.71
15.40 ₪	1.71 ₪	52.29 ₪	69.40 ₪	

סה"כ צריכה
 סה"כ לתשלום

210.98 ₪	תשלום קבוע	
0.00 ₪	תשלום עבור גודל חיבור בKVA (0x0)	
280.38 ₪	סה"כ לתשלום	לא כולל מע"מ

התפלגות חיוב בש"ח לפי תעו"ז

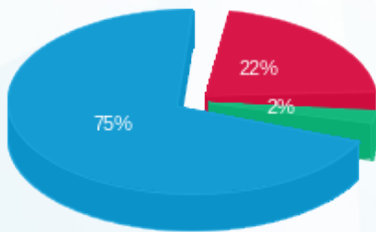

פסגה (15.40 ₪)
 גבע (1.71 ₪)
 שפל (52.29 ₪)

הסטוריית צריכה בקוט"ש





23/03/23

תאריך הפקה:

שם דייר: בניין C - ק.07 יח' 14 - מכון שמיעה צליל וקול
שם אתר: מרכז עזריאלי חולון

28/02/23

תאריך קריאה נוכחי:

01/02/23

תאריך קריאה קודמת:

לקוח/ה נכבד/ה, אנו מתכבדים להגיש את חישוב צריכת החשמל לתקופה 01/02/23 - 28/02/23:

בניין C - ק.07 יח' 14 - מכון שמיעה צליל וקול - 14 - 16226506(0x0)

סוג תעריף	סוג צריכה	קריאה קודמת	קריאה נוכחית	סה"כ צריכה בקוט"ש	מחיר לקוט"ש בא"ג	סה"כ לתשלום
פרטי חשבון עבור תאריכים:						
777	פסגה	01/02/23	28/02/23	23.75	90.04	21.38 ₪
778	גבע	1,902.60	1,969.70	67.10	48.24	32.37 ₪
779	שפל	7,035.35	7,337.25	301.90	38.63	116.62 ₪

סה"כ לדייר:

פסגה	גבע	שפל	סה"כ	שיא ביקוש
23.75	67.10	301.90	392.75	4.08
21.38 ₪	32.37 ₪	116.62 ₪	170.38 ₪	

סה"כ צריכה

סה"כ לתשלום

210.98 ₪	תשלום קבוע	
0.00 ₪	תשלום עבור גודל חיבור בKVA (0x0)	
381.36 ₪	סה"כ לתשלום	לא כולל מע"מ

התפלגות חיוב בש"ח לפי תעו"ז

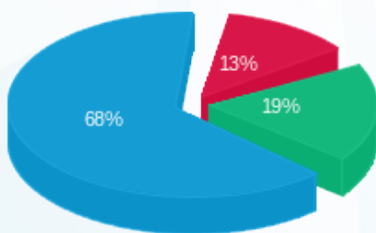

■ פסגה (21.38 ₪)
■ גבע (32.37 ₪)
■ שפל (116.62 ₪)

הסטוריית צריכה בקוט"ש

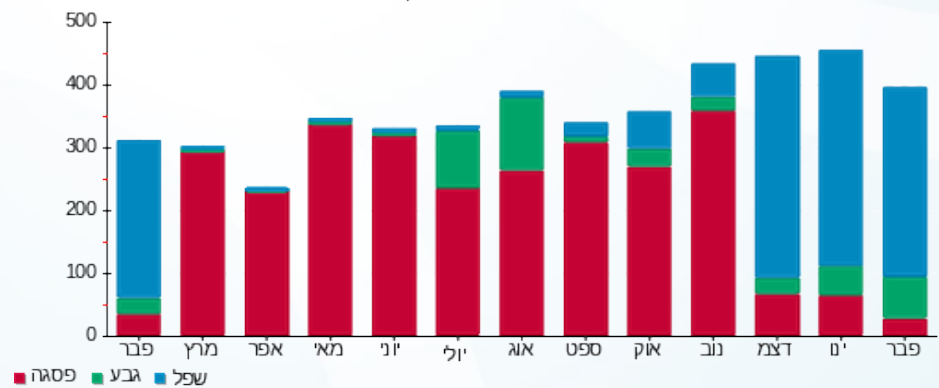

■ פסגה ■ גבע ■ שפל





23/03/23

תאריך הפקדה:

שם דייר: בניין C - ק.07 יח' 15 - שרביט מנהיגות בע"מ - בוטיק

28/02/23

תאריך קריאה נוכחית:

שם אתר: מרכז עזריאלי חולון

01/02/23

תאריך קריאה קודמת:

לקוח/ה נכבד/ה, אנו מתכבדים להגיש את חישוב צריכת החשמל לתקופה 01/02/23 - 28/02/23:

בניין C - ק.07 יח' 15 - שרביט מנהיגות בע"מ - בוטיק - 8 - 18029714(0x0)

סוג תעריף	סוג צריכה	קריאה קודמת	קריאה נוכחית	סה"כ צריכה בקוט"ש	מחיר לקוט"ש בא"ג	סה"כ לתשלום
פרטי חשבון עבור תאריכים:						
777	פסגה	01/02/23	28/02/23	50.55	90.04	45.52 ₪
778	גבע	475.35	487.50	12.15	48.24	5.86 ₪
779	שפל	1,738.10	2,016.50	278.40	38.63	107.55 ₪

סה"כ לדייר:

פסגה	גבע	שפל	סה"כ	שיא ביקוש
50.55	12.15	278.40	341.10	3.82
₪ 45.52	₪ 5.86	₪ 107.55	₪ 158.92	

סה"כ צריכה

סה"כ לתשלום

210.98 ₪	תשלום קבוע	
0.00 ₪	תשלום עבור גודל חיבור בKVA (0x0)	
369.90 ₪	סה"כ לתשלום	לא כולל מע"מ

התפלגות חיוב בש"ח לפי תע"ז

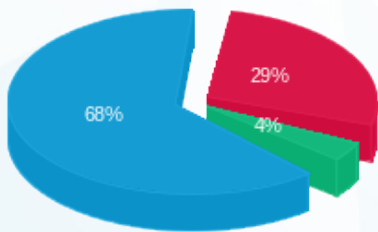

■ פסגה (₪ 45.52)
■ גבע (₪ 5.86)
■ שפל (₪ 107.55)

הסטוריית צריכה בקוט"ש

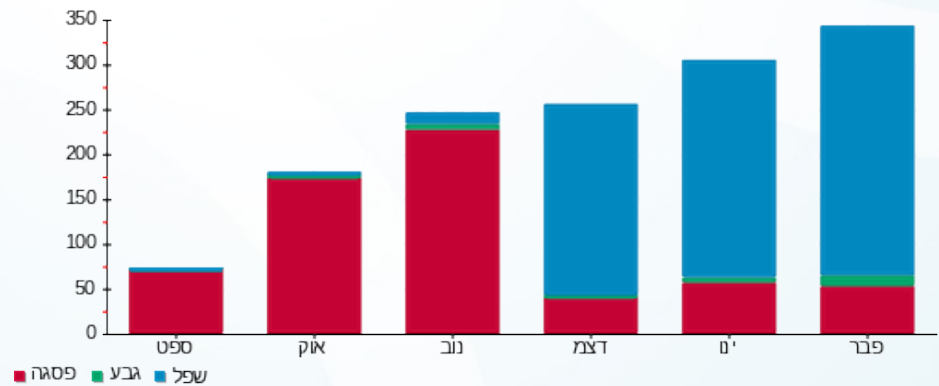



23/03/23

תאריך הפקה:

שם דייר: בניין C - ק.07 יח' 16 - נטסק סייבר קום
שם אתר: מרכז עזריאלי חולון

28/02/23

תאריך קריאה נוכחית:

01/02/23

תאריך קריאה קודמת:

לקוח/ה נכבד/ה, אנו מתכבדים להגיש את חישוב צריכת החשמל לתקופה 01/02/23 - 28/02/23:

בניין C ק.07 יח' 16 - נטסק סייבר קום - 9 - 18029714(0x0)

סוג תעריף	סוג צריכה	קריאה קודמת	קריאה נוכחית	סה"כ צריכה בקוט"ש	מחיר לקוט"ש בא"ג	סה"כ לתשלום
פרטי חשבון עבור תאריכים:						
777	פסגה	01/02/23	28/02/23	190.30	90.04	171.35 ₪
778	גבע	2,397.55	2,456.00	58.45	48.24	28.20 ₪
779	שפל	7,631.65	8,289.05	657.40	38.63	253.95 ₪

סה"כ לדייר:

פסגה	גבע	שפל	סה"כ	שיא ביקוש
190.30	58.45	657.40	906.15	4.71
171.35 ₪	28.20 ₪	253.95 ₪	453.50 ₪	

סה"כ צריכה

סה"כ לתשלום

210.98 ₪	תשלום קבוע	
0.00 ₪	תשלום עבור גודל חיבור בKVA (0x0)	
664.48 ₪	סה"כ לתשלום	לא כולל מע"מ

התפלגות חיוב בש"ח לפי תעו"ז

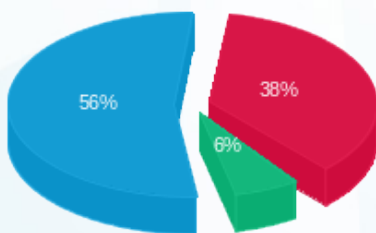

- פסגה (171.35 ₪) - 56%
- גבע (28.20 ₪) - 6%
- שפל (253.95 ₪) - 38%

הסטוריית צריכה בקוט"ש

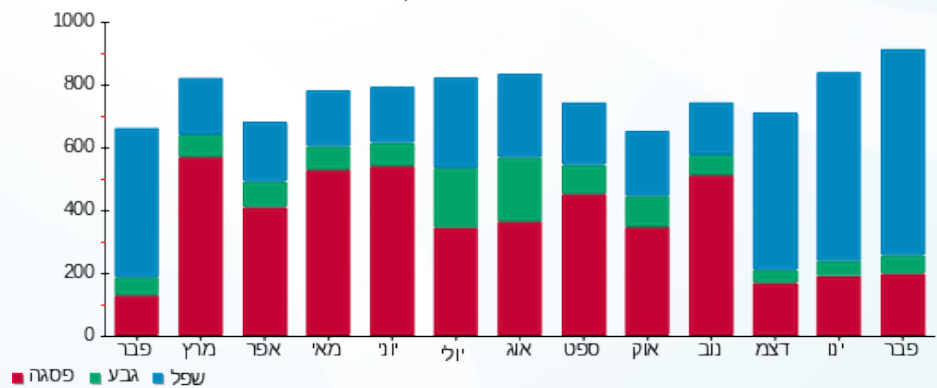

23/03/23 תאריך הפקה:
 28/02/23 תאריך קריאה נוכחית:
 01/02/23 תאריך קריאה קודמת:

שם דייר: בנין C - ק.07 יח' 17 - פנחס פלח
 שם אתר: מרכז עזריאלי חולון

לקוח/ה נכבד/ה, אנו מתכבדים להגיש את חישוב צריכת החשמל לתקופה 01/02/23 - 28/02/23:

בנין C ק.07 יח' 17 - פנחס פלח - 10 - 18029714(0x0)

סוג תעריף	סוג צריכה	קריאה קודמת	קריאה נוכחית	סה"כ צריכה בקוט"ש	מחיר לקוט"ש בא"ג	סה"כ לתשלום
פרטי חשבון עבור תאריכים:						
777	פסגה	01/02/23	28/02/23	190.30	90.04	171.35 ₪
778	גבע	1,003.10	1,018.15	15.05	48.24	7.26 ₪
779	שפל	3,565.60	3,903.00	337.40	38.63	130.34 ₪

סה"כ לדייר:

פסגה	גבע	שפל	סה"כ	שיא ביקוש
190.30	15.05	337.40	542.75	6.20
171.35 ₪	7.26 ₪	130.34 ₪	308.94 ₪	

סה"כ צריכה
 סה"כ לתשלום

210.98 ₪	תשלום קבוע	
0.00 ₪	תשלום עבור גודל חיבור בKVA (0x0)	
519.92 ₪	סה"כ לתשלום	לא כולל מע"מ

התפלגות חיוב בש"ח לפי תעו"ז

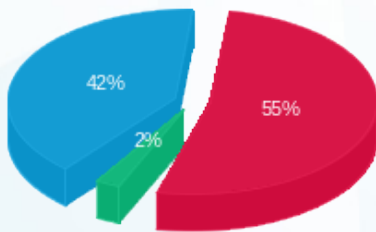

■ פסגה (171.35 ₪)
 ■ גבע (7.26 ₪)
 ■ שפל (130.34 ₪)

הסטוריית צריכה בקוט"ש

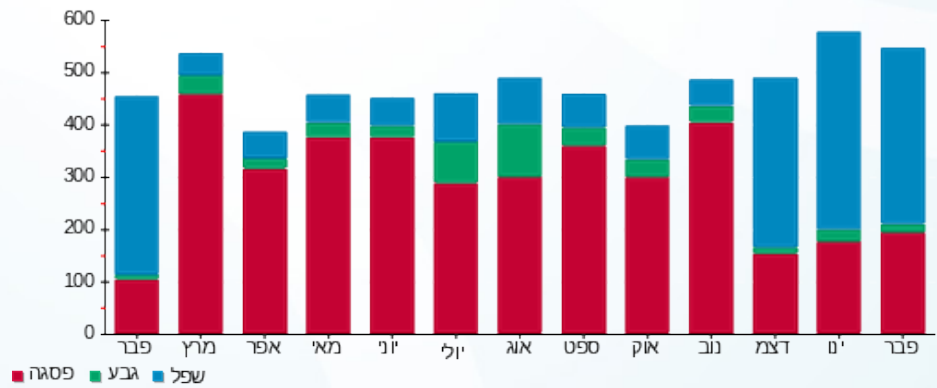



23/03/23 תאריך הפקה:
 28/02/23 תאריך קריאה נוכחית:
 01/02/23 תאריך קריאה קודמת:

שם דייר: בנין C - ק.07 יח' 18 - הום מדיקס
 שם אתר: מרכז עזריאלי חולון

לקוח/ה נכבד/ה, אנו מתכבדים להגיש את חישוב צריכת החשמל לתקופה 01/02/23 - 28/02/23:

בנין C - ק.07 יח' 18 - הום מדיקס - 11 - 18029714(0x0)

סוג תעריף	סוג צריכה	קריאה קודמת	קריאה נוכחית	סה"כ צריכה בקוט"ש	מחיר לקוט"ש בא"ג	סה"כ לתשלום
פרטי חשבון עבור תאריכים:						
777	פסגה	01/02/23	28/02/23	76.30	90.04	68.70 ₪
778	גבע	377.10	391.45	14.35	48.24	6.92 ₪
779	שפל	1,642.05	1,813.25	171.20	38.63	66.13 ₪

סה"כ לדייר:

פסגה	גבע	שפל	סה"כ	שיא ביקוש
76.30	14.35	171.20	261.85	2.47
68.70 ₪	6.92 ₪	66.13 ₪	141.76 ₪	

סה"כ צריכה
 סה"כ לתשלום

210.98 ₪	תשלום קבוע
0.00 ₪	תשלום עבור גודל חיבור בKVA (0x0)
352.74 ₪	סה"כ לתשלום
לא כולל מע"מ	

התפלגות חיוב בש"ח לפי תע"ז

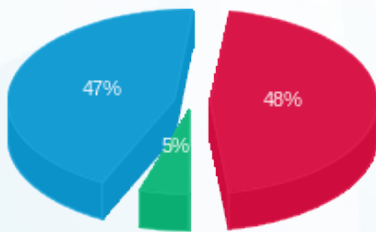

פסגה (68.70 ₪) 47%
 גבע (6.92 ₪) 5%
 שפל (66.13 ₪) 48%

הסטוריית צריכה בקוט"ש

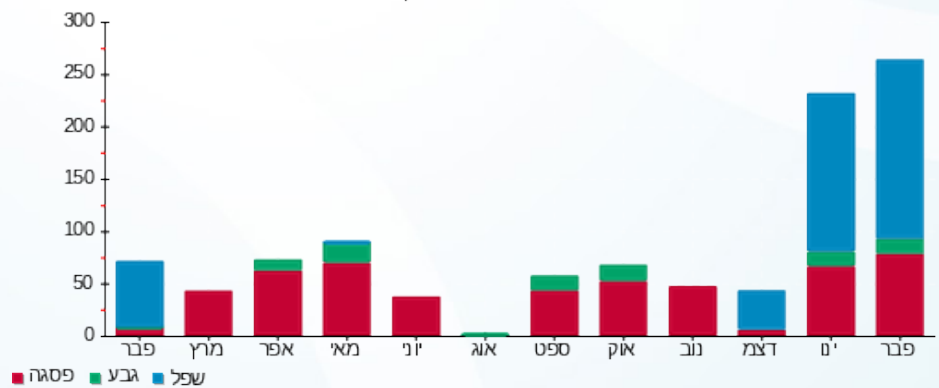



23/03/23

תאריך הפקה:

שם דייר: בניין C - ק.07 יח' 19 - עינב משה וכן שמחון מעין - בוטיק
שם אתר: מרכז עזריאלי חולון

28/02/23

תאריך קריאה נוכחי:

01/02/23

תאריך קריאה קודמת:

לקוח/ה נכבד/ה, אנו מתכבדים להגיש את חישוב צריכת החשמל לתקופה 01/02/23 - 28/02/23:

בניין C - ק.07 יח' 19 - עינב משה וכן שמחון מעין - בוטיק - 12 - 18029714(0x0)

סוג תעריף	סוג צריכה	קריאה קודמת	קריאה נוכחית	סה"כ צריכה בקוט"ש	מחיר לקוט"ש בא"ג	סה"כ לתשלום
פרטי חשבון עבור תאריכים:						
777	פסגה	01/02/23	28/02/23	80.45	90.04	72.44 ₪
778	גבע	484.00	497.70	13.70	48.24	6.61 ₪
779	שפל	1,853.25	2,185.00	331.75	38.63	128.16 ₪

סה"כ לדייר:

פסגה	גבע	שפל	סה"כ	שיא ביקוש
80.45	13.70	331.75	425.90	7.62
72.44 ₪	6.61 ₪	128.16 ₪	207.20 ₪	

סה"כ צריכה

סה"כ לתשלום

210.98 ₪	תשלום קבוע	
0.00 ₪	תשלום עבור גודל חיבור בKVA (0x0)	
418.18 ₪	סה"כ לתשלום	לא כולל מע"מ

התפלגות חיוב בש"ח לפי תעו"ז

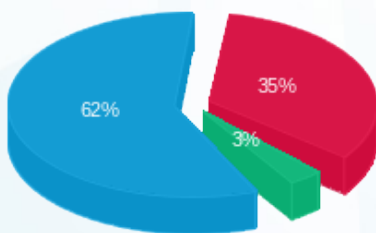

- פסגה (72.44 ₪)
- גבע (6.61 ₪)
- שפל (128.16 ₪)

הסטוריית צריכה בקוט"ש

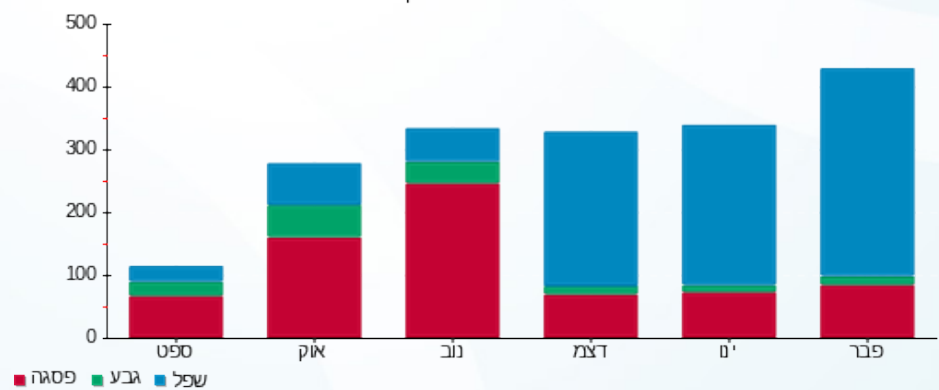



23/03/23

תאריך הפקה:

שם דייר: בניין C - ק.07 יח' 20 - יוניקו שיווק ופיתוח בע"מ

28/02/23

תאריך קריאה נוכחי:

שם אתר: מרכז עזריאלי חולון

01/02/23

תאריך קריאה קודמת:

תאריך יציאה: 03/02/23

לקוח/ה נכבד/ה, אנו מתכבדים להגיש את חישוב צריכת החשמל לתקופה 03/02/23 - 01/02/23:

בניין C - ק.07 יח' 20 - יוניקו שיווק ופיתוח בע"מ - 13 - 18029714(0x0)

סוג תעריף	סוג צריכה	קריאה קודמת	קריאה נוכחית	סה"כ צריכה בקוט"ש	מחיר לקוט"ש בא"ג	סה"כ לתשלום
פרטי חשבון עבור תאריכים:						
777	פסגה	01/02/23	03/02/23	1.85	90.04	1.67 ₪
778	גבע	95.20	95.20	0.00	48.24	0.00 ₪
779	שפל	315.65	321.25	5.60	38.63	2.16 ₪

סה"כ לדייר:

פסגה	גבע	שפל	סה"כ	שיא ביקוש
1.85	0.00	5.60	7.45	0.63
1.67 ₪	0.00 ₪	2.16 ₪	3.83 ₪	

סה"כ צריכה

סה"כ לתשלום

210.98 ₪	תשלום קבוע	
0.00 ₪	תשלום עבור גודל חיבור בKVA (0x0)	
214.81 ₪	סה"כ לתשלום	לא כולל מע"מ

התפלגות חיוב בש"ח לפי תעו"ז

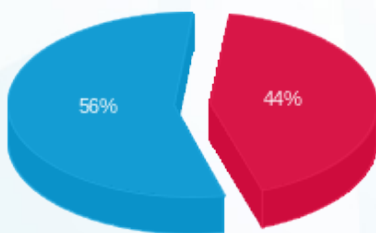

פסגה (1.67 ₪) ■
גבע (0.00 ₪) ■
שפל (2.16 ₪) ■

הסטוריית צריכה בקוט"ש

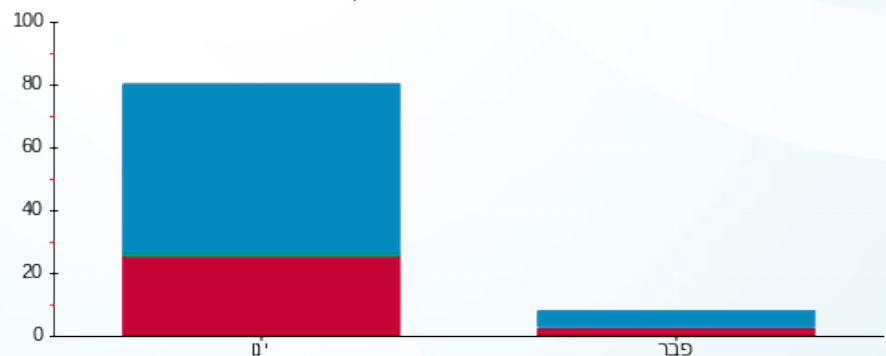

פסגה ■ גבע ■ שפל





23/03/23

תאריך הפקדה:

שם דייר: בניין C - ק.08 - הרץ
שם אתר: מרכז עזריאלי חולון

28/02/23

תאריך קריאה נוכחית:

01/02/23

תאריך קריאה קודמת:

לקוח/ה נכבד/ה, אנו מתכבדים להגיש את חישוב צריכת החשמל לתקופה 01/02/23 - 28/02/23:

בניין C - ק.08 - הרץ - 1 - 17013948(3x400)

סוג תעריף	סוג צריכה	קריאה קודמת	קריאה נוכחית	סה"כ צריכה בקוט"ש	מחיר לקוט"ש בא"ג	סה"כ לתשלום
פרטי חשבון עבור תאריכים:						
		01/02/23	28/02/23			
777	פסגה	337,808.42	340,426.22	2,617.80	90.04	2,357.07 ₪
778	גבע	124,926.40	126,428.60	1,502.20	48.24	724.66 ₪
779	שפל	400,129.12	410,865.72	10,736.60	38.63	4,147.55 ₪

סה"כ לדייר:

פסגה	גבע	שפל	סה"כ	שיא ביקוש
2,617.80	1,502.20	10,736.60	14,856.60	
2,357.07 ₪	724.66 ₪	4,147.55 ₪	7,229.28 ₪	

סה"כ צריכה

סה"כ לתשלום

210.98 ₪	תשלום קבוע	
71.78 ₪	תשלום עבור גודל חיבור בKVA (3x400)	
7,512.03 ₪	סה"כ לתשלום	לא כולל מע"מ

התפלגות חיוב בש"ח לפי תע"ז

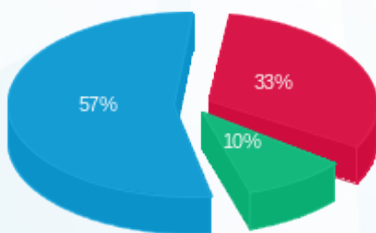

- פסגה (2,357.07 ₪) - 57%
- גבע (724.66 ₪) - 10%
- שפל (4,147.55 ₪) - 33%

הסטוריית צריכה בקוט"ש

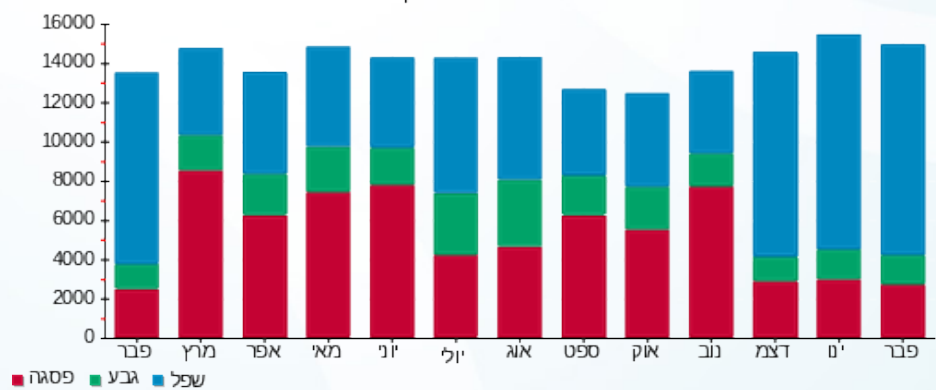

23/03/23 תאריך הפקה:
 28/02/23 תאריך קריאה נוכחית:
 01/02/23 תאריך קריאה קודמת:

שם דייר: בניין C - ק.09 - בנק דיסקונט
 שם אתר: מרכז עזריאלי חולון

לקוח/ה נכבד/ה, אנו מתכבדים להגיש את חישוב צריכת החשמל לתקופה 01/02/23 - 28/02/23:

בנק דיסקונט - 1 - 16193912(3x200)

סוג תעריף	סוג צריכה	קריאה קודמת	קריאה נוכחית	סה"כ צריכה בקוט"ש	מחיר לקוט"ש בא"ג	סה"כ לתשלום
פרטי חשבון עבור תאריכים:						
777	פסגה	01/02/23	28/02/23	755.00	90.04	₪ 679.80
778	גבע	34,778.40	35,224.20	445.80	48.24	₪ 215.05
779	שפל	111,410.00	114,500.80	3,090.80	38.63	₪ 1,193.98

סה"כ לדייר:

פסגה	גבע	שפל	סה"כ	שיא ביקוש
755.00	445.80	3,090.80	4,291.60	29.07
₪ 679.80	₪ 215.05	₪ 1,193.98	₪ 2,088.83	

סה"כ צריכה
 סה"כ לתשלום

210.98 ₪	תשלום קבוע	
35.89 ₪	תשלום עבור גודל חיבור בKVA (3x200)	
2,335.70 ₪	סה"כ לתשלום	לא כולל מע"מ

התפלגות חיוב בש"ח לפי תעו"ז

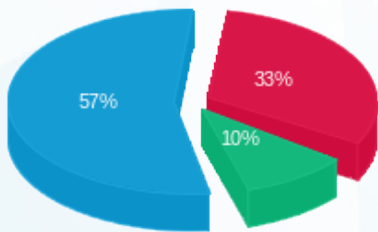

פסגה (₪ 679.80) 57%
 גבע (₪ 215.05) 10%
 שפל (₪ 1,193.98) 33%

הסטוריית צריכה בקוט"ש

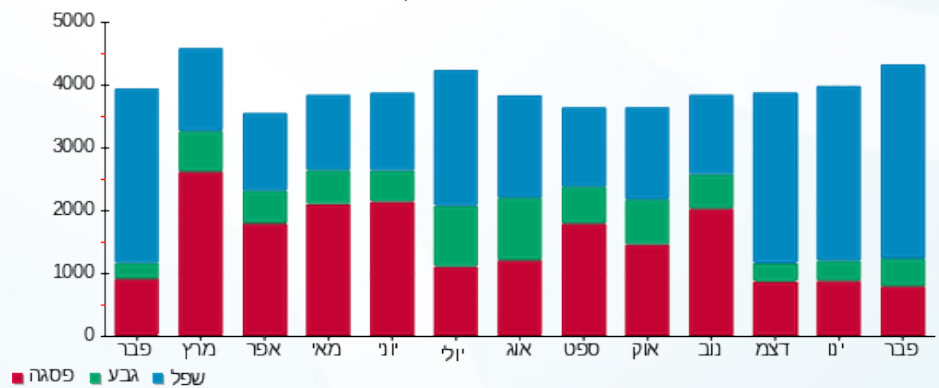

23/03/23 תאריך הפקה:
 28/02/23 תאריך קריאה נוכחית:
 01/02/23 תאריך קריאה קודמת:

שם דייר: בניין C - ק.09 - בנק הפועלים
 שם אתר: מרכז עזריאלי חולון

לקוח/ה נכבד/ה, אנו מתכבדים להגיש את חישוב צריכת החשמל לתקופה 01/02/23 - 28/02/23:

בניין C בנק הפועלים ק.9 - 3 - 16193912(3x200)

סוג תעריף	סוג צריכה	קריאה קודמת	קריאה נוכחית	סה"כ צריכה בקוט"ש	מחיר לקוט"ש בא"ג	סה"כ לתשלום
פרטי חשבון עבור תאריכים:						
777	פסגה	01/02/23	28/02/23	674.60	90.04	607.41 ₪
778	גבע	32,428.20	32,768.00	339.80	48.24	163.92 ₪
779	שפל	103,885.80	106,547.80	2,662.00	38.63	1,028.33 ₪

סה"כ לדייר:

פסגה	גבע	שפל	סה"כ	שיא ביקוש
674.60	339.80	2,662.00	3,676.40	20.05
₪ 607.41	₪ 163.92	₪ 1,028.33	₪ 1,799.66	

סה"כ צריכה
 סה"כ לתשלום

210.98 ₪	תשלום קבוע	
35.89 ₪	תשלום עבור גודל חיבור בKVA (3x200)	
2,046.53 ₪	סה"כ לתשלום	לא כולל מע"מ

התפלגות חיוב בש"ח לפי תע"ז

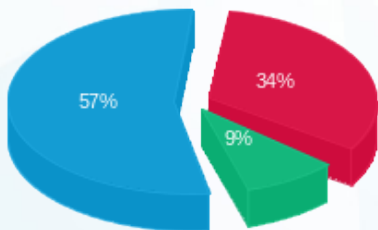

■ פסגה (₪ 607.41) 57%
 ■ גבע (₪ 163.92) 9%
 ■ שפל (₪ 1,028.33) 34%

הסטוריית צריכה בקוט"ש

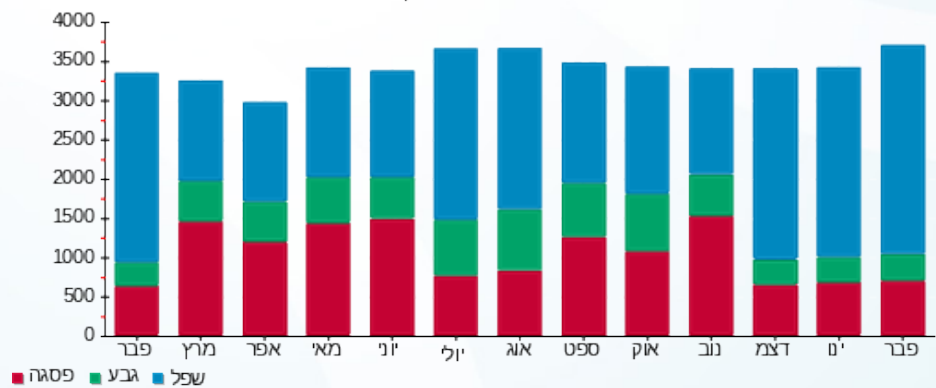

23/03/23 תאריך הפקה:
 28/02/23 תאריך קריאה נוכחית:
 01/02/23 תאריך קריאה קודמת:

שם דייר: בניין C - ק.09 - כוכי טבקה
 שם אתר: מרכז עזריאלי חולון

לקוח/ה נכבד/ה, אנו מתכבדים להגיש את חישוב צריכת החשמל לתקופה 01/02/23 - 28/02/23:

כוכי טבקה - 2 - 16193912(3x63)

סוג תעריף	סוג צריכה	קריאה קודמת	קריאה נוכחית	סה"כ צריכה בקוט"ש	מחיר לקוט"ש בא"ג	סה"כ לתשלום
פרטי חשבון עבור תאריכים:						
777	פסגה	01/02/23	28/02/23	121.30	90.04	109.22 ₪
778	גבע	1,617.60	1,627.20	9.60	48.24	4.63 ₪
779	שפל	5,144.00	5,650.90	506.90	38.63	195.82 ₪

סה"כ לדייר:

פסגה	גבע	שפל	סה"כ	שיא ביקוש
121.30	9.60	506.90	637.80	9.32
109.22 ₪	4.63 ₪	195.82 ₪	309.67 ₪	

סה"כ צריכה
 סה"כ לתשלום

210.98 ₪	תשלום קבוע	
11.30 ₪	תשלום עבור גודל חיבור בKVA (3x63)	
531.95 ₪	סה"כ לתשלום	לא כולל מע"מ

התפלגות חיוב בש"ח לפי תעו"ז

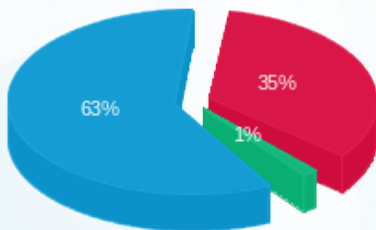

פסגה (109.22 ₪) - 63%
 גבע (4.63 ₪) - 1%
 שפל (195.82 ₪) - 35%

הסטוריית צריכה בקוט"ש

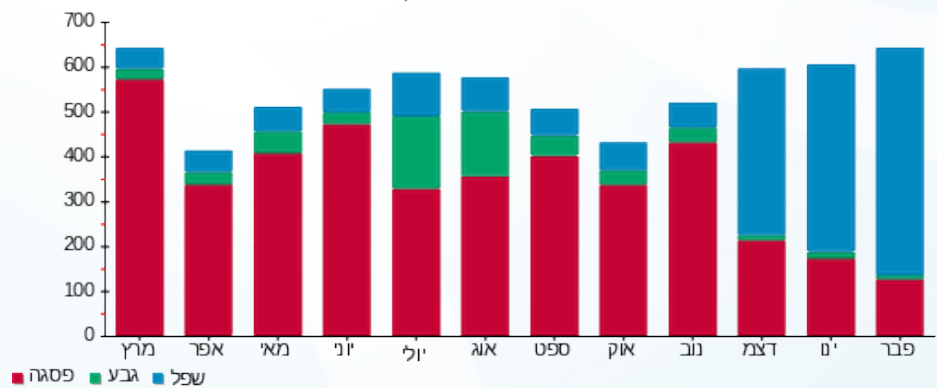



23/03/23

תאריך הפקה:

שם דייר: בניין C - ק.09 - פרמיום מגורים
שם אתר: מרכז עזריאלי חולון

28/02/23

תאריך קריאה נוכחית:

01/02/23

תאריך קריאה קודמת:

לקוח/ה נכבד/ה, אנו מתכבדים להגיש את חישוב צריכת החשמל לתקופה 01/02/23 - 28/02/23:

בניין C פרמיום מגורים ק. 9 - 4 - 16193912(3x63)

סוג תעריף	סוג צריכה	קריאה קודמת	קריאה נוכחית	סה"כ צריכה בקוט"ש	מחיר לקוט"ש בא"ג	סה"כ לתשלום
פרטי חשבון עבור תאריכים:						
777	פסגה	01/02/23	28/02/23	84.80	90.04	76.35 ₪
778	גבע	2,377.20	2,396.50	19.30	48.24	9.31 ₪
779	שפל	6,459.60	6,819.40	359.80	38.63	138.99 ₪

סה"כ לדייר:

פסגה	גבע	שפל	סה"כ	שיא ביקוש
84.80	19.30	359.80	463.90	67.24
₪ 76.35	₪ 9.31	₪ 138.99	₪ 224.65	

סה"כ צריכה

סה"כ לתשלום

210.98 ₪	תשלום קבוע	
11.30 ₪	תשלום עבור גודל חיבור בKVA (3x63)	
446.94 ₪	סה"כ לתשלום	לא כולל מע"מ

התפלגות חיוב בש"ח לפי תעו"ז

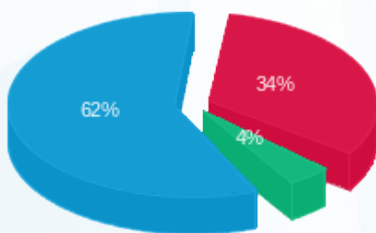

- פסגה (₪ 76.35)
- גבע (₪ 9.31)
- שפל (₪ 138.99)

הסטוריית צריכה בקוט"ש

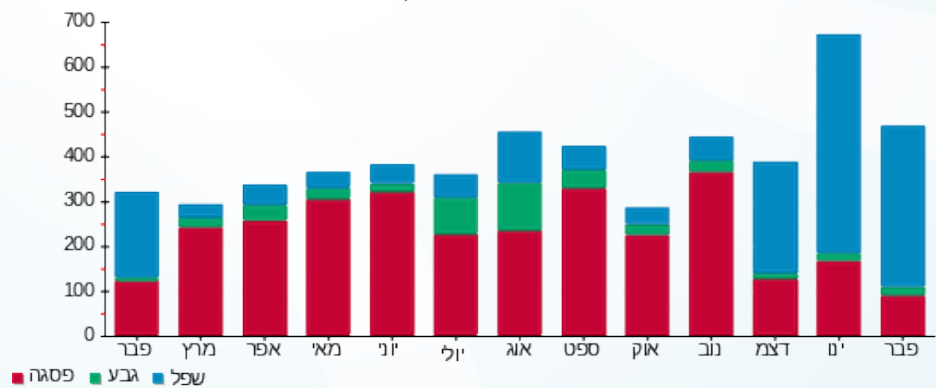

23/03/23 תאריך הפקה:
 28/02/23 תאריך קריאה נוכחית:
 01/02/23 תאריך קריאה קודמת:

שם דייר: בניין C - ק.10 - בנק הפועלים
 שם אתר: מרכז עזריאלי חולון

לקוח/ה נכבד/ה, אנו מתכבדים להגיש את חישוב צריכת החשמל לתקופה 01/02/23 - 28/02/23:

בנק הפועלים קומה 10 - 17013965 (3x160)

סוג תעריף	סוג צריכה	קריאה קודמת	קריאה נוכחית	סה"כ צריכה בקוט"ש	מחיר לקוט"ש בא"ג	סה"כ לתשלום
פרטי חשבון עבור תאריכים:						
777	פסגה	01/02/23	28/02/23	2,232.80	90.04	2,010.41 ₪
778	גבע	124,710.19	125,873.79	1,163.60	48.24	561.32 ₪
779	שפל	295,817.00	304,675.10	8,858.10	38.63	3,421.88 ₪

סה"כ לדייר:

פסגה	גבע	שפל	סה"כ	שיא ביקוש
2,232.80	1,163.60	8,858.10	12,254.50	
2,010.41 ₪	561.32 ₪	3,421.88 ₪	5,993.62 ₪	

סה"כ צריכה
 סה"כ לתשלום

210.98 ₪	תשלום קבוע	
28.71 ₪	תשלום עבור גודל חיבור בKVA (3x160)	
6,233.31 ₪	סה"כ לתשלום	לא כולל מע"מ

התפלגות חיוב בש"ח לפי תע"ז

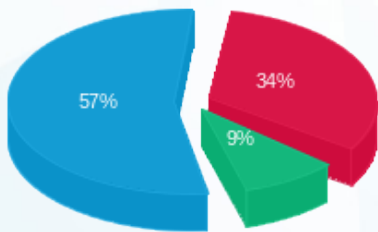

■ פסגה (2,010.41 ₪)
 ■ גבע (561.32 ₪)
 ■ שפל (3,421.88 ₪)

הסטוריית צריכה בקוט"ש

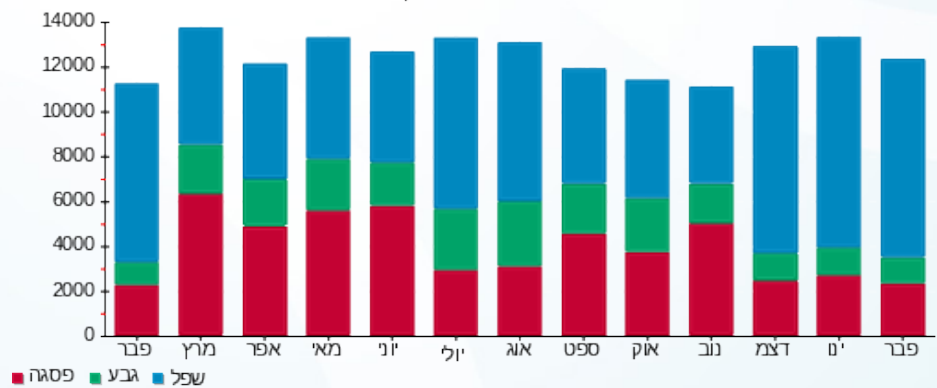



23/03/23

תאריך הפקה:

שם דייר: בניין C - ק.11 יח' 02 - קימיקר בע"מ
שם אתר: מרכז עזריאלי חולון

28/02/23

תאריך קריאה נוכחית:

01/02/23

תאריך קריאה קודמת:

לקוח/ה נכבד/ה, אנו מתכבדים להגיש את חישוב צריכת החשמל לתקופה 01/02/23 - 28/02/23:

בניין C - קומה 11 יחידה 02 - קימיקר בע"מ - 1 - 18029709(3x25)

סוג תעריף	סוג צריכה	קריאה קודמת	קריאה נוכחית	סה"כ צריכה בקוט"ש	מחיר לקוט"ש בא"ג	סה"כ לתשלום
פרטי חשבון עבור תאריכים:						
777	פסגה	01/02/23	28/02/23	117.70	90.04	105.98 ₪
778	גבע	2,087.40	2,119.60	32.20	48.24	15.53 ₪
779	שפל	5,248.40	5,618.10	369.70	38.63	142.82 ₪

סה"כ לדייר:

פסגה	גבע	שפל	סה"כ	שיא ביקוש
117.70	32.20	369.70	519.60	4.43
105.98 ₪	15.53 ₪	142.82 ₪	264.33 ₪	

סה"כ צריכה

סה"כ לתשלום

210.98 ₪	תשלום קבוע	
4.49 ₪	תשלום עבור גודל חיבור בKVA (3x25)	
479.79 ₪	סה"כ לתשלום	לא כולל מע"מ

התפלגות חיוב בש"ח לפי תע"ז

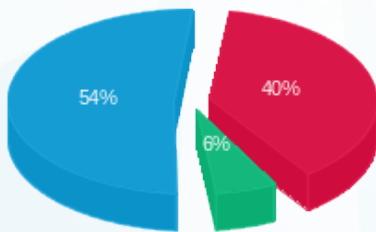

- פסגה (105.98 ₪) - 54%
- גבע (15.53 ₪) - 6%
- שפל (142.82 ₪) - 40%

הסטוריית צריכה בקוט"ש

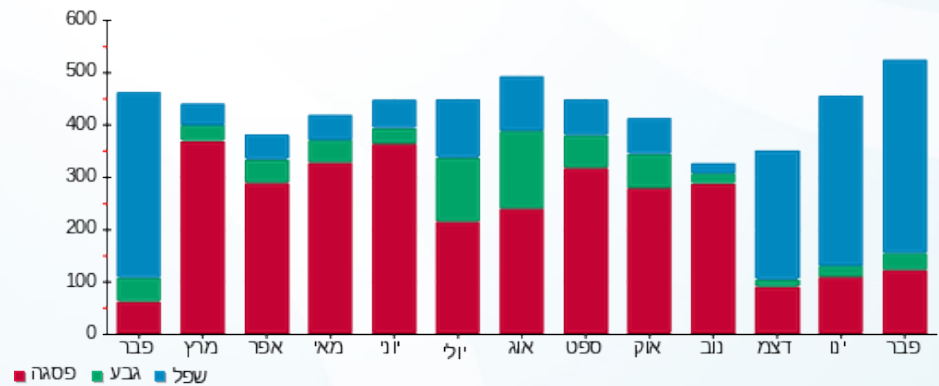



23/03/23

תאריך הפקה:

שם דייר: בניין C - ק.11 יח' 03 - קימיקר בע"מ
שם אתר: מרכז עזריאלי חולון

28/02/23

תאריך קריאה נוכחית:

01/02/23

תאריך קריאה קודמת:

לקוח/ה נכבד/ה, אנו מתכבדים להגיש את חישוב צריכת החשמל לתקופה 01/02/23 - 28/02/23:

בניין C - קומה 11 יחידה 03 - קימיקר בע"מ - 2 - 18029709(3x40)

סוג תעריף	סוג צריכה	קריאה קודמת	קריאה נוכחית	סה"כ צריכה בקוט"ש	מחיר לקוט"ש בא"ג	סה"כ לתשלום
פרטי חשבון עבור תאריכים:						
777	פסגה	01/02/23	28/02/23	120.20	90.04	108.23 ₪
778	גבע	1,878.50	1,881.30	2.80	48.24	1.35 ₪
779	שפל	4,480.40	4,718.20	237.80	38.63	91.86 ₪

סה"כ לדייר:

פסגה	גבע	שפל	סה"כ	שיא ביקוש
120.20	2.80	237.80	360.80	2.70
108.23 ₪	1.35 ₪	91.86 ₪	201.44 ₪	

סה"כ צריכה

סה"כ לתשלום

0.00 ₪	תשלום קבוע	
7.18 ₪	תשלום עבור גודל חיבור בKVA (3x40)	
208.62 ₪	סה"כ לתשלום	לא כולל מע"מ

התפלגות חיוב בש"ח לפי תע"ז

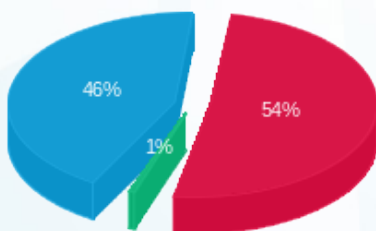

- פסגה (108.23 ₪) - 54%
- גבע (1.35 ₪) - 46%
- שפל (91.86 ₪) - 1%

הסטוריית צריכה בקוט"ש

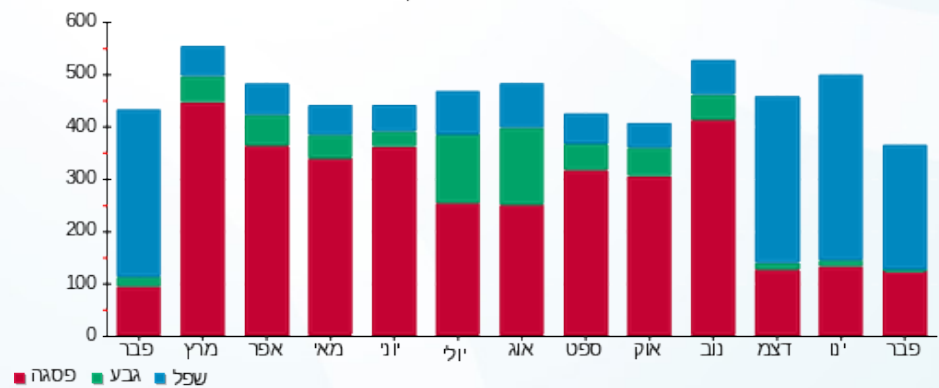



23/03/23

תאריך הפקה:

שם דייר: בניין C - ק.11 יח' 04 - מומנטום טרייד בע"מ
שם אתר: מרכז עזריאלי חולון

28/02/23

תאריך קריאה נוכחי:

01/02/23

תאריך קריאה קודמת:

לקוח/ה נכבד/ה, אנו מתכבדים להגיש את חישוב צריכת החשמל לתקופה 01/02/23 - 28/02/23:

בניין C - ק.11 יח' 04 - מומנטום טרייד בע"מ - 3 - 18029709(3x25)

סוג תעריף	סוג צריכה	קריאה קודמת	קריאה נוכחית	סה"כ צריכה בקוט"ש	מחיר לקוט"ש בא"ג	סה"כ לתשלום
פרטי חשבון עבור תאריכים:						
777	פסגה	01/02/23	28/02/23	27.60	90.04	24.85 ₪
778	גבע	188.40	192.10	3.70	48.24	1.78 ₪
779	שפל	677.70	887.10	209.40	38.63	80.89 ₪

סה"כ לדייר:

פסגה	גבע	שפל	סה"כ	שיא ביקוש
27.60	3.70	209.40	240.70	7.98
24.85 ₪	1.78 ₪	80.89 ₪	107.53 ₪	

סה"כ צריכה

סה"כ לתשלום

210.98 ₪	תשלום קבוע	
4.49 ₪	תשלום עבור גודל חיבור בKVA (3x25)	
322.99 ₪	סה"כ לתשלום	לא כולל מע"מ

התפלגות חיוב בש"ח לפי תעו"ז

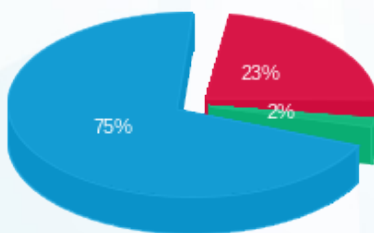

- פסגה (24.85 ₪)
- גבע (1.78 ₪)
- שפל (80.89 ₪)

הסטוריית צריכה בקוט"ש

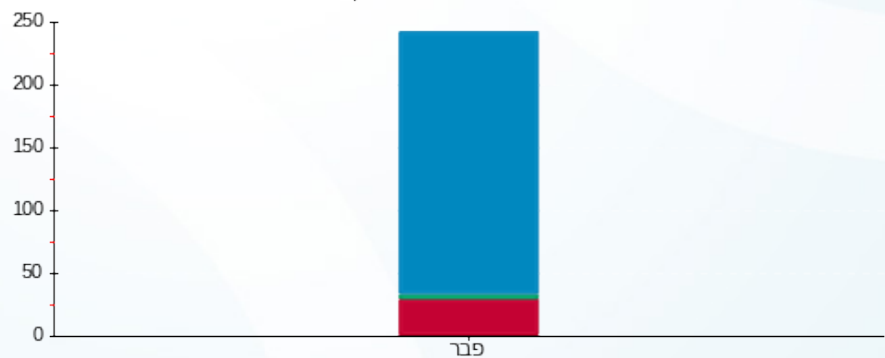

- פסגה
- גבע
- שפל





23/03/23 תאריך הפקדה:
 28/02/23 תאריך קריאה נוכחית:
 01/02/23 תאריך קריאה קודמת:

שם דייר: בניין C - ק.11 יח' 05 - דו.רה.מי
 שם אתר: מרכז עזריאלי חולון

לקוח/ה נכבד/ה, אנו מתכבדים להגיש את חישוב צריכת החשמל לתקופה 01/02/23 - 28/02/23:

בניין C - ק.11 יח' 05 - דו.רה.מי - 4 - 18029709 (3x25)

סוג תעריף	סוג צריכה	קריאה קודמת	קריאה נוכחית	סה"כ צריכה בקוט"ש	מחיר לקוט"ש בא"ג	סה"כ לתשלום
פרטי חשבון עבור תאריכים:						
777	פסגה	01/02/23	28/02/23	87.50	90.04	78.79 ₪
778	גבע	412.60	413.40	0.80	48.24	0.39 ₪
779	שפל	1,057.60	1,207.30	149.70	38.63	57.83 ₪

סה"כ לדייר:

פסגה	גבע	שפל	סה"כ	שיא ביקוש
87.50	0.80	149.70	238.00	2.63
₪ 78.79	₪ 0.39	₪ 57.83	₪ 137.00	

סה"כ צריכה

סה"כ לתשלום

210.98 ₪	תשלום קבוע	
4.49 ₪	תשלום עבור גודל חיבור בKVA (3x25)	
352.47 ₪	סה"כ לתשלום	לא כולל מע"מ

התפלגות חיוב בש"ח לפי תעו"ז

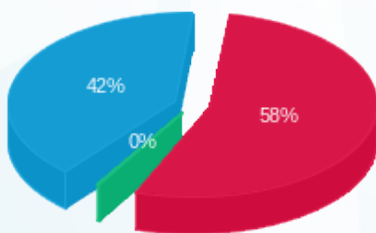

פסגה (87.79 ₪) 58%
 גבע (0.39 ₪) 42%
 שפל (57.83 ₪) 0%

הסטוריית צריכה בקוט"ש

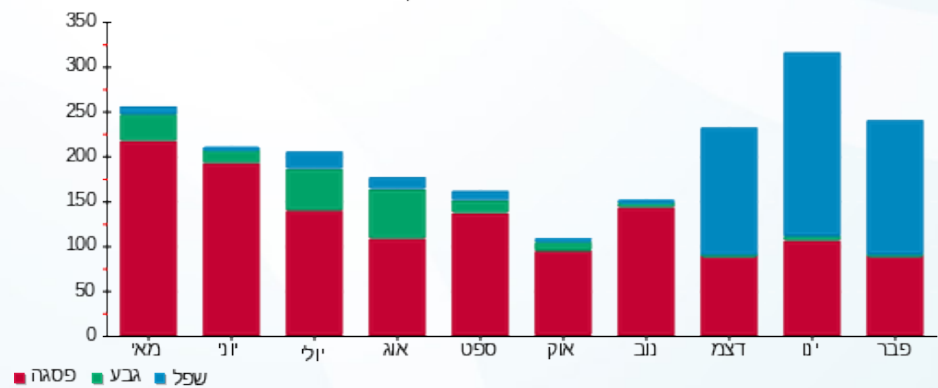

23/03/23

תאריך הפקדה:

שם דייר: בניין C - ק.11 יח' 06 - Deceptive bytes
שם אתר: מרכז עזריאלי חולון

28/02/23

תאריך קריאה נוכחית:

01/02/23

תאריך קריאה קודמת:

לקוח/ה נכבד/ה, אנו מתכבדים להגיש את חישוב צריכת החשמל לתקופה **01/02/23 - 28/02/23**:

בניין C - ק.11 יח' 06 - 5 - (3x25)18029709 - deceptive bytes

סוג תעריף	סוג צריכה	קריאה קודמת	קריאה נוכחית	סה"כ צריכה בקוט"ש	מחיר לקוט"ש בא"ג	סה"כ לתשלום
פרטי חשבון עבור תאריכים:						
777	פסגה	01/02/23	28/02/23	28.40	90.04	25.57 ₪
778	גבע	210.90	214.00	3.10	48.24	1.50 ₪
779	שפל	535.30	603.20	67.90	38.63	26.23 ₪

סה"כ לדיר:

פסגה	גבע	שפל	סה"כ	שיא ביקוש
28.40	3.10	67.90	99.40	1.47
25.57 ₪	1.50 ₪	26.23 ₪	53.30 ₪	

סה"כ צריכה

סה"כ לתשלום

210.98 ₪	תשלום קבוע	
4.49 ₪	תשלום עבור גודל חיבור בKVA (3x25)	
268.76 ₪	סה"כ לתשלום	לא כולל מע"מ

התפלגות חיוב בש"ח לפי תע"ז

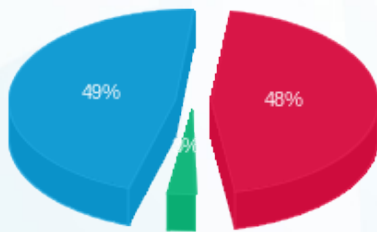

- פסגה (25.57 ₪)
- גבע (1.50 ₪)
- שפל (26.23 ₪)

הסטוריית צריכה בקוט"ש

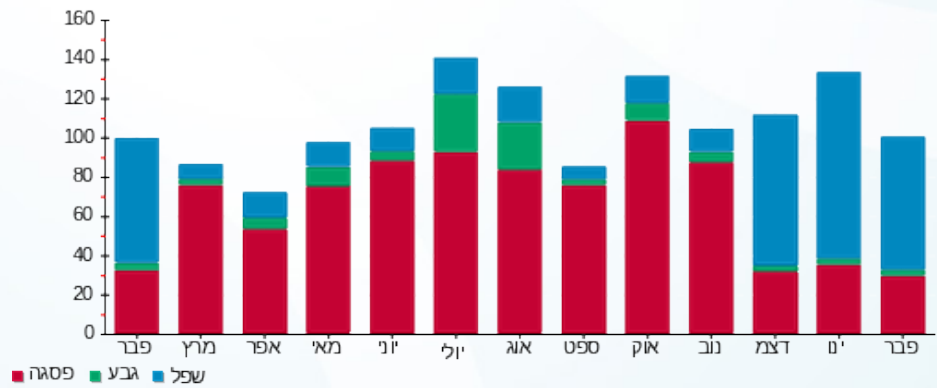



23/03/23

תאריך הפקה:

שם דייר: בניין C - ק.11 יח' 07 - אושרת דרעי
שם אתר: מרכז עזריאלי חולון

28/02/23

תאריך קריאה נוכחית:

01/02/23

תאריך קריאה קודמת:

לקוח/ה נכבד/ה, אנו מתכבדים להגיש את חישוב צריכת החשמל לתקופה 01/02/23 - 28/02/23:

בניין C - ק.11 יח' 07 - אושרת דרעי - 6 - 18029709 (3x25)

סוג תעריף	סוג צריכה	קריאה קודמת	קריאה נוכחית	סה"כ צריכה בקוט"ש	מחיר לקוט"ש בא"ג	סה"כ לתשלום
פרטי חשבון עבור תאריכים:						
777	פסגה	01/02/23	28/02/23	99.40	90.04	89.50 ₪
778	גבע	424.60	426.10	1.50	48.24	0.72 ₪
779	שפל	1,436.00	1,715.30	279.30	38.63	107.89 ₪

סה"כ לדייר:

פסגה	גבע	שפל	סה"כ	שיא ביקוש
99.40	1.50	279.30	380.20	5.68
₪ 89.50	₪ 0.72	₪ 107.89	₪ 198.12	

סה"כ צריכה

סה"כ לתשלום

210.98 ₪	תשלום קבוע	
4.49 ₪	תשלום עבור גודל חיבור בKVA (3x25)	
413.58 ₪	סה"כ לתשלום	לא כולל מע"מ

התפלגות חיוב בש"ח לפי תע"ז

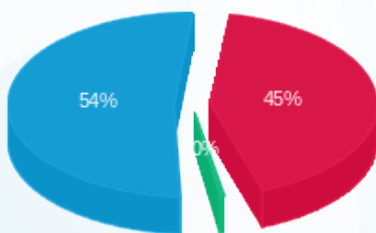

■ פסגה (₪ 89.50)
■ גבע (₪ 0.72)
■ שפל (₪ 107.89)

הסטוריית צריכה בקוט"ש

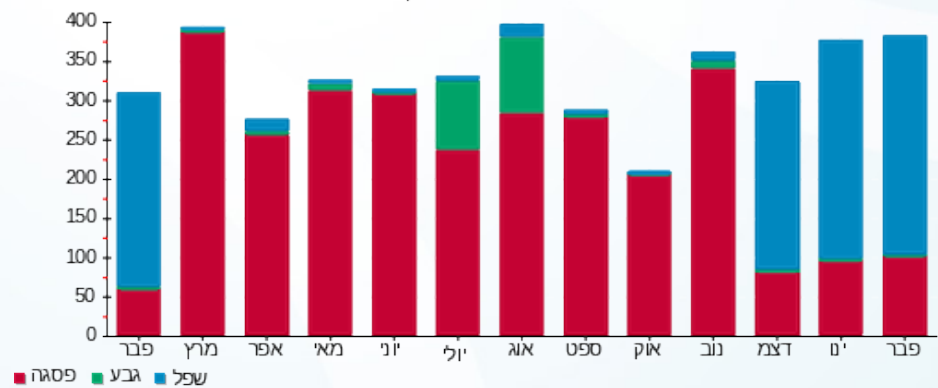



23/03/23 תאריך הפקה: שם דייר: בניין C - ק.11 יח' 08 + 10 - תלפיות סוכנות לביטוח פנסיוני (2012) בע"מ
 28/02/23 תאריך קריאה נוכחית: שם אתר: מרכז עזריאלי חולון
 01/02/23 תאריך קריאה קודמת: תאריך קריאה קודמת:

לקוח/ה נכבד/ה, אנו מתכבדים להגיש את חישוב צריכת החשמל לתקופה 01/02/23 - 28/02/23:

בניין C - ק.11 יח' 08 - תלפיות סוכנות לביטוח פנסיוני (2012) בע"מ - 7 - 18029709(3x25)

סוג תעריף	סוג צריכה	קריאה קודמת	קריאה נוכחית	סה"כ צריכה בקוט"ש	מחיר לקוט"ש בא"ג	סה"כ לתשלום
פרטי חשבון עבור תאריכים:			28/02/23	01/02/23		
777	פסגה	2,178.90	2,239.30	60.40	90.04	54.38 ₪
778	גבע	233.30	234.10	0.80	48.24	0.39 ₪
779	שפל	915.20	1,050.90	135.70	38.63	52.42 ₪

בניין C - ק.11 יח' 10 - תלפיות סוכנות לביטוח פנסיוני (2012) בע"מ - 9 - 18029709(3x40)

סוג תעריף	סוג צריכה	קריאה קודמת	קריאה נוכחית	סה"כ צריכה בקוט"ש	מחיר לקוט"ש בא"ג	סה"כ לתשלום
פרטי חשבון עבור תאריכים:			28/02/23	01/02/23		
777	פסגה	973.80	997.60	23.80	90.04	21.43 ₪
778	גבע	58.90	59.50	0.60	48.24	0.29 ₪
779	שפל	580.80	711.10	130.30	38.63	50.33 ₪

סה"כ לדירה:

פסגה	גבע	שפל	סה"כ	שיא ביקוש
84.20	1.40	266.00	351.60	3.56
₪ 75.81	₪ 0.68	₪ 102.76	₪ 179.24	

סה"כ צריכה
סה"כ לתשלום

210.98 ₪	תשלום קבוע	
11.66 ₪	תשלום עבור גודל חיבור בKVA (3x65)	
401.89 ₪	סה"כ לתשלום	לא כולל מע"מ

התפלגות חיוב בש"ח לפי תע"ז

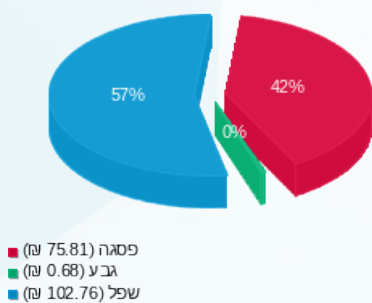

הסטוריית צריכה בקוט"ש

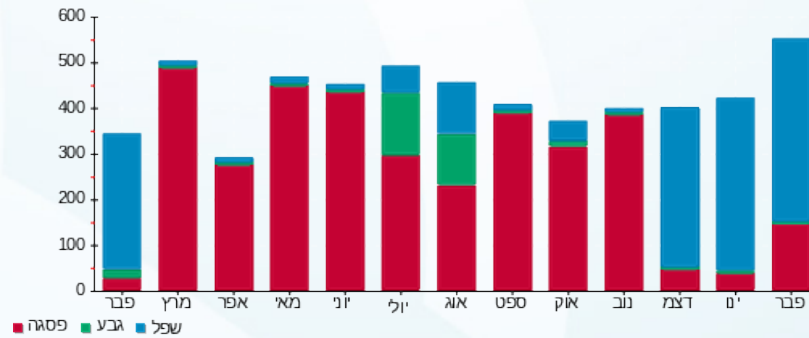



23/03/23

תאריך הפקה:

שם דייר: בניין C - ק.11 יח' 09 - יוניקו שיווק ופיתוח בע"מ
שם אתר: מרכז עזריאלי חולון

28/02/23

תאריך קריאה נוכחי:

01/02/23

תאריך קריאה קודמת:

לקוח/ה נכבד/ה, אנו מתכבדים להגיש את חישוב צריכת החשמל לתקופה 01/02/23 - 28/02/23:

בניין C - ק.11 יח' 09 - יוניקו שיווק ופיתוח בע"מ - 8 - 18029709(3x40)

סוג תעריף	סוג צריכה	קריאה קודמת	קריאה נוכחית	סה"כ צריכה בקוט"ש	מחיר לקוט"ש בא"ג	סה"כ לתשלום
פרטי חשבון עבור תאריכים:						
777	פסגה	01/02/23	28/02/23	181.30	90.04	163.24 ₪
778	גבע	977.70	1,028.50	50.80	48.24	24.51 ₪
779	שפל	2,622.20	3,085.80	463.60	38.63	179.09 ₪

סה"כ לדייר:

פסגה	גבע	שפל	סה"כ	שיא ביקוש
181.30	50.80	463.60	695.70	7.53
163.24 ₪	24.51 ₪	179.09 ₪	366.84 ₪	

סה"כ צריכה

סה"כ לתשלום

210.98 ₪	תשלום קבוע	
7.18 ₪	תשלום עבור גודל חיבור בKVA (3x40)	
584.99 ₪	סה"כ לתשלום	לא כולל מע"מ

התפלגות חיוב בש"ח לפי תע"ז

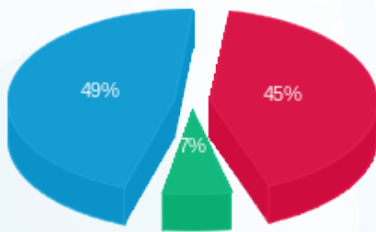

- פסגה (163.24 ₪) 49%
- גבע (24.51 ₪) 7%
- שפל (179.09 ₪) 45%

הסטוריית צריכה בקוט"ש

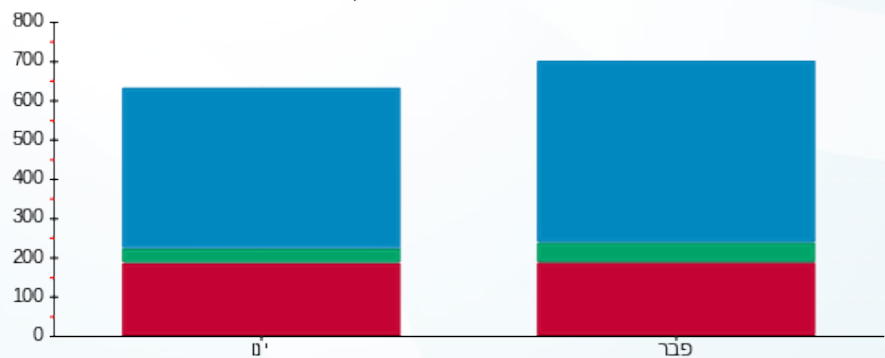

- פסגה
- גבע
- שפל





23/03/23

תאריך הפקה:

שם דייר: בניין C - ק.11 יח' 11 - א.י.יעוץ וליווי פיננסי
שם אתר: מרכז עזריאלי חולון

28/02/23

תאריך קריאה נוכחית:

01/02/23

תאריך קריאה קודמת:

לקוח/ה נכבד/ה, אנו מתכבדים להגיש את חישוב צריכת החשמל לתקופה 01/02/23 - 28/02/23:

בניין C - ק.11 יח' 11 - א.י.יעוץ וליווי פיננסי - 10 - 18029709(3x40)

סוג תעריף	סוג צריכה	קריאה קודמת	קריאה נוכחית	סה"כ צריכה בקוט"ש	מחיר לקוט"ש בא"ג	סה"כ לתשלום
פרטי חשבון עבור תאריכים:						
777	פסגה	01/02/23	28/02/23	92.90	90.04	83.65 ₪
778	גבע	494.40	500.80	6.40	48.24	3.09 ₪
779	שפל	2,093.00	2,512.20	419.20	38.63	161.94 ₪

סה"כ לדייר:

פסגה	גבע	שפל	סה"כ	שיא ביקוש
92.90	6.40	419.20	518.50	8.91
₪ 83.65	₪ 3.09	₪ 161.94	₪ 248.67	

סה"כ צריכה

סה"כ לתשלום

210.98 ₪	תשלום קבוע	
7.18 ₪	תשלום עבור גודל חיבור בKVA (3x40)	
466.83 ₪	סה"כ לתשלום	לא כולל מע"מ

התפלגות חיוב בש"ח לפי תע"ז

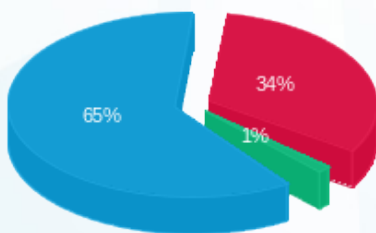

- פסגה (₪ 83.65) 65%
- גבע (₪ 3.09) 1%
- שפל (₪ 161.94) 34%

הסטוריית צריכה בקוט"ש

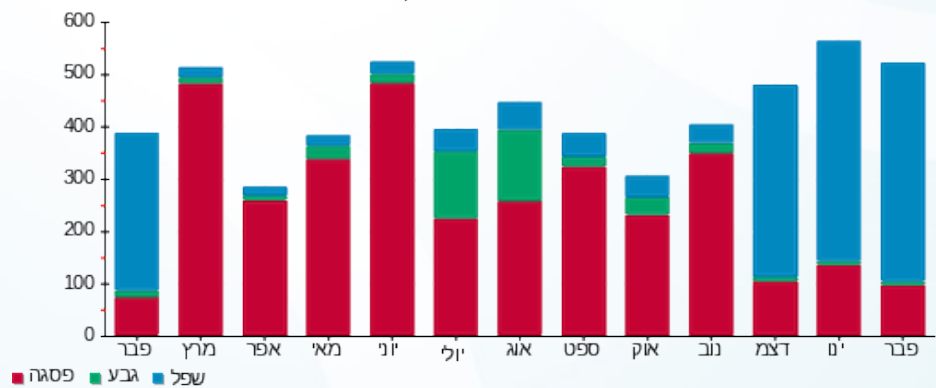

23/03/23 תאריך הפקה:
 28/02/23 תאריך קריאה נוכחית:
 01/02/23 תאריך קריאה קודמת:

שם דייר: בניין C - ק.11 יח' 13 - אנטרופי יועצים
 שם אתר: מרכז עזריאלי חולון

לקוח/ה נכבד/ה, אנו מתכבדים להגיש את חישוב צריכת החשמל לתקופה 01/02/23 - 28/02/23:

בניין C - ק.11 יח' 13 - אנטרופי יועצים - 12 - 18029709(3x80)

סוג תעריף	סוג צריכה	קריאה קודמת	קריאה נוכחית	סה"כ צריכה בקוט"ש	מחיר לקוט"ש בא"ג	סה"כ לתשלום
פרטי חשבון עבור תאריכים:						
777	פסגה	01/02/23	28/02/23	330.40	90.04	297.49 ₪
778	גבע	5,090.00	5,126.80	36.80	48.24	17.75 ₪
779	שפל	15,513.70	16,495.80	982.10	38.63	379.39 ₪

סה"כ לדייר:

פסגה	גבע	שפל	סה"כ	שיא ביקוש
330.40	36.80	982.10	1,349.30	14.97
297.49 ₪	17.75 ₪	379.39 ₪	694.63 ₪	

סה"כ צריכה
 סה"כ לתשלום

210.98 ₪	תשלום קבוע	
14.36 ₪	תשלום עבור גודל חיבור בKVA (3x80)	
919.96 ₪	סה"כ לתשלום	לא כולל מע"מ

התפלגות חיוב בש"ח לפי תע"ז

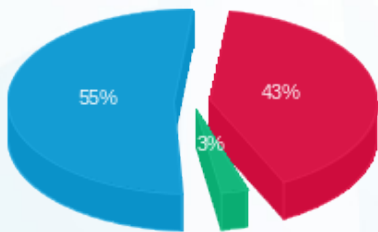

■ פסגה (297.49 ₪)
 ■ גבע (17.75 ₪)
 ■ שפל (379.39 ₪)

הסטוריית צריכה בקוט"ש

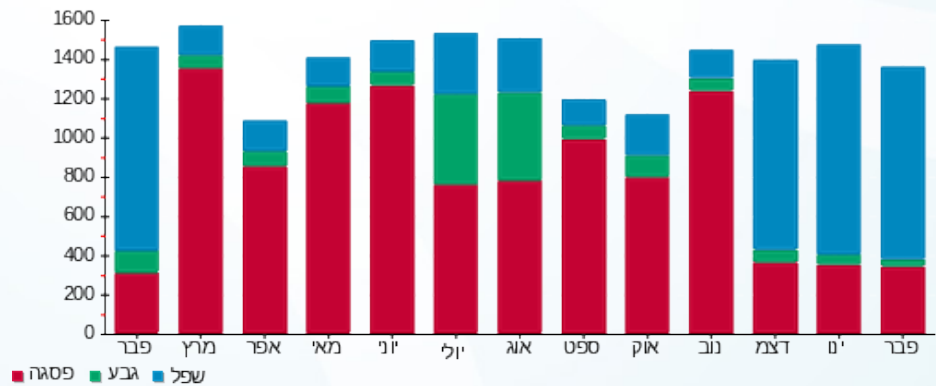



23/03/23

תאריך הפקה:

שם דייר: בניין C - ק.11 יח' 14 - סקייטק אי.א.טי.
שם אתר: מרכז עזריאלי חולון

28/02/23

תאריך קריאה נוכחית:

01/02/23

תאריך קריאה קודמת:

לקוח/ה נכבד/ה, אנו מתכבדים להגיש את חישוב צריכת החשמל לתקופה 01/02/23 - 28/02/23:

בניין C - ק.11 יח' 14 - סקייטק אי.א.טי - 13 - 18029709(3x80)

סוג תעריף	סוג צריכה	קריאה קודמת	קריאה נוכחית	סה"כ צריכה בקוט"ש	מחיר לקוט"ש בא"ג	סה"כ לתשלום
		01/02/23	28/02/23			
777	פסגה	29,211.70	29,624.40	412.70	90.04	371.60 ₪
778	גבע	11,418.60	11,531.30	112.70	48.24	54.37 ₪
779	שפל	32,772.30	34,049.00	1,276.70	38.63	493.19 ₪

סה"כ לדייר:

פסגה	גבע	שפל	סה"כ	שיא ביקוש
412.70	112.70	1,276.70	1,802.10	7.09
371.60 ₪	54.37 ₪	493.19 ₪	919.15 ₪	

סה"כ צריכה

סה"כ לתשלום

210.98 ₪	תשלום קבוע	
14.36 ₪	תשלום עבור גודל חיבור בKVA (3x80)	
1,144.49 ₪	סה"כ לתשלום	לא כולל מע"מ

התפלגות חיוב בש"ח לפי תעו"ז

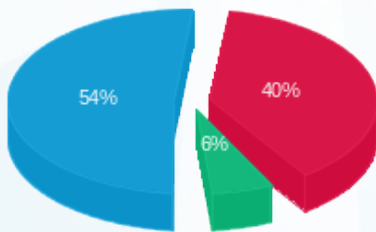

- פסגה (371.60 ₪) - 54%
- גבע (54.37 ₪) - 6%
- שפל (493.19 ₪) - 40%

הסטוריית צריכה בקוט"ש

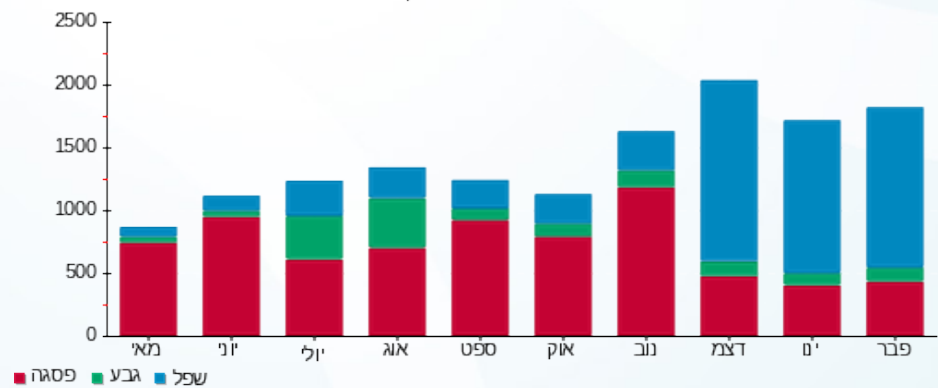



23/03/23

תאריך הפקדה:

שם דייר: בניין C - ק.12 - שובל

28/02/23

תאריך קריאה נוכחית:

שם אתר: מרכז עזריאלי חולון

01/02/23

תאריך קריאה קודמת:

לקוח/ה נכבד/ה, אנו מתכבדים להגיש את חישוב צריכת החשמל לתקופה 01/02/23 - 28/02/23:

בניין C שובל ק.12 - 17013983 (3x400)

סוג תעריף	סוג צריכה	קריאה קודמת	קריאה נוכחית	סה"כ צריכה בקוט"ש	מחיר לקוט"ש בא"ג	סה"כ לתשלום
פרטי חשבון עבור תאריכים:						
777	פסגה	01/02/23	28/02/23	993.70	90.04	894.73 ₪
778	גבע	44,904.20	45,492.10	587.90	48.24	283.60 ₪
779	שפל	141,046.10	146,046.30	5,000.20	38.63	1,931.58 ₪

סה"כ לדייר:

פסגה	גבע	שפל	סה"כ	שיא ביקוש
993.70	587.90	5,000.20	6,581.80	
894.73 ₪	283.60 ₪	1,931.58 ₪	3,109.91 ₪	

סה"כ צריכה

סה"כ לתשלום

0.00 ₪	תשלום קבוע	
71.78 ₪	תשלום עבור גודל חיבור בKVA (3x400)	
3,181.68 ₪	סה"כ לתשלום	לא כולל מע"מ

התפלגות חיוב בש"ח לפי תעו"ז

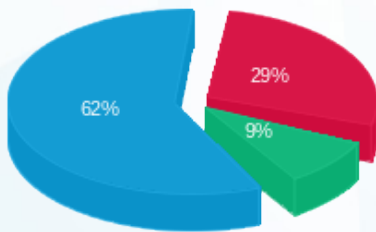

- פסגה (894.73 ₪) - 62%
- גבע (283.60 ₪) - 29%
- שפל (1,931.58 ₪) - 9%

הסטוריית צריכה בקוט"ש

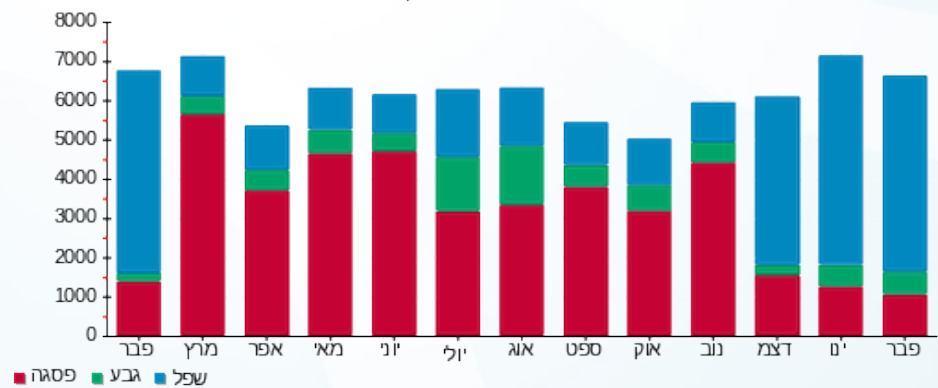



23/03/23

תאריך הפקדה:

שם דייר: בניין C - קפה לנדזור
שם אתר: מרכז עזריאלי חולון

28/02/23

תאריך קריאה נוכחית:

01/02/23

תאריך קריאה קודמת:

לקוח/ה נכבד/ה, אנו מתכבדים להגיש את חישוב צריכת החשמל לתקופה 01/02/23 - 28/02/23:

בניין C קפה לנדזור - 5 - 13044085 (3x160)

סוג תעריף	סוג צריכה	קריאה קודמת	קריאה נוכחית	סה"כ צריכה בקוט"ש	מחיר לקוט"ש בא"ג	סה"כ לתשלום
פרטי חשבון עבור תאריכים:						
		01/02/23	28/02/23			
777	פסגה	302,211.00	306,177.80	3,966.80	90.04	3,571.71 ₪
778	גבע	141,707.40	143,134.80	1,427.40	48.24	688.58 ₪
779	שפל	313,027.00	322,286.20	9,259.20	38.63	3,576.83 ₪

סה"כ לדייר:

פסגה	גבע	שפל	סה"כ	שיא ביקוש
3,966.80	1,427.40	9,259.20	14,653.40	48.89
3,571.71 ₪	688.58 ₪	3,576.83 ₪	7,837.11 ₪	

סה"כ צריכה

סה"כ לתשלום

210.98 ₪	תשלום קבוע	
28.71 ₪	תשלום עבור גודל חיבור בKVA (3x160)	
8,076.80 ₪	סה"כ לתשלום	לא כולל מע"מ

התפלגות חיוב בש"ח לפי תעו"ז

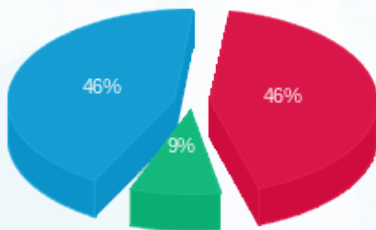

- פסגה (3,571.71 ₪) 46%
- גבע (688.58 ₪) 9%
- שפל (3,576.83 ₪) 46%

הסטוריית צריכה בקוט"ש

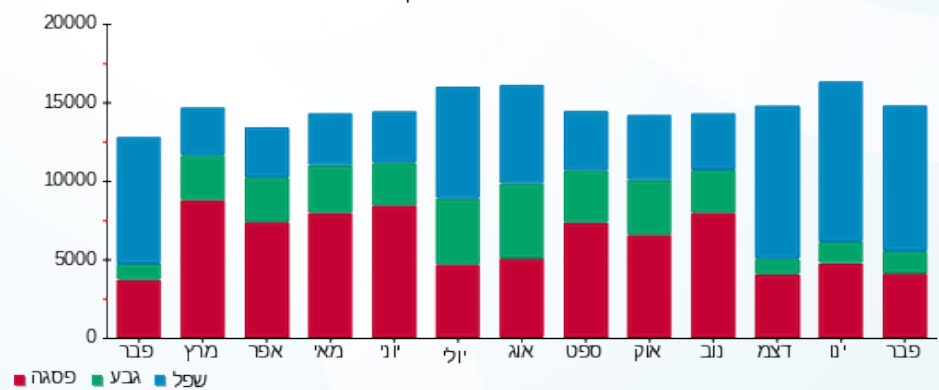

- פסגה
- גבע
- שפל





23/03/23

תאריך הפקה:

שם דייר: בניין C מיזוג אוויר
שם אתר: מרכז עזריאלי חולון

28/02/23

תאריך קריאה נוכחית:

01/02/23

תאריך קריאה קודמת:

לקוח/ה נכבד/ה, אנו מתכבדים להגיש את חישוב צריכת החשמל לתקופה 01/02/23 - 28/02/23:
בניין C צילר מא - 8 - 13044085

סוג תעריף	סוג צריכה	קריאה קודמת	קריאה נוכחית	סה"כ צריכה בקוט"ש	מחיר לקוט"ש בא"ג	סה"כ לתשלום
			28/02/23	01/02/23	פרטי חשבון עבור תאריכים:	
777	פסגה	0.00	0.00	0.00	90.04	0.00 ₪
778	גבע	0.00	0.00	0.00	48.24	0.00 ₪
779	שפל	0.00	0.00	0.00	38.63	0.00 ₪

בניין C ראשי לוח ACFP-C1 יטאות+משאבות - 1 - 15091187

סוג תעריף	סוג צריכה	קריאה קודמת	קריאה נוכחית	סה"כ צריכה בקוט"ש	מחיר לקוט"ש בא"ג	סה"כ לתשלום
			28/02/23	01/02/23	פרטי חשבון עבור תאריכים:	
777	פסגה	607,904.00	613,697.60	5,793.60	90.04	5,216.56 ₪
778	גבע	217,403.20	220,518.40	3,115.20	48.24	1,502.77 ₪
779	שפל	702,729.60	722,075.20	19,345.60	38.63	7,473.21 ₪

בניין C ראשי לוח ACFP-C2 יטאות+משאבות - 2 - 15091187

סוג תעריף	סוג צריכה	קריאה קודמת	קריאה נוכחית	סה"כ צריכה בקוט"ש	מחיר לקוט"ש בא"ג	סה"כ לתשלום
			28/02/23	01/02/23	פרטי חשבון עבור תאריכים:	
777	פסגה	179,375.70	181,124.40	1,748.70	90.04	1,574.53 ₪
778	גבע	89,564.40	90,279.00	714.60	48.24	344.72 ₪
779	שפל	275,821.20	281,393.40	5,572.20	38.63	2,152.54 ₪

בניין C צילר 3 - 3 - 15091196

סוג תעריף	סוג צריכה	קריאה קודמת	קריאה נוכחית	סה"כ צריכה בקוט"ש	מחיר לקוט"ש בא"ג	סה"כ לתשלום
			28/02/23	01/02/23	פרטי חשבון עבור תאריכים:	
777	פסגה	707,096.00	707,638.00	542.00	90.04	488.02 ₪
778	גבע	221,376.00	222,168.00	792.00	48.24	382.06 ₪
779	שפל	500,088.00	505,368.00	5,280.00	38.63	2,039.66 ₪





בניין C צילר 4 - 4 - 15091196

סה"כ לתשלום	מחיר לקוט"ש בא"ג	סה"כ צריכה בקוט"ש	קריאה נוכחית	קריאה קודמת	סוג צריכה	סוג תעריף
			28/02/23	01/02/23	פרטי חשבון עבור תאריכים:	
0.00 ₪	90.04	0.00	192,658.80	192,658.80	פסגה	777
0.00 ₪	48.24	0.00	113,534.40	113,534.40	גבע	778
171.98 ₪	38.63	445.20	302,772.00	302,326.80	שפל	779

בניין C צילר 2 - 1 - 16193925

סה"כ לתשלום	מחיר לקוט"ש בא"ג	סה"כ צריכה בקוט"ש	קריאה נוכחית	קריאה קודמת	סוג צריכה	סוג תעריף
			28/02/23	01/02/23	פרטי חשבון עבור תאריכים:	
2,629.17 ₪	90.04	2,920.00	576,772.00	573,852.00	פסגה	777
387.85 ₪	48.24	804.00	196,228.00	195,424.00	גבע	778
2,710.28 ₪	38.63	7,016.00	327,970.00	320,954.00	שפל	779

בניין C צילר 1 - 2 - 16225069

סה"כ לתשלום	מחיר לקוט"ש בא"ג	סה"כ צריכה בקוט"ש	קריאה נוכחית	קריאה קודמת	סוג צריכה	סוג תעריף
			28/02/23	01/02/23	פרטי חשבון עבור תאריכים:	
2,022.30 ₪	90.04	2,246.00	895,304.00	893,058.00	פסגה	777
454.42 ₪	48.24	942.00	251,482.00	250,540.00	גבע	778
2,644.61 ₪	38.63	6,846.00	331,522.00	324,676.00	שפל	779

סה"כ לדירה:

שיא ביקוש	סה"כ	שפל	גבע	פסגה
3,883.16	64,123.10	44,505.00	6,367.80	13,250.30
	32,194.68 ₪	17,192.28 ₪	3,071.83 ₪	11,930.57 ₪

סה"כ צריכה
סה"כ לתשלום

0.00 ₪	תשלום קבוע	
32,194.68 ₪	סה"כ לתשלום	לא כולל מע"מ

התפלגות חיוב בש"ח לפי תעו"ז

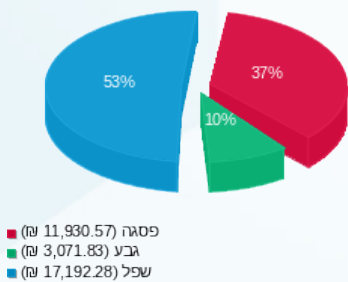

הסטוריית צריכה בקוט"ש

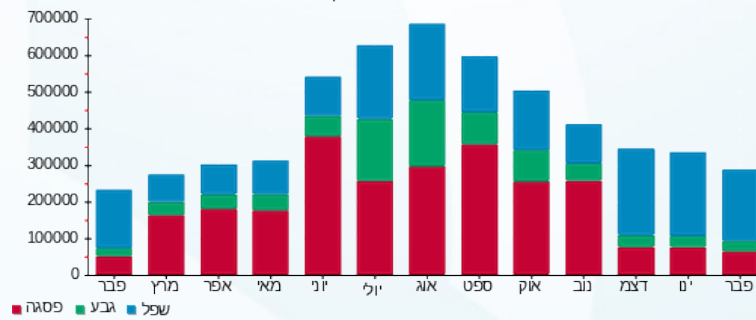



23/03/23

תאריך הפקדה:

שם דייר: בניין D - אוויה - שלט

28/02/23

תאריך קריאה נוכחית:

שם אתר: מרכז עזריאלי חולון

01/02/23

תאריך קריאה קודמת:

לקוח/ה נכבד/ה, אנו מתכבדים להגיש את חישוב צריכת החשמל לתקופה 01/02/23 - 28/02/23:

בניין D - אוויה - שלט (1 - 15091199) (1x16) R)

סוג תעריף	סוג צריכה	קריאה קודמת	קריאה נוכחית	סה"כ צריכה בקוט"ש	מחיר לקוט"ש בא"ג	סה"כ לתשלום
פרטי חשבון עבור תאריכים:						
777	פסגה	01/02/23	28/02/23	1.35	90.04	1.22 ₪
778	גבע	275.10	279.20	4.10	48.24	1.98 ₪
779	שפל	3,818.10	3,881.70	63.60	38.63	24.57 ₪

סה"כ לדייר:

פסגה	גבע	שפל	סה"כ	שיא ביקוש
1.35	4.10	63.60	69.05	0.21
1.22 ₪	1.98 ₪	24.57 ₪	27.76 ₪	

סה"כ צריכה

סה"כ לתשלום

0.00 ₪	תשלום קבוע	
0.96 ₪	תשלום עבור גודל חיבור בKVA (1x16)	
28.72 ₪	סה"כ לתשלום	לא כולל מע"מ

התפלגות חיוב בש"ח לפי תע"ז

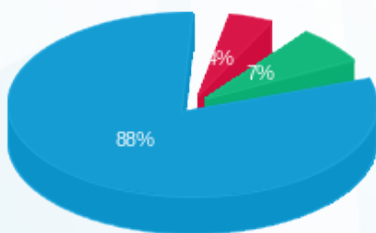

- פסגה (1.22 ₪) - 88%
- גבע (1.98 ₪) - 7%
- שפל (24.57 ₪) - 4%

הסטוריית צריכה בקוט"ש

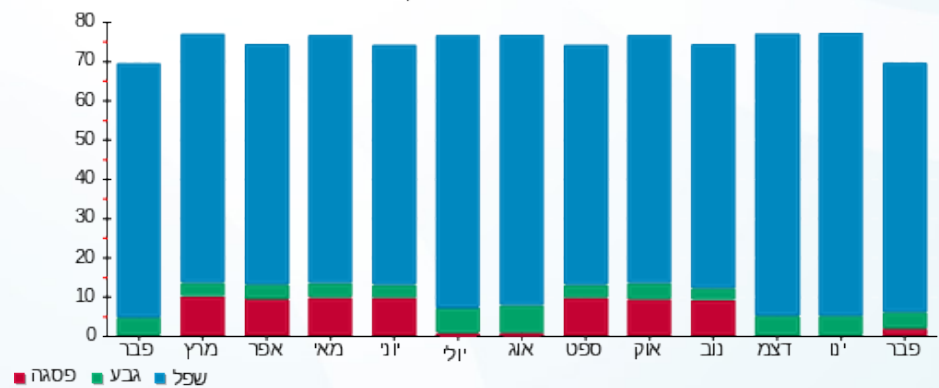



23/03/23

תאריך הפקה:

שם דייר: בנין D - בר סלטים
שם אתר: מרכז עזריאלי חולון

28/02/23

תאריך קריאה נוכחית:

01/02/23

תאריך קריאה קודמת:

לקוח/ה נכבד/ה, אנו מתכבדים להגיש את חישוב צריכת החשמל לתקופה 01/02/23 - 28/02/23:

בנין D בר סלטים - 4 - 13044090(3x63)

סה"כ לתשלום	מחיר לקוט"ש בא"ג	סה"כ צריכה בקוט"ש	קריאה נוכחית	קריאה קודמת	סוג צריכה	סוג תעריף
			28/02/23	01/02/23		פרטי חשבון עבור תאריכים:
200.52 ₪	90.04	222.70	37,272.70	37,050.00	פסגה	777
41.92 ₪	48.24	86.90	10,859.80	10,772.90	גבע	778
463.75 ₪	38.63	1,200.50	36,988.20	35,787.70	שפל	779

סה"כ לדייר:

שיא ביקוש	סה"כ	שפל	גבע	פסגה
11.90	1,510.10	1,200.50	86.90	222.70
	706.19 ₪	463.75 ₪	41.92 ₪	200.52 ₪

סה"כ צריכה

סה"כ לתשלום

210.98 ₪	תשלום קבוע	
11.30 ₪	תשלום עבור גודל חיבור בKVA (3x63)	
928.48 ₪	סה"כ לתשלום	לא כולל מע"מ

התפלגות חיוב בש"ח לפי תעו"ז

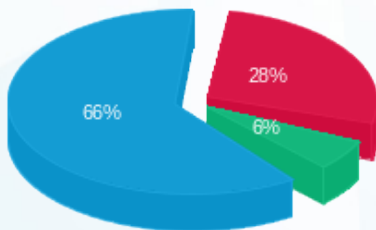

- פסגה (200.52 ₪) - 6%
- גבע (41.92 ₪) - 28%
- שפל (463.75 ₪) - 66%

הסטוריית צריכה בקוט"ש

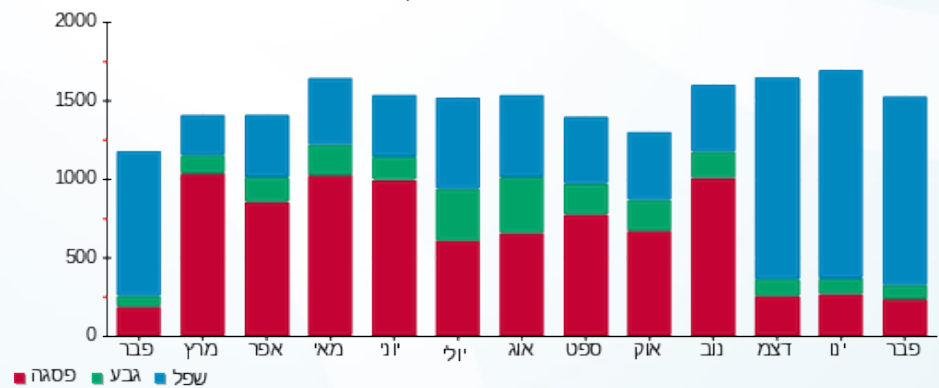



23/03/23

תאריך הפקה:

שם דייר: בנין D - המאפה של רוני
שם אתר: מרכז עזריאלי חולון

28/02/23

תאריך קריאה נוכחית:

01/02/23

תאריך קריאה קודמת:

לקוח/ה נכבד/ה, אנו מתכבדים להגיש את חישוב צריכת החשמל לתקופה 01/02/23 - 28/02/23:

בנין D - המאפה של רוני - 12 - (3x160)13044090

סוג תעריף	סוג צריכה	קריאה קודמת	קריאה נוכחית	סה"כ צריכה בקוט"ש	מחיר לקוט"ש בא"ג	סה"כ לתשלום
פרטי חשבון עבור תאריכים:						
777	פסגה	01/02/23	28/02/23	246.60	90.04	222.04 ₪
778	גבע	12,983.60	13,328.40	344.80	48.24	166.33 ₪
779	שפל	35,811.80	37,089.60	1,277.80	38.63	493.61 ₪

סה"כ לדיר:

פסגה	גבע	שפל	סה"כ	שיא ביקוש
246.60	344.80	1,277.80	1,869.20	14.67
222.04 ₪	166.33 ₪	493.61 ₪	881.98 ₪	

סה"כ צריכה

סה"כ לתשלום

210.98 ₪	תשלום קבוע	
28.71 ₪	תשלום עבור גודל חיבור בKVA (3x160)	
1,121.67 ₪	סה"כ לתשלום	לא כולל מע"מ

התפלגות חיוב בש"ח לפי תע"ז

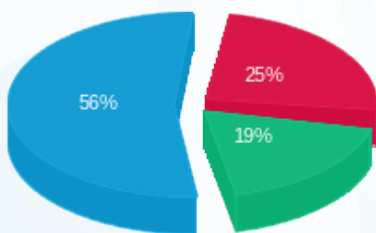

- פסגה (222.04 ₪) - 56%
- גבע (166.33 ₪) - 19%
- שפל (493.61 ₪) - 25%

הסטוריית צריכה בקוט"ש

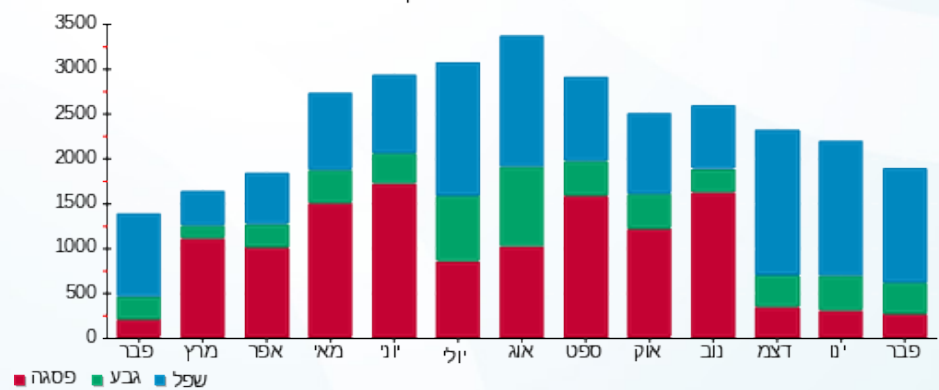



23/03/23

תאריך הפקה:

שם דייר: בנין D - הפניקס - שלט
שם אתר: מרכז עזריאלי חולון

28/02/23

תאריך קריאה נוכחי:

01/02/23

תאריך קריאה קודמת:

לקוח/ה נכבד/ה, אנו מתכבדים להגיש את חישוב צריכת החשמל לתקופה 01/02/23 - 28/02/23:

בנין D - הפניקס - שלט - 10 - 15091199 (1x16)

סוג תעריף	סוג צריכה	קריאה קודמת	קריאה נוכחית	סה"כ צריכה בקוט"ש	מחיר לקוט"ש בא"ג	סה"כ לתשלום
פרטי חשבון עבור תאריכים:						
777	פסגה	01/02/23	28/02/23	1.90	90.04	1.71 ₪
778	גבע	456.60	462.35	5.75	48.24	2.77 ₪
779	שפל	6,379.80	6,468.30	88.50	38.63	34.19 ₪

סה"כ לדייר:

פסגה	גבע	שפל	סה"כ	שיא ביקוש
1.90	5.75	88.50	96.15	0.30
1.71 ₪	2.77 ₪	34.19 ₪	38.67 ₪	

סה"כ צריכה

סה"כ לתשלום

210.98 ₪	תשלום קבוע	
0.96 ₪	תשלום עבור גודל חיבור בKVA (1x16)	
250.61 ₪	סה"כ לתשלום	לא כולל מע"מ

התפלגות חיוב בש"ח לפי תע"ז

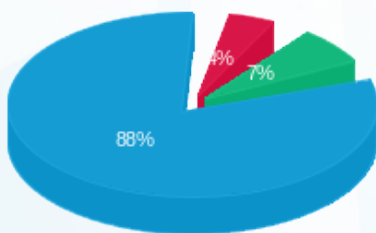

- פסגה (1.71 ₪)
- גבע (2.77 ₪)
- שפל (34.19 ₪)

הסטוריית צריכה בקוט"ש

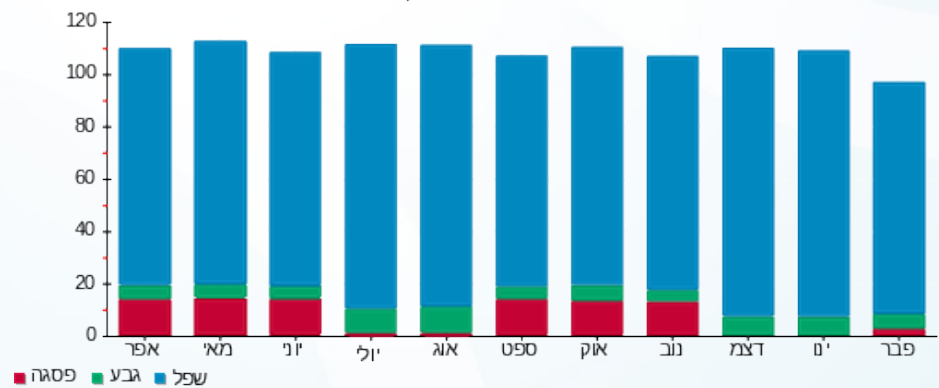



23/03/23

תאריך הפקדה:

שם דייר: בנין D - חברת כנס - שלט

28/02/23

תאריך קריאה נוכחית:

שם אתר: מרכז עזריאלי חולון

01/02/23

תאריך קריאה קודמת:

לקוח/ה נכבד/ה, אנו מתכבדים להגיש את חישוב צריכת החשמל לתקופה 01/02/23 - 28/02/23:

בנין D - חברת כנס - שלט - 4 - 15091198 (3x16)

סוג תעריף	סוג צריכה	קריאה קודמת	קריאה נוכחית	סה"כ צריכה בקוט"ש	מחיר לקוט"ש בא"ג	סה"כ לתשלום
פרטי חשבון עבור תאריכים:						
777	פסגה	01/02/23	28/02/23	2.65	90.04	2.39 ₪
778	גבע	374.05	382.00	7.95	48.24	3.84 ₪
779	שפל	5,564.25	5,686.85	122.60	38.63	47.36 ₪

סה"כ לדייר:

פסגה	גבע	שפל	סה"כ	שיא ביקוש
2.65	7.95	122.60	133.20	0.40
2.39 ₪	3.84 ₪	47.36 ₪	53.58 ₪	

סה"כ צריכה

סה"כ לתשלום

0.00 ₪	תשלום קבוע	
2.87 ₪	תשלום עבור גודל חיבור בKVA (3x16)	
56.45 ₪	סה"כ לתשלום	לא כולל מע"מ

התפלגות חיוב בש"ח לפי תע"ז

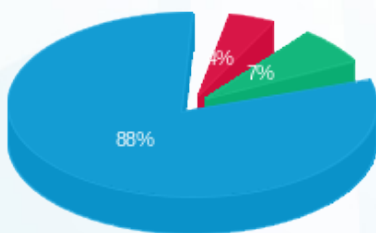

- פסגה (2.39 ₪)
- גבע (3.84 ₪)
- שפל (47.36 ₪)

הסטוריית צריכה בקוט"ש

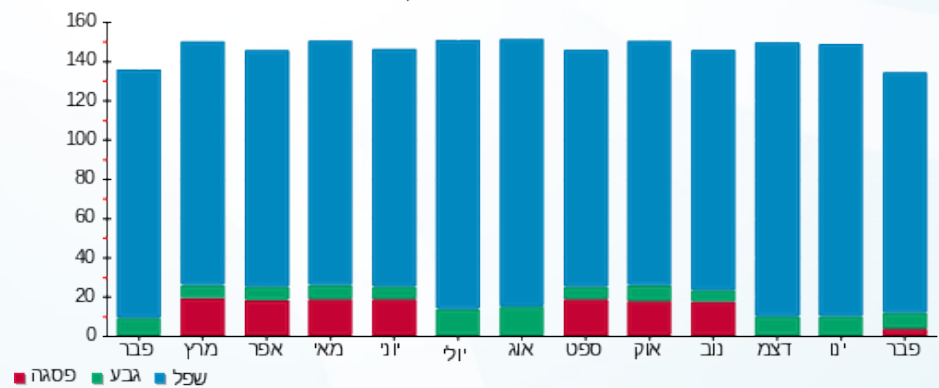

- פסגה
- גבע
- שפל





23/03/23 תאריך הפקה:
 28/02/23 תאריך קריאה נוכחית:
 01/02/23 תאריך קריאה קודמת:

שם דייר: בנין D - חוצה ישראל - שלט
 שם אתר: מרכז עזריאלי חולון

לקוח/ה נכבד/ה, אנו מתכבדים להגיש את חישוב צריכת החשמל לתקופה 01/02/23 - 28/02/23:

בנין D - חוצה ישראל - שלט - 12 - 15091199 (1x16)

סוג תעריף	סוג צריכה	קריאה קודמת	קריאה נוכחית	סה"כ צריכה בקוט"ש	מחיר לקוט"ש בא"ג	סה"כ לתשלום
פרטי חשבון עבור תאריכים:						
777	פסגה	01/02/23	28/02/23	6.30	90.04	5.67 ₪
778	גבע	569.40	588.90	19.50	48.24	9.41 ₪
779	שפל	8,601.70	8,897.15	295.45	38.63	114.13 ₪

סה"כ לדייר:

פסגה	גבע	שפל	סה"כ	שיא ביקוש
6.30	19.50	295.45	321.25	1.01
5.67 ₪	9.41 ₪	114.13 ₪	129.21 ₪	

סה"כ צריכה
 סה"כ לתשלום

0.00 ₪	תשלום קבוע	
0.96 ₪	תשלום עבור גודל חיבור בKVA (1x16)	
130.17 ₪	סה"כ לתשלום	לא כולל מע"מ

התפלגות חיוב בש"ח לפי תעו"ז

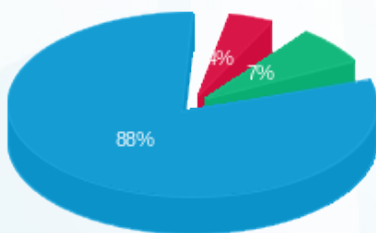

פסגה (5.67 ₪)
 גבע (9.41 ₪)
 שפל (114.13 ₪)

הסטוריית צריכה בקוט"ש

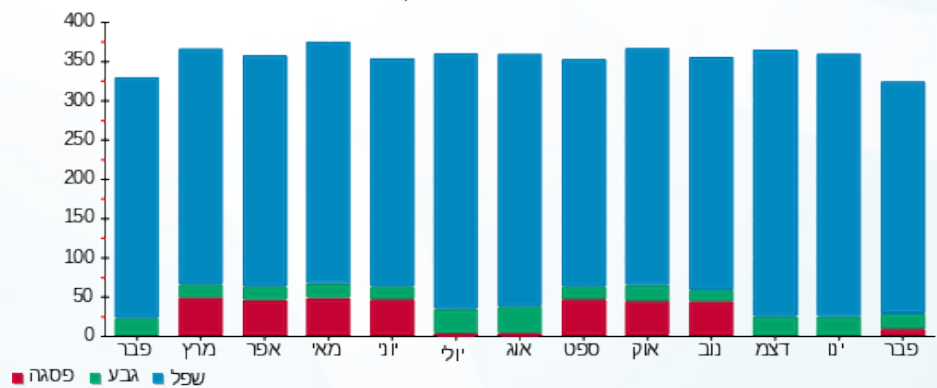



23/03/23 תאריך הפקה:
 28/02/23 תאריך קריאה נוכחית:
 01/02/23 תאריך קריאה קודמת:

שם דייר: בנין D - חניות הכישור
 שם אתר: מרכז עזריאלי חולון

לקוח/ה נכבד/ה, אנו מתכבדים להגיש את חישוב צריכת החשמל לתקופה 01/02/23 - 28/02/23:

בנין D - חניות הכישור - 13 - (3x250)13044090

סוג תעריף	סוג צריכה	קריאה קודמת	קריאה נוכחית	סה"כ צריכה בקוט"ש	מחיר לקוט"ש בא"ג	סה"כ לתשלום
פרטי חשבון עבור תאריכים:						
777	פסגה	01/02/23	28/02/23	77.40	90.04	69.69 ₪
778	גבע	4,054.40	4,078.00	23.60	48.24	11.38 ₪
779	שפל	10,263.20	10,513.10	249.90	38.63	96.54 ₪

סה"כ לדייר:

פסגה	גבע	שפל	סה"כ	שיא ביקוש
77.40	23.60	249.90	350.90	2.00
₪ 69.69	₪ 11.38	₪ 96.54	₪ 177.61	

סה"כ צריכה
 סה"כ לתשלום

210.98 ₪	תשלום קבוע	
44.86 ₪	תשלום עבור גודל חיבור בKVA (3x250)	
433.45 ₪	סה"כ לתשלום	לא כולל מע"מ

התפלגות חיוב בש"ח לפי תע"ז

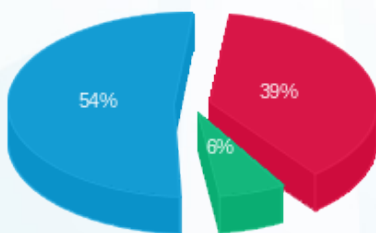

■ פסגה (₪ 69.69)
 ■ גבע (₪ 11.38)
 ■ שפל (₪ 96.54)

הסטוריית צריכה בקוט"ש

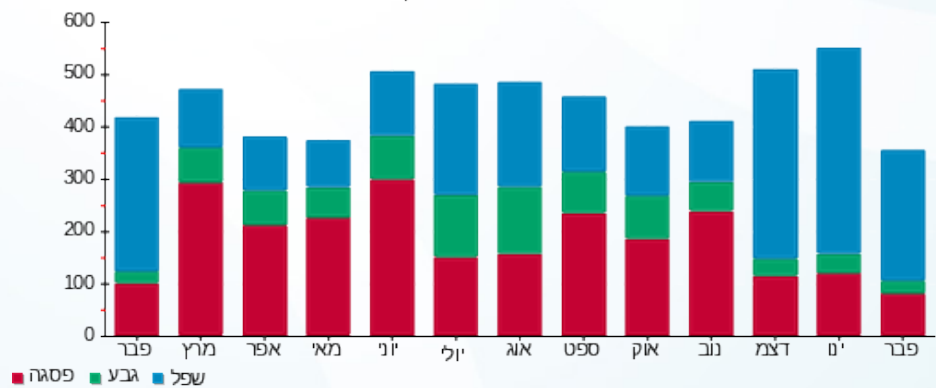

23/03/23 תאריך הפקה:
 28/02/23 תאריך קריאה נוכחית:
 01/02/23 תאריך קריאה קודמת:

שם דייר: בנין D - טיב טעם
 שם אתר: מרכז עזריאלי חולון

לקוח/ה נכבד/ה, אנו מתכבדים להגיש את חישוב צריכת החשמל לתקופה 01/02/23 - 28/02/23:

בנין D טיב טעם - 1 - 13044090(3x400)

סוג תעריף	סוג צריכה	קריאה קודמת	קריאה נוכחית	סה"כ צריכה בקוט"ש	מחיר לקוט"ש בא"ג	סה"כ לתשלום
		01/02/23	28/02/23			
777	פסגה	819,092.40	827,684.40	8,592.00	90.04	7,736.24 ₪
778	גבע	427,967.60	431,604.80	3,637.20	48.24	1,754.59 ₪
779	שפל	1,167,689.20	1,194,592.40	26,903.20	38.63	10,392.71 ₪

סה"כ לדייר:

פסגה	גבע	שפל	סה"כ	שיא ביקוש
8,592.00	3,637.20	26,903.20	39,132.40	99.82
7,736.24 ₪	1,754.59 ₪	10,392.71 ₪	19,883.53 ₪	

סה"כ צריכה
 סה"כ לתשלום

210.98 ₪	תשלום קבוע	
71.78 ₪	תשלום עבור גודל חיבור בKVA (3x400)	
20,166.28 ₪	סה"כ לתשלום	לא כולל מע"מ

התפלגות חיוב בש"ח לפי תעו"ז

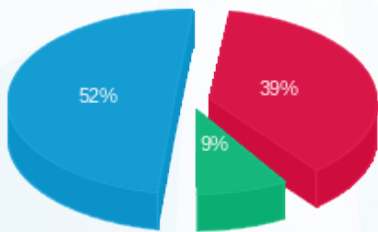

■ פסגה (7,736.24 ₪)
 ■ גבע (1,754.59 ₪)
 ■ שפל (10,392.71 ₪)

הסטוריית צריכה בקוט"ש

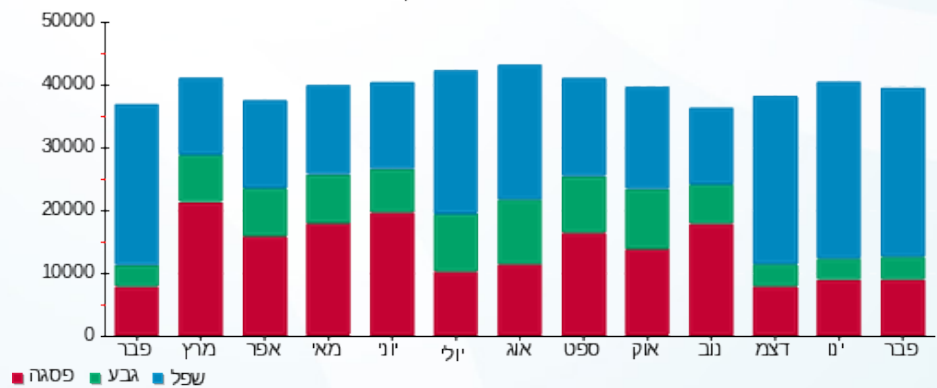



23/03/23

תאריך הפקה:

שם דייר: בנין D - מיסטינג לובי

28/02/23

תאריך קריאה נוכחית:

שם אתר: מרכז עזריאלי חולון

01/02/23

תאריך קריאה קודמת:

לקוח/ה נכבד/ה, אנו מתכבדים להגיש את חישוב צריכת החשמל לתקופה 01/02/23 - 28/02/23:

בנין D מיסטינג לובי - 7 - 13044090(3x250)

סה"כ לתשלום	מחיר לקוט"ש בא"ג	סה"כ צריכה בקוט"ש	קריאה נוכחית	קריאה קודמת	סוג צריכה	סוג תעריף
			28/02/23	01/02/23		פרטי חשבון עבור תאריכים:
₪ 388.79	90.04	431.80	154,400.60	153,968.80	פסגה	777
₪ 188.62	48.24	391.00	34,807.60	34,416.60	גבע	778
₪ 1,486.41	38.63	3,847.80	106,441.00	102,593.20	שפל	779

סה"כ לדייר:

שיא ביקוש	סה"כ	שפל	גבע	פסגה
39.04	4,670.60	3,847.80	391.00	431.80
	₪ 2,063.82	₪ 1,486.41	₪ 188.62	₪ 388.79

סה"כ צריכה

סה"כ לתשלום

₪ 210.98	תשלום קבוע	
₪ 44.86	תשלום עבור גודל חיבור בKVA (3x250)	
₪ 2,319.66	סה"כ לתשלום	לא כולל מע"מ

התפלגות חיוב בש"ח לפי תעו"ז

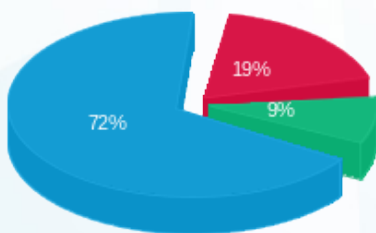

■ פסגה (₪ 388.79)
■ גבע (₪ 188.62)
■ שפל (₪ 1,486.41)

הסטוריית צריכה בקוט"ש

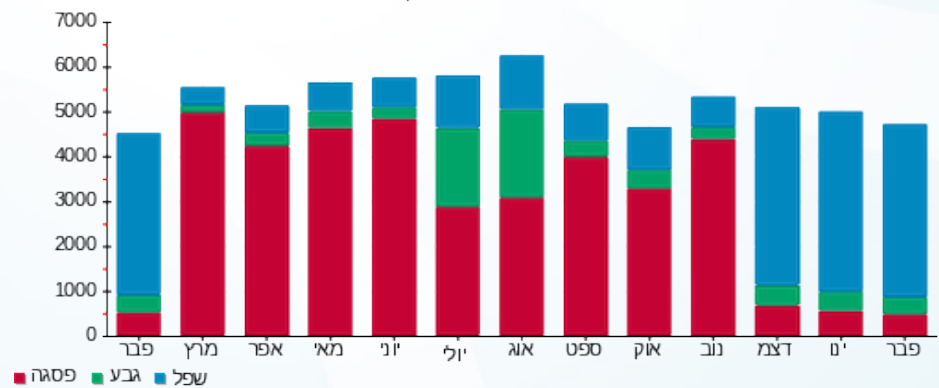



23/03/23 תאריך הפקדה:
 28/02/23 תאריך קריאה נוכחית:
 01/02/23 תאריך קריאה קודמת:

שם דייר: בנין D - מכון העתקות
 שם אתר: מרכז עזריאלי חולון

לקוח/ה נכבד/ה, אנו מתכבדים להגיש את חישוב צריכת החשמל לתקופה 01/02/23 - 28/02/23:

בנין D מכון העתקות - 11 - 13044090 (3x25)

סוג תעריף	סוג צריכה	קריאה קודמת	קריאה נוכחית	סה"כ צריכה בקוט"ש	מחיר לקוט"ש בא"ג	סה"כ לתשלום
פרטי חשבון עבור תאריכים:						
777	פסגה	01/02/23	28/02/23	73.65	90.04	66.31 ₪
778	גבע	1,749.40	1,796.15	46.75	48.24	22.55 ₪
779	שפל	5,689.60	6,037.20	347.60	38.63	134.28 ₪

סה"כ לדייר:

פסגה	גבע	שפל	סה"כ	שיא ביקוש
73.65	46.75	347.60	468.00	4.94
₪ 66.31	₪ 22.55	₪ 134.28	₪ 223.14	

סה"כ צריכה
 סה"כ לתשלום

210.98 ₪	תשלום קבוע	
4.49 ₪	תשלום עבור גודל חיבור בKVA (3x25)	
438.61 ₪	סה"כ לתשלום	לא כולל מע"מ

התפלגות חיוב בש"ח לפי תעו"ז

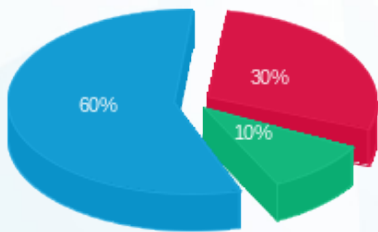

פסגה (₪ 66.31)
 גבע (₪ 22.55)
 שפל (₪ 134.28)

הסטוריית צריכה בקוט"ש

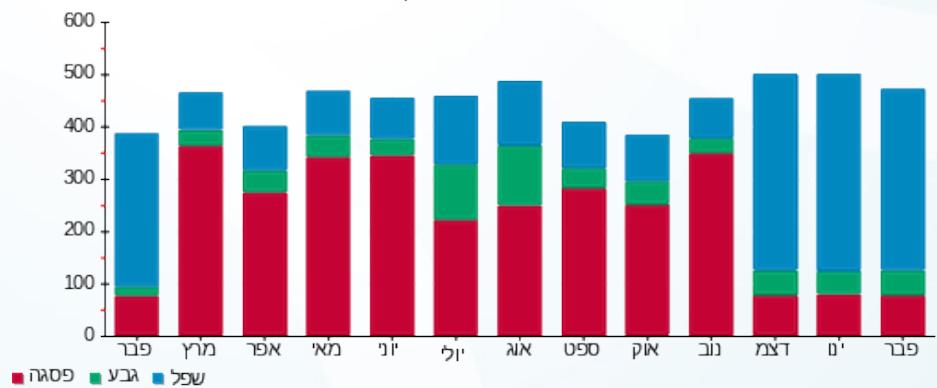

23/03/23 תאריך הפקה:
 28/02/23 תאריך קריאה נוכחית:
 01/02/23 תאריך קריאה קודמת:

שם דייר: בנין D - מקדונלדס
 שם אתר: מרכז עזריאלי חולון

לקוח/ה נכבד/ה, אנו מתכבדים להגיש את חישוב צריכת החשמל לתקופה 01/02/23 - 28/02/23:

בנין D מקדונלדס - 2 - 13044090 (3x200)

סוג תעריף	סוג צריכה	קריאה קודמת	קריאה נוכחית	סה"כ צריכה בקוט"ש	מחיר לקוט"ש בא"ג	סה"כ לתשלום
פרטי חשבון עבור תאריכים:						
		01/02/23	28/02/23			
777	פסגה	211,350.40	213,330.00	1,979.60	90.04	1,782.43 ₪
778	גבע	85,008.80	85,389.20	380.40	48.24	183.50 ₪
779	שפל	185,888.00	190,478.00	4,590.00	38.63	1,773.12 ₪

סה"כ לדייר:

פסגה	גבע	שפל	סה"כ	שיא ביקוש
1,979.60	380.40	4,590.00	6,950.00	21.34
1,782.43 ₪	183.50 ₪	1,773.12 ₪	3,739.05 ₪	

סה"כ צריכה
 סה"כ לתשלום

210.98 ₪	תשלום קבוע	
35.89 ₪	תשלום עבור גודל חיבור בKVA (3x200)	
3,985.92 ₪	סה"כ לתשלום	לא כולל מע"מ

התפלגות חיוב בש"ח לפי תע"ז

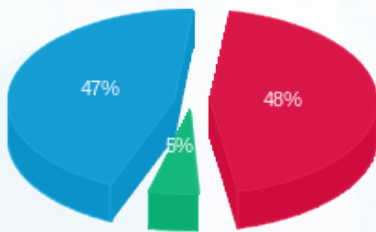

■ פסגה (1,782.43 ₪)
 ■ גבע (183.50 ₪)
 ■ שפל (1,773.12 ₪)

הסטוריית צריכה בקוט"ש

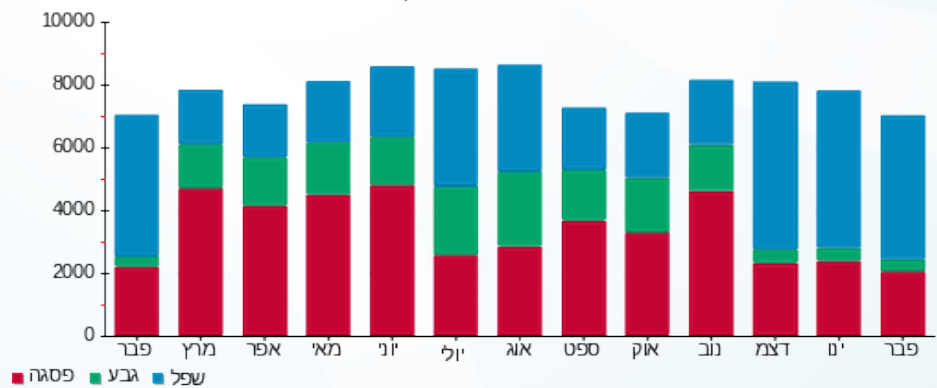



23/03/23

תאריך הפקדה:

שם דייר: בניין D - עמידר - שלט

28/02/23

תאריך קריאה נוכחית:

שם אתר: מרכז עזריאלי חולון

01/02/23

תאריך קריאה קודמת:

לקוח/ה נכבד/ה, אנו מתכבדים להגיש את חישוב צריכת החשמל לתקופה 01/02/23 - 28/02/23:

בניין D - עמידר - שלט - 3 - 15091198(3x16)

סוג תעריף	סוג צריכה	קריאה קודמת	קריאה נוכחית	סה"כ צריכה בקוט"ש	מחיר לקוט"ש בא"ג	סה"כ לתשלום
פרטי חשבון עבור תאריכים:						
777	פסגה	01/02/23	28/02/23	3.85	90.04	3.47 ₪
778	גבע	747.80	759.90	12.10	48.24	5.84 ₪
779	שפל	10,550.20	10,736.30	186.10	38.63	71.89 ₪

סה"כ לדייר:

פסגה	גבע	שפל	סה"כ	שיא ביקוש
3.85	12.10	186.10	202.05	0.62
₪ 3.47	₪ 5.84	₪ 71.89	₪ 81.19	

סה"כ צריכה

סה"כ לתשלום

₪ 0.00	תשלום קבוע	
₪ 2.87	תשלום עבור גודל חיבור בKVA (3x16)	
₪ 84.07	סה"כ לתשלום	לא כולל מע"מ

התפלגות חיוב בש"ח לפי תע"ז

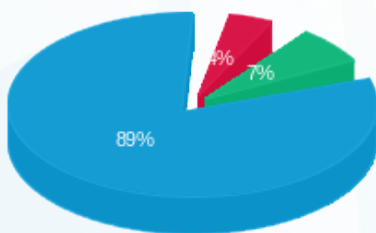

פסגה (₪ 3.47) 89%
 גבע (₪ 5.84) 7%
 שפל (₪ 71.89) 4%

הסטוריית צריכה בקוט"ש

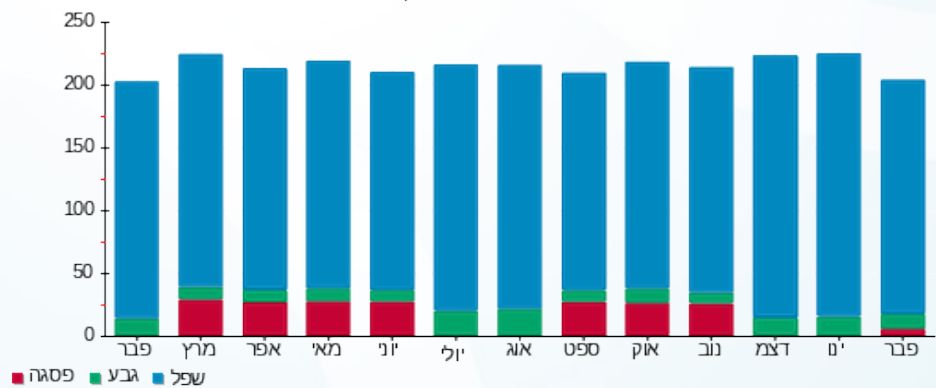



23/03/23

תאריך הפקה:

שם דייר: בנין D - פררו
שם אתר: מרכז עזריאלי חולון

28/02/23

תאריך קריאה נוכחית:

01/02/23

תאריך קריאה קודמת:

לקוח/ה נכבד/ה, אנו מתכבדים להגיש את חישוב צריכת החשמל לתקופה 01/02/23 - 28/02/23:

בנין D - פררו - 1 - 17313224 (3x160)

סוג תעריף	סוג צריכה	קריאה קודמת	קריאה נוכחית	סה"כ צריכה בקוט"ש	מחיר לקוט"ש בא"ג	סה"כ לתשלום
פרטי חשבון עבור תאריכים:						
		01/02/23	28/02/23			
777	פסגה	102,970.20	104,851.50	1,881.30	90.04	1,693.92 ₪
778	גבע	31,452.60	32,013.10	560.50	48.24	270.39 ₪
779	שפל	72,676.20	77,133.80	4,457.60	38.63	1,721.97 ₪

סה"כ לדייר:

פסגה	גבע	שפל	סה"כ	שיא ביקוש
1,881.30	560.50	4,457.60	6,899.40	32.48
1,693.92 ₪	270.39 ₪	1,721.97 ₪	3,686.28 ₪	

סה"כ צריכה

סה"כ לתשלום

210.98 ₪	תשלום קבוע	
28.71 ₪	תשלום עבור גודל חיבור בKVA (3x160)	
3,925.97 ₪	סה"כ לתשלום	לא כולל מע"מ

התפלגות חיוב בש"ח לפי תעו"ז

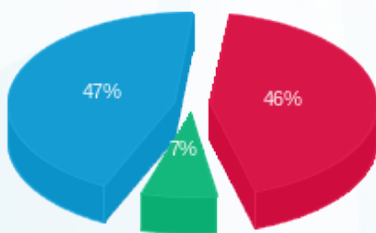

- פסגה (1,693.92 ₪) 47%
- גבע (270.39 ₪) 7%
- שפל (1,721.97 ₪) 46%

הסטוריית צריכה בקוט"ש

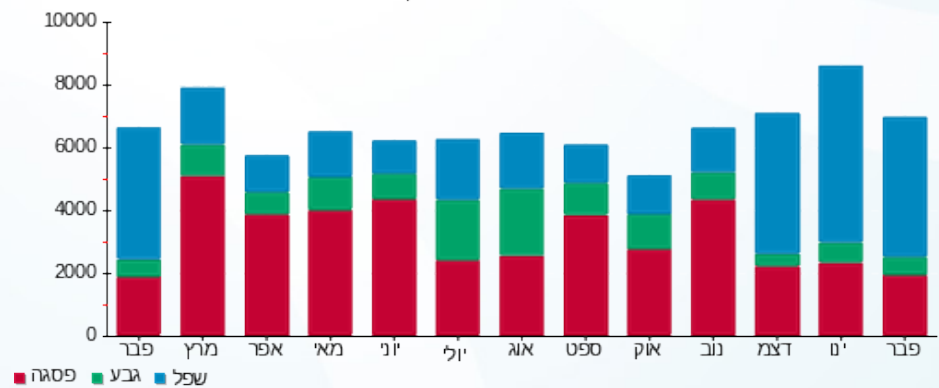

23/03/23 תאריך הפקה:
 28/02/23 תאריך קריאה נוכחית:
 01/02/23 תאריך קריאה קודמת:

שם דייר: בנין D - ק.0 - חברת יונט קרדיט - מסחר
 שם אתר: מרכז עזריאלי חולון

לקוח/ה נכבד/ה, אנו מתכבדים להגיש את חישוב צריכת החשמל לתקופה 01/02/23 - 28/02/23:

בנין D - ק.0 - חברת יונט קרדיט - מסחר - 8 - 13044090(3x80)

סוג תעריף	סוג צריכה	קריאה קודמת	קריאה נוכחית	סה"כ צריכה בקוט"ש	מחיר לקוט"ש בא"ג	סה"כ לתשלום
פרטי חשבון עבור תאריכים:						
777	פסגה	01/02/23	28/02/23	75.10	90.04	67.62 ₪
778	גבע	2,540.40	2,570.40	30.00	48.24	14.47 ₪
779	שפל	8,919.50	9,213.60	294.10	38.63	113.61 ₪

סה"כ לדייר:

פסגה	גבע	שפל	סה"כ	שיא ביקוש
75.10	30.00	294.10	399.20	1.63
₪ 67.62	₪ 14.47	₪ 113.61	₪ 195.70	

סה"כ צריכה
 סה"כ לתשלום

210.98 ₪	תשלום קבוע	
14.36 ₪	תשלום עבור גודל חיבור בKVA (3x80)	
421.04 ₪	סה"כ לתשלום	לא כולל מע"מ

התפלגות חיוב בש"ח לפי תע"ז

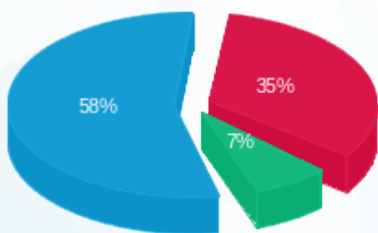

■ פסגה (₪ 67.62)
 ■ גבע (₪ 14.47)
 ■ שפל (₪ 113.61)

הסטוריית צריכה בקוט"ש

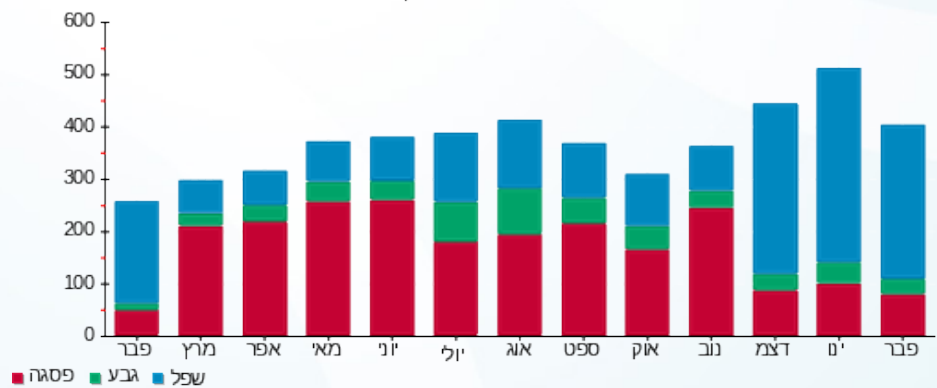



23/03/23

תאריך הפקדה:

שם דייר: בניין D - ק.01 - אוויה - שרתים

28/02/23

תאריך קריאה נוכחית:

שם אתר: מרכז עזריאלי חולון

01/02/23

תאריך קריאה קודמת:

לקוח/ה נכבד/ה, אנו מתכבדים להגיש את חישוב צריכת החשמל לתקופה 01/02/23 - 28/02/23:

בניין D - אוויה ק.1 - שרתים - 1 - 14155699 (3x600)

סוג תעריף	סוג צריכה	קריאה קודמת	קריאה נוכחית	סה"כ צריכה בקוט"ש	מחיר לקוט"ש בא"ג	סה"כ לתשלום
פרטי חשבון עבור תאריכים:						
		01/02/23	28/02/23			
777	פסגה	747,909.00	753,658.20	5,749.20	90.04	5,176.58 ₪
778	גבע	401,859.00	404,736.00	2,877.00	48.24	1,387.86 ₪
779	שפל	1,338,040.80	1,359,510.60	21,469.80	38.63	8,293.78 ₪

סה"כ לדייר:

פסגה	גבע	שפל	סה"כ	שיא ביקוש
5,749.20	2,877.00	21,469.80	30,096.00	1,136.78
₪ 5,176.58	₪ 1,387.86	₪ 8,293.78	₪ 14,858.23	

סה"כ צריכה

סה"כ לתשלום

₪ 0.00	תשלום קבוע	
₪ 107.66	תשלום עבור גודל חיבור בKVA (3x600)	
₪ 14,965.89	סה"כ לתשלום	לא כולל מע"מ

התפלגות חיוב בש"ח לפי תע"ז

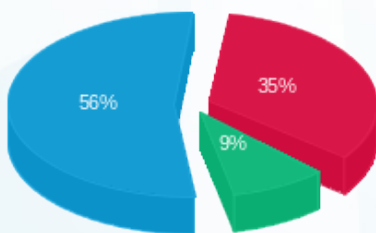

- פסגה (₪ 5,176.58) 56%
- גבע (₪ 1,387.86) 9%
- שפל (₪ 8,293.78) 35%

הסטוריית צריכה בקוט"ש

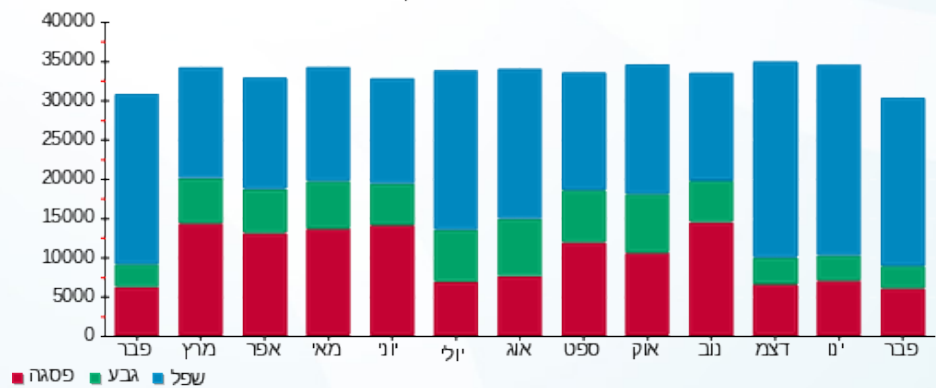



23/03/23

תאריך הפקדה:

שם דייר: בניין D - ק.01 - עמידר

28/02/23

תאריך קריאה נוכחית:

שם אתר: מרכז עזריאלי חולון

01/02/23

תאריך קריאה קודמת:

לקוח/ה נכבד/ה, אנו מתכבדים להגיש את חישוב צריכת החשמל לתקופה 01/02/23 - 28/02/23:

בניין D עמידר ק.1 - 1 - 14155727 (3x1000)

סוג תעריף	סוג צריכה	קריאה קודמת	קריאה נוכחית	סה"כ צריכה בקוט"ש	מחיר לקוט"ש בא"ג	סה"כ לתשלום
		01/02/23	28/02/23			
777	פסגה	466,754.00	470,462.00	3,708.00	90.04	3,338.68 ₪
778	גבע	186,992.00	188,950.00	1,958.00	48.24	944.54 ₪
779	שפל	579,766.00	593,936.00	14,170.00	38.63	5,473.87 ₪

סה"כ לדייר:

פסגה	גבע	שפל	סה"כ	שיא ביקוש
3,708.00	1,958.00	14,170.00	19,836.00	64.78
3,338.68 ₪	944.54 ₪	5,473.87 ₪	9,757.09 ₪	

סה"כ צריכה

סה"כ לתשלום

210.98 ₪	תשלום קבוע	
179.44 ₪	תשלום עבור גודל חיבור בKVA (3x1000)	
10,147.51 ₪	סה"כ לתשלום	לא כולל מע"מ

התפלגות חיוב בש"ח לפי תע"ז

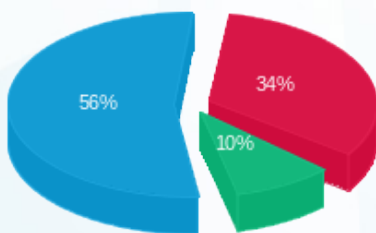

■ פסגה (3,338.68 ₪)
 ■ גבע (944.54 ₪)
 ■ שפל (5,473.87 ₪)

הסטוריית צריכה בקוט"ש

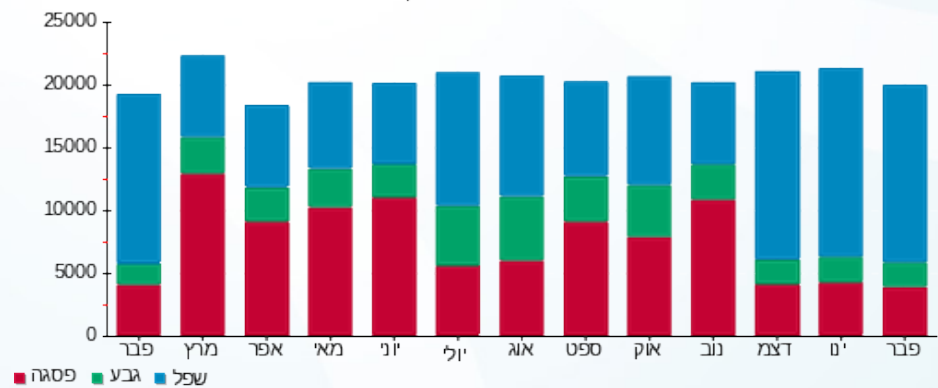

23/03/23 תאריך הפקה:
 28/02/23 תאריך קריאה נוכחית:
 01/02/23 תאריך קריאה קודמת:

שם דייר: בנין D - ק.02 - מיסטינג - מחסן
 שם אתר: מרכז עזריאלי חולון

לקוח/ה נכבד/ה, אנו מתכבדים להגיש את חישוב צריכת החשמל לתקופה 01/02/23 - 28/02/23:

בנין D מחסן מיסטינג קומה 2 - 1 - 17312575 (3x25)

סוג תעריף	סוג צריכה	קריאה קודמת	קריאה נוכחית	סה"כ צריכה בקוט"ש	מחיר לקוט"ש בא"ג	סה"כ לתשלום
		01/02/23	28/02/23			
777	פסגה	12,711.30	12,834.20	122.90	90.04	110.66 ₪
778	גבע	6,544.60	6,604.00	59.40	48.24	28.65 ₪
779	שפל	20,380.40	20,834.00	453.60	38.63	175.23 ₪

סה"כ לדיר:

פסגה	גבע	שפל	סה"כ	שיא ביקוש
122.90	59.40	453.60	635.90	3.20
110.66 ₪	28.65 ₪	175.23 ₪	314.54 ₪	

סה"כ צריכה
 סה"כ לתשלום

210.98 ₪	תשלום קבוע	
4.49 ₪	תשלום עבור גודל חיבור בKVA (3x25)	
530.01 ₪	סה"כ לתשלום	לא כולל מע"מ

התפלגות חיוב בש"ח לפי תעו"ז

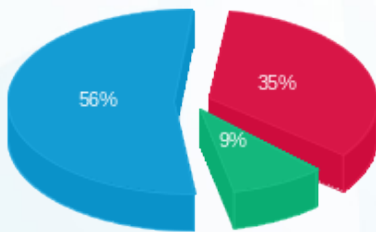

■ פסגה (110.66 ₪)
 ■ גבע (28.65 ₪)
 ■ שפל (175.23 ₪)

הסטוריית צריכה בקוט"ש

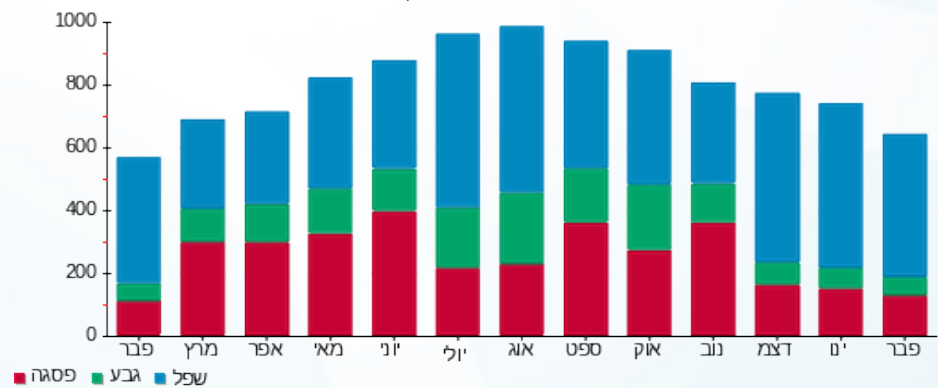



23/03/23

תאריך הפקדה:

שם דייר: בניין D - ק.02 - סלופארק

28/02/23

תאריך קריאה נוכחית:

שם אתר: מרכז עזריאלי חולון

01/02/23

תאריך קריאה קודמת:

לקוח/ה נכבד/ה, אנו מתכבדים להגיש את חישוב צריכת החשמל לתקופה 01/02/23 - 28/02/23:

בניין D - ק.02 - סלופארק - 1 - 17312916(3x100)

סוג תעריף	סוג צריכה	קריאה קודמת	קריאה נוכחית	סה"כ צריכה בקוט"ש	מחיר לקוט"ש בא"ג	סה"כ לתשלום
		01/02/23	28/02/23			
777	פסגה	27,287.60	28,100.40	812.80	90.04	731.85 ₪
778	גבע	8,950.40	9,276.30	325.90	48.24	157.21 ₪
779	שפל	35,288.70	37,751.60	2,462.90	38.63	951.42 ₪

סה"כ לדייר:

פסגה	גבע	שפל	סה"כ	שיא ביקוש
812.80	325.90	2,462.90	3,601.60	23.99
731.85 ₪	157.21 ₪	951.42 ₪	1,840.48 ₪	

סה"כ צריכה

סה"כ לתשלום

210.98 ₪	תשלום קבוע	
17.94 ₪	תשלום עבור גודל חיבור בKVA (3x100)	
2,069.40 ₪	סה"כ לתשלום	לא כולל מע"מ

התפלגות חיוב בש"ח לפי תעו"ז

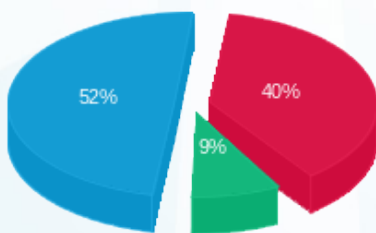

- פסגה (731.85 ₪) 52%
- גבע (157.21 ₪) 9%
- שפל (951.42 ₪) 40%

הסטוריית צריכה בקוט"ש

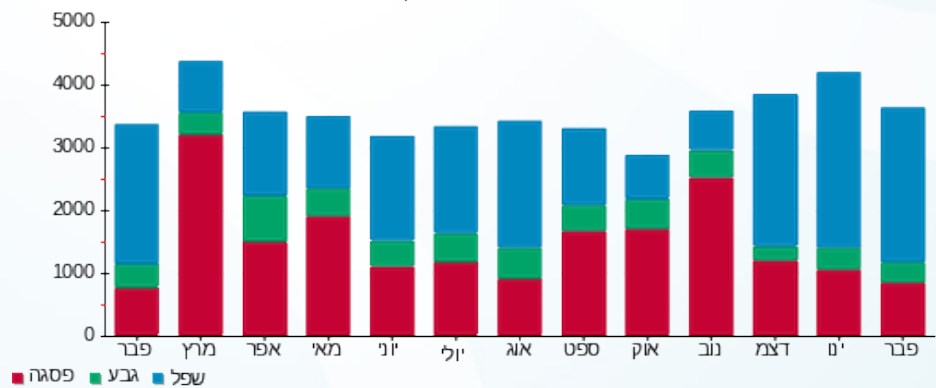



23/03/23

תאריך הפקה:

שם דייר: בנין D - ק.02 - שופרסל

28/02/23

תאריך קריאה נוכחית:

שם אתר: מרכז עזריאלי חולון

01/02/23

תאריך קריאה קודמת:

לקוח/ה נכבד/ה, אנו מתכבדים להגיש את חישוב צריכת החשמל לתקופה 01/02/23 - 28/02/23:

בנין D - ק.02 - שופרסל - 1 - 21262584(3x630)

סוג תעריף	סוג צריכה	קריאה קודמת	קריאה נוכחית	סה"כ צריכה בקוט"ש	מחיר לקוט"ש בא"ג	סה"כ לתשלום
פרטי חשבון עבור תאריכים:						
		01/02/23	28/02/23			
777	פסגה	19,391.30	20,509.77	1,118.47	90.04	1,007.07 ₪
778	גבע	8,873.80	9,187.52	313.72	48.24	151.34 ₪
779	שפל	21,650.80	25,096.64	3,445.84	38.63	1,331.13 ₪

סה"כ לדייר:

פסגה	גבע	שפל	סה"כ	שיא ביקוש
1,118.47	313.72	3,445.84	4,878.03	1,521,745.92
1,007.07 ₪	151.34 ₪	1,331.13 ₪	2,489.54 ₪	

סה"כ צריכה

סה"כ לתשלום

210.98 ₪	תשלום קבוע	
113.05 ₪	תשלום עבור גודל חיבור בKVA (3x630)	
2,813.56 ₪	סה"כ לתשלום	לא כולל מע"מ

התפלגות חיוב בש"ח לפי תעו"ז

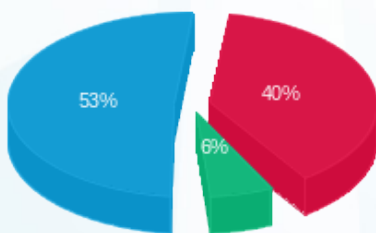

- פסגה (1,007.07 ₪) 53%
- גבע (151.34 ₪) 6%
- שפל (1,331.13 ₪) 40%

הסטוריית צריכה בקוט"ש

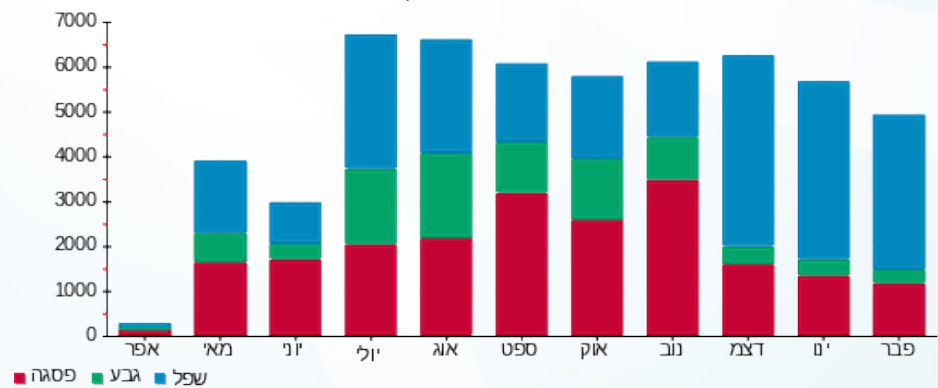



23/03/23

תאריך הפקה:

שם דייר: בניין D - ק.03 - CTV

28/02/23

תאריך קריאה נוכחית:

שם אתר: מרכז עזריאלי חולון

01/02/23

תאריך קריאה קודמת:

לקוח/ה נכבד/ה, אנו מתכבדים להגיש את חישוב צריכת החשמל לתקופה 01/02/23 - 28/02/23:

בניין D - ק.03 - 4 - 18170729 (3x200) CTV

סוג תעריף	סוג צריכה	קריאה קודמת	קריאה נוכחית	סה"כ צריכה בקוט"ש	מחיר לקוט"ש בא"ג	סה"כ לתשלום
פרטי חשבון עבור תאריכים:						
777	פסגה	01/02/23	28/02/23	1,282.40	90.04	1,154.67 ₪
778	גבע	27,704.20	28,238.20	534.00	48.24	257.60 ₪
779	שפל	81,562.20	85,962.00	4,399.80	38.63	1,699.64 ₪

סה"כ לדייר:

פסגה	גבע	שפל	סה"כ	שיא ביקוש
1,282.40	534.00	4,399.80	6,216.20	21.16
1,154.67 ₪	257.60 ₪	1,699.64 ₪	3,111.92 ₪	

סה"כ צריכה

סה"כ לתשלום

210.98 ₪	תשלום קבוע	
35.89 ₪	תשלום עבור גודל חיבור ב KVA (3x200)	
3,358.78 ₪	סה"כ לתשלום	לא כולל מע"מ

התפלגות חיוב בש"ח לפי תע"ז

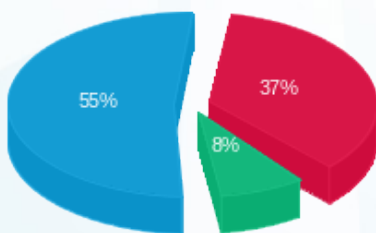

- פסגה (1,154.67 ₪) 55%
- גבע (257.60 ₪) 8%
- שפל (1,699.64 ₪) 37%

הסטוריית צריכה בקוט"ש

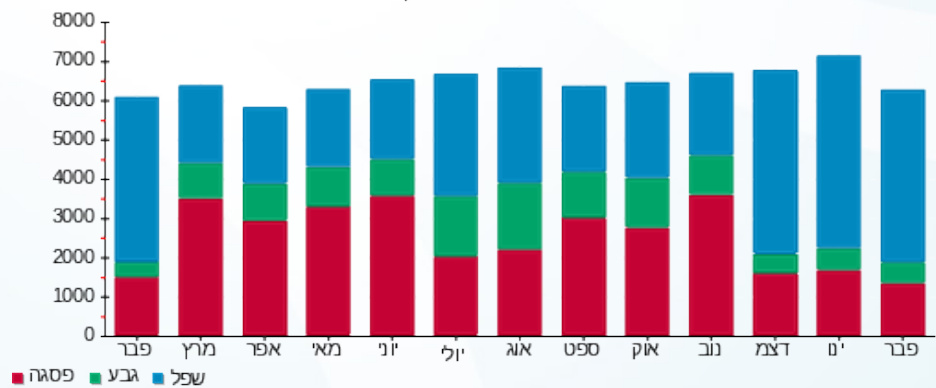



23/03/23

תאריך הפקה:

שם דייר: בנין D - ק.03 - אקספריטוס
שם אתר: מרכז עזריאלי חולון

28/02/23

תאריך קריאה נוכחית:

01/02/23

תאריך קריאה קודמת:

לקוח/ה נכבד/ה, אנו מתכבדים להגיש את חישוב צריכת החשמל לתקופה 01/02/23 - 28/02/23:

בנין D אקספריטוס ק.3 - 3 - 18170729(3x100)

סוג תעריף	סוג צריכה	קריאה קודמת	קריאה נוכחית	סה"כ צריכה בקוט"ש	מחיר לקוט"ש בא"ג	סה"כ לתשלום
פרטי חשבון עבור תאריכים:						
777	פסגה	01/02/23	28/02/23	386.72	90.04	348.20 ₪
778	גבע	8,371.68	8,567.36	195.68	48.24	94.40 ₪
779	שפל	25,711.04	26,978.24	1,267.20	38.63	489.52 ₪

סה"כ לדייר:

פסגה	גבע	שפל	סה"כ	שיא ביקוש
386.72	195.68	1,267.20	1,849.60	11.64
348.20 ₪	94.40 ₪	489.52 ₪	932.12 ₪	

סה"כ צריכה

סה"כ לתשלום

210.98 ₪	תשלום קבוע	
17.94 ₪	תשלום עבור גודל חיבור בKVA (3x100)	
1,161.04 ₪	סה"כ לתשלום	לא כולל מע"מ

התפלגות חיוב בש"ח לפי תעו"ז

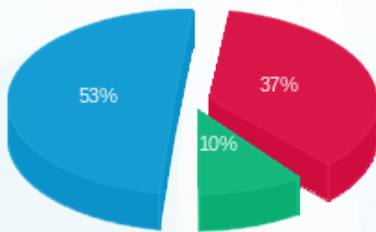

- פסגה (348.20 ₪) - 53%
- גבע (94.40 ₪) - 10%
- שפל (489.52 ₪) - 37%

הסטוריית צריכה בקוט"ש

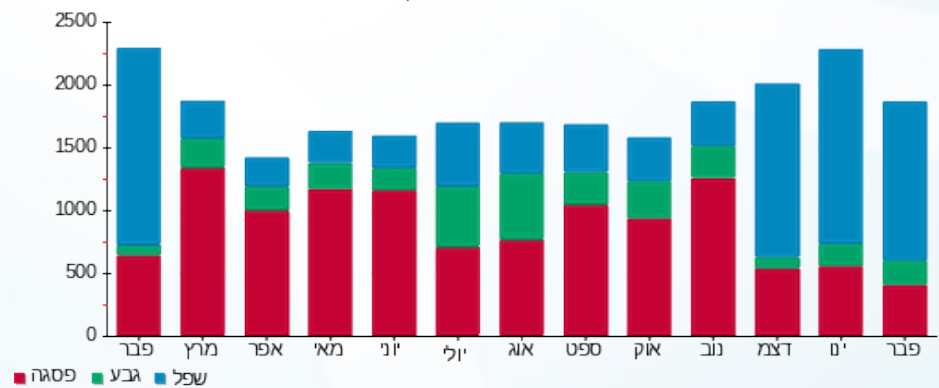

23/03/23 תאריך הפקה:
 28/02/23 תאריך קריאה נוכחית:
 01/02/23 תאריך קריאה קודמת:

שם דייר: בניין D - ק.03 - חברת כנס
 שם אתר: מרכז עזריאלי חולון

לקוח/ה נכבד/ה, אנו מתכבדים להגיש את חישוב צריכת החשמל לתקופה 01/02/23 - 28/02/23:

בניין D חברת כנס ק.3 - 1 - 18170729 (3x400)

סוג תעריף	סוג צריכה	קריאה קודמת	קריאה נוכחית	סה"כ צריכה בקוט"ש	מחיר לקוט"ש בא"ג	סה"כ לתשלום
		01/02/23	28/02/23			
777	פסגה	145,175.60	145,902.00	726.40	90.04	654.05 ₪
778	גבע	46,047.60	46,468.40	420.80	48.24	202.99 ₪
779	שפל	128,706.40	131,948.40	3,242.00	38.63	1,252.38 ₪

סה"כ לדייר:

פסגה	גבע	שפל	סה"כ	שיא ביקוש
726.40	420.80	3,242.00	4,389.20	29.74
654.05 ₪	202.99 ₪	1,252.38 ₪	2,109.43 ₪	

סה"כ צריכה
 סה"כ לתשלום

210.98 ₪	תשלום קבוע	
71.78 ₪	תשלום עבור גודל חיבור בKVA (3x400)	
2,392.18 ₪	סה"כ לתשלום	לא כולל מע"מ

התפלגות חיוב בש"ח לפי תע"ז

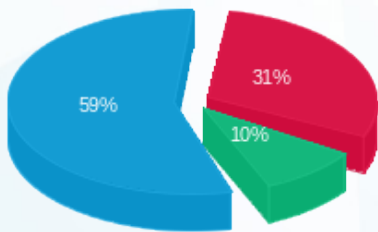

■ פסגה (654.05 ₪)
 ■ גבע (202.99 ₪)
 ■ שפל (1,252.38 ₪)

הסטוריית צריכה בקוט"ש

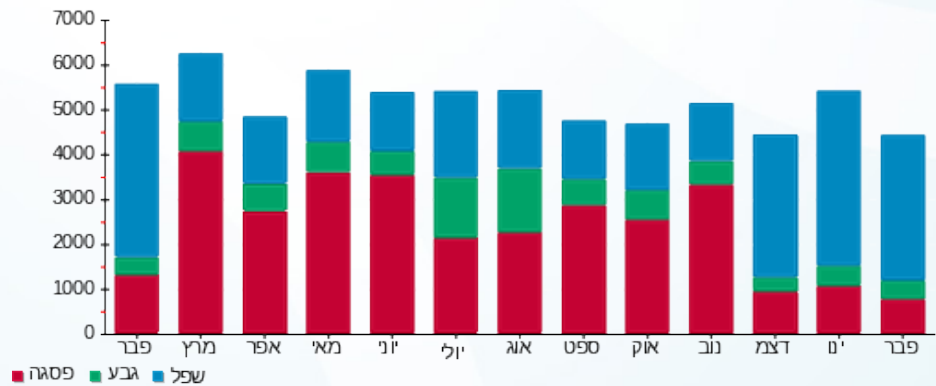

23/03/23 תאריך הפקה:
 28/02/23 תאריך קריאה נוכחית:
 01/02/23 תאריך קריאה קודמת:

שם דייר: בניין D - ק.03 - חברת כנס ממ"ד
 שם אתר: מרכז עזריאלי חולון

לקוח/ה נכבד/ה, אנו מתכבדים להגיש את חישוב צריכת החשמל לתקופה 01/02/23 - 28/02/23:

בניין D חברת כנס ממ"ד ק.3 - 1 - 18247613 (3x25)

סוג תעריף	סוג צריכה	קריאה קודמת	קריאה נוכחית	סה"כ צריכה בקוט"ש	מחיר לקוט"ש בא"ג	סה"כ לתשלום
פרטי חשבון עבור תאריכים:						
777	פסגה	01/02/23	28/02/23	17.60	90.04	15.85 ₪
778	גבע	351.20	360.40	9.20	48.24	4.44 ₪
779	שפל	1,097.80	1,172.90	75.10	38.63	29.01 ₪

סה"כ לדייר:

פסגה	גבע	שפל	סה"כ	שיא ביקוש
17.60	9.20	75.10	101.90	5.25
15.85 ₪	4.44 ₪	29.01 ₪	49.30 ₪	

סה"כ צריכה
 סה"כ לתשלום

0.00 ₪	תשלום קבוע	
4.49 ₪	תשלום עבור גודל חיבור בKVA (3x25)	
53.78 ₪	סה"כ לתשלום	לא כולל מע"מ

התפלגות חיוב בש"ח לפי תע"ז

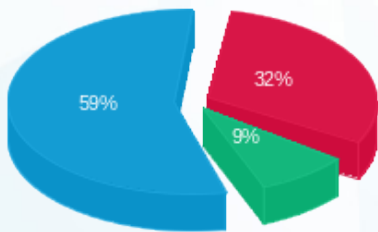

■ פסגה (15.85 ₪)
 ■ גבע (4.44 ₪)
 ■ שפל (29.01 ₪)

הסטוריית צריכה בקוט"ש

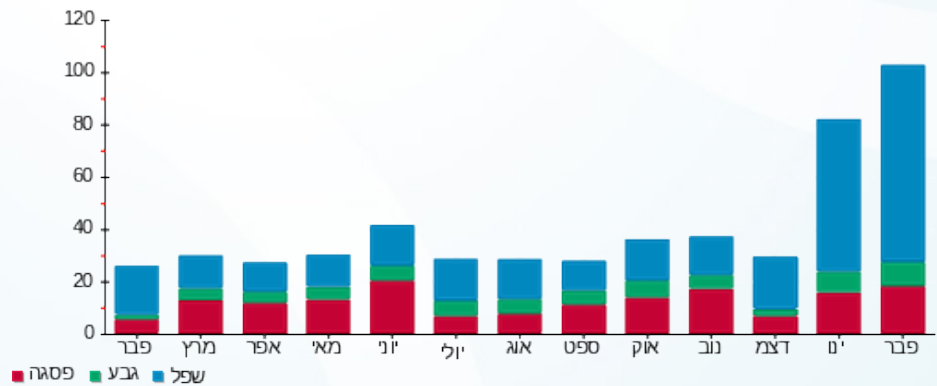



23/03/23

תאריך הפקדה:

שם דייר: בניין D - ק.03 - ליברה

28/02/23

תאריך קריאה נוכחית:

שם אתר: מרכז עזריאלי חולון

01/02/23

תאריך קריאה קודמת:

לקוח/ה נכבד/ה, אנו מתכבדים להגיש את חישוב צריכת החשמל לתקופה 01/02/23 - 28/02/23:

בניין D ליברה ק.3 - 2 - 18170729(3x160)

סוג תעריף	סוג צריכה	קריאה קודמת	קריאה נוכחית	סה"כ צריכה בקוט"ש	מחיר לקוט"ש בא"ג	סה"כ לתשלום
פרטי חשבון עבור תאריכים:						
777	פסגה	01/02/23	28/02/23	1,032.48	90.04	929.64 ₪
778	גבע	25,867.52	26,305.92	438.40	48.24	211.48 ₪
779	שפל	58,757.76	61,872.16	3,114.40	38.63	1,203.09 ₪

סה"כ לדייר:

פסגה	גבע	שפל	סה"כ	שיא ביקוש
1,032.48	438.40	3,114.40	4,585.28	17.87
929.64 ₪	211.48 ₪	1,203.09 ₪	2,344.22 ₪	

סה"כ צריכה

סה"כ לתשלום

210.98 ₪	תשלום קבוע	
28.71 ₪	תשלום עבור גודל חיבור בKVA (3x160)	
2,583.91 ₪	סה"כ לתשלום	לא כולל מע"מ

התפלגות חיוב בש"ח לפי תע"ז

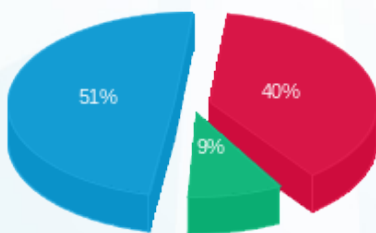

- פסגה (929.64 ₪) 51%
- גבע (211.48 ₪) 9%
- שפל (1,203.09 ₪) 40%

הסטוריית צריכה בקוט"ש

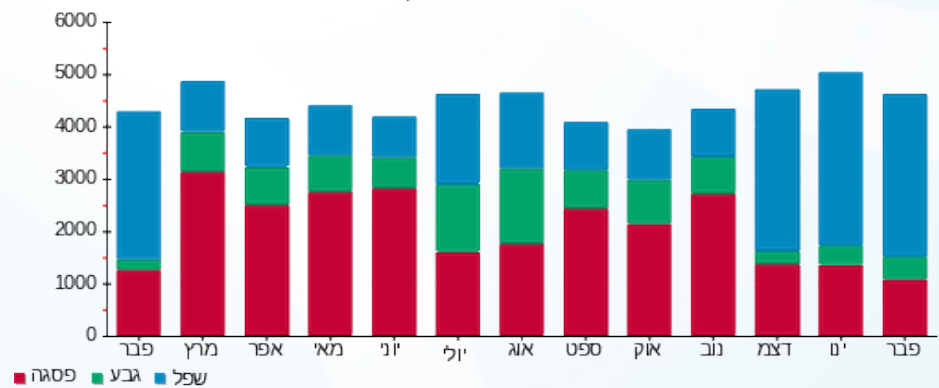



23/03/23

תאריך הפקה:

שם דייר: בניין D - ק.03 - נת"ע

28/02/23

תאריך קריאה נוכחית:

שם אתר: מרכז עזריאלי חולון

01/02/23

תאריך קריאה קודמת:

לקוח/ה נכבד/ה, אנו מתכבדים להגיש את חישוב צריכת החשמל לתקופה 01/02/23 - 28/02/23:

בניין D - ק.03 - נת"ע - 1 - 20281986 (3x160)

סוג תעריף	סוג צריכה	קריאה קודמת	קריאה נוכחית	סה"כ צריכה בקוט"ש	מחיר לקוט"ש בא"ג	סה"כ לתשלום
פרטי חשבון עבור תאריכים:						
777	פסגה	01/02/23	28/02/23	477.30	90.04	429.76 ₪
778	גבע	9,773.20	10,002.10	228.90	48.24	110.42 ₪
779	שפל	34,128.10	35,858.20	1,730.10	38.63	668.34 ₪

סה"כ לדייר:

פסגה	גבע	שפל	סה"כ	שיא ביקוש
477.30	228.90	1,730.10	2,436.30	22.62
429.76 ₪	110.42 ₪	668.34 ₪	1,208.52 ₪	

סה"כ צריכה

סה"כ לתשלום

210.98 ₪	תשלום קבוע	
28.71 ₪	תשלום עבור גודל חיבור בKVA (3x160)	
1,448.21 ₪	סה"כ לתשלום	לא כולל מע"מ

התפלגות חיוב בש"ח לפי תעו"ז

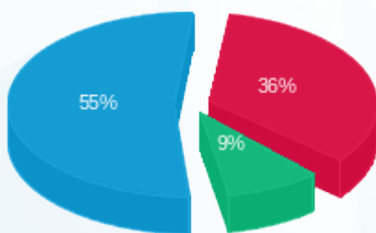

- פסגה (429.76 ₪) - 55%
- גבע (110.42 ₪) - 9%
- שפל (668.34 ₪) - 36%

הסטוריית צריכה בקוט"ש



23/03/23 תאריך הפקה:
 28/02/23 תאריך קריאה נוכחית:
 01/02/23 תאריך קריאה קודמת:

שם דייר: בנין D - ק.04 - חוצה ישראל
 שם אתר: מרכז עזריאלי חולון

לקוח/ה נכבד/ה, אנו מתכבדים להגיש את חישוב צריכת החשמל לתקופה 01/02/23 - 28/02/23:

בנין D - חוצה ישראל ק.4 - 1 - 17312903 (3x320)

סוג תעריף	סוג צריכה	קריאה קודמת	קריאה נוכחית	סה"כ צריכה בקוט"ש	מחיר לקוט"ש בא"ג	סה"כ לתשלום
		01/02/23	28/02/23			
777	פסגה	196,872.10	199,387.60	2,515.50	90.04	2,264.96 ₪
778	גבע	66,544.70	67,585.40	1,040.70	48.24	502.03 ₪
779	שפל	211,976.10	220,141.90	8,165.80	38.63	3,154.45 ₪

סה"כ לדייר:

פסגה	גבע	שפל	סה"כ	שיא ביקוש
2,515.50	1,040.70	8,165.80	11,722.00	66.04
2,264.96 ₪	502.03 ₪	3,154.45 ₪	5,921.44 ₪	

סה"כ צריכה
 סה"כ לתשלום

210.98 ₪	תשלום קבוע	
57.42 ₪	תשלום עבור גודל חיבור בKVA (3x320)	
6,189.84 ₪	סה"כ לתשלום	לא כולל מע"מ

התפלגות חיוב בש"ח לפי תעו"ז

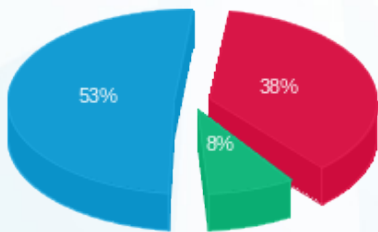

■ פסגה (2,264.96 ₪)
 ■ גבע (502.03 ₪)
 ■ שפל (3,154.45 ₪)

הסטוריית צריכה בקוט"ש

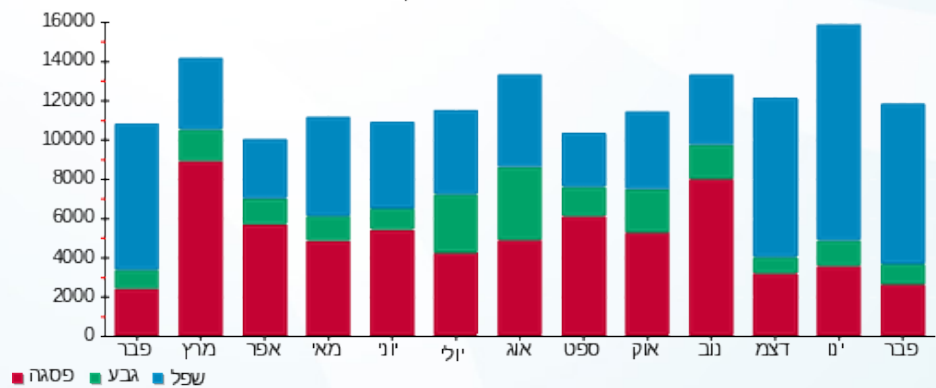



23/03/23

תאריך הפקדה:

שם דייר: בניין D - ק.04 - קווסט

28/02/23

תאריך קריאה נוכחית:

שם אתר: מרכז עזריאלי חולון

01/02/23

תאריך קריאה קודמת:

לקוח/ה נכבד/ה, אנו מתכבדים להגיש את חישוב צריכת החשמל לתקופה 01/02/23 - 28/02/23:

17312864 - 1 - 17312864 (3x200)

סוג תעריף	סוג צריכה	קריאה קודמת	קריאה נוכחית	סה"כ צריכה בקוט"ש	מחיר לקוט"ש בא"ג	סה"כ לתשלום
פרטי חשבון עבור תאריכים:						
		01/02/23	28/02/23			
777	פסגה	116,970.40	117,639.30	668.90	90.04	602.28 ₪
778	גבע	52,214.20	52,533.10	318.90	48.24	153.84 ₪
779	שפל	161,480.10	164,042.40	2,562.30	38.63	989.82 ₪

סה"כ לדייר:

פסגה	גבע	שפל	סה"כ	שיא ביקוש
668.90	318.90	2,562.30	3,550.10	32.04
₪ 602.28	₪ 153.84	₪ 989.82	₪ 1,745.93	

סה"כ צריכה

סה"כ לתשלום

210.98 ₪	תשלום קבוע	
35.89 ₪	תשלום עבור גודל חיבור בKVA (3x200)	
1,992.80 ₪	סה"כ לתשלום	לא כולל מע"מ

התפלגות חיוב בש"ח לפי תע"ז

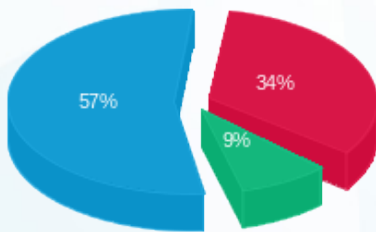

- פסגה (602.28 ₪) - 34%
- גבע (153.84 ₪) - 9%
- שפל (989.82 ₪) - 57%

הסטוריית צריכה בקוט"ש

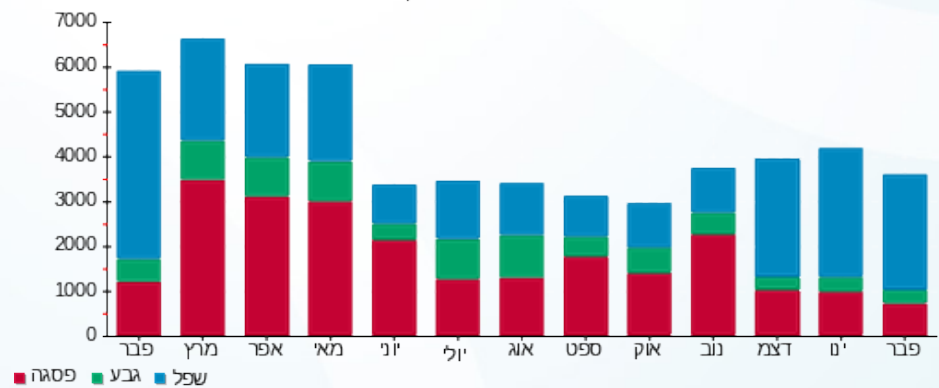



23/03/23

תאריך הפקדה:

שם דייר: בנין D - ק.05 - אלדן

28/02/23

תאריך קריאה נוכחית:

שם אתר: מרכז עזריאלי חולון

01/02/23

תאריך קריאה קודמת:

לקוח/ה נכבד/ה, אנו מתכבדים להגיש את חישוב צריכת החשמל לתקופה 01/02/23 - 28/02/23:

בנין D אלדן ק.5 - 3 - 18017330(3x200)

סה"כ לתשלום	מחיר לקוט"ש בא"ג	סה"כ צריכה בקוט"ש	קריאה נוכחית	קריאה קודמת	סוג צריכה	סוג תעריף
			28/02/23	01/02/23		פרטי חשבון עבור תאריכים:
₪ 451.64	90.04	501.60	78,717.80	78,216.20	פסגה	777
₪ 140.38	48.24	291.00	25,658.80	25,367.80	גבע	778
₪ 763.79	38.63	1,977.20	59,951.40	57,974.20	שפל	779

סה"כ לדייר:

שיא ביקוש	סה"כ	שפל	גבע	פסגה
17.69	2,769.80	1,977.20	291.00	501.60
	₪ 1,355.81	₪ 763.79	₪ 140.38	₪ 451.64

סה"כ צריכה

סה"כ לתשלום

₪ 210.98	תשלום קבוע	
₪ 35.89	תשלום עבור גודל חיבור בKVA (3x200)	
₪ 1,602.68	סה"כ לתשלום	לא כולל מע"מ

התפלגות חיוב בש"ח לפי תעו"ז

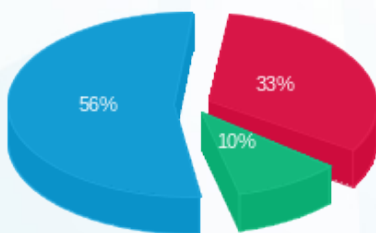

- פסגה (₪ 451.64) 56%
- גבע (₪ 140.38) 10%
- שפל (₪ 763.79) 33%

הסטוריית צריכה בקוט"ש

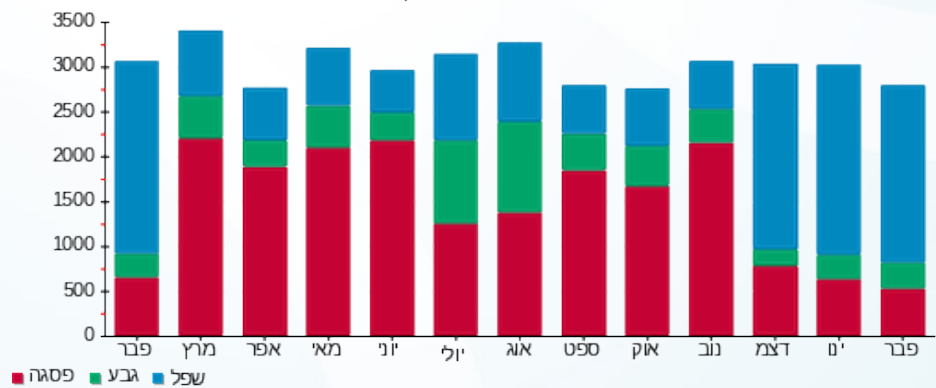



23/03/23

תאריך הפקדה:

שם דייר: בניין D - ק.05 - אלקו מדיה
שם אתר: מרכז עזריאלי חולון

28/02/23

תאריך קריאה נוכחית:

01/02/23

תאריך קריאה קודמת:

לקוח/ה נכבד/ה, אנו מתכבדים להגיש את חישוב צריכת החשמל לתקופה 01/02/23 - 28/02/23:

אלקו מדיה ק. 5 - 2 - 18017330 (3x160)

סוג תעריף	סוג צריכה	קריאה קודמת	קריאה נוכחית	סה"כ צריכה בקוט"ש	מחיר לקוט"ש בא"ג	סה"כ לתשלום
פרטי חשבון עבור תאריכים:						
777	פסגה	01/02/23	28/02/23	941.20	90.04	847.46 ₪
778	גבע	31,468.20	31,986.00	517.80	48.24	249.79 ₪
779	שפל	103,294.20	106,721.40	3,427.20	38.63	1,323.93 ₪

סה"כ לדייר:

פסגה	גבע	שפל	סה"כ	שיא ביקוש
941.20	517.80	3,427.20	4,886.20	22.83
847.46 ₪	249.79 ₪	1,323.93 ₪	2,421.17 ₪	

סה"כ צריכה

סה"כ לתשלום

210.98 ₪	תשלום קבוע	
28.71 ₪	תשלום עבור גודל חיבור בKVA (3x160)	
2,660.86 ₪	סה"כ לתשלום	לא כולל מע"מ

התפלגות חיוב בש"ח לפי תע"ז

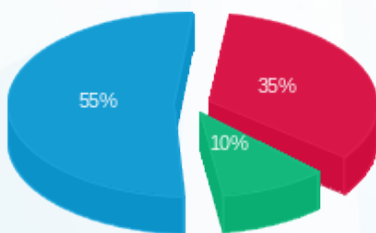

■ פסגה (847.46 ₪)
■ גבע (249.79 ₪)
■ שפל (1,323.93 ₪)

הסטוריית צריכה בקוט"ש

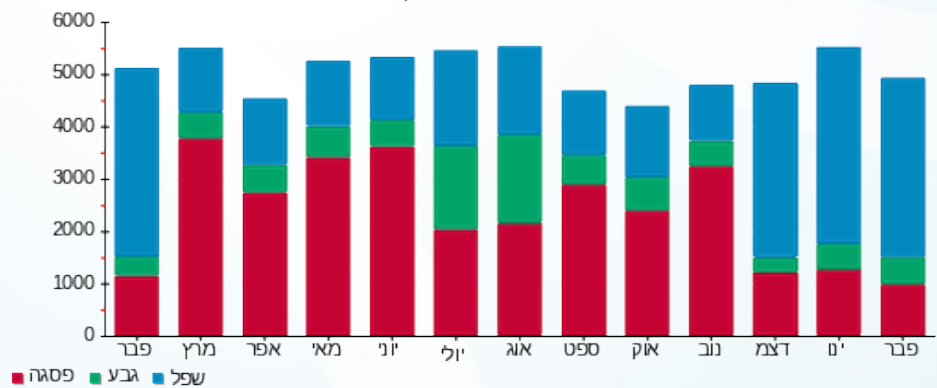



23/03/23

תאריך הפקה:

שם דייר: בניין D - ק.05 - גרינראוד

28/02/23

תאריך קריאה נוכחית:

שם אתר: מרכז עזריאלי חולון

01/02/23

תאריך קריאה קודמת:

לקוח/ה נכבד/ה, אנו מתכבדים להגיש את חישוב צריכת החשמל לתקופה 01/02/23 - 28/02/23:

בניין D - ק.05 - גרינראוד - 4 - 18017330(3x250)

סוג תעריף	סוג צריכה	קריאה קודמת	קריאה נוכחית	סה"כ צריכה בקוט"ש	מחיר לקוט"ש בא"ג	סה"כ לתשלום
פרטי חשבון עבור תאריכים:						
777	פסגה	01/02/23	28/02/23	1,312.40	90.04	1,181.68 ₪
778	גבע	23,472.80	24,058.80	586.00	48.24	282.69 ₪
779	שפל	64,492.40	68,818.80	4,326.40	38.63	1,671.29 ₪

סה"כ לדייר:

פסגה	גבע	שפל	סה"כ	שיא ביקוש
1,312.40	586.00	4,326.40	6,224.80	24.96
1,181.68 ₪	282.69 ₪	1,671.29 ₪	3,135.66 ₪	

סה"כ צריכה

סה"כ לתשלום

210.98 ₪	תשלום קבוע	
44.86 ₪	תשלום עבור גודל חיבור בKVA (3x250)	
3,391.50 ₪	סה"כ לתשלום	לא כולל מע"מ

התפלגות חיוב בש"ח לפי תע"ז

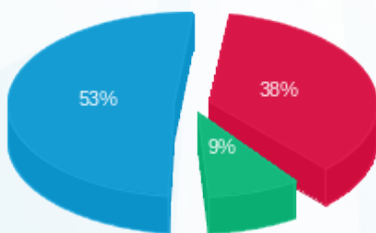

■ פסגה (1,181.68 ₪)
■ גבע (282.69 ₪)
■ שפל (1,671.29 ₪)

הסטוריית צריכה בקוט"ש

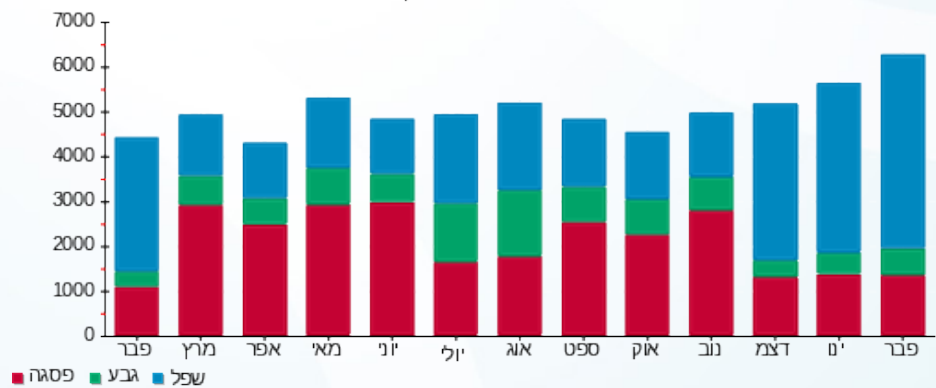



23/03/23

תאריך הפקדה:

שם דייר: בניין D - ק.05 - הפניקס

28/02/23

תאריך קריאה נוכחית:

שם אתר: מרכז עזריאלי חולון

01/02/23

תאריך קריאה קודמת:

לקוח/ה נכבד/ה, אנו מתכבדים להגיש את חישוב צריכת החשמל לתקופה 01/02/23 - 28/02/23:

בניין D - ק.05 - הפניקס - 1 - 18017330(3x250)

סה"כ לתשלום	מחיר לקוט"ש בא"ג	סה"כ צריכה בקוט"ש	קריאה נוכחית	קריאה קודמת	סוג צריכה	סוג תעריף
			28/02/23	01/02/23		פרטי חשבון עבור תאריכים:
193.41 ₪	90.04	214.80	28,557.20	28,342.40	פסגה	777
36.47 ₪	48.24	75.60	5,647.20	5,571.60	גבע	778
324.96 ₪	38.63	841.20	16,637.60	15,796.40	שפל	779

סה"כ לדייר:

שיא ביקוש	סה"כ	שפל	גבע	פסגה
6.34	1,131.60	841.20	75.60	214.80
	554.83 ₪	324.96 ₪	36.47 ₪	193.41 ₪

סה"כ צריכה

סה"כ לתשלום

210.98 ₪	תשלום קבוע	
44.86 ₪	תשלום עבור גודל חיבור בKVA (3x250)	
810.67 ₪	סה"כ לתשלום	לא כולל מע"מ

התפלגות חיוב בש"ח לפי תעו"ז

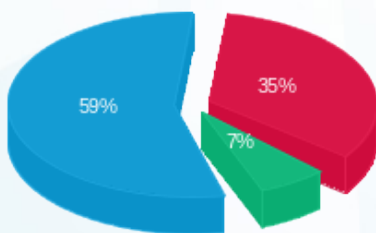

- פסגה (193.41 ₪) - 59%
- גבע (36.47 ₪) - 7%
- שפל (324.96 ₪) - 35%

הסטוריית צריכה בקוט"ש

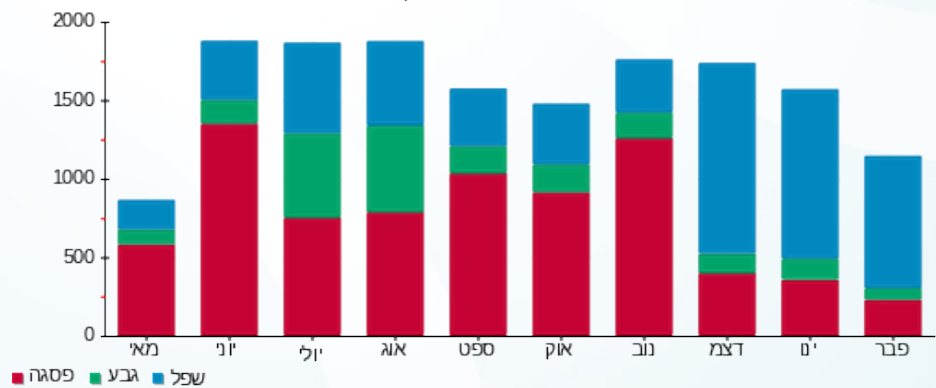

23/03/23 תאריך הפקה:
 28/02/23 תאריך קריאה נוכחית:
 01/02/23 תאריך קריאה קודמת:

שם דייר: בנין D - ק.05 - חוצה ישראל
 שם אתר: מרכז עזריאלי חולון

לקוח/ה נכבד/ה, אנו מתכבדים להגיש את חישוב צריכת החשמל לתקופה 01/02/23 - 28/02/23:

בנין D - ק.05 - חוצה ישראל - 1 - 20281835 (3x200)

סוג תעריף	סוג צריכה	קריאה קודמת	קריאה נוכחית	סה"כ צריכה בקוט"ש	מחיר לקוט"ש בא"ג	סה"כ לתשלום
פרטי חשבון עבור תאריכים:						
777	פסגה	01/02/23	28/02/23	325.80	90.04	293.35 ₪
778	גבע	2,773.10	2,891.40	118.30	48.24	57.07 ₪
779	שפל	8,410.00	9,538.50	1,128.50	38.63	435.94 ₪

סה"כ לדייר:

פסגה	גבע	שפל	סה"כ	שיא ביקוש
325.80	118.30	1,128.50	1,572.60	20.32
293.35 ₪	57.07 ₪	435.94 ₪	786.36 ₪	

סה"כ צריכה
 סה"כ לתשלום

210.98 ₪	תשלום קבוע	
35.89 ₪	תשלום עבור גודל חיבור בKVA (3x200)	
1,033.23 ₪	סה"כ לתשלום	לא כולל מע"מ

התפלגות חיוב בש"ח לפי תע"ז

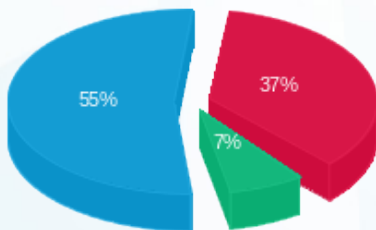

■ פסגה (293.35 ₪)
 ■ גבע (57.07 ₪)
 ■ שפל (435.94 ₪)

הסטוריית צריכה בקוט"ש

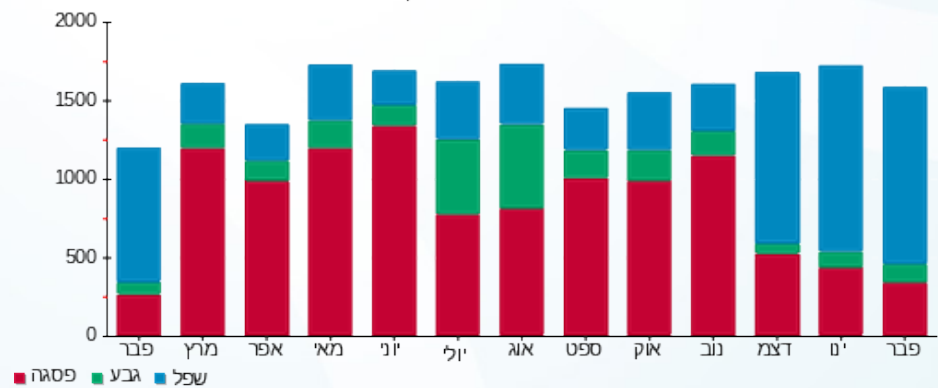



23/03/23

תאריך הפקדה:

שם דייר: בניין D - ק.06 - עמידר

28/02/23

תאריך קריאה נוכחית:

שם אתר: מרכז עזריאלי חולון

01/02/23

תאריך קריאה קודמת:

לקוח/ה נכבד/ה, אנו מתכבדים להגיש את חישוב צריכת החשמל לתקופה 01/02/23 - 28/02/23:

בניין D עמידר ק.6 - 1 - 15091233 (3x1000)

סוג תעריף	סוג צריכה	קריאה קודמת	קריאה נוכחית	סה"כ צריכה בקוט"ש	מחיר לקוט"ש בא"ג	סה"כ לתשלום
פרטי חשבון עבור תאריכים:						
777	פסגה	01/02/23	28/02/23	3,364.00	90.04	3,028.95 ₪
778	גבע	159,632.00	161,352.00	1,720.00	48.24	829.73 ₪
779	שפל	458,812.00	470,444.00	11,632.00	38.63	4,493.44 ₪

סה"כ לדייר:

פסגה	גבע	שפל	סה"כ	שיא ביקוש
3,364.00	1,720.00	11,632.00	16,716.00	64.20
₪ 3,028.95	₪ 829.73	₪ 4,493.44	₪ 8,352.12	

סה"כ צריכה

סה"כ לתשלום

210.98 ₪	תשלום קבוע	
179.44 ₪	תשלום עבור גודל חיבור בKVA (3x1000)	
8,742.53 ₪	סה"כ לתשלום	לא כולל מע"מ

התפלגות חיוב בש"ח לפי תע"ז

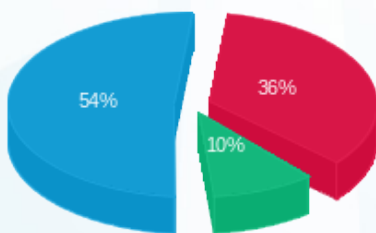

- פסגה (3,028.95 ₪) - 54%
- גבע (829.73 ₪) - 10%
- שפל (4,493.44 ₪) - 36%

הסטוריית צריכה בקוט"ש

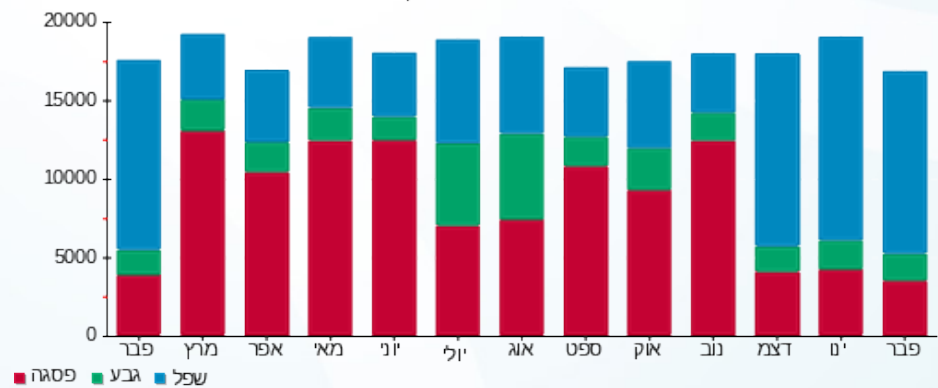

23/03/23 תאריך הפקה:
 28/02/23 תאריך קריאה נוכחית:
 01/02/23 תאריך קריאה קודמת:

שם דייר: בנין D - ק.07 - סאפינס - ראשי
 שם אתר: מרכז עזריאלי חולון

לקוח/ה נכבד/ה, אנו מתכבדים להגיש את חישוב צריכת החשמל לתקופה 01/02/23 - 28/02/23:

בנין D ראשי סאפינס ק.7 - 1 - 15140044(3x1600)

סוג תעריף	סוג צריכה	קריאה קודמת	קריאה נוכחית	סה"כ צריכה בקוט"ש	מחיר לקוט"ש בא"ג	סה"כ לתשלום
פרטי חשבון עבור תאריכים:						
777	פסגה	01/02/23	28/02/23	3,848.50	90.04	3,465.19 ₪
778	גבע	184,062.28	185,394.88	1,332.60	48.24	642.85 ₪
779	שפל	446,399.89	456,539.09	10,139.20	38.63	3,916.77 ₪

סה"כ לדיר:

פסגה	גבע	שפל	סה"כ	שיא ביקוש
3,848.50	1,332.60	10,139.20	15,320.30	
3,465.19 ₪	642.85 ₪	3,916.77 ₪	8,024.81 ₪	

סה"כ צריכה
 סה"כ לתשלום

210.98 ₪	תשלום קבוע	
287.10 ₪	תשלום עבור גודל חיבור בKVA (3x1600)	
8,522.89 ₪	סה"כ לתשלום	לא כולל מע"מ

התפלגות חיוב בש"ח לפי תע"ז

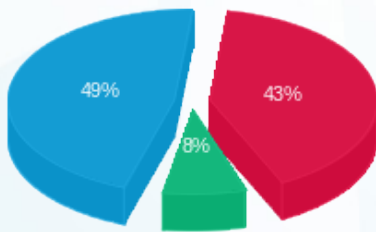

■ פסגה (3,465.19 ₪)
 ■ גבע (642.85 ₪)
 ■ שפל (3,916.77 ₪)

הסטוריית צריכה בקוט"ש

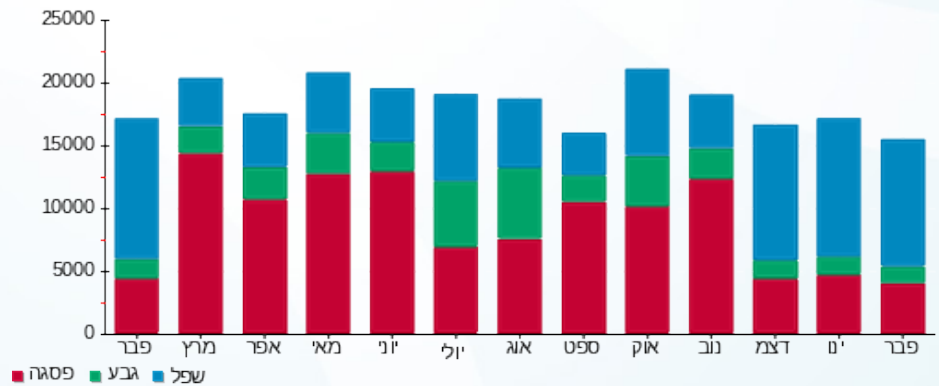



23/03/23

תאריך הפקדה:

שם דייר: בניין D - ק.08 - אוויה

28/02/23

תאריך קריאה נוכחית:

שם אתר: מרכז עזריאלי חולון

01/02/23

תאריך קריאה קודמת:

לקוח/ה נכבד/ה, אנו מתכבדים להגיש את חישוב צריכת החשמל לתקופה 01/02/23 - 28/02/23:

בניין D - אוויה ק.8 - 2 - 14155699(3x400)

סוג תעריף	סוג צריכה	קריאה קודמת	קריאה נוכחית	סה"כ צריכה בקוט"ש	מחיר לקוט"ש בא"ג	סה"כ לתשלום
		01/02/23	28/02/23			
777	פסגה	155,627.20	157,126.40	1,499.20	90.04	1,349.88 ₪
778	גבע	59,089.20	59,918.40	829.20	48.24	400.01 ₪
779	שפל	179,275.60	184,452.40	5,176.80	38.63	1,999.80 ₪

סה"כ לדייר:

פסגה	גבע	שפל	סה"כ	שיא ביקוש
1,499.20	829.20	5,176.80	7,505.20	28.34
1,349.88 ₪	400.01 ₪	1,999.80 ₪	3,749.68 ₪	

סה"כ צריכה

סה"כ לתשלום

0.00 ₪	תשלום קבוע	
71.78 ₪	תשלום עבור גודל חיבור בKVA (3x400)	
3,821.46 ₪	סה"כ לתשלום	לא כולל מע"מ

התפלגות חיוב בש"ח לפי תע"ז

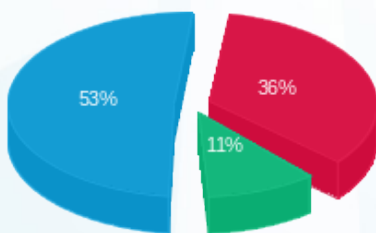

- פסגה (1,349.88 ₪) 53%
- גבע (400.006 ₪) 11%
- שפל (1,999.80 ₪) 36%

הסטוריית צריכה בקוט"ש

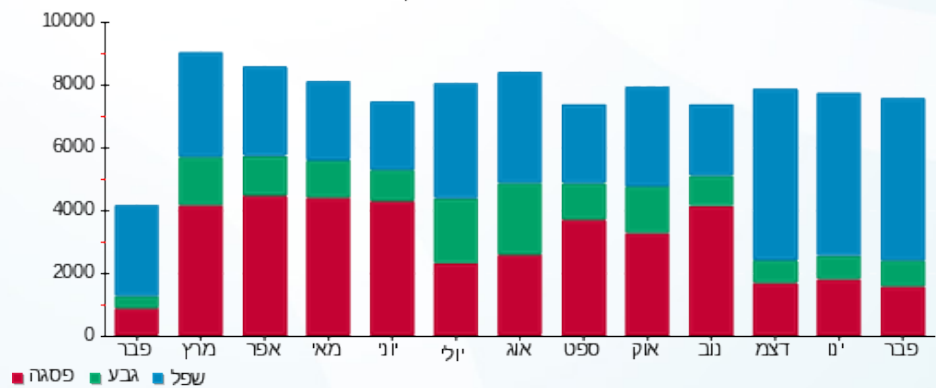

23/03/23 תאריך הפקדה:
 28/02/23 תאריך קריאה נוכחית:
 01/02/23 תאריך קריאה קודמת:

שם דייר: בנין D - ק.08 - בקשי
 שם אתר: מרכז עזריאלי חולון

לקוח/ה נכבד/ה, אנו מתכבדים להגיש את חישוב צריכת החשמל לתקופה 01/02/23 - 28/02/23:

בנין D קומה 8 באקשי - 1 - 16224401 (3x63)

סוג תעריף	סוג צריכה	קריאה קודמת	קריאה נוכחית	סה"כ צריכה בקוט"ש	מחיר לקוט"ש בא"ג	סה"כ לתשלום
פרטי חשבון עבור תאריכים:						
777	פסגה	01/02/23	28/02/23	246.60	90.04	222.04 ₪
778	גבע	11,863.19	11,996.19	133.00	48.24	64.16 ₪
779	שפל	34,808.07	35,768.37	960.30	38.63	370.96 ₪

סה"כ לדייר:

פסגה	גבע	שפל	סה"כ	שיא ביקוש
246.60	133.00	960.30	1,339.90	
222.04 ₪	64.16 ₪	370.96 ₪	657.16 ₪	

סה"כ צריכה
 סה"כ לתשלום

210.98 ₪	תשלום קבוע	
11.30 ₪	תשלום עבור גודל חיבור בKVA (3x63)	
879.45 ₪	סה"כ לתשלום	לא כולל מע"מ

התפלגות חיוב בש"ח לפי תע"ז

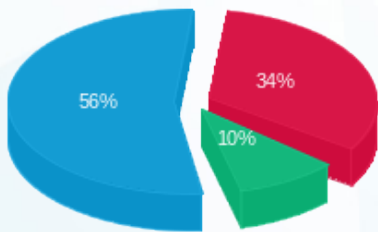

■ פסגה (222.04 ₪)
 ■ גבע (64.16 ₪)
 ■ שפל (370.96 ₪)

הסטוריית צריכה בקוט"ש

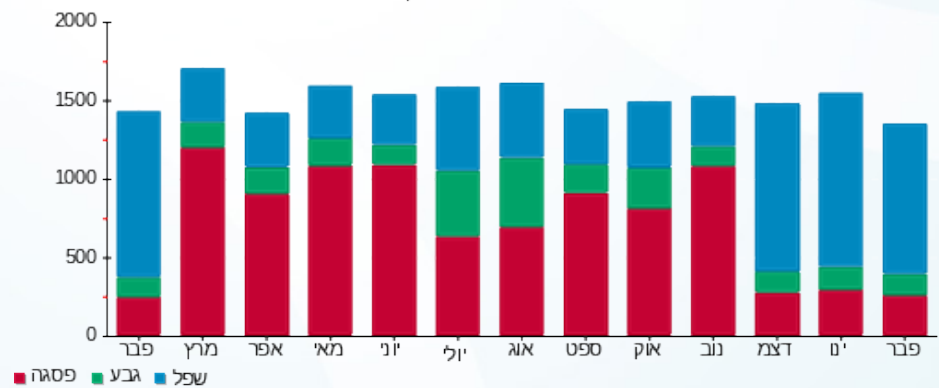



23/03/23

תאריך הפקדה:

שם דייר: בניין D - ק.08 - קלי

28/02/23

תאריך קריאה נוכחית:

שם אתר: מרכז עזריאלי חולון

01/02/23

תאריך קריאה קודמת:

לקוח/ה נכבד/ה, אנו מתכבדים להגיש את חישוב צריכת החשמל לתקופה 01/02/23 - 28/02/23:

בניין D קלי ק.8 - 4 - (3x600)14155699

סוג תעריף	סוג צריכה	קריאה קודמת	קריאה נוכחית	סה"כ צריכה בקוט"ש	מחיר לקוט"ש בא"ג	סה"כ לתשלום
פרטי חשבון עבור תאריכים:						
		01/02/23	28/02/23			
777	פסגה	424,000.80	426,860.40	2,859.60	90.04	2,574.78 ₪
778	גבע	148,680.00	149,959.20	1,279.20	48.24	617.09 ₪
779	שפל	392,317.20	401,182.80	8,865.60	38.63	3,424.78 ₪

סה"כ לדייר:

פסגה	גבע	שפל	סה"כ	שיא ביקוש
2,859.60	1,279.20	8,865.60	13,004.40	2,349.74
2,574.78 ₪	617.09 ₪	3,424.78 ₪	6,616.65 ₪	

סה"כ צריכה

סה"כ לתשלום

210.98 ₪	תשלום קבוע	
107.66 ₪	תשלום עבור גודל חיבור בKVA (3x600)	
6,935.29 ₪	סה"כ לתשלום	לא כולל מע"מ

התפלגות חיוב בש"ח לפי תע"ז

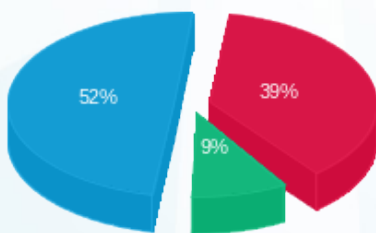

■ פסגה (2,574.78 ₪)
■ גבע (617.09 ₪)
■ שפל (3,424.78 ₪)

הסטוריית צריכה בקוט"ש

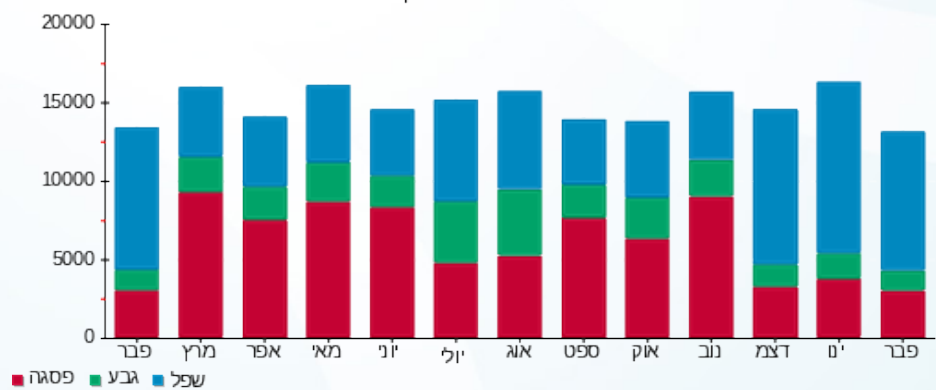

■ פסגה ■ גבע ■ שפל





23/03/23 תאריך הפקה:
 28/02/23 תאריך קריאה נוכחית:
 01/02/23 תאריך קריאה קודמת:

שם דייר: בנין D - ק.09 - אורון נדל"ן
 שם אתר: מרכז עזריאלי חולון

לקוח/ה נכבד/ה, אנו מתכבדים להגיש את חישוב צריכת החשמל לתקופה 01/02/23 - 28/02/23:

בנין D - ק.09 - אורון נדל"ן - 3 - 14155699 (3x1000)

סוג תעריף	סוג צריכה	קריאה קודמת	קריאה נוכחית	סה"כ צריכה בקוט"ש	מחיר לקוט"ש בא"ג	סה"כ לתשלום
פרטי חשבון עבור תאריכים:			28/02/23	01/02/23		
777	פסגה	242,806.00	243,912.00	1,106.00	90.04	995.84 ₪
778	גבע	90,520.00	90,872.00	352.00	48.24	169.80 ₪
779	שפל	278,996.00	283,504.00	4,508.00	38.63	1,741.44 ₪

בנין D - ק.09 - אורון נדל"ן לוח E9.5 כח צד מער - 3 - 22009812 (3x160)

סוג תעריף	סוג צריכה	קריאה קודמת	קריאה נוכחית	סה"כ צריכה בקוט"ש	מחיר לקוט"ש בא"ג	סה"כ לתשלום
פרטי חשבון עבור תאריכים:			28/02/23	01/02/23		
777	פסגה	0.00	0.00	0.00	90.04	0.00 ₪
778	גבע	0.00	0.00	0.00	48.24	0.00 ₪
779	שפל	0.00	0.00	0.00	38.63	0.00 ₪

בנין D - ק.09 - אורון נדל"ן ראשי צד מערב ק.9 - 4 - 22009812 (3x630)

סוג תעריף	סוג צריכה	קריאה קודמת	קריאה נוכחית	סה"כ צריכה בקוט"ש	מחיר לקוט"ש בא"ג	סה"כ לתשלום
פרטי חשבון עבור תאריכים:			28/02/23	01/02/23		
777	פסגה	0.00	0.00	0.00	90.04	0.00 ₪
778	גבע	0.00	0.00	0.00	48.24	0.00 ₪
779	שפל	0.00	0.00	0.00	38.63	0.00 ₪

סה"כ לדייר:

פסגה	גבע	שפל	סה"כ	שיא ביקוש
1,106.00	352.00	4,508.00	5,966.00	34.98
995.84 ₪	169.80 ₪	1,741.44 ₪	2,907.09 ₪	

סה"כ צריכה
 סה"כ לתשלום

210.98 ₪	תשלום קבוע	
37.68 ₪	תשלום עבור גודל חיבור בKVA (3x210)	
3,155.75 ₪	סה"כ לתשלום	לא כולל מע"מ





23/03/23

תאריך הפקדה:

שם דייר: בניין D - ק.09 - אורון נדל"ן לוח ממ"ד צד מזרח
שם אתר: מרכז עזריאלי חולון

28/02/23

תאריך קריאה נוכחית:

01/02/23

תאריך קריאה קודמת:

לקוח/ה נכבד/ה, אנו מתכבדים להגיש את חישוב צריכת החשמל לתקופה 01/02/23 - 28/02/23:

בניין D - ק.09 - אורון נדל"ן לוח ממ"ד צד מזרח - 1 - 22009812(3x63)

סוג תעריף	סוג צריכה	קריאה קודמת	קריאה נוכחית	סה"כ צריכה בקוט"ש	מחיר לקוט"ש בא"ג	סה"כ לתשלום
פרטי חשבון עבור תאריכים:						
777	פסגה	01/02/23	28/02/23	16.98	90.04	15.29 ₪
778	גבע	17.76	26.94	9.18	48.24	4.43 ₪
779	שפל	191.28	291.12	99.84	38.63	38.57 ₪

סה"כ לדייר:

פסגה	גבע	שפל	סה"כ	שיא ביקוש
16.98	9.18	99.84	126.00	0.83
15.29 ₪	4.43 ₪	38.57 ₪	58.29 ₪	

סה"כ צריכה

סה"כ לתשלום

210.98 ₪	תשלום קבוע	
11.30 ₪	תשלום עבור גודל חיבור בKVA (3x63)	
280.57 ₪	סה"כ לתשלום	לא כולל מע"מ

התפלגות חיוב בש"ח לפי תעו"ז

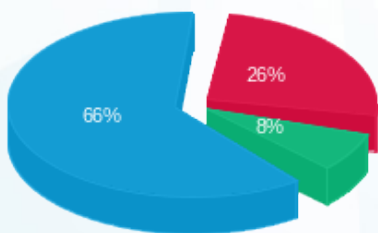

■ פסגה (15.29 ₪)
■ גבע (4.43 ₪)
■ שפל (38.57 ₪)

הסטוריית צריכה בקוט"ש

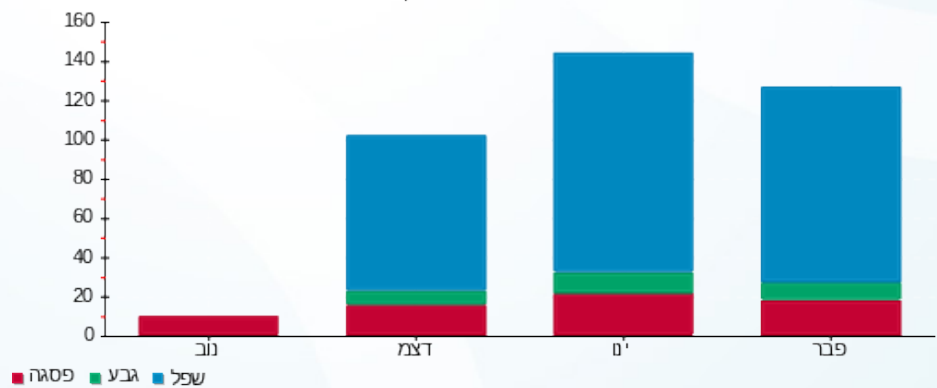

23/03/23

תאריך הפקה:

שם דייר: בנין D - ק.09 - בנק הפועלים לוח ממ"ד צד מערב
שם אתר: מרכז עזריאלי חולון

28/02/23

תאריך קריאה נוכחי:

01/02/23

תאריך קריאה קודמת:

לקוח/ה נכבד/ה, אנו מתכבדים להגיש את חישוב צריכת החשמל לתקופה **01/02/23 - 28/02/23**:

בנין D - ק.09 - בנק הפועלים לוח ממ"ד צד מערב - 2 - (3x63)22009812

סוג תעריף	סוג צריכה	קריאה קודמת	קריאה נוכחית	סה"כ צריכה בקוט"ש	מחיר לקוט"ש בא"ג	סה"כ לתשלום
פרטי חשבון עבור תאריכים:						
777	פסגה	01/02/23	28/02/23	0.00	90.04	0.00 ₪
778	גבע	0.00	0.00	0.00	48.24	0.00 ₪
779	שפל	0.48	1.92	1.44	38.63	0.56 ₪

סה"כ לדייר:

פסגה	גבע	שפל	סה"כ	שיא ביקוש
0.00	0.00	1.44	1.44	0.26
0.00 ₪	0.00 ₪	0.56 ₪	0.56 ₪	

סה"כ צריכה
סה"כ לתשלום

210.98 ₪	תשלום קבוע	
11.30 ₪	תשלום עבור גודל חיבור בKVA (3x63)	
222.84 ₪	סה"כ לתשלום	לא כולל מע"מ

התפלגות חיוב בש"ח לפי תעו"ז



- פסגה (0.00 ₪)
- גבע (0.00 ₪)
- שפל (0.56 ₪)

הסטוריית צריכה בקוט"ש

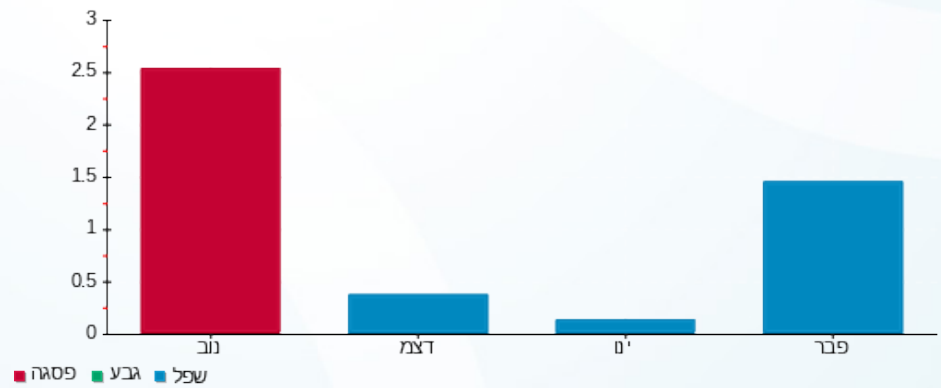



23/03/23

תאריך הפקה:

שם דייר: בנין D - ק.10 - בנק הפועלים ממ"ד צד מזרח
שם אתר: מרכז עזריאלי חולון

28/02/23

תאריך קריאה נוכחית:

01/02/23

תאריך קריאה קודמת:

לקוח/ה נכבד/ה, אנו מתכבדים להגיש את חישוב צריכת החשמל לתקופה 01/02/23 - 28/02/23:

בנין D - ק.10 - בנק הפועלים ממ"ד צד מזרח - 2 - 22009813(3x32)

סוג תעריף	סוג צריכה	קריאה קודמת	קריאה נוכחית	סה"כ צריכה בקוט"ש	מחיר לקוט"ש בא"ג	סה"כ לתשלום
פרטי חשבון עבור תאריכים:						
777	פסגה	01/02/23	28/02/23	0.00	90.04	0.00 ₪
778	גבע	0.88	0.88	0.00	48.24	0.00 ₪
779	שפל	3.00	3.00	0.00	38.63	0.00 ₪

סה"כ לדייר:

פסגה	גבע	שפל	סה"כ	שיא ביקוש
0.00	0.00	0.00	0.00	0.04
0.00 ₪	0.00 ₪	0.00 ₪	0.00 ₪	

סה"כ צריכה
סה"כ לתשלום

210.98 ₪	תשלום קבוע	
5.74 ₪	תשלום עבור גודל חיבור בKVA (3x32)	
216.72 ₪	סה"כ לתשלום	לא כולל מע"מ

התפלגות חיוב בש"ח לפי תעו"ז

הסטוריית צריכה בקוט"ש

פסגה (0.00 ₪)
גבע (0.00 ₪)
שפל (0.00 ₪)

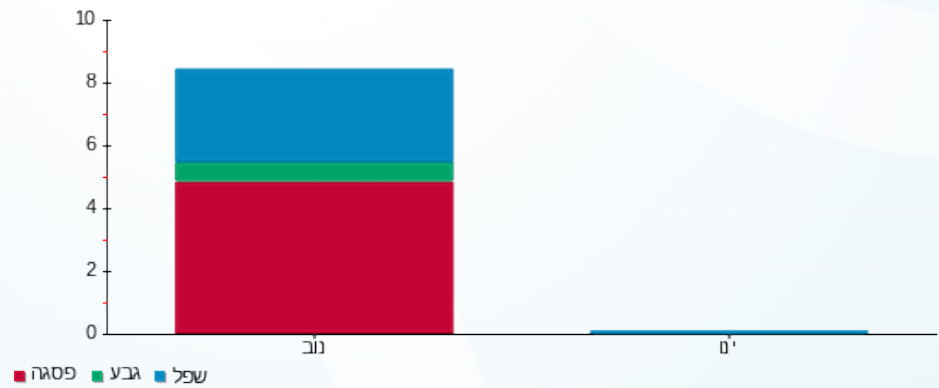

23/03/23 תאריך הפקה:
 28/02/23 תאריך קריאה נוכחית:
 01/02/23 תאריך קריאה קודמת:

שם דייר: בניין D - ק.10 - בנק הפועלים צד מזרח
 שם אתר: מרכז עזריאלי חולון

לקוח/ה נכבד/ה, אנו מתכבדים להגיש את חישוב צריכת החשמל לתקופה 01/02/23 - 28/02/23:

בניין D - ק.10 - בנק הפועלים צד מזרח - 4 - 14155733(3x600)

סוג תעריף	סוג צריכה	קריאה קודמת	קריאה נוכחית	סה"כ צריכה בקוט"ש	מחיר לקוט"ש בא"ג	סה"כ לתשלום
פרטי חשבון עבור תאריכים:						
777	פסגה	01/02/23	28/02/23	0.00	90.04	0.00 ₪
778	גבע	167,280.60	167,280.60	0.00	48.24	0.00 ₪
779	שפל	558,278.40	558,278.40	0.00	38.63	0.00 ₪

סה"כ לדייר:

פסגה	גבע	שפל	סה"כ	שיא ביקוש
0.00	0.00	0.00	0.00	
0.00 ₪	0.00 ₪	0.00 ₪	0.00 ₪	

סה"כ צריכה
 סה"כ לתשלום

210.98 ₪	תשלום קבוע	
107.66 ₪	תשלום עבור גודל חיבור בKVA (3x600)	
318.64 ₪	סה"כ לתשלום	לא כולל מע"מ



23/03/23

תאריך הפקדה:

שם דייר: בנין D - ק.10 - מס"ב לוח E10.5 מערב
שם אתר: מרכז עזריאלי חולון

28/02/23

תאריך קריאה נוכחית:

01/02/23

תאריך קריאה קודמת:

לקוח/ה נכבד/ה, אנו מתכבדים להגיש את חישוב צריכת החשמל לתקופה 01/02/23 - 28/02/23:

בנין D - ק.10 - מס"ב לוח E10.5 מערב - 3 - 22009813 (3x160)

סוג תעריף	סוג צריכה	קריאה קודמת	קריאה נוכחית	סה"כ צריכה בקוט"ש	מחיר לקוט"ש בא"ג	סה"כ לתשלום
פרטי חשבון עבור תאריכים:						
777	פסגה	01/02/23	28/02/23	569.20	90.04	512.51 ₪
778	גבע	438.60	618.60	180.00	48.24	86.83 ₪
779	שפל	4,571.00	6,626.00	2,055.00	38.63	793.85 ₪

סה"כ לדייר:

פסגה	גבע	שפל	סה"כ	שיא ביקוש
569.20	180.00	2,055.00	2,804.20	14.35
512.51 ₪	86.83 ₪	793.85 ₪	1,393.19 ₪	

סה"כ צריכה
סה"כ לתשלום

210.98 ₪	תשלום קבוע	
28.71 ₪	תשלום עבור גודל חיבור בKVA (3x160)	
1,632.88 ₪	סה"כ לתשלום	לא כולל מע"מ

התפלגות חיוב בש"ח לפי תעו"ז

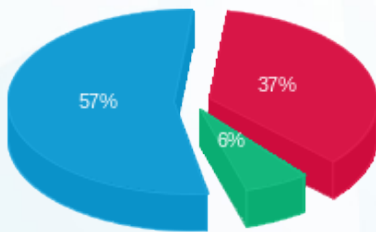

■ פסגה (512.51 ₪)
■ גבע (86.83 ₪)
■ שפל (793.85 ₪)

הסטוריית צריכה בקוט"ש

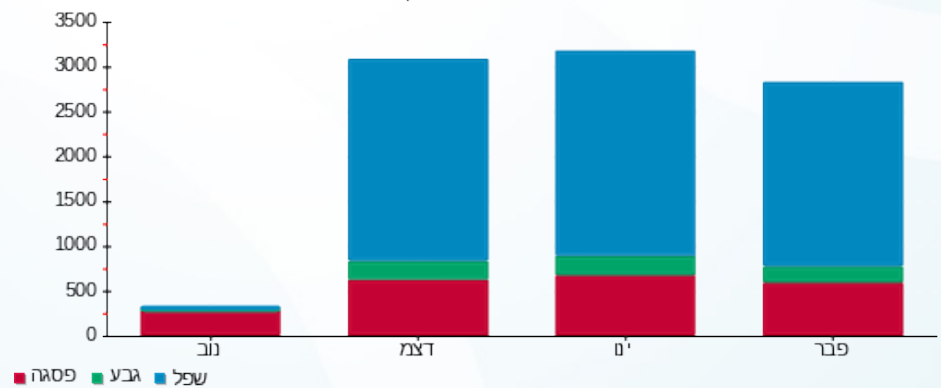



23/03/23

תאריך הפקה:

שם דייר: בניין D - ק.10 - מס"ב ממ"ד צד מערב
שם אתר: מרכז עזריאלי חולון

28/02/23

תאריך קריאה נוכחית:

01/02/23

תאריך קריאה קודמת:

לקוח/ה נכבד/ה, אנו מתכבדים להגיש את חישוב צריכת החשמל לתקופה 01/02/23 - 28/02/23:

בניין D - ק.10 - מס"ב ממ"ד צד מערב - 1 - 22009813(3x32)

סוג תעריף	סוג צריכה	קריאה קודמת	קריאה נוכחית	סה"כ צריכה בקוט"ש	מחיר לקוט"ש בא"ג	סה"כ לתשלום
פרטי חשבון עבור תאריכים:						
777	פסגה	01/02/23	28/02/23	0.00	90.04	0.00 ₪
778	גבע	5.20	5.20	0.00	48.24	0.00 ₪
779	שפל	14.44	15.24	0.80	38.63	0.31 ₪

סה"כ לדייר:

פסגה	גבע	שפל	סה"כ	שיא ביקוש
0.00	0.00	0.80	0.80	0.24
0.00 ₪	0.00 ₪	0.31 ₪	0.31 ₪	

סה"כ צריכה

סה"כ לתשלום

210.98 ₪	תשלום קבוע	
5.74 ₪	תשלום עבור גודל חיבור בKVA (3x32)	
217.03 ₪	סה"כ לתשלום	לא כולל מע"מ

התפלגות חיוב בש"ח לפי תעו"ז

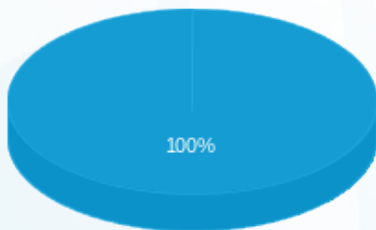

- פסגה (0.00 ₪)
- גבע (0.00 ₪)
- שפל (0.31 ₪)

הסטוריית צריכה בקוט"ש

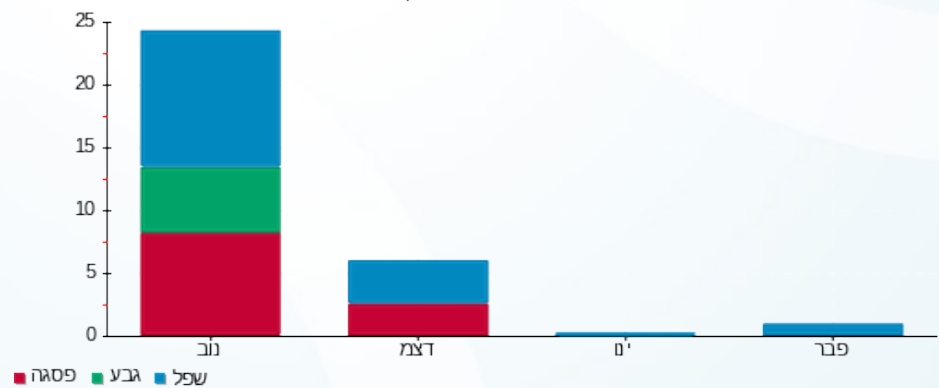

23/03/23 תאריך הפקה:
 28/02/23 תאריך קריאה נוכחית:
 01/02/23 תאריך קריאה קודמת:

שם דייר: בנין D - ק.10 - משב
 שם אתר: מרכז עזריאלי חולון

לקוח/ה נכבד/ה, אנו מתכבדים להגיש את חישוב צריכת החשמל לתקופה 01/02/23 - 28/02/23:

בנין D - ק.10 - משב (ראשי) - 1 - 14155733(3x1000)

סוג תעריף	סוג צריכה	קריאה קודמת	קריאה נוכחית	סה"כ צריכה בקוט"ש	מחיר לקוט"ש בא"ג	סה"כ לתשלום
			28/02/23	01/02/23	פרטי חשבון עבור תאריכים:	
777	פסגה	354,886.00	357,308.00	2,422.00	90.04	2,180.77 ₪
778	גבע	126,876.00	127,878.00	1,002.00	48.24	483.36 ₪
779	שפל	357,186.00	364,922.00	7,736.00	38.63	2,988.42 ₪

בנין D - ק.10 - צד מזרח - 4 - 14155733(3x600)

סוג תעריף	סוג צריכה	קריאה קודמת	קריאה נוכחית	סה"כ צריכה בקוט"ש	מחיר לקוט"ש בא"ג	סה"כ לתשלום
			28/02/23	01/02/23	פרטי חשבון עבור תאריכים:	
777	פסגה	315,306.00	315,306.00	0.00	90.04	0.00 ₪
778	גבע	167,280.60	167,280.60	0.00	48.24	0.00 ₪
779	שפל	558,278.40	558,278.40	0.00	38.63	0.00 ₪

סה"כ לדייר:

פסגה	גבע	שפל	סה"כ	שיא ביקוש
2,422.00	1,002.00	7,736.00	11,160.00	3,923.92
2,180.77 ₪	483.36 ₪	2,988.42 ₪	5,652.55 ₪	

סה"כ צריכה

סה"כ לתשלום

210.98 ₪	תשלום קבוע	
71.78 ₪	תשלום עבור גודל חיבור בKVA (3x400)	
5,935.31 ₪	סה"כ לתשלום	לא כולל מע"מ



23/03/23

תאריך הפקדה:

שם דייר: בנין D - ק.11 - הפניקס
שם אתר: מרכז עזריאלי חולון

28/02/23

תאריך קריאה נוכחית:

01/02/23

תאריך קריאה קודמת:

לקוח/ה נכבד/ה, אנו מתכבדים להגיש את חישוב צריכת החשמל לתקופה 01/02/23 - 28/02/23:

בנין D - ק.11 - הפניקס - 2 - 14155733 (3x1000)

סוג תעריף	סוג צריכה	קריאה קודמת	קריאה נוכחית	סה"כ צריכה בקוט"ש	מחיר לקוט"ש בא"ג	סה"כ לתשלום
פרטי חשבון עבור תאריכים:						
		01/02/23	28/02/23			
777	פסגה	626,480.00	630,050.00	3,570.00	90.04	3,214.43 ₪
778	גבע	210,318.00	211,728.00	1,410.00	48.24	680.18 ₪
779	שפל	607,270.00	619,424.00	12,154.00	38.63	4,695.09 ₪

סה"כ לדייר:

פסגה	גבע	שפל	סה"כ	שיא ביקוש
3,570.00	1,410.00	12,154.00	17,134.00	3,916.52
3,214.43 ₪	680.18 ₪	4,695.09 ₪	8,589.70 ₪	

סה"כ צריכה

סה"כ לתשלום

210.98 ₪	תשלום קבוע	
179.44 ₪	תשלום עבור גודל חיבור בKVA (3x1000)	
8,980.12 ₪	סה"כ לתשלום	לא כולל מע"מ

התפלגות חיוב בש"ח לפי תעו"ז

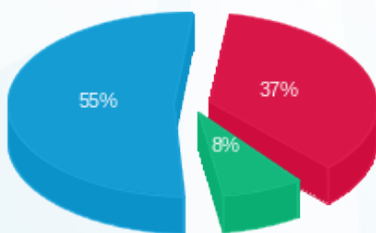

- פסגה (3,214.43 ₪) - 55%
- גבע (680.18 ₪) - 8%
- שפל (4,695.09 ₪) - 37%

הסטוריית צריכה בקוט"ש

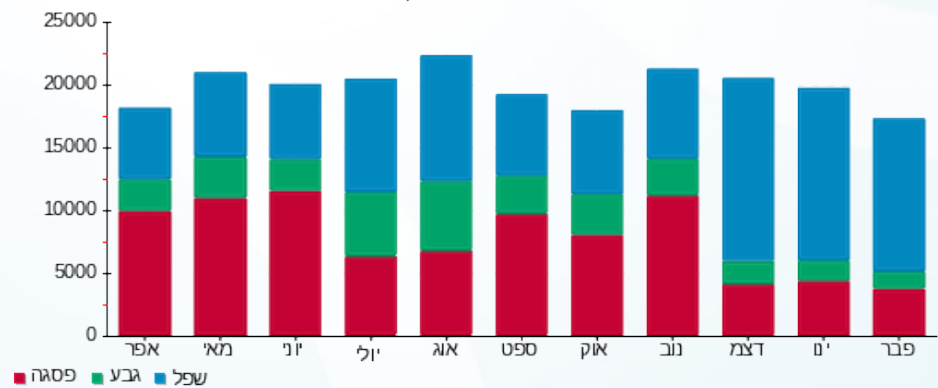



23/03/23 תאריך הפקה:
 28/02/23 תאריך קריאה נוכחית:
 01/02/23 תאריך קריאה קודמת:

שם דייר: בניין D - ק.12 - סלופארק
 שם אתר: מרכז עזריאלי חולון

לקוח/ה נכבד/ה, אנו מתכבדים להגיש את חישוב צריכת החשמל לתקופה 01/02/23 - 28/02/23:

בניין D - ק.12 - סלופארק - 1 - 20281837(3x80)

סה"כ לתשלום	מחיר לקוט"ש בא"ג	סה"כ צריכה בקוט"ש	קריאה נוכחית	קריאה קודמת	סוג צריכה	סוג תעריף
			28/02/23	01/02/23	פרטי חשבון עבור תאריכים:	
₪ 507.74	90.04	563.90	20,838.70	20,274.80	פסגה	777
₪ 79.45	48.24	164.70	5,394.40	5,229.70	גבע	778
₪ 898.84	38.63	2,326.80	18,818.40	16,491.60	שפל	779

סה"כ לדייר:

שיא ביקוש	סה"כ	שפל	גבע	פסגה
27.30	3,055.40	2,326.80	164.70	563.90
	₪ 1,486.03	₪ 898.84	₪ 79.45	₪ 507.74

סה"כ צריכה
 סה"כ לתשלום

₪ 210.98	תשלום קבוע	
₪ 14.36	תשלום עבור גודל חיבור בKVA (3x80)	
₪ 1,711.36	סה"כ לתשלום	לא כולל מע"מ

התפלגות חיוב בש"ח לפי תע"ז

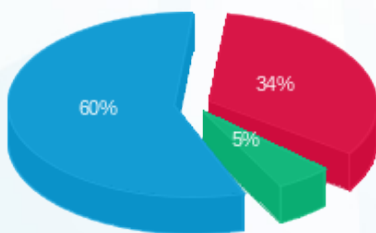

■ פסגה (₪ 507.74)
 ■ גבע (₪ 79.45)
 ■ שפל (₪ 898.84)

הסטוריית צריכה בקוט"ש

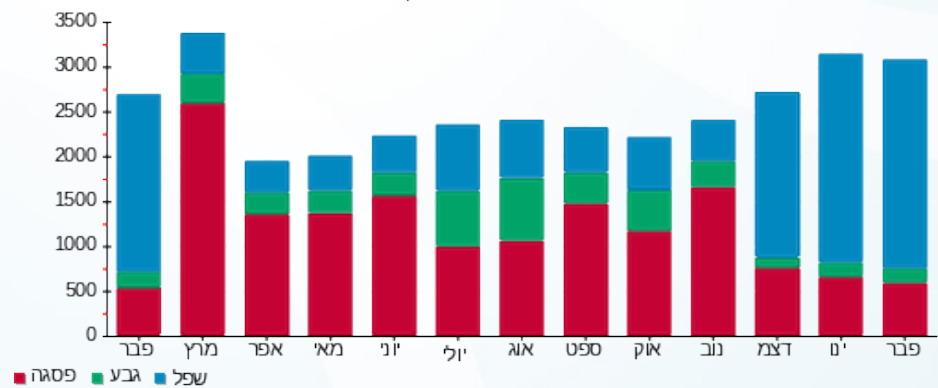

23/03/23 תאריך הפקה:
 28/02/23 תאריך קריאה נוכחית:
 01/02/23 תאריך קריאה קודמת:

שם דייר: בנין D - ק.12 - קומפיוג'ן
 שם אתר: מרכז עזריאלי חולון

לקוח/ה נכבד/ה, אנו מתכבדים להגיש את חישוב צריכת החשמל לתקופה 01/02/23 - 28/02/23:

בנין D - קומפיוג'ן ק.12 - 3 - 14155733 (3x1000)

סוג תעריף	סוג צריכה	קריאה קודמת	קריאה נוכחית	סה"כ צריכה בקוט"ש	מחיר לקוט"ש בא"ג	סה"כ לתשלום
		01/02/23	28/02/23			
777	פסגה	831,428.00	839,200.00	7,772.00	90.04	6,997.91 ₪
778	גבע	361,774.00	365,316.00	3,542.00	48.24	1,708.66 ₪
779	שפל	1,215,686.00	1,244,718.00	29,032.00	38.63	11,215.06 ₪

סה"כ לדייר:

פסגה	גבע	שפל	סה"כ	שיא ביקוש
7,772.00	3,542.00	29,032.00	40,346.00	3,892.94
₪ 6,997.91	₪ 1,708.66	₪ 11,215.06	₪ 19,921.63	

סה"כ צריכה
 סה"כ לתשלום

210.98 ₪	תשלום קבוע	
179.44 ₪	תשלום עבור גודל חיבור בKVA (3x1000)	
20,312.05 ₪	סה"כ לתשלום	לא כולל מע"מ

התפלגות חיוב בש"ח לפי תעו"ז

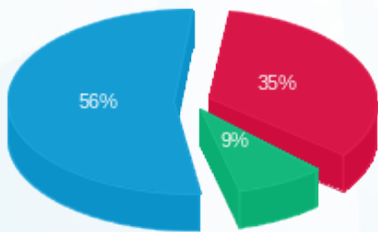

■ פסגה (₪ 6,997.91)
 ■ גבע (₪ 1,708.66)
 ■ שפל (₪ 11,215.06)

הסטוריית צריכה בקוט"ש

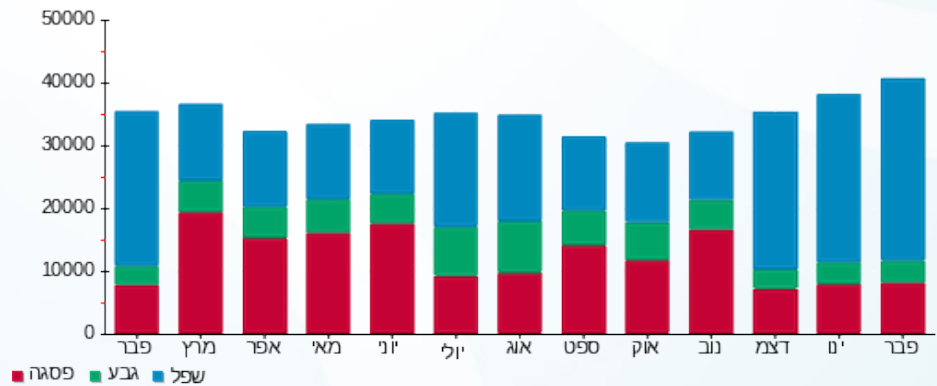



23/03/23

תאריך הפקדה:

שם דייר: בנין D - ק.12 - שביר

28/02/23

תאריך קריאה נוכחית:

שם אתר: מרכז עזריאלי חולון

01/02/23

תאריך קריאה קודמת:

לקוח/ה נכבד/ה, אנו מתכבדים להגיש את חישוב צריכת החשמל לתקופה 01/02/23 - 28/02/23:

בנין D - ק.12 - שבירו - 1 - 17312727(3x80)

סוג תעריף	סוג צריכה	קריאה קודמת	קריאה נוכחית	סה"כ צריכה בקוט"ש	מחיר לקוט"ש בא"ג	סה"כ לתשלום
פרטי חשבון עבור תאריכים:						
777	פסגה	01/02/23	28/02/23	100.90	90.04	90.85 ₪
778	גבע	4,635.10	4,715.50	80.40	48.24	38.78 ₪
779	שפל	10,403.50	10,986.10	582.60	38.63	225.06 ₪

סה"כ לדייר:

פסגה	גבע	שפל	סה"כ	שיא ביקוש
100.90	80.40	582.60	763.90	22.20
₪ 90.85	₪ 38.78	₪ 225.06	₪ 354.69	

סה"כ צריכה

סה"כ לתשלום

210.98 ₪	תשלום קבוע	
14.36 ₪	תשלום עבור גודל חיבור בKVA (3x80)	
580.03 ₪	סה"כ לתשלום	לא כולל מע"מ

התפלגות חיוב בש"ח לפי תע"ז

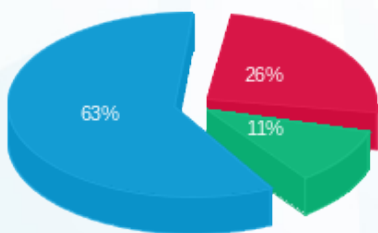

- פסגה (₪ 90.85) - 63%
- גבע (₪ 38.78) - 26%
- שפל (₪ 225.06) - 11%

הסטוריית צריכה בקוט"ש

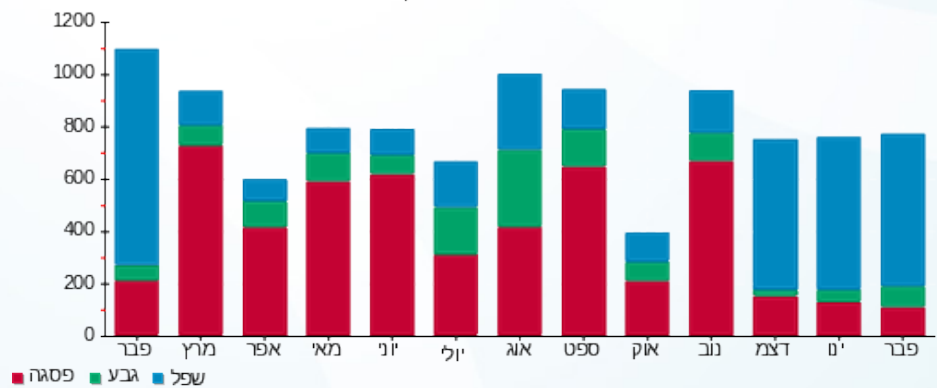



23/03/23

תאריך הפקדה:

שם דייר: בנין D - קומפיוג'ן - מחסן
שם אתר: מרכז עזריאלי חולון

28/02/23

תאריך קריאה נוכחית:

01/02/23

תאריך קריאה קודמת:

לקוח/ה נכבד/ה, אנו מתכבדים להגיש את חישוב צריכת החשמל לתקופה 01/02/23 - 28/02/23:

בנין D - קומפיוג'ן מחסן - 10 - 13044090(3x63)

סה"כ לתשלום	מחיר לקוט"ש בא"ג	סה"כ צריכה בקוט"ש	קריאה נוכחית	קריאה קודמת	סוג צריכה	סוג תעריף
			28/02/23	01/02/23		פרטי חשבון עבור תאריכים:
₪ 374.57	90.04	416.00	47,792.70	47,376.70	פסגה	777
₪ 100.44	48.24	208.20	26,524.60	26,316.40	גבע	778
₪ 612.56	38.63	1,585.70	86,917.90	85,332.20	שפל	779

סה"כ לדיר:

שיא ביקוש	סה"כ	שפל	גבע	פסגה
5.31	2,209.90	1,585.70	208.20	416.00
	₪ 1,087.56	₪ 612.56	₪ 100.44	₪ 374.57

סה"כ צריכה

סה"כ לתשלום

₪ 210.98	תשלום קבוע	
₪ 11.30	תשלום עבור גודל חיבור בKVA (3x63)	
₪ 1,309.84	סה"כ לתשלום	לא כולל מע"מ

התפלגות חיוב בש"ח לפי תעו"ז

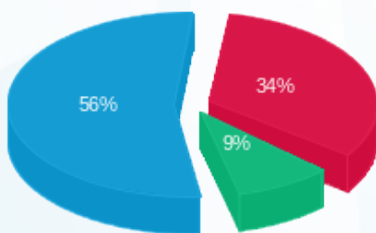

- פסגה (₪ 374.57) 56%
- גבע (₪ 100.44) 34%
- שפל (₪ 612.56) 9%

הסטוריית צריכה בקוט"ש

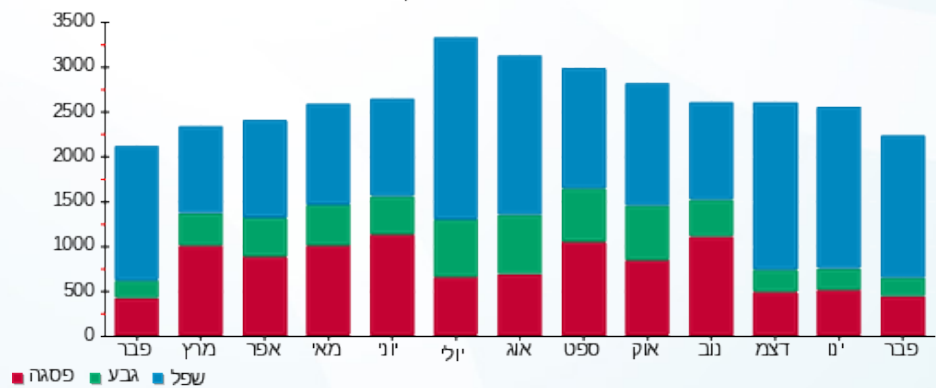

23/03/23 תאריך הפקה:
 28/02/23 תאריך קריאה נוכחית:
 01/02/23 תאריך קריאה קודמת:

שם דייר: בנין D - קומפיוג'ן - שלט
 שם אתר: מרכז עזריאלי חולון

לקוח/ה נכבד/ה, אנו מתכבדים להגיש את חישוב צריכת החשמל לתקופה 01/02/23 - 28/02/23:

בנין D - קומפיוג'ן - שלט (5 - 15091199) (1x16) S)

סוג תעריף	סוג צריכה	קריאה קודמת	קריאה נוכחית	סה"כ צריכה בקוט"ש	מחיר לקוט"ש בא"ג	סה"כ לתשלום
פרטי חשבון עבור תאריכים:						
777	פסגה	01/02/23	28/02/23	3.10	90.04	2.79 ₪
778	גבע	776.65	786.80	10.15	48.24	4.90 ₪
779	שפל	10,768.20	10,924.25	156.05	38.63	60.28 ₪

סה"כ לדייר:

פסגה	גבע	שפל	סה"כ	שיא ביקוש
3.10	10.15	156.05	169.30	0.52
₪ 2.79	₪ 4.90	₪ 60.28	₪ 67.97	

סה"כ צריכה
 סה"כ לתשלום

₪ 0.00	תשלום קבוע	
₪ 0.96	תשלום עבור גודל חיבור בKVA (1x16)	
₪ 68.93	סה"כ לתשלום	לא כולל מע"מ

התפלגות חיוב בש"ח לפי תעו"ז

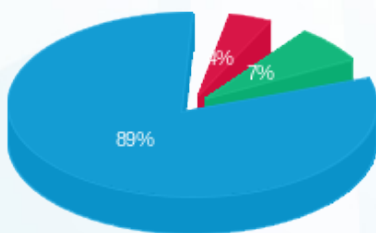

פסגה (₪ 2.79)
 גבע (₪ 4.90)
 שפל (₪ 60.28)

הסטוריית צריכה בקוט"ש

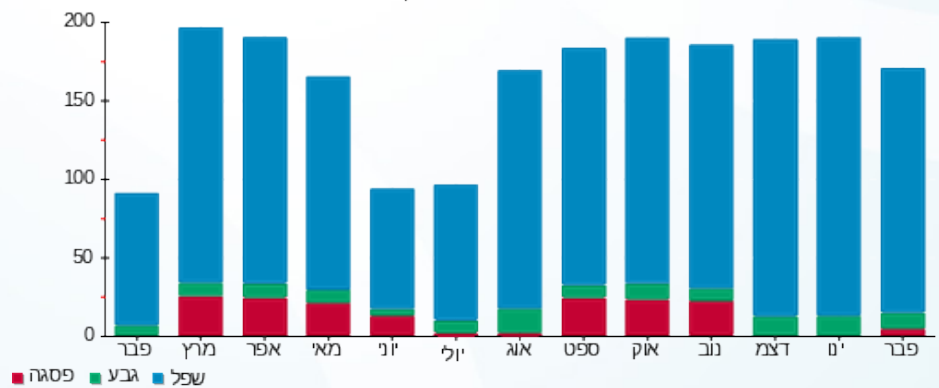



23/03/23

תאריך הפקדה:

שם דייר: בנין D - קלי - שלט
שם אתר: מרכז עזריאלי חולון

28/02/23

תאריך קריאה נוכחית:

01/02/23

תאריך קריאה קודמת:

לקוח/ה נכבד/ה, אנו מתכבדים להגיש את חישוב צריכת החשמל לתקופה 01/02/23 - 28/02/23:

בנין D - קלי - שלט (9 - 15091199) (1x16) - T)

סוג תעריף	סוג צריכה	קריאה קודמת	קריאה נוכחית	סה"כ צריכה בקוט"ש	מחיר לקוט"ש בא"ג	סה"כ לתשלום
פרטי חשבון עבור תאריכים:						
777	פסגה	01/02/23	28/02/23	1.55	90.04	1.40 ₪
778	גבע	339.10	343.95	4.85	48.24	2.34 ₪
779	שפל	4,753.15	4,828.40	75.25	38.63	29.07 ₪

סה"כ לדייר:

פסגה	גבע	שפל	סה"כ	שיא ביקוש
1.55	4.85	75.25	81.65	0.25
1.40 ₪	2.34 ₪	29.07 ₪	32.80 ₪	

סה"כ צריכה

סה"כ לתשלום

0.00 ₪	תשלום קבוע	
0.96 ₪	תשלום עבור גודל חיבור בKVA (1x16)	
33.76 ₪	סה"כ לתשלום	לא כולל מע"מ

התפלגות חיוב בש"ח לפי תע"ז

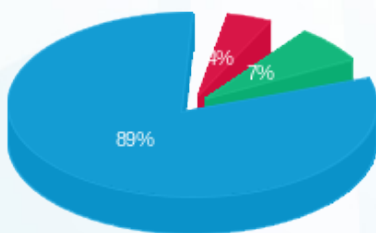

- פסגה (1.40 ₪) 89%
- גבע (2.34 ₪) 7%
- שפל (29.07 ₪) 4%

הסטוריית צריכה בקוט"ש

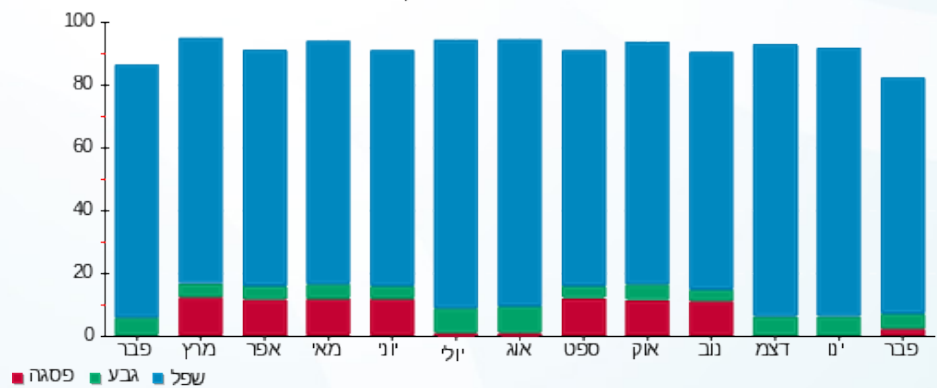



23/03/23

תאריך הפקה:

שם דייר: בנין D - קרני
שם אתר: מרכז עזריאלי חולון

28/02/23

תאריך קריאה נוכחית:

01/02/23

תאריך קריאה קודמת:

לקוח/ה נכבד/ה, אנו מתכבדים להגיש את חישוב צריכת החשמל לתקופה 01/02/23 - 28/02/23:

בנין D - קרני - 6 - 13044090 (3x400)

סוג תעריף	סוג צריכה	קריאה קודמת	קריאה נוכחית	סה"כ צריכה בקוט"ש	מחיר לקוט"ש בא"ג	סה"כ לתשלום
פרטי חשבון עבור תאריכים:						
		01/02/23	28/02/23			
777	פסגה	224,217.60	225,046.80	829.20	90.04	746.61 ₪
778	גבע	77,881.60	78,212.00	330.40	48.24	159.38 ₪
779	שפל	213,574.40	216,947.60	3,373.20	38.63	1,303.07 ₪

סה"כ לדייר:

פסגה	גבע	שפל	סה"כ	שיא ביקוש
829.20	330.40	3,373.20	4,532.80	23.02
746.61 ₪	159.38 ₪	1,303.07 ₪	2,209.06 ₪	

סה"כ צריכה

סה"כ לתשלום

210.98 ₪	תשלום קבוע	
71.78 ₪	תשלום עבור גודל חיבור בKVA (3x400)	
2,491.82 ₪	סה"כ לתשלום	לא כולל מע"מ

התפלגות חיוב בש"ח לפי תעו"ז

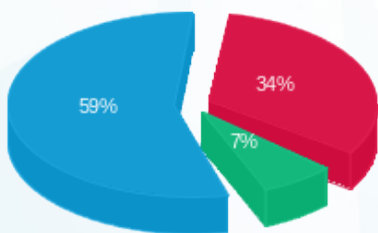

- פסגה (746.61 ₪) - 59%
- גבע (159.38 ₪) - 7%
- שפל (1,303.07 ₪) - 34%

הסטוריית צריכה בקוט"ש

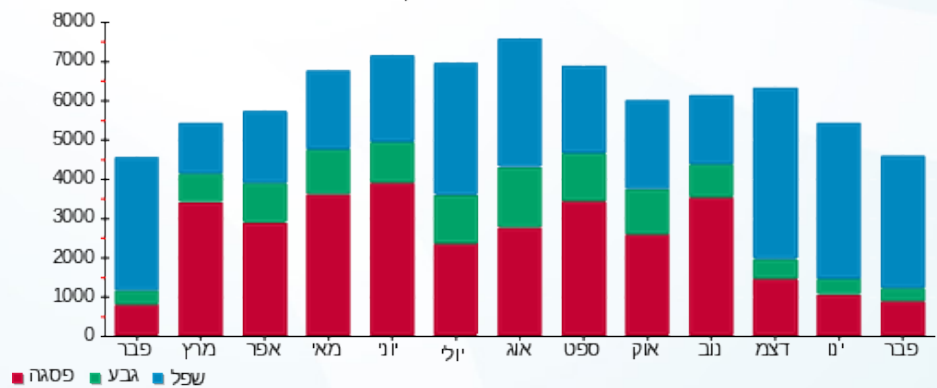



23/03/23

תאריך הפקה:

שם דייר: בנין D - ריבר
שם אתר: מרכז עזריאלי חולון

28/02/23

תאריך קריאה נוכחית:

01/02/23

תאריך קריאה קודמת:

לקוח/ה נכבד/ה, אנו מתכבדים להגיש את חישוב צריכת החשמל לתקופה 01/02/23 - 28/02/23:

בנין D ריבר - 5 - 13044090(3x400)

סוג תעריף	סוג צריכה	קריאה קודמת	קריאה נוכחית	סה"כ צריכה בקוט"ש	מחיר לקוט"ש בא"ג	סה"כ לתשלום
פרטי חשבון עבור תאריכים:						
		01/02/23	28/02/23			
777	פסגה	371,461.60	375,472.00	4,010.40	90.04	3,610.96 ₪
778	גבע	182,067.60	183,195.60	1,128.00	48.24	544.15 ₪
779	שפל	487,882.00	498,369.20	10,487.20	38.63	4,051.21 ₪

סה"כ לדייר:

פסגה	גבע	שפל	סה"כ	שיא ביקוש
4,010.40	1,128.00	10,487.20	15,625.60	63.44
3,610.96 ₪	544.15 ₪	4,051.21 ₪	8,206.32 ₪	

סה"כ צריכה

סה"כ לתשלום

210.98 ₪	תשלום קבוע	
71.78 ₪	תשלום עבור גודל חיבור בKVA (3x400)	
8,489.07 ₪	סה"כ לתשלום	לא כולל מע"מ

התפלגות חיוב בש"ח לפי תע"ז

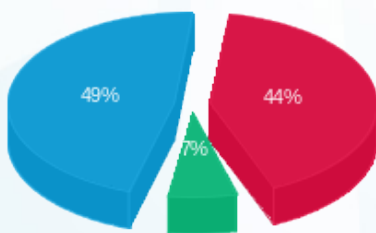

- פסגה (3,610.96 ₪) 49%
- גבע (544.15 ₪) 7%
- שפל (4,051.21 ₪) 44%

הסטוריית צריכה בקוט"ש

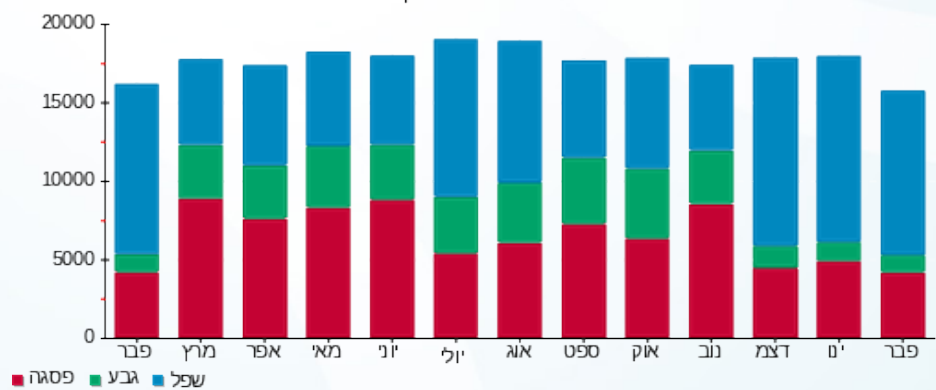

- פסגה
- גבע
- שפל





23/03/23

תאריך הפקה:

שם דייר: בנין D מיזוג אוויר
שם אתר: מרכז עזריאלי חולון

28/02/23

תאריך קריאה נוכחית:

01/02/23

תאריך קריאה קודמת:

לקוח/ה נכבד/ה, אנו מתכבדים להגיש את חישוב צריכת החשמל לתקופה 01/02/23 - 28/02/23:
בנין D צילר 1 (1) - 9 - 13044090

סוג תעריף	סוג צריכה	קריאה קודמת	קריאה נוכחית	סה"כ צריכה בקוט"ש	מחיר לקוט"ש בא"ג	סה"כ לתשלום
פרטי חשבון עבור תאריכים:						
777	פסגה	01/02/23	28/02/23	0.00	90.04	0.00 ₪
778	גבע	0.00	0.00	0.00	48.24	0.00 ₪
779	שפל	0.00	0.00	0.00	38.63	0.00 ₪

בנין D צילר 3 - 2 - 14155666

סוג תעריף	סוג צריכה	קריאה קודמת	קריאה נוכחית	סה"כ צריכה בקוט"ש	מחיר לקוט"ש בא"ג	סה"כ לתשלום
פרטי חשבון עבור תאריכים:						
777	פסגה	01/02/23	28/02/23	4,754.00	90.04	4,280.50 ₪
778	גבע	152,652.00	154,722.00	2,070.00	48.24	998.57 ₪
779	שפל	328,748.00	344,546.00	15,798.00	38.63	6,102.77 ₪

בנין D צילר 1 (2) - 2 - 14155670

סוג תעריף	סוג צריכה	קריאה קודמת	קריאה נוכחית	סה"כ צריכה בקוט"ש	מחיר לקוט"ש בא"ג	סה"כ לתשלום
פרטי חשבון עבור תאריכים:						
777	פסגה	01/02/23	28/02/23	3,612.00	90.04	3,252.24 ₪
778	גבע	353,594.00	355,410.00	1,816.00	48.24	876.04 ₪
779	שפל	886,010.00	899,106.00	13,096.00	38.63	5,058.98 ₪

בנין D צילר 5 - 2 - 14155671

סוג תעריף	סוג צריכה	קריאה קודמת	קריאה נוכחית	סה"כ צריכה בקוט"ש	מחיר לקוט"ש בא"ג	סה"כ לתשלום
פרטי חשבון עבור תאריכים:						
777	פסגה	01/02/23	28/02/23	0.00	90.04	0.00 ₪
778	גבע	0.00	0.00	0.00	48.24	0.00 ₪
779	שפל	0.00	0.00	0.00	38.63	0.00 ₪



בניין D צילר 2 - 2 - 14155703

סוג תעריף	סוג צריכה	קריאה קודמת	קריאה נוכחית	סה"כ צריכה בקוט"ש	מחיר לקוט"ש בא"ג	סה"כ לתשלום
פרטי חשבון עבור תאריכים:			28/02/23	01/02/23		
777	פסגה	1,354,658.00	1,358,170.00	3,512.00	90.04	3,162.20 ₪
778	גבע	490,636.00	491,914.00	1,278.00	48.24	616.51 ₪
779	שפל	987,926.00	997,700.00	9,774.00	38.63	3,775.70 ₪

בניין D צילר 6 - 2 - 14155706

סוג תעריף	סוג צריכה	קריאה קודמת	קריאה נוכחית	סה"כ צריכה בקוט"ש	מחיר לקוט"ש בא"ג	סה"כ לתשלום
פרטי חשבון עבור תאריכים:			28/02/23	01/02/23		
777	פסגה	911,426.00	913,784.00	2,358.00	90.04	2,123.14 ₪
778	גבע	262,156.00	262,588.00	432.00	48.24	208.40 ₪
779	שפל	392,960.00	397,518.00	4,558.00	38.63	1,760.76 ₪

בניין D צילר 7 - 3 - 14155706

סוג תעריף	סוג צריכה	קריאה קודמת	קריאה נוכחית	סה"כ צריכה בקוט"ש	מחיר לקוט"ש בא"ג	סה"כ לתשלום
פרטי חשבון עבור תאריכים:			28/02/23	01/02/23		
777	פסגה	1,016,710.00	1,020,256.00	3,546.00	90.04	3,192.82 ₪
778	גבע	337,688.00	339,000.00	1,312.00	48.24	632.91 ₪
779	שפל	522,684.00	532,224.00	9,540.00	38.63	3,685.30 ₪

בניין D צילר 8 - 4 - 14155706

סוג תעריף	סוג צריכה	קריאה קודמת	קריאה נוכחית	סה"כ צריכה בקוט"ש	מחיר לקוט"ש בא"ג	סה"כ לתשלום
פרטי חשבון עבור תאריכים:			28/02/23	01/02/23		
777	פסגה	127,081.60	127,081.60	0.00	90.04	0.00 ₪
778	גבע	82,504.80	82,504.80	0.00	48.24	0.00 ₪
779	שפל	218,216.80	218,818.40	601.60	38.63	232.40 ₪

בניין D - צילר 4 - 1 - 15091198

סוג תעריף	סוג צריכה	קריאה קודמת	קריאה נוכחית	סה"כ צריכה בקוט"ש	מחיר לקוט"ש בא"ג	סה"כ לתשלום
פרטי חשבון עבור תאריכים:			28/02/23	01/02/23		
777	פסגה	57,311.20	57,311.20	0.00	90.04	0.00 ₪
778	גבע	31,065.60	31,065.60	0.00	48.24	0.00 ₪
779	שפל	270,183.20	270,192.80	9.60	38.63	3.71 ₪





בניין D ראשי לוח D1 ACFP יטאות ומשאבות - 2 - 15091594

סוג תעריף	סוג צריכה	קריאה קודמת	קריאה נוכחית	סה"כ צריכה בקוט"ש	מחיר לקוט"ש בא"ג	סה"כ לתשלום
פרטי חשבון עבור תאריכים:			28/02/23	01/02/23		
777	פסגה	1,175,680.00	1,183,292.80	7,612.80	90.04	6,854.57 ₪
778	גבע	417,369.60	421,120.00	3,750.40	48.24	1,809.19 ₪
779	שפל	1,174,028.80	1,201,027.20	26,998.40	38.63	10,429.48 ₪

בניין D ראשי לוח ACFP D2 יטאות ומשאבות - 3 - 15091594

סוג תעריף	סוג צריכה	קריאה קודמת	קריאה נוכחית	סה"כ צריכה בקוט"ש	מחיר לקוט"ש בא"ג	סה"כ לתשלום
פרטי חשבון עבור תאריכים:			28/02/23	01/02/23		
777	פסגה	295,809.60	298,087.20	2,277.60	90.04	2,050.75 ₪
778	גבע	177,136.80	178,112.80	976.00	48.24	470.82 ₪
779	שפל	504,076.80	511,424.00	7,347.20	38.63	2,838.22 ₪

סה"כ לדירה:

פסגה	גבע	שפל	סה"כ	שיא ביקוש
27,672.40	11,634.40	87,722.80	127,029.60	3,929.50
₪ 24,916.23	₪ 5,612.43	₪ 33,887.32	₪ 64,415.98	

סה"כ צריכה
סה"כ לתשלום

₪ 0.00	תשלום קבוע	
₪ 64,415.98	סה"כ לתשלום	לא כולל מע"מ

התפלגות חיוב בש"ח לפי תעו"ז

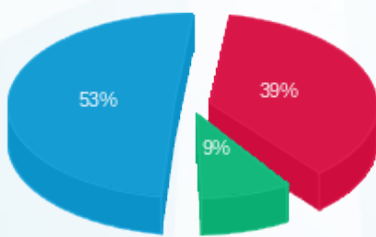

פסגה (₪ 24,916.23) 53%
גבע (₪ 5,612.43) 9%
שפל (₪ 33,887.32) 39%

הסטוריית צריכה בקוט"ש

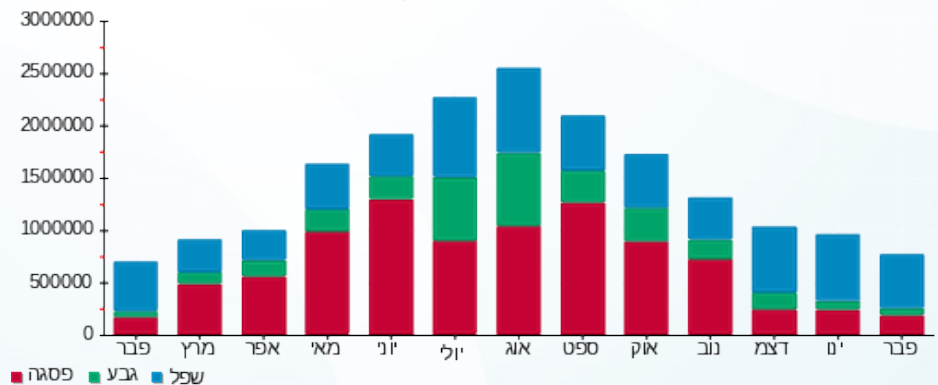



23/03/23 תאריך הפקה:
 28/02/23 תאריך קריאה נוכחית:
 01/02/23 תאריך קריאה קודמת:

שם דייר: בנין D ציבורי
שם אתר: מרכז עזריאלי חולון

לקוח/ה נכבד/ה, אנו מתכבדים להגיש את חישוב צריכת החשמל לתקופה 01/02/23 - 28/02/23:

בנין D טיב טעם - 1 - 13044090

סוג תעריף	סוג צריכה	קריאה קודמת	קריאה נוכחית	סה"כ צריכה בקוט"ש	מחיר לקוט"ש בא"ג	סה"כ לתשלום
פרטי חשבון עבור תאריכים:			28/02/23	01/02/23		
777	פסגה	819,092.40	827,684.40	-8,592.00	90.04	₪ -7,736.24
778	גבע	427,967.60	431,604.80	-3,637.20	48.24	₪ -1,754.59
779	שפל	1,167,689.20	1,194,592.40	-26,903.20	38.63	₪ -10,392.71

בנין D מקדונלדס - 2 - 13044090

סוג תעריף	סוג צריכה	קריאה קודמת	קריאה נוכחית	סה"כ צריכה בקוט"ש	מחיר לקוט"ש בא"ג	סה"כ לתשלום
פרטי חשבון עבור תאריכים:			28/02/23	01/02/23		
777	פסגה	211,350.40	213,330.00	-1,979.60	90.04	₪ -1,782.43
778	גבע	85,008.80	85,389.20	-380.40	48.24	₪ -183.50
779	שפל	185,888.00	190,478.00	-4,590.00	38.63	₪ -1,773.12

בנין D בר סלטים - 4 - 13044090

סוג תעריף	סוג צריכה	קריאה קודמת	קריאה נוכחית	סה"כ צריכה בקוט"ש	מחיר לקוט"ש בא"ג	סה"כ לתשלום
פרטי חשבון עבור תאריכים:			28/02/23	01/02/23		
777	פסגה	37,050.00	37,272.70	-222.70	90.04	₪ -200.52
778	גבע	10,772.90	10,859.80	-86.90	48.24	₪ -41.92
779	שפל	35,787.70	36,988.20	-1,200.50	38.63	₪ -463.75

בנין D ריבר - 5 - 13044090

סוג תעריף	סוג צריכה	קריאה קודמת	קריאה נוכחית	סה"כ צריכה בקוט"ש	מחיר לקוט"ש בא"ג	סה"כ לתשלום
פרטי חשבון עבור תאריכים:			28/02/23	01/02/23		
777	פסגה	371,461.60	375,472.00	-4,010.40	90.04	₪ -3,610.96
778	גבע	182,067.60	183,195.60	-1,128.00	48.24	₪ -544.15
779	שפל	487,882.00	498,369.20	-10,487.20	38.63	₪ -4,051.21



בניין D - קרני - 6 - 13044090

סוג תעריף	סוג צריכה	קריאה קודמת	קריאה נוכחית	סה"כ צריכה בקוט"ש	מחיר לקוט"ש בא"ג	סה"כ לתשלום
פרטי חשבון עבור תאריכים:						
777	פסגה	01/02/23	28/02/23	-829.20	90.04	₪ -746.61
778	גבע	77,881.60	78,212.00	-330.40	48.24	₪ -159.38
779	שפל	213,574.40	216,947.60	-3,373.20	38.63	₪ -1,303.07

בניין D אייברג - 7 - 13044090

סוג תעריף	סוג צריכה	קריאה קודמת	קריאה נוכחית	סה"כ צריכה בקוט"ש	מחיר לקוט"ש בא"ג	סה"כ לתשלום
פרטי חשבון עבור תאריכים:						
777	פסגה	01/02/23	28/02/23	-431.80	90.04	₪ -388.79
778	גבע	34,416.60	34,807.60	-391.00	48.24	₪ -188.62
779	שפל	102,593.20	106,441.00	-3,847.80	38.63	₪ -1,486.41

בניין D מונה 8 - 13044090 - 8

סוג תעריף	סוג צריכה	קריאה קודמת	קריאה נוכחית	סה"כ צריכה בקוט"ש	מחיר לקוט"ש בא"ג	סה"כ לתשלום
פרטי חשבון עבור תאריכים:						
777	פסגה	01/02/23	28/02/23	-75.10	90.04	₪ -67.62
778	גבע	2,540.40	2,570.40	-30.00	48.24	₪ -14.47
779	שפל	8,919.50	9,213.60	-294.10	38.63	₪ -113.61

מיזוג אוויר בניין 9 - 13044090 - D

סוג תעריף	סוג צריכה	קריאה קודמת	קריאה נוכחית	סה"כ צריכה בקוט"ש	מחיר לקוט"ש בא"ג	סה"כ לתשלום
פרטי חשבון עבור תאריכים:						
777	פסגה	01/02/23	28/02/23	0.00	90.04	₪ 0.00
778	גבע	0.00	0.00	0.00	48.24	₪ 0.00
779	שפל	0.00	0.00	0.00	38.63	₪ 0.00

בניין D מחסן קומפיון - 10 - 13044090

סוג תעריף	סוג צריכה	קריאה קודמת	קריאה נוכחית	סה"כ צריכה בקוט"ש	מחיר לקוט"ש בא"ג	סה"כ לתשלום
פרטי חשבון עבור תאריכים:						
777	פסגה	01/02/23	28/02/23	-416.00	90.04	₪ -374.57
778	גבע	26,316.40	26,524.60	-208.20	48.24	₪ -100.44
779	שפל	85,332.20	86,917.90	-1,585.70	38.63	₪ -612.56



בניין D מכון העתקות - 11 - 13044090

סוג תעריף	סוג צריכה	קריאה קודמת	קריאה נוכחית	סה"כ צריכה בקוט"ש	מחיר לקוט"ש בא"ג	סה"כ לתשלום
פרטי חשבון עבור תאריכים:						
777	פסגה	01/02/23	28/02/23	-73.65	90.04	₪ -66.31
778	גבע	1,749.40	1,796.15	-46.75	48.24	₪ -22.55
779	שפל	5,689.60	6,037.20	-347.60	38.63	₪ -134.28

בניין D פטיפוריה - 12 - 13044090

סוג תעריף	סוג צריכה	קריאה קודמת	קריאה נוכחית	סה"כ צריכה בקוט"ש	מחיר לקוט"ש בא"ג	סה"כ לתשלום
פרטי חשבון עבור תאריכים:						
777	פסגה	01/02/23	28/02/23	-246.60	90.04	₪ -222.04
778	גבע	12,983.60	13,328.40	-344.80	48.24	₪ -166.33
779	שפל	35,811.80	37,089.60	-1,277.80	38.63	₪ -493.61

בניין D - חניות הכישור - 13 - 13044090

סוג תעריף	סוג צריכה	קריאה קודמת	קריאה נוכחית	סה"כ צריכה בקוט"ש	מחיר לקוט"ש בא"ג	סה"כ לתשלום
פרטי חשבון עבור תאריכים:						
777	פסגה	01/02/23	28/02/23	-77.40	90.04	₪ -69.69
778	גבע	4,054.40	4,078.00	-23.60	48.24	₪ -11.38
779	שפל	10,263.20	10,513.10	-249.90	38.63	₪ -96.54

בניין D ראשי שגאי 1 - 14155666 - T3

סוג תעריף	סוג צריכה	קריאה קודמת	קריאה נוכחית	סה"כ צריכה בקוט"ש	מחיר לקוט"ש בא"ג	סה"כ לתשלום
פרטי חשבון עבור תאריכים:						
777	פסגה	01/02/23	28/02/23	0.00	90.04	₪ 0.00
778	גבע	693,523.20	693,523.20	0.00	48.24	₪ 0.00
779	שפל	2,073,964.80	2,073,964.80	0.00	38.63	₪ 0.00

מיוזג אוויר בניין 2 - 14155666 - D

סוג תעריף	סוג צריכה	קריאה קודמת	קריאה נוכחית	סה"כ צריכה בקוט"ש	מחיר לקוט"ש בא"ג	סה"כ לתשלום
פרטי חשבון עבור תאריכים:						
777	פסגה	01/02/23	28/02/23	-4,754.00	90.04	₪ -4,280.50
778	גבע	152,652.00	154,722.00	-2,070.00	48.24	₪ -998.57
779	שפל	328,748.00	344,546.00	-15,798.00	38.63	₪ -6,102.77



בניין D ראשי שגאי 1 - 14155670 - T1

סה"כ לתשלום	מחיר לקוט"ש בא"ג	סה"כ צריכה בקוט"ש	קריאה נוכחית	קריאה קודמת	סוג צריכה	סוג תעריף
			28/02/23	01/02/23	פרטי חשבון עבור תאריכים:	
0.00 ₪	90.04	0.00	1,812,550.40	1,812,550.40	פסגה	777
0.00 ₪	48.24	0.00	737,344.00	737,344.00	גבע	778
0.00 ₪	38.63	0.00	2,279,590.40	2,279,590.40	שפל	779

מיזוג אוויר בניין 2 - 14155670 - D

סה"כ לתשלום	מחיר לקוט"ש בא"ג	סה"כ צריכה בקוט"ש	קריאה נוכחית	קריאה קודמת	סוג צריכה	סוג תעריף
			28/02/23	01/02/23	פרטי חשבון עבור תאריכים:	
-3,252.24 ₪	90.04	-3,612.00	1,032,386.00	1,028,774.00	פסגה	777
-876.04 ₪	48.24	-1,816.00	355,410.00	353,594.00	גבע	778
-5,058.98 ₪	38.63	-13,096.00	899,106.00	886,010.00	שפל	779

בניין D ראשי שגאי 1 - 14155671 - T4

סה"כ לתשלום	מחיר לקוט"ש בא"ג	סה"כ צריכה בקוט"ש	קריאה נוכחית	קריאה קודמת	סוג צריכה	סוג תעריף
			28/02/23	01/02/23	פרטי חשבון עבור תאריכים:	
0.00 ₪	90.04	0.00	0.00	0.00	פסגה	777
0.00 ₪	48.24	0.00	0.00	0.00	גבע	778
0.00 ₪	38.63	0.00	0.00	0.00	שפל	779

מיזוג אוויר בניין 2 - 14155671 - D

סה"כ לתשלום	מחיר לקוט"ש בא"ג	סה"כ צריכה בקוט"ש	קריאה נוכחית	קריאה קודמת	סוג צריכה	סוג תעריף
			28/02/23	01/02/23	פרטי חשבון עבור תאריכים:	
0.00 ₪	90.04	0.00	0.00	0.00	פסגה	777
0.00 ₪	48.24	0.00	0.00	0.00	גבע	778
0.00 ₪	38.63	0.00	0.00	0.00	שפל	779

בניין AVAYA D ק.1 שרתים 1 - 14155699

סה"כ לתשלום	מחיר לקוט"ש בא"ג	סה"כ צריכה בקוט"ש	קריאה נוכחית	קריאה קודמת	סוג צריכה	סוג תעריף
			28/02/23	01/02/23	פרטי חשבון עבור תאריכים:	
-5,176.58 ₪	90.04	-5,749.20	753,658.20	747,909.00	פסגה	777
-1,387.86 ₪	48.24	-2,877.00	404,736.00	401,859.00	גבע	778
-8,293.78 ₪	38.63	-21,469.80	1,359,510.60	1,338,040.80	שפל	779



בניין D AVAYA ק. 8 - 2 - 14155699

סוג תעריף	סוג צריכה	קריאה קודמת	קריאה נוכחית	סה"כ צריכה בקוט"ש	מחיר לקוט"ש בא"ג	סה"כ לתשלום
פרטי חשבון עבור תאריכים:						
777	פסגה	01/02/23	28/02/23	-1,499.20	90.04	₪ -1,349.88
778	גבע	59,089.20	59,918.40	-829.20	48.24	₪ -400.01
779	שפל	179,275.60	184,452.40	-5,176.80	38.63	₪ -1,999.80

בניין D - 09 - אורון נדל"ן - 3 - 14155699

סוג תעריף	סוג צריכה	קריאה קודמת	קריאה נוכחית	סה"כ צריכה בקוט"ש	מחיר לקוט"ש בא"ג	סה"כ לתשלום
פרטי חשבון עבור תאריכים:						
777	פסגה	01/02/23	28/02/23	-1,106.00	90.04	₪ -995.84
778	גבע	90,520.00	90,872.00	-352.00	48.24	₪ -169.80
779	שפל	278,996.00	283,504.00	-4,508.00	38.63	₪ -1,741.44

בניין D קלי ק. 8 - 4 - 14155699

סוג תעריף	סוג צריכה	קריאה קודמת	קריאה נוכחית	סה"כ צריכה בקוט"ש	מחיר לקוט"ש בא"ג	סה"כ לתשלום
פרטי חשבון עבור תאריכים:						
777	פסגה	01/02/23	28/02/23	-2,859.60	90.04	₪ -2,574.78
778	גבע	148,680.00	149,959.20	-1,279.20	48.24	₪ -617.09
779	שפל	392,317.20	401,182.80	-8,865.60	38.63	₪ -3,424.78

בניין D ראשי שגאי 1 - 14155703 - T2

סוג תעריף	סוג צריכה	קריאה קודמת	קריאה נוכחית	סה"כ צריכה בקוט"ש	מחיר לקוט"ש בא"ג	סה"כ לתשלום
פרטי חשבון עבור תאריכים:						
777	פסגה	01/02/23	28/02/23	44,473.60	90.04	₪ 40,044.03
778	גבע	2,272,864.00	2,291,520.00	18,656.00	48.24	₪ 8,999.65
779	שפל	6,187,264.00	6,337,772.80	150,508.80	38.63	₪ 58,141.55

מיוזג אוויר בניין 2 - 14155703 - D

סוג תעריף	סוג צריכה	קריאה קודמת	קריאה נוכחית	סה"כ צריכה בקוט"ש	מחיר לקוט"ש בא"ג	סה"כ לתשלום
פרטי חשבון עבור תאריכים:						
777	פסגה	01/02/23	28/02/23	-3,512.00	90.04	₪ -3,162.20
778	גבע	490,636.00	491,914.00	-1,278.00	48.24	₪ -616.51
779	שפל	987,926.00	997,700.00	-9,774.00	38.63	₪ -3,775.70



בניין D ראשי שגאי 1 - 14155706 - T5

סה"כ לתשלום	מחיר לקוט"ש בא"ג	סה"כ צריכה בקוט"ש	קריאה נוכחית	קריאה קודמת	סוג צריכה	סוג תעריף
			28/02/23	01/02/23	פרטי חשבון עבור תאריכים:	
58,213.38 ₪	90.04	64,652.80	7,412,288.00	7,347,635.20	פסגה	777
12,707.57 ₪	48.24	26,342.40	2,874,739.20	2,848,396.80	גבע	778
79,680.40 ₪	38.63	206,265.60	6,916,396.80	6,710,131.20	שפל	779

מיזוג אוויר בניין 2 - 14155706 - D

סה"כ לתשלום	מחיר לקוט"ש בא"ג	סה"כ צריכה בקוט"ש	קריאה נוכחית	קריאה קודמת	סוג צריכה	סוג תעריף
			28/02/23	01/02/23	פרטי חשבון עבור תאריכים:	
-2,123.14 ₪	90.04	-2,358.00	913,784.00	911,426.00	פסגה	777
-208.40 ₪	48.24	-432.00	262,588.00	262,156.00	גבע	778
-1,760.76 ₪	38.63	-4,558.00	397,518.00	392,960.00	שפל	779

מיזוג אוויר בניין 3 - 14155706 - D

סה"כ לתשלום	מחיר לקוט"ש בא"ג	סה"כ צריכה בקוט"ש	קריאה נוכחית	קריאה קודמת	סוג צריכה	סוג תעריף
			28/02/23	01/02/23	פרטי חשבון עבור תאריכים:	
-3,192.82 ₪	90.04	-3,546.00	1,020,256.00	1,016,710.00	פסגה	777
-632.91 ₪	48.24	-1,312.00	339,000.00	337,688.00	גבע	778
-3,685.30 ₪	38.63	-9,540.00	532,224.00	522,684.00	שפל	779

מיזוג אוויר בניין 4 - 14155706 - D

סה"כ לתשלום	מחיר לקוט"ש בא"ג	סה"כ צריכה בקוט"ש	קריאה נוכחית	קריאה קודמת	סוג צריכה	סוג תעריף
			28/02/23	01/02/23	פרטי חשבון עבור תאריכים:	
0.00 ₪	90.04	0.00	127,081.60	127,081.60	פסגה	777
0.00 ₪	48.24	0.00	82,504.80	82,504.80	גבע	778
-232.40 ₪	38.63	-601.60	218,818.40	218,216.80	שפל	779

בניין D עמידר ק.1 - 1 - 14155727

סה"כ לתשלום	מחיר לקוט"ש בא"ג	סה"כ צריכה בקוט"ש	קריאה נוכחית	קריאה קודמת	סוג צריכה	סוג תעריף
			28/02/23	01/02/23	פרטי חשבון עבור תאריכים:	
-3,338.68 ₪	90.04	-3,708.00	470,462.00	466,754.00	פסגה	777
-944.54 ₪	48.24	-1,958.00	188,950.00	186,992.00	גבע	778
-5,473.87 ₪	38.63	-14,170.00	593,936.00	579,766.00	שפל	779



בניין D - ק.10 - משב - 1 - 14155733

סוג תעריף	סוג צריכה	קריאה קודמת	קריאה נוכחית	סה"כ צריכה בקוט"ש	מחיר לקוט"ש בא"ג	סה"כ לתשלום
פרטי חשבון עבור תאריכים:						
777	פסגה	01/02/23	28/02/23	-2,422.00	90.04	₪ -2,180.77
778	גבע	126,876.00	127,878.00	-1,002.00	48.24	₪ -483.36
779	שפל	357,186.00	364,922.00	-7,736.00	38.63	₪ -2,988.42

בניין D הלמן אלדובי ק.11 - 2 - 14155733

סוג תעריף	סוג צריכה	קריאה קודמת	קריאה נוכחית	סה"כ צריכה בקוט"ש	מחיר לקוט"ש בא"ג	סה"כ לתשלום
פרטי חשבון עבור תאריכים:						
777	פסגה	01/02/23	28/02/23	-3,570.00	90.04	₪ -3,214.43
778	גבע	210,318.00	211,728.00	-1,410.00	48.24	₪ -680.18
779	שפל	607,270.00	619,424.00	-12,154.00	38.63	₪ -4,695.09

בניין D קומפיון ק.12 - 3 - 14155733

סוג תעריף	סוג צריכה	קריאה קודמת	קריאה נוכחית	סה"כ צריכה בקוט"ש	מחיר לקוט"ש בא"ג	סה"כ לתשלום
פרטי חשבון עבור תאריכים:						
777	פסגה	01/02/23	28/02/23	-7,772.00	90.04	₪ -6,997.91
778	גבע	361,774.00	365,316.00	-3,542.00	48.24	₪ -1,708.66
779	שפל	1,215,686.00	1,244,718.00	-29,032.00	38.63	₪ -11,215.06

בניין D - צ'ילר 4 - 1 - 15091198

סוג תעריף	סוג צריכה	קריאה קודמת	קריאה נוכחית	סה"כ צריכה בקוט"ש	מחיר לקוט"ש בא"ג	סה"כ לתשלום
פרטי חשבון עבור תאריכים:						
777	פסגה	01/02/23	28/02/23	0.00	90.04	₪ 0.00
778	גבע	31,065.60	31,065.60	0.00	48.24	₪ 0.00
779	שפל	270,183.20	270,192.80	-9.60	38.63	₪ -3.71

בניין D - עמידר - שלט - 3 - 15091198

סוג תעריף	סוג צריכה	קריאה קודמת	קריאה נוכחית	סה"כ צריכה בקוט"ש	מחיר לקוט"ש בא"ג	סה"כ לתשלום
פרטי חשבון עבור תאריכים:						
777	פסגה	01/02/23	28/02/23	-3.85	90.04	₪ -3.47
778	גבע	747.80	759.90	-12.10	48.24	₪ -5.84
779	שפל	10,550.20	10,736.30	-186.10	38.63	₪ -71.89



בניין D - חברת כנס - שלט - 4 - 15091198

סוג תעריף	סוג צריכה	קריאה קודמת	קריאה נוכחית	סה"כ צריכה בקוט"ש	מחיר לקוט"ש בא"ג	סה"כ לתשלום
פרטי חשבון עבור תאריכים:						
777	פסגה	01/02/23	28/02/23	-2.65	90.04	₪ -2.39
778	גבע	374.05	382.00	-7.95	48.24	₪ -3.84
779	שפל	5,564.25	5,686.85	-122.60	38.63	₪ -47.36

בניין D - אוויה - שלט - 1 - 15091199

סוג תעריף	סוג צריכה	קריאה קודמת	קריאה נוכחית	סה"כ צריכה בקוט"ש	מחיר לקוט"ש בא"ג	סה"כ לתשלום
פרטי חשבון עבור תאריכים:						
777	פסגה	01/02/23	28/02/23	-1.35	90.04	₪ -1.22
778	גבע	275.10	279.20	-4.10	48.24	₪ -1.98
779	שפל	3,818.10	3,881.70	-63.60	38.63	₪ -24.57

בניין D - קומפיוג'ן - שלט - 5 - 15091199

סוג תעריף	סוג צריכה	קריאה קודמת	קריאה נוכחית	סה"כ צריכה בקוט"ש	מחיר לקוט"ש בא"ג	סה"כ לתשלום
פרטי חשבון עבור תאריכים:						
777	פסגה	01/02/23	28/02/23	-3.10	90.04	₪ -2.79
778	גבע	776.65	786.80	-10.15	48.24	₪ -4.90
779	שפל	10,768.20	10,924.25	-156.05	38.63	₪ -60.28

בניין D - קלי - שלט - 9 - 15091199

סוג תעריף	סוג צריכה	קריאה קודמת	קריאה נוכחית	סה"כ צריכה בקוט"ש	מחיר לקוט"ש בא"ג	סה"כ לתשלום
פרטי חשבון עבור תאריכים:						
777	פסגה	01/02/23	28/02/23	-1.55	90.04	₪ -1.40
778	גבע	339.10	343.95	-4.85	48.24	₪ -2.34
779	שפל	4,753.15	4,828.40	-75.25	38.63	₪ -29.07

בניין D - הלמן אלדובי - שלט - 10 - 15091199

סוג תעריף	סוג צריכה	קריאה קודמת	קריאה נוכחית	סה"כ צריכה בקוט"ש	מחיר לקוט"ש בא"ג	סה"כ לתשלום
פרטי חשבון עבור תאריכים:						
777	פסגה	01/02/23	28/02/23	-1.90	90.04	₪ -1.71
778	גבע	456.60	462.35	-5.75	48.24	₪ -2.77
779	שפל	6,379.80	6,468.30	-88.50	38.63	₪ -34.19



בניין D - חוצה ישראל - שלט - 12 - 15091199

סוג תעריף	סוג צריכה	קריאה קודמת	קריאה נוכחית	סה"כ צריכה בקוט"ש	מחיר לקוט"ש בא"ג	סה"כ לתשלום
פרטי חשבון עבור תאריכים:			28/02/23	01/02/23		
777	פסגה	690.50	696.80	-6.30	90.04	₪ -5.67
778	גבע	569.40	588.90	-19.50	48.24	₪ -9.41
779	שפל	8,601.70	8,897.15	-295.45	38.63	₪ -114.13

בניין D עמידר ק.6 - 1 - 15091233

סוג תעריף	סוג צריכה	קריאה קודמת	קריאה נוכחית	סה"כ צריכה בקוט"ש	מחיר לקוט"ש בא"ג	סה"כ לתשלום
פרטי חשבון עבור תאריכים:			28/02/23	01/02/23		
777	פסגה	561,258.00	564,622.00	-3,364.00	90.04	₪ -3,028.95
778	גבע	159,632.00	161,352.00	-1,720.00	48.24	₪ -829.73
779	שפל	458,812.00	470,444.00	-11,632.00	38.63	₪ -4,493.44

מיזוג אוויר בניין 2 - 15091594 - D

סוג תעריף	סוג צריכה	קריאה קודמת	קריאה נוכחית	סה"כ צריכה בקוט"ש	מחיר לקוט"ש בא"ג	סה"כ לתשלום
פרטי חשבון עבור תאריכים:			28/02/23	01/02/23		
777	פסגה	1,175,680.00	1,183,292.80	-7,612.80	90.04	₪ -6,854.57
778	גבע	417,369.60	421,120.00	-3,750.40	48.24	₪ -1,809.19
779	שפל	1,174,028.80	1,201,027.20	-26,998.40	38.63	₪ -10,429.48

מיזוג אוויר בניין 3 - 15091594 - D

סוג תעריף	סוג צריכה	קריאה קודמת	קריאה נוכחית	סה"כ צריכה בקוט"ש	מחיר לקוט"ש בא"ג	סה"כ לתשלום
פרטי חשבון עבור תאריכים:			28/02/23	01/02/23		
777	פסגה	295,809.60	298,087.20	-2,277.60	90.04	₪ -2,050.75
778	גבע	177,136.80	178,112.80	-976.00	48.24	₪ -470.82
779	שפל	504,076.80	511,424.00	-7,347.20	38.63	₪ -2,838.22

בניין D ראשי סאפינס 7 - 1 - 15140044

סוג תעריף	סוג צריכה	קריאה קודמת	קריאה נוכחית	סה"כ צריכה בקוט"ש	מחיר לקוט"ש בא"ג	סה"כ לתשלום
פרטי חשבון עבור תאריכים:			28/02/23	01/02/23		
777	פסגה	565,793.45	569,641.95	-3,848.50	90.04	₪ -3,465.19
778	גבע	184,062.28	185,394.88	-1,332.60	48.24	₪ -642.85
779	שפל	446,399.89	456,539.09	-10,139.20	38.63	₪ -3,916.77





בניין D בקשי קומה 8 - 1 - 16224401

סוג תעריף	סוג צריכה	קריאה קודמת	קריאה נוכחית	סה"כ צריכה בקוט"ש	מחיר לקוט"ש בא"ג	סה"כ לתשלום
פרטי חשבון עבור תאריכים:						
777	פסגה	01/02/23	28/02/23	-246.60	90.04	₪ -222.04
778	גבע	11,863.19	11,996.19	-133.00	48.24	₪ -64.16
779	שפל	34,808.07	35,768.37	-960.30	38.63	₪ -370.96

בניין D מחסן מיסטינג קומה 2 - 1 - 17312575

סוג תעריף	סוג צריכה	קריאה קודמת	קריאה נוכחית	סה"כ צריכה בקוט"ש	מחיר לקוט"ש בא"ג	סה"כ לתשלום
פרטי חשבון עבור תאריכים:						
777	פסגה	01/02/23	28/02/23	-122.90	90.04	₪ -110.66
778	גבע	6,544.60	6,604.00	-59.40	48.24	₪ -28.65
779	שפל	20,380.40	20,834.00	-453.60	38.63	₪ -175.23

17312727 - 1 - 17312727-1

סוג תעריף	סוג צריכה	קריאה קודמת	קריאה נוכחית	סה"כ צריכה בקוט"ש	מחיר לקוט"ש בא"ג	סה"כ לתשלום
פרטי חשבון עבור תאריכים:						
777	פסגה	01/02/23	28/02/23	-100.90	90.04	₪ -90.85
778	גבע	4,635.10	4,715.50	-80.40	48.24	₪ -38.78
779	שפל	10,403.50	10,986.10	-582.60	38.63	₪ -225.06

בניין D קווסט ק.4 - 1 - 17312864

סוג תעריף	סוג צריכה	קריאה קודמת	קריאה נוכחית	סה"כ צריכה בקוט"ש	מחיר לקוט"ש בא"ג	סה"כ לתשלום
פרטי חשבון עבור תאריכים:						
777	פסגה	01/02/23	28/02/23	-668.90	90.04	₪ -602.28
778	גבע	52,214.20	52,533.10	-318.90	48.24	₪ -153.84
779	שפל	161,480.10	164,042.40	-2,562.30	38.63	₪ -989.82

17312903 - 1 - 17312903

סוג תעריף	סוג צריכה	קריאה קודמת	קריאה נוכחית	סה"כ צריכה בקוט"ש	מחיר לקוט"ש בא"ג	סה"כ לתשלום
פרטי חשבון עבור תאריכים:						
777	פסגה	01/02/23	28/02/23	-2,515.50	90.04	₪ -2,264.96
778	גבע	66,544.70	67,585.40	-1,040.70	48.24	₪ -502.03
779	שפל	211,976.10	220,141.90	-8,165.80	38.63	₪ -3,154.45



בניין D - ק.02 - סלופארק - 1 - 17312916

סוג תעריף	סוג צריכה	קריאה קודמת	קריאה נוכחית	סה"כ צריכה בקוט"ש	מחיר לקוט"ש בא"ג	סה"כ לתשלום
פרטי חשבון עבור תאריכים:						
777	פסגה	01/02/23	28/02/23	-812.80	90.04	₪ -731.85
778	גבע	8,950.40	9,276.30	-325.90	48.24	₪ -157.21
779	שפל	35,288.70	37,751.60	-2,462.90	38.63	₪ -951.42

בניין D - פרוו - 1 - 17313224

סוג תעריף	סוג צריכה	קריאה קודמת	קריאה נוכחית	סה"כ צריכה בקוט"ש	מחיר לקוט"ש בא"ג	סה"כ לתשלום
פרטי חשבון עבור תאריכים:						
777	פסגה	01/02/23	28/02/23	-1,881.30	90.04	₪ -1,693.92
778	גבע	31,452.60	32,013.10	-560.50	48.24	₪ -270.39
779	שפל	72,676.20	77,133.80	-4,457.60	38.63	₪ -1,721.97

בניין D הלבמן אלדובי ק.5 - 1 - 18017330

סוג תעריף	סוג צריכה	קריאה קודמת	קריאה נוכחית	סה"כ צריכה בקוט"ש	מחיר לקוט"ש בא"ג	סה"כ לתשלום
פרטי חשבון עבור תאריכים:						
777	פסגה	01/02/23	28/02/23	-214.80	90.04	₪ -193.41
778	גבע	5,571.60	5,647.20	-75.60	48.24	₪ -36.47
779	שפל	15,796.40	16,637.60	-841.20	38.63	₪ -324.96

בניין D אלקו מדיה ק.5 - 2 - 18017330

סוג תעריף	סוג צריכה	קריאה קודמת	קריאה נוכחית	סה"כ צריכה בקוט"ש	מחיר לקוט"ש בא"ג	סה"כ לתשלום
פרטי חשבון עבור תאריכים:						
777	פסגה	01/02/23	28/02/23	-941.20	90.04	₪ -847.46
778	גבע	31,468.20	31,986.00	-517.80	48.24	₪ -249.79
779	שפל	103,294.20	106,721.40	-3,427.20	38.63	₪ -1,323.93

בניין D אלדן ק.5 - 3 - 18017330

סוג תעריף	סוג צריכה	קריאה קודמת	קריאה נוכחית	סה"כ צריכה בקוט"ש	מחיר לקוט"ש בא"ג	סה"כ לתשלום
פרטי חשבון עבור תאריכים:						
777	פסגה	01/02/23	28/02/23	-501.60	90.04	₪ -451.64
778	גבע	25,367.80	25,658.80	-291.00	48.24	₪ -140.38
779	שפל	57,974.20	59,951.40	-1,977.20	38.63	₪ -763.79





18017330 - 4 - 18017330-4

סוג תעריף	סוג צריכה	קריאה קודמת	קריאה נוכחית	סה"כ צריכה בקוט"ש	מחיר לקוט"ש בא"ג	סה"כ לתשלום
פרטי חשבון עבור תאריכים:						
777	פסגה	01/02/23	28/02/23	-1,312.40	90.04	1,181.68 ₪
778	גבע	23,472.80	24,058.80	-586.00	48.24	282.69 ₪
779	שפל	64,492.40	68,818.80	-4,326.40	38.63	1,671.29 ₪

18170729 - 1 - 4. בנין D כביש 6 ק.4 - 1

סוג תעריף	סוג צריכה	קריאה קודמת	קריאה נוכחית	סה"כ צריכה בקוט"ש	מחיר לקוט"ש בא"ג	סה"כ לתשלום
פרטי חשבון עבור תאריכים:						
777	פסגה	01/02/23	28/02/23	-726.40	90.04	654.05 ₪
778	גבע	46,047.60	46,468.40	-420.80	48.24	202.99 ₪
779	שפל	128,706.40	131,948.40	-3,242.00	38.63	1,252.38 ₪

18170729 - 2 - 3. בנין D ליברה ק.3 - 2

סוג תעריף	סוג צריכה	קריאה קודמת	קריאה נוכחית	סה"כ צריכה בקוט"ש	מחיר לקוט"ש בא"ג	סה"כ לתשלום
פרטי חשבון עבור תאריכים:						
777	פסגה	01/02/23	28/02/23	-1,032.48	90.04	929.64 ₪
778	גבע	25,867.52	26,305.92	-438.40	48.24	211.48 ₪
779	שפל	58,757.76	61,872.16	-3,114.40	38.63	1,203.09 ₪

18170729 - 3 - 3. בנין D אקספריטוס ק.3 - 3

סוג תעריף	סוג צריכה	קריאה קודמת	קריאה נוכחית	סה"כ צריכה בקוט"ש	מחיר לקוט"ש בא"ג	סה"כ לתשלום
פרטי חשבון עבור תאריכים:						
777	פסגה	01/02/23	28/02/23	-386.72	90.04	348.20 ₪
778	גבע	8,371.68	8,567.36	-195.68	48.24	94.40 ₪
779	שפל	25,711.04	26,978.24	-1,267.20	38.63	489.52 ₪

CTV - 18170729 - 4 - 03. בנין D - ק.03 - 4

סוג תעריף	סוג צריכה	קריאה קודמת	קריאה נוכחית	סה"כ צריכה בקוט"ש	מחיר לקוט"ש בא"ג	סה"כ לתשלום
פרטי חשבון עבור תאריכים:						
777	פסגה	01/02/23	28/02/23	-1,282.40	90.04	1,154.67 ₪
778	גבע	27,704.20	28,238.20	-534.00	48.24	257.60 ₪
779	שפל	81,562.20	85,962.00	-4,399.80	38.63	1,699.64 ₪



בניין D חברת כנס ממ"ד ק.3 - 1 - 18247613

סוג תעריף	סוג צריכה	קריאה קודמת	קריאה נוכחית	סה"כ צריכה בקוט"ש	מחיר לקוט"ש בא"ג	סה"כ לתשלום
פרטי חשבון עבור תאריכים:						
777	פסגה	01/02/23	28/02/23	-17.60	90.04	15.85 ₪
778	גבע	351.20	360.40	-9.20	48.24	4.44 ₪
779	שפל	1,097.80	1,172.90	-75.10	38.63	29.01 ₪

בניין D - ק.05 - חוצה ישראל - 1 - 20281835

סוג תעריף	סוג צריכה	קריאה קודמת	קריאה נוכחית	סה"כ צריכה בקוט"ש	מחיר לקוט"ש בא"ג	סה"כ לתשלום
פרטי חשבון עבור תאריכים:						
777	פסגה	01/02/23	28/02/23	-325.80	90.04	293.35 ₪
778	גבע	2,773.10	2,891.40	-118.30	48.24	57.07 ₪
779	שפל	8,410.00	9,538.50	-1,128.50	38.63	435.94 ₪

בניין D - ק.12 - סלופארק - 1 - 20281837

סוג תעריף	סוג צריכה	קריאה קודמת	קריאה נוכחית	סה"כ צריכה בקוט"ש	מחיר לקוט"ש בא"ג	סה"כ לתשלום
פרטי חשבון עבור תאריכים:						
777	פסגה	01/02/23	28/02/23	-563.90	90.04	507.74 ₪
778	גבע	5,229.70	5,394.40	-164.70	48.24	79.45 ₪
779	שפל	16,491.60	18,818.40	-2,326.80	38.63	898.84 ₪

בניין D - ק.03 - נת"ע - 1 - 20281986

סוג תעריף	סוג צריכה	קריאה קודמת	קריאה נוכחית	סה"כ צריכה בקוט"ש	מחיר לקוט"ש בא"ג	סה"כ לתשלום
פרטי חשבון עבור תאריכים:						
777	פסגה	01/02/23	28/02/23	-477.30	90.04	429.76 ₪
778	גבע	9,773.20	10,002.10	-228.90	48.24	110.42 ₪
779	שפל	34,128.10	35,858.20	-1,730.10	38.63	668.34 ₪

בניין D - ק.02 - שופרסל - 1 - 21262584

סוג תעריף	סוג צריכה	קריאה קודמת	קריאה נוכחית	סה"כ צריכה בקוט"ש	מחיר לקוט"ש בא"ג	סה"כ לתשלום
פרטי חשבון עבור תאריכים:						
777	פסגה	01/02/23	28/02/23	-1,118.47	90.04	1,007.07 ₪
778	גבע	8,873.80	9,187.52	-313.72	48.24	151.34 ₪
779	שפל	21,650.80	25,096.64	-3,445.84	38.63	1,331.13 ₪





אורון נדל"ן לוח ממ"ד צד מזרח - 1 - 22009812

סוג תעריף	סוג צריכה	קריאה קודמת	קריאה נוכחית	סה"כ צריכה בקוט"ש	מחיר לקוט"ש בא"ג	סה"כ לתשלום
פרטי חשבון עבור תאריכים:			28/02/23	01/02/23		
777	פסגה	44.40	61.38	-16.98	90.04	15.29 ₪
778	גבע	17.76	26.94	-9.18	48.24	4.43 ₪
779	שפל	191.28	291.12	-99.84	38.63	38.57 ₪

בנין D - ק.09 - בנק הפועלים לוח ממ"ד צד מערב - 2 - 22009812

סוג תעריף	סוג צריכה	קריאה קודמת	קריאה נוכחית	סה"כ צריכה בקוט"ש	מחיר לקוט"ש בא"ג	סה"כ לתשלום
פרטי חשבון עבור תאריכים:			28/02/23	01/02/23		
777	פסגה	2.52	2.52	0.00	90.04	0.00 ₪
778	גבע	0.00	0.00	0.00	48.24	0.00 ₪
779	שפל	0.48	1.92	-1.44	38.63	0.56 ₪

בנין D - ק.10 - משה"ב ממ"ד צד מערב - 1 - 22009813

סוג תעריף	סוג צריכה	קריאה קודמת	קריאה נוכחית	סה"כ צריכה בקוט"ש	מחיר לקוט"ש בא"ג	סה"כ לתשלום
פרטי חשבון עבור תאריכים:			28/02/23	01/02/23		
777	פסגה	11.44	11.44	0.00	90.04	0.00 ₪
778	גבע	5.20	5.20	0.00	48.24	0.00 ₪
779	שפל	14.44	15.24	-0.80	38.63	0.31 ₪

בנין D - ק.10 - בנק הפועלים ממ"ד צד מזרח - 2 - 22009813

סוג תעריף	סוג צריכה	קריאה קודמת	קריאה נוכחית	סה"כ צריכה בקוט"ש	מחיר לקוט"ש בא"ג	סה"כ לתשלום
פרטי חשבון עבור תאריכים:			28/02/23	01/02/23		
777	פסגה	5.72	5.72	0.00	90.04	0.00 ₪
778	גבע	0.88	0.88	0.00	48.24	0.00 ₪
779	שפל	3.00	3.00	0.00	38.63	0.00 ₪

בנין D - ק.10 - משה"ב - 3 - 22009813

סוג תעריף	סוג צריכה	קריאה קודמת	קריאה נוכחית	סה"כ צריכה בקוט"ש	מחיר לקוט"ש בא"ג	סה"כ לתשלום
פרטי חשבון עבור תאריכים:			28/02/23	01/02/23		
777	פסגה	1,509.60	2,078.80	-569.20	90.04	512.51 ₪
778	גבע	438.60	618.60	-180.00	48.24	86.83 ₪
779	שפל	4,571.00	6,626.00	-2,055.00	38.63	793.85 ₪





סה"כ לדירה:

פסגה	גבע	שפל	סה"כ	שיא ביקוש
12,744.20	3,788.27	35,919.73	52,452.20	1,521,745.92
11,474.88 ₪	1,827.46 ₪	13,875.79 ₪	27,178.13 ₪	

סה"כ צריכה

סה"כ לתשלום

0.00 ₪	תשלום קבוע	
27,178.13 ₪	סה"כ לתשלום	לא כולל מע"מ





23/03/23 תאריך הפקה:
 28/02/23 תאריך קריאה נוכחית:
 01/02/23 תאריך קריאה קודמת:

שם דייר: בניין D ראשי חיוני שנאי T5
 שם אתר: מרכז עזריאלי חולון

לקוח/ה נכבד/ה, אנו מתכבדים להגיש את חישוב צריכת החשמל לתקופה 01/02/23 - 28/02/23:

ראשי חיוני שנאי 1 - 15091594 - T5

סוג תעריף	סוג צריכה	קריאה קודמת	קריאה נוכחית	סה"כ צריכה בקוט"ש	מחיר לקוט"ש בא"ג	סה"כ לתשלום
		01/02/23	28/02/23			
777	פסגה	612,499.20	615,904.00	3,404.80	90.04	3,065.68 ₪
778	גבע	354,388.80	355,883.20	1,494.40	48.24	720.90 ₪
779	שפל	1,000,737.60	1,013,070.40	12,332.80	38.63	4,764.16 ₪

סה"כ לדייר:

פסגה	גבע	שפל	סה"כ	שיא ביקוש
3,404.80	1,494.40	12,332.80	17,232.00	100.06
3,065.68 ₪	720.90 ₪	4,764.16 ₪	8,550.74 ₪	

סה"כ צריכה
 סה"כ לתשלום

0.00 ₪	תשלום קבוע	
8,550.74 ₪	סה"כ לתשלום	לא כולל מע"מ

התפלגות חיוב בש"ח לפי תעו"ז

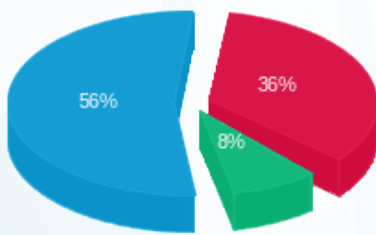

פסגה (3,065.68 ₪) 56%
 גבע (720.90 ₪) 8%
 שפל (4,764.16 ₪) 36%

הסטוריית צריכה בקוט"ש

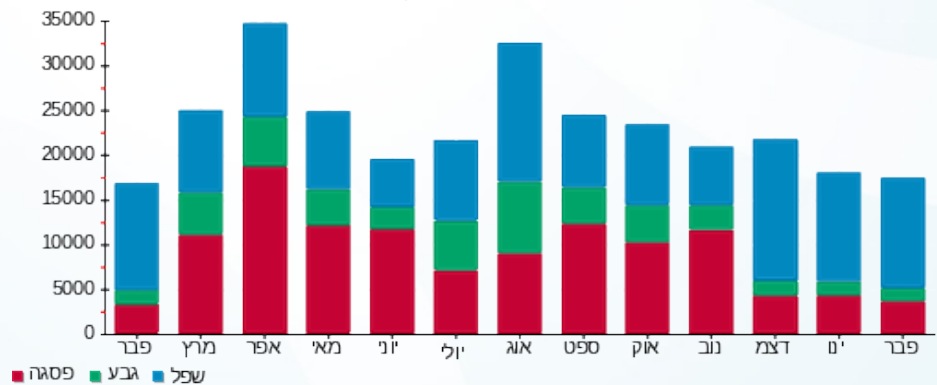



23/03/23 תאריך הפקה:
 28/02/23 תאריך קריאה נוכחית:
 01/02/23 תאריך קריאה קודמת:

שם דייר: בניין D ראשי שנאי T2
 שם אתר: מרכז עזריאלי חולון

לקוח/ה נכבד/ה, אנו מתכבדים להגיש את חישוב צריכת החשמל לתקופה 01/02/23 - 28/02/23:

בניין D ראשי שנאי 1 - 14155703 - T2

סוג תעריף	סוג צריכה	קריאה קודמת	קריאה נוכחית	סה"כ צריכה בקוט"ש	מחיר לקוט"ש בא"ג	סה"כ לתשלום
		01/02/23	28/02/23			
777	פסגה	5,761,747.20	5,806,220.80	44,473.60	90.04	40,044.03 ₪
778	גבע	2,272,864.00	2,291,520.00	18,656.00	48.24	8,999.65 ₪
779	שפל	6,187,264.00	6,337,772.80	150,508.80	38.63	58,141.55 ₪

סה"כ לדייר:

פסגה	גבע	שפל	סה"כ	שיא ביקוש
44,473.60	18,656.00	150,508.80	213,638.40	644.48
₪ 40,044.03	₪ 8,999.65	₪ 58,141.55	₪ 107,185.23	

סה"כ צריכה

סה"כ לתשלום

₪ 0.00	תשלום קבוע	
₪ 107,185.23	סה"כ לתשלום	לא כולל מע"מ

התפלגות חיוב בש"ח לפי תעו"ז

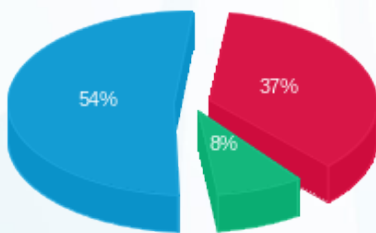

פסגה (₪ 40,044.03) 54%
 גבע (₪ 8,999.65) 37%
 שפל (₪ 58,141.55) 8%

הסטוריית צריכה בקוט"ש

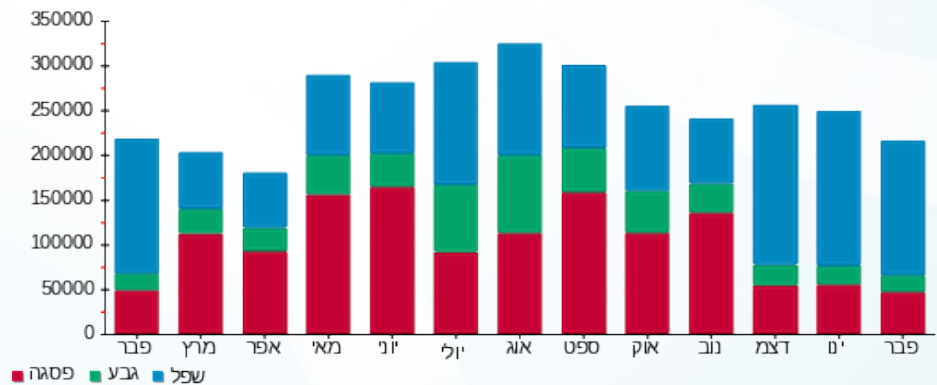



23/03/23 תאריך הפקה:
 28/02/23 תאריך קריאה נוכחית:
 01/02/23 תאריך קריאה קודמת:

שם דייר: בנין D ראשי שנאי T3
שם אתר: מרכז עזריאלי חולון

לקוח/ה נכבד/ה, אנו מתכבדים להגיש את חישוב צריכת החשמל לתקופה 01/02/23 - 28/02/23:

בנין D ראשי שנאי 1 - 14155666 - T3

סה"כ לתשלום	מחיר לקוט"ש בא"ג	סה"כ צריכה בקוט"ש	קריאה נוכחית	קריאה קודמת	סוג צריכה	סוג תעריף
			28/02/23	01/02/23	פרטי חשבון עבור תאריכים:	
0.00 ₪	90.04	0.00	1,700,083.20	1,700,083.20	פסגה	777
0.00 ₪	48.24	0.00	693,523.20	693,523.20	גבע	778
0.00 ₪	38.63	0.00	2,073,964.80	2,073,964.80	שפל	779

סה"כ לדייר:

שיא ביקוש	סה"כ	שפל	גבע	פסגה
	0.00	0.00	0.00	0.00
	0.00 ₪	0.00 ₪	0.00 ₪	0.00 ₪

סה"כ צריכה
 סה"כ לתשלום

0.00 ₪	תשלום קבוע	
0.00 ₪	סה"כ לתשלום	לא כולל מע"מ





23/03/23 תאריך הפקה:
 28/02/23 תאריך קריאה נוכחית:
 01/02/23 תאריך קריאה קודמת:

שם דייר: בניין D ראשי שגאי T4
 שם אתר: מרכז עזריאלי חולון

לקוח/ה נכבד/ה, אנו מתכבדים להגיש את חישוב צריכת החשמל לתקופה 01/02/23 - 28/02/23:

בניין D ראשי שגאי 1 - 14155671 - T4

סה"כ לתשלום	מחיר לקוט"ש בא"ג	סה"כ צריכה בקוט"ש	קריאה נוכחית	קריאה קודמת	סוג צריכה	סוג תעריף
			28/02/23	01/02/23	פרטי חשבון עבור תאריכים:	
0.00 ₪	90.04	0.00	0.00	0.00	פסגה	777
0.00 ₪	48.24	0.00	0.00	0.00	גבע	778
0.00 ₪	38.63	0.00	0.00	0.00	שפל	779

סה"כ לדייר:

שיא ביקוש	סה"כ	שפל	גבע	פסגה
	0.00	0.00	0.00	0.00
	0.00 ₪	0.00 ₪	0.00 ₪	0.00 ₪

סה"כ צריכה
 סה"כ לתשלום

0.00 ₪	תשלום קבוע	
0.00 ₪	סה"כ לתשלום	לא כולל מע"מ





23/03/23 תאריך הפקה:
 28/02/23 תאריך קריאה נוכחית:
 01/02/23 תאריך קריאה קודמת:

שם דייר: בניין D ראשי שנאי T5
 שם אתר: מרכז עזריאלי חולון

לקוח/ה נכבד/ה, אנו מתכבדים להגיש את חישוב צריכת החשמל לתקופה 01/02/23 - 28/02/23:

בניין D ראשי שנאי 1 - 14155706 - T5

סוג תעריף	סוג צריכה	קריאה קודמת	קריאה נוכחית	סה"כ צריכה בקוט"ש	מחיר לקוט"ש בא"ג	סה"כ לתשלום
		01/02/23	28/02/23			
777	פסגה	7,347,635.20	7,412,288.00	64,652.80	90.04	58,213.38 ₪
778	גבע	2,848,396.80	2,874,739.20	26,342.40	48.24	12,707.57 ₪
779	שפל	6,710,131.20	6,916,396.80	206,265.60	38.63	79,680.40 ₪

סה"כ לדייר:

פסגה	גבע	שפל	סה"כ	שיא ביקוש
64,652.80	26,342.40	206,265.60	297,260.80	12,261.18
₪ 58,213.38	₪ 12,707.57	₪ 79,680.40	₪ 150,601.36	

סה"כ צריכה
 סה"כ לתשלום

₪ 0.00	תשלום קבוע	
₪ 150,601.36	סה"כ לתשלום	לא כולל מע"מ

התפלגות חיוב בש"ח לפי תעו"ז

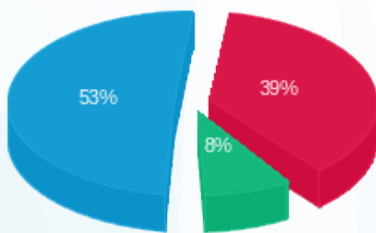

פסגה (₪ 58,213.38)
 גבע (₪ 12,707.57)
 שפל (₪ 79,680.40)

הסטוריית צריכה בקוט"ש

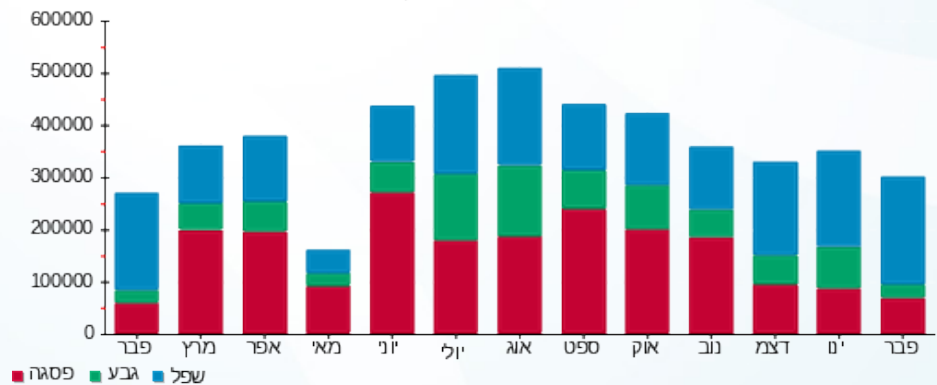

23/03/23 תאריך הפקה:
 28/02/23 תאריך קריאה נוכחית:
 01/02/23 תאריך קריאה קודמת:

שם דייר: חניון - בי.בי.בי - טעינת אופנועים
 שם אתר: מרכז עזריאלי חולון

לקוח/ה נכבד/ה, אנו מתכבדים להגיש את חישוב צריכת החשמל לתקופה 01/02/23 - 28/02/23:

חניון בניין A - בי.בי.בי - טעינת אופנועים - 1 - 18247404 (3x16)

סוג תעריף	סוג צריכה	קריאה קודמת	קריאה נוכחית	סה"כ צריכה בקוט"ש	מחיר לקוט"ש בא"ג	סה"כ לתשלום
פרטי חשבון עבור תאריכים:						
777	פסגה	01/02/23	28/02/23	3.00	90.04	2.70 ₪
778	גבע	2,610.90	2,612.20	1.30	48.24	0.63 ₪
779	שפל	10,076.30	10,119.50	43.20	38.63	16.69 ₪

סה"כ לדייר:

פסגה	גבע	שפל	סה"כ	שיא ביקוש
3.00	1.30	43.20	47.50	6.18
₪ 2.70	₪ 0.63	₪ 16.69	₪ 20.02	

סה"כ צריכה
 סה"כ לתשלום

210.98 ₪	תשלום קבוע	
2.87 ₪	תשלום עבור גודל חיבור בKVA (3x16)	
233.87 ₪	סה"כ לתשלום	לא כולל מע"מ

התפלגות חיוב בש"ח לפי תעו"ז

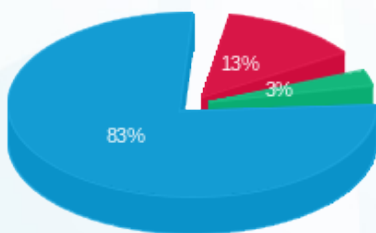

פסגה (2.70 ₪) ■
 גבע (0.63 ₪) ■
 שפל (16.69 ₪) ■

הסטוריית צריכה בקוט"ש

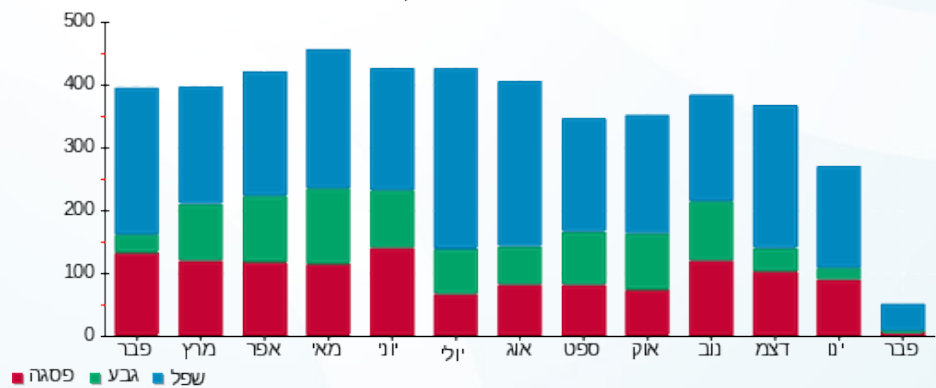

23/03/23 תאריך הפקה:
 28/02/23 תאריך קריאה נוכחית:
 01/02/23 תאריך קריאה קודמת:

שם דייר: חניון - ראשי שנאי חניון 6 (B)
 שם אתר: מרכז עזריאלי חולון

לקוח/ה נכבד/ה, אנו מתכבדים להגיש את חישוב צריכת החשמל לתקופה 01/02/23 - 28/02/23:

חניון - ראשי שנאי חניון 6 - 15 - 13044120

סוג תעריף	סוג צריכה	קריאה קודמת	קריאה נוכחית	סה"כ צריכה בקוט"ש	מחיר לקוט"ש בא"ג	סה"כ לתשלום
		01/02/23	28/02/23			
777	פסגה	1,048,096.00	1,054,880.00	6,784.00	90.04	6,108.31 ₪
778	גבע	509,536.00	513,248.00	3,712.00	48.24	1,790.67 ₪
779	שפל	1,636,160.00	1,669,120.00	32,960.00	38.63	12,732.45 ₪

סה"כ לדייר:

פסגה	גבע	שפל	סה"כ	שיא ביקוש
6,784.00	3,712.00	32,960.00	43,456.00	1,215.04
6,108.31 ₪	1,790.67 ₪	12,732.45 ₪	20,631.43 ₪	

סה"כ צריכה
 סה"כ לתשלום

0.00 ₪	תשלום קבוע	
20,631.43 ₪	סה"כ לתשלום	לא כולל מע"מ

התפלגות חיוב בש"ח לפי תעו"ז

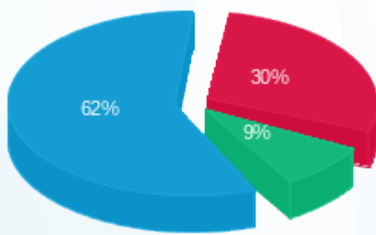

פסגה (6,108.31 ₪) 62%
 גבע (1,790.67 ₪) 9%
 שפל (12,732.45 ₪) 30%

הסטוריית צריכה בקוט"ש

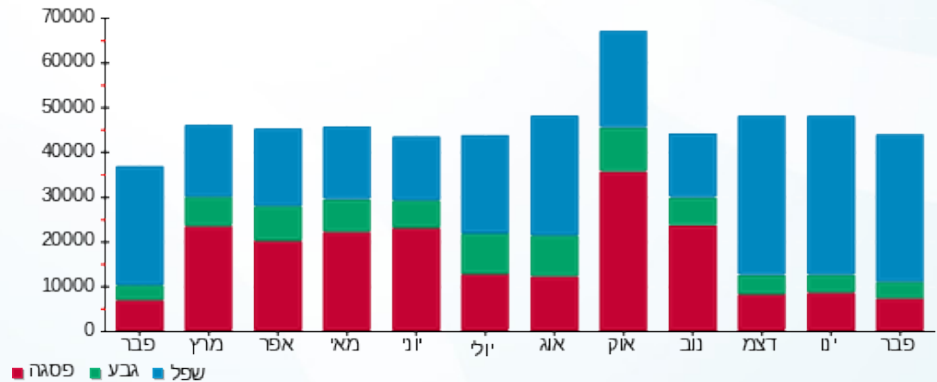

23/03/23 תאריך הפקה:
 28/02/23 תאריך קריאה נוכחית:
 01/02/23 תאריך קריאה קודמת:

שם דייר: חניון - ראשי שנאי חניון 7 (B)
 שם אתר: מרכז עזריאלי חולון

לקוח/ה נכבד/ה, אנו מתכבדים להגיש את חישוב צריכת החשמל לתקופה 01/02/23 - 28/02/23:

חניון - ראשי שנאי חניון 7 - 15 - 13044082

סוג תעריף	סוג צריכה	קריאה קודמת	קריאה נוכחית	סה"כ צריכה בקוט"ש	מחיר לקוט"ש בא"ג	סה"כ לתשלום
		01/02/23	28/02/23			
777	פסגה	1,209,408.00	1,220,288.00	10,880.00	90.04	9,796.35 ₪
778	גבע	648,896.00	653,536.00	4,640.00	48.24	2,238.34 ₪
779	שפל	2,163,264.00	2,199,488.00	36,224.00	38.63	13,993.33 ₪

סה"כ לדייר:

פסגה	גבע	שפל	סה"כ	שיא ביקוש
10,880.00	4,640.00	36,224.00	51,744.00	723.84
9,796.35 ₪	2,238.34 ₪	13,993.33 ₪	26,028.02 ₪	

סה"כ צריכה
 סה"כ לתשלום

0.00 ₪	תשלום קבוע	
26,028.02 ₪	סה"כ לתשלום	לא כולל מע"מ

התפלגות חיוב בש"ח לפי תעו"ז

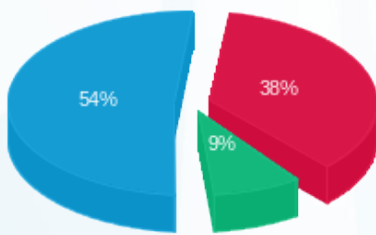

פסגה (9,796.35 ₪) 54%
 גבע (2,238.34 ₪) 38%
 שפל (13,993.33 ₪) 9%

הסטוריית צריכה בקוט"ש

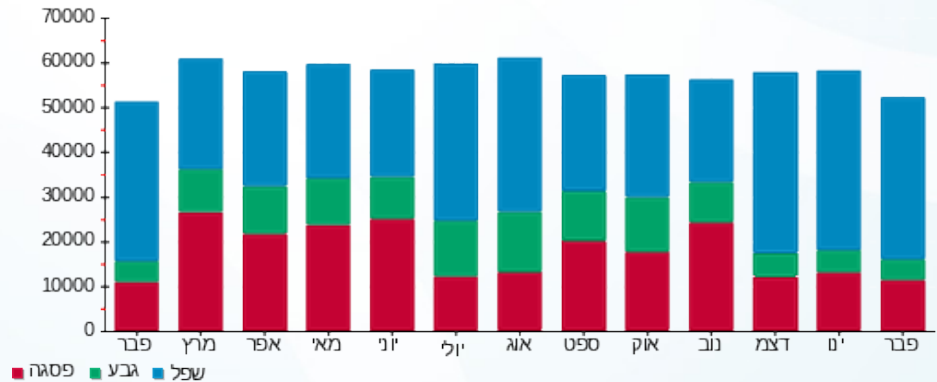



23/03/23

תאריך הפקדה:

שם דייר: חניון לוח קומתי EP1

28/02/23

תאריך קריאה נוכחית:

שם אתר: מרכז עזריאלי חולון

01/02/23

תאריך קריאה קודמת:

לקוח/ה נכבד/ה, אנו מתכבדים להגיש את חישוב צריכת החשמל לתקופה 01/02/23 - 28/02/23:

חניון לוח קומתי 2 - EP1 - (3x400)13044120

סוג תעריף	סוג צריכה	קריאה קודמת	קריאה נוכחית	סה"כ צריכה בקוט"ש	מחיר לקוט"ש בא"ג	סה"כ לתשלום
פרטי חשבון עבור תאריכים:						
777	פסגה	01/02/23	28/02/23	3,089.00	90.04	2,781.34 ₪
778	גבע	186,190.00	187,936.00	1,746.00	48.24	842.27 ₪
779	שפל	566,341.00	579,659.00	13,318.00	38.63	5,144.74 ₪

סה"כ לדייר:

פסגה	גבע	שפל	סה"כ	שיא ביקוש
3,089.00	1,746.00	13,318.00	18,153.00	56.91
2,781.34 ₪	842.27 ₪	5,144.74 ₪	8,768.35 ₪	

סה"כ צריכה

סה"כ לתשלום

0.00 ₪	תשלום קבוע	
71.78 ₪	תשלום עבור גודל חיבור בKVA (3x400)	
8,840.12 ₪	סה"כ לתשלום	לא כולל מע"מ

התפלגות חיוב בש"ח לפי תע"ז

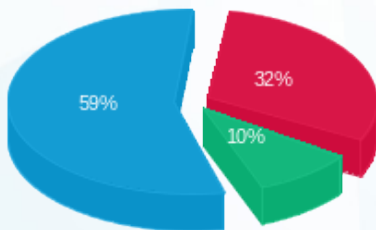

- פסגה (2,781.34 ₪) 59%
- גבע (842.27 ₪) 32%
- שפל (5,144.74 ₪) 10%

הסטוריית צריכה בקוט"ש

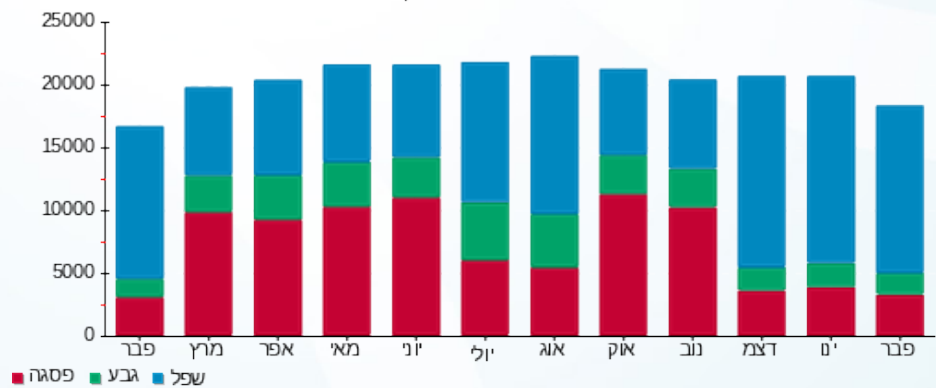

23/03/23 תאריך הפקה:
 28/02/23 תאריך קריאה נוכחית:
 01/02/23 תאריך קריאה קודמת:

שם דייר: חניון לוח קומתי EP2
 שם אתר: מרכז עזריאלי חולון

לקוח/ה נכבד/ה, אנו מתכבדים להגיש את חישוב צריכת החשמל לתקופה 01/02/23 - 28/02/23:

חניון לוח קומתי 3 - EP2 - (3x400)13044120

סה"כ לתשלום	מחיר לקוט"ש בא"ג	סה"כ צריכה בקוט"ש	קריאה נוכחית	קריאה קודמת	סוג צריכה	סוג תעריף
			28/02/23	01/02/23		פרטי חשבון עבור תאריכים:
₪ 764.44	90.04	849.00	187,238.00	186,389.00	פסגה	777
₪ 190.55	48.24	395.00	85,266.00	84,871.00	גבע	778
₪ 2,751.61	38.63	7,123.00	291,170.00	284,047.00	שפל	779

סה"כ לדייר:

שיא ביקוש	סה"כ	שפל	גבע	פסגה
104.54	8,367.00	7,123.00	395.00	849.00
	₪ 3,706.60	₪ 2,751.61	₪ 190.55	₪ 764.44

סה"כ צריכה
 סה"כ לתשלום

₪ 0.00	תשלום קבוע	
₪ 71.78	תשלום עבור גודל חיבור בKVA (3x400)	
₪ 3,778.38	סה"כ לתשלום	לא כולל מע"מ

התפלגות חיוב בש"ח לפי תע"ז

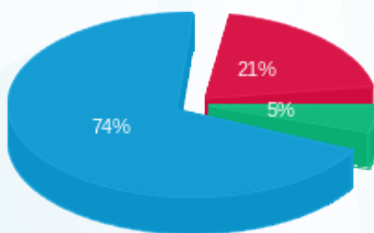

■ פסגה (₪ 764.44)
 ■ גבע (₪ 190.55)
 ■ שפל (₪ 2,751.61)

הסטוריית צריכה בקוט"ש

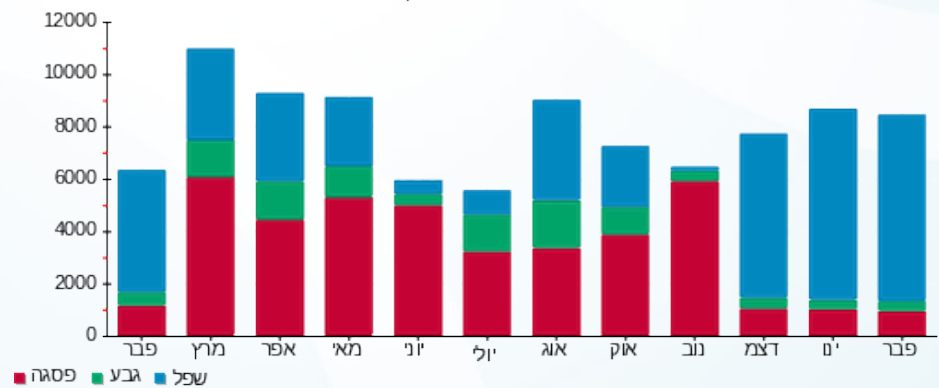



23/03/23

תאריך הפקדה:

שם דייר: חניון לוח קומתי EP3

28/02/23

תאריך קריאה נוכחית:

שם אתר: מרכז עזריאלי חולון

01/02/23

תאריך קריאה קודמת:

לקוח/ה נכבד/ה, אנו מתכבדים להגיש את חישוב צריכת החשמל לתקופה 01/02/23 - 28/02/23:

חניון לוח קומתי 4 - 13044120 (3x400) EP3

סוג תעריף	סוג צריכה	קריאה קודמת	קריאה נוכחית	סה"כ צריכה בקוט"ש	מחיר לקוט"ש בא"ג	סה"כ לתשלום
פרטי חשבון עבור תאריכים:						
777	פסגה	01/02/23	28/02/23	724.00	90.04	651.89 ₪
778	גבע	95,343.00	95,817.00	474.00	48.24	228.66 ₪
779	שפל	321,633.00	325,927.00	4,294.00	38.63	1,658.77 ₪

סה"כ לדייר:

פסגה	גבע	שפל	סה"כ	שיא ביקוש
724.00	474.00	4,294.00	5,492.00	30.70
651.89 ₪	228.66 ₪	1,658.77 ₪	2,539.32 ₪	

סה"כ צריכה

סה"כ לתשלום

0.00 ₪	תשלום קבוע	
71.78 ₪	תשלום עבור גודל חיבור בKVA (3x400)	
2,611.09 ₪	סה"כ לתשלום	לא כולל מע"מ

התפלגות חיוב בש"ח לפי תעו"ז

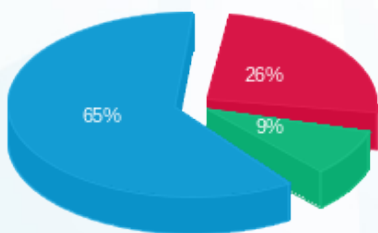

- פסגה (651.89 ₪) - 65%
- גבע (228.66 ₪) - 26%
- שפל (1,658.77 ₪) - 9%

הסטוריית צריכה בקוט"ש

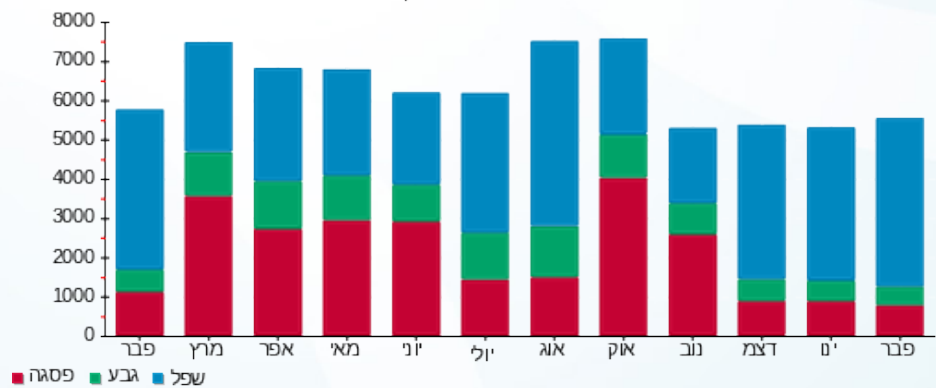



23/03/23

תאריך הפקדה:

שם דייר: חניון לוח קומתי EP4

28/02/23

תאריך קריאה נוכחית:

שם אתר: מרכז עזריאלי חולון

01/02/23

תאריך קריאה קודמת:

לקוח/ה נכבד/ה, אנו מתכבדים להגיש את חישוב צריכת החשמל לתקופה 01/02/23 - 28/02/23:

חניון לוח קומתי 1 - (3x400)13044120 - EP4

סה"כ לתשלום	מחיר לקוט"ש בא"ג	סה"כ צריכה בקוט"ש	קריאה נוכחית	קריאה קודמת	סוג צריכה	סוג תעריף
			28/02/23	01/02/23		פרטי חשבון עבור תאריכים:
1,493.76 ₪	90.04	1,659.00	255,134.00	253,475.00	פסגה	777
440.91 ₪	48.24	914.00	135,030.00	134,116.00	גבע	778
2,546.49 ₪	38.63	6,592.00	436,574.00	429,982.00	שפל	779

סה"כ לדייר:

שיא ביקוש	סה"כ	שפל	גבע	פסגה
21.28	9,165.00	6,592.00	914.00	1,659.00
	4,481.17 ₪	2,546.49 ₪	440.91 ₪	1,493.76 ₪

סה"כ צריכה

סה"כ לתשלום

0.00 ₪	תשלום קבוע	
71.78 ₪	תשלום עבור גודל חיבור בKVA (3x400)	
4,552.94 ₪	סה"כ לתשלום	לא כולל מע"מ

התפלגות חיוב בש"ח לפי תע"ז

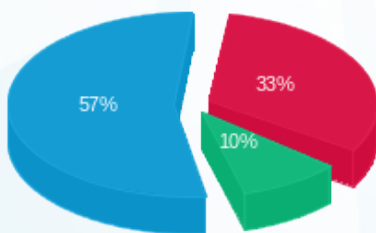

- פסגה (1,493.76 ₪) 57%
- גבע (440.91 ₪) 10%
- שפל (2,546.49 ₪) 33%

הסטוריית צריכה בקוט"ש

