

23/03/23 תאריך הפקה:
 21/03/23 תאריך קריאה נוכחית:
 22/02/23 תאריך קריאה קודמת:

שם דייר: זמני ישראל
 שם אתר: יד הנדיב ירושלים

לקוח/ה נכבד/ה, אנו מתכבדים להגיש את חישוב צריכת החשמל לתקופה 21/03/23 - 22/02/23:

זמני ישראל - 6 - 81033502 (3x25)

סוג תעריף	סוג צריכה	קריאה קודמת	קריאה נוכחית	סה"כ צריכה בקוט"ש	מחיר לקוט"ש בא"ג	סה"כ לתשלום
פרטי חשבון עבור תאריכים:						
777	פסגה	22/02/23	28/02/23	46.00	90.04	41.42 ₪
778	גבע	14,041.20	14,055.10	13.90	48.24	6.71 ₪
779	שפל	37,789.60	37,951.70	162.10	38.63	62.62 ₪
פרטי חשבון עבור תאריכים:						
777	פסגה	43,221.70	43,559.80	338.10	44.17	149.34 ₪
778	גבע	14,055.10	14,147.40	92.30	47.25	43.61 ₪
779	שפל	37,951.70	38,159.90	208.20	39.55	82.34 ₪

סה"כ לדייר:

פסגה	גבע	שפל	סה"כ	שיא ביקוש
384.10	106.20	370.30	860.60	5.20
190.76 ₪	50.32 ₪	144.96 ₪	386.04 ₪	

סה"כ צריכה
 סה"כ לתשלום

210.98 ₪	תשלום קבוע תשלום עבור גודל חיבור בKVA (3x25) סה"כ מע"מ 17.00%	סה"כ לתשלום
4.49 ₪		
601.50 ₪		
102.26 ₪		
703.76 ₪	כולל מע"מ	

התפלגות חיוב בש"ח לפי תע"ז

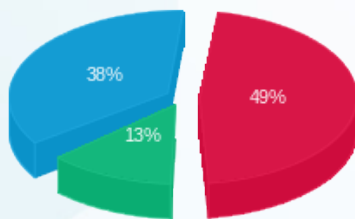

פסגה (190.76 ₪) 49%
 גבע (50.32 ₪) 13%
 שפל (144.96 ₪) 38%

הסטוריית צריכה בקוט"ש

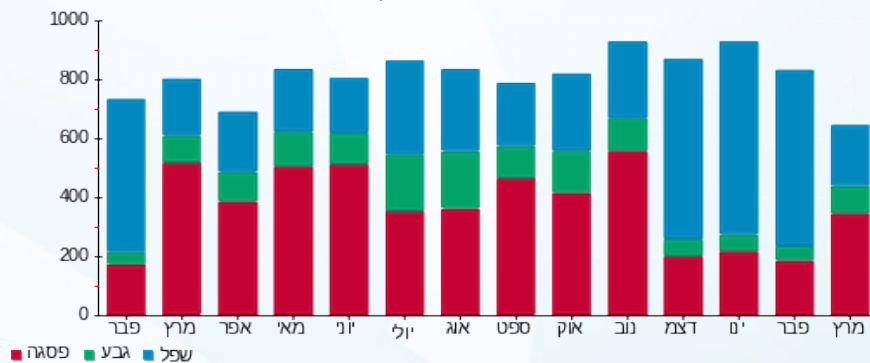

23/03/23 תאריך הפקה:
 21/03/23 תאריך קריאה נוכחית:
 22/02/23 תאריך קריאה קודמת:

שם דייר: משרד עו"ד אמיר קדרי קומה 2 מערב
 שם אתר: יד הנדיב ירושלים

לקוח/ה נכבד/ה, אנו מתכבדים להגיש את חישוב צריכת החשמל לתקופה 21/03/23 - 22/02/23:

משרד עו"ד אמיר קדרי קומה 2 מערב - 5 - 81033502(3x25)

סוג תעריף	סוג צריכה	קריאה קודמת	קריאה נוכחית	סה"כ צריכה בקוט"ש	מחיר לקוט"ש בא"ג	סה"כ לתשלום
פרטי חשבון עבור תאריכים:						
777	פסגה	22/02/23	28/02/23	113.10	90.04	101.84 ₪
778	גבע	25,098.70	25,122.70	24.00	48.24	11.58 ₪
779	שפל	74,715.90	75,056.60	340.70	38.63	131.61 ₪
פרטי חשבון עבור תאריכים:						
777	פסגה	120,671.60	121,629.80	958.20	44.17	423.24 ₪
778	גבע	25,122.70	25,230.60	107.90	47.25	50.98 ₪
779	שפל	75,056.60	75,272.90	216.30	39.55	85.55 ₪

סה"כ לדייר:

פסגה	גבע	שפל	סה"כ	שיא ביקוש
1,071.30	131.90	557.00	1,760.20	18.00
₪ 525.07	₪ 62.56	₪ 217.16	₪ 804.79	

סה"כ צריכה
 סה"כ לתשלום

210.98 ₪	תשלום קבוע תשלום עבור גודל חיבור בKVA (3x25) סה"כ מע"מ 17.00%	סה"כ לתשלום
4.49 ₪		
1,020.26 ₪		
173.44 ₪		
1,193.70 ₪	כולל מע"מ	

התפלגות חיוב בש"ח לפי תעו"ז

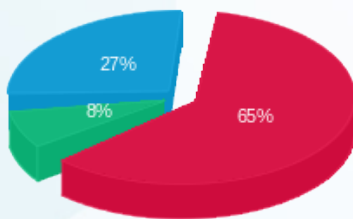

פסגה (₪ 525.07)
 גבע (₪ 62.56)
 שפל (₪ 217.16)

הסטוריית צריכה בקוט"ש

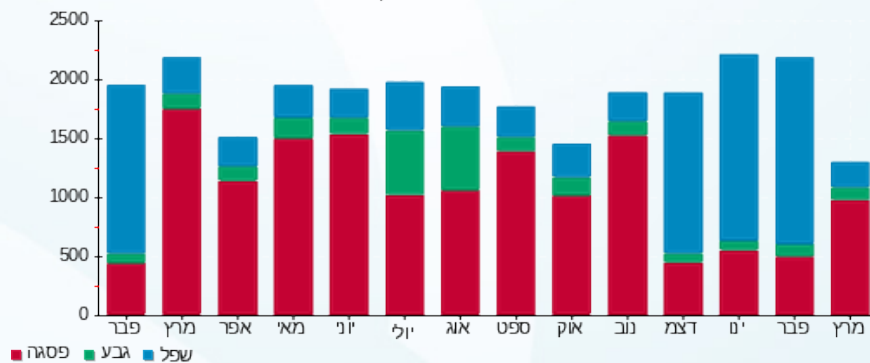



23/03/23 תאריך הפקה:
 21/03/23 תאריך קריאה נוכחית:
 22/02/23 תאריך קריאה קודמת:

שם דייר: ספקטור קומה 1 מערב
 שם אתר: יד הנדיב ירושלים

לקוח/ה נכבד/ה, אנו מתכבדים להגיש את חישוב צריכת החשמל לתקופה 22/02/23 - 21/03/23:

ספקטור קומה 1 מערב - 1 - 81033502(3x25)

סוג תעריף	סוג צריכה	קריאה קודמת	קריאה נוכחית	סה"כ צריכה בקוט"ש	מחיר לקוט"ש בא"ג	סה"כ לתשלום
פרטי חשבון עבור תאריכים:						
777	פסגה	22/02/23	28/02/23	60.30	90.04	54.29 ₪
778	גבע	20,721.60	20,740.70	19.10	48.24	9.21 ₪
779	שפל	55,690.00	55,894.60	204.60	38.63	79.04 ₪
פרטי חשבון עבור תאריכים:						
777	פסגה	01/03/23	21/03/23	534.40	44.17	236.04 ₪
778	גבע	20,740.70	20,840.90	100.20	47.25	47.34 ₪
779	שפל	55,894.60	56,076.10	181.50	39.55	71.78 ₪

סה"כ לדייר:

פסגה	גבע	שפל	סה"כ	שיא ביקוש
594.70	119.30	386.10	1,100.10	9.80
₪ 290.34	₪ 56.56	₪ 150.82	₪ 497.72	

סה"כ צריכה
 סה"כ לתשלום

210.98 ₪	תשלום קבוע תשלום עבור גודל חיבור בKVA (3x25) סה"כ מע"מ 17.00%	סה"כ לתשלום
4.49 ₪		
713.18 ₪		
121.24 ₪		
834.42 ₪	כולל מע"מ	

התפלגות חיוב בש"ח לפי תעו"ז

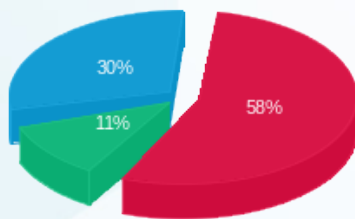

פסגה (290.34 ₪) 58%
 גבע (56.56 ₪) 11%
 שפל (150.82 ₪) 30%

הסטוריית צריכה בקוט"ש

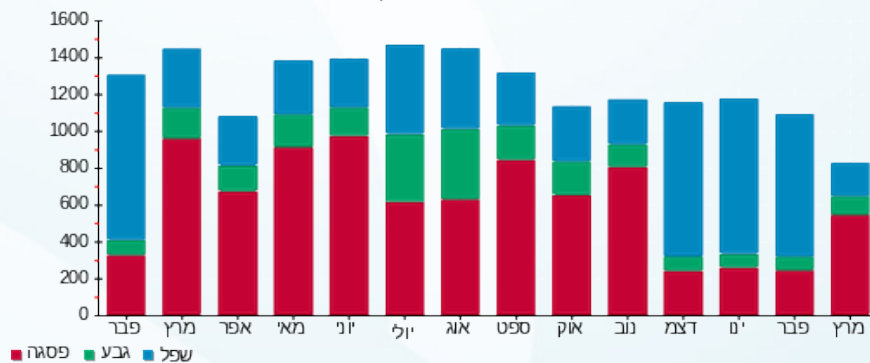



23/03/23 תאריך הפקה:
 21/03/23 תאריך קריאה נוכחית:
 22/02/23 תאריך קריאה קודמת:

שם דייר: פונד יפה קומה 1 מזרח
 שם אתר: יד הנדיב ירושלים

לקוח/ה נכבד/ה, אנו מתכבדים להגיש את חישוב צריכת החשמל לתקופה 22/02/23 - 21/03/23:

פונד יפה קומה 1 מזרח - 2 - (3x25)81033502

סוג תעריף	סוג צריכה	קריאה קודמת	קריאה נוכחית	סה"כ צריכה בקוט"ש	מחיר לקוט"ש בא"ג	סה"כ לתשלום
פרטי חשבון עבור תאריכים:						
777	פסגה	22/02/23	28/02/23	65.80	90.04	74,916.40
778	גבע	24,896.10	24,919.80	23.70	48.24	74,850.60
779	שפל	64,299.70	64,506.50	206.80	38.63	24,919.80
פרטי חשבון עבור תאריכים:						
777	פסגה	01/03/23	21/03/23	579.20	44.17	75,495.60
778	גבע	24,919.80	25,039.10	119.30	47.25	74,916.40
779	שפל	64,506.50	64,772.00	265.50	39.55	24,919.80
						64,506.50

סה"כ לדייר:

שיא ביקוש	סה"כ	שפל	גבע	פסגה
7.60	1,260.30	472.30	143.00	645.00
	567.77 ₪	184.89 ₪	67.80 ₪	315.08 ₪

סה"כ צריכה
 סה"כ לתשלום

210.98 ₪	תשלום קבוע תשלום עבור גודל חיבור בKVA (3x25) סה"כ מע"מ 17.00%	סה"כ לתשלום
4.49 ₪		
783.24 ₪		
133.15 ₪		
916.39 ₪		כולל מע"מ

התפלגות חיוב בש"ח לפי תעו"ז

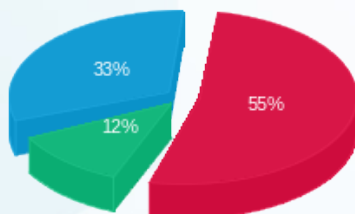

פסגה (315.08 ₪)
 גבע (67.80 ₪)
 שפל (184.89 ₪)

הסטוריית צריכה בקוט"ש

