

26/03/23 תאריך הפקדה:  
 22/03/23 תאריך קריאה נוכחית:  
 23/02/23 תאריך קריאה קודמת:

שם דייר: \*בנין 1 - דירה 1261 קנפו שלום בעל דירה  
 שם אתר: בתי אלמוג אילת (פרטיים)

לקוח/ה נכבד/ה, אנו מתכבדים להגיש את חישוב צריכת החשמל לתקופה 22/03/23 - 23/02/23:

בנין 1 - דירה 1261 קנפו שלום בעל דירה - 18 - 00023164 (0x0)

סוג תעריף	סוג צריכה	קריאה קודמת	קריאה נוכחית	סה"כ צריכה בקוט"ש	מחיר לקוט"ש בא"ג	סה"כ לתשלום
פרטי חשבון עבור תאריכים:		23/02/23	22/03/23			
999		75,011.96	75,048.92	36.97	52.61	19.45 ₪

סה"כ לדייר:

סה"כ	שיא ביקוש
36.97	0.75
19.45 ₪	

20.96 ₪	תשלום קבוע	
0.00 ₪	תשלום עבור גודל חיבור בKVA (0x0)	
40.41 ₪	סה"כ לתשלום	לא כולל מע"מ

התפלגות חיוב בש"ח לפי תעו"ז

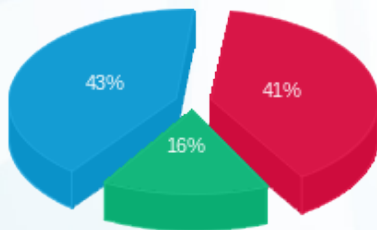

פסגה (7.97 ₪) ■  
 גבע (3.14 ₪) ■  
 שפל (8.34 ₪) ■

הסטוריית צריכה בקוט"ש

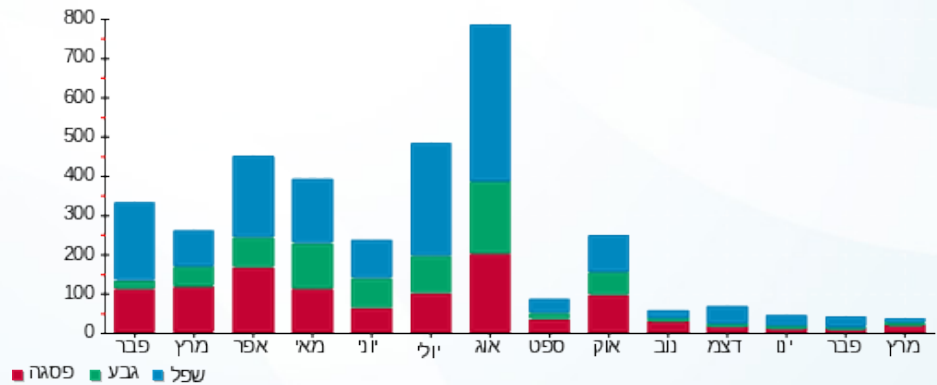

26/03/23

תאריך הפקה:

שם דייר: בנין 1 - דירה 1031 אזיקרי משאבי אנוש בע"מ  
שם אתר: בתי אלמוג אילת (פרטיים)

22/03/23

תאריך קריאה נוכחי:

23/02/23

תאריך קריאה קודמת:

לקוח/ה נכבד/ה, אנו מתכבדים להגיש את חישוב צריכת החשמל לתקופה 22/03/23 - 23/02/23:

בנין 1 - דירה 1031 אזיקרי משאבי אנוש בע"מ - 7 - 00023164 (0x0)

סוג תעריף	סוג צריכה	קריאה קודמת	קריאה נוכחית	סה"כ צריכה בקוט"ש	מחיר לקוט"ש בא"ג	סה"כ לתשלום
פרטי חשבון עבור תאריכים:		23/02/23	22/03/23			
999		74,074.61	74,209.41	134.80	52.61	70.92 ₪

סה"כ לדייר:

שיא ביקוש	סה"כ
2.86	134.80
	70.92 ₪

20.96 ₪	תשלום קבוע	
0.00 ₪	תשלום עבור גודל חיבור בKVA (0x0)	
91.88 ₪	סה"כ לתשלום	לא כולל מע"מ

התפלגות חיוב בש"ח לפי תעו"ז

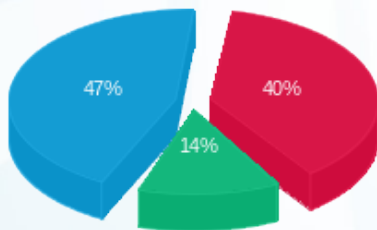

- פסגה (28.21 ₪)
- גבע (9.73 ₪)
- שפל (32.98 ₪)

הסטוריית צריכה בקוט"ש

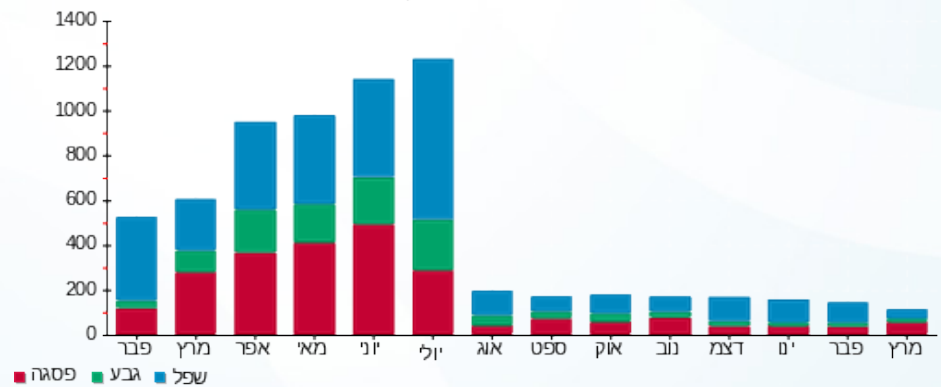

26/03/23 תאריך הפקה:  
 22/03/23 תאריך קריאה נוכחי:  
 23/02/23 תאריך קריאה קודמת:

שם דייר: בנין 1 - דירה 1061 רותם חזן ואברהם קריספין  
 שם אתר: בתי אלמוג אילת (פרטיים)

לקוח/ה נכבד/ה, אנו מתכבדים להגיש את חישוב צריכת החשמל לתקופה 22/03/23 - 23/02/23:

בנין 1 - דירה 1061 רותם חזן ואברהם קריספין - 4 - 00023164(0x0)

סוג תעריף	סוג צריכה	קריאה קודמת	קריאה נוכחית	סה"כ צריכה בקוט"ש	מחיר לקוט"ש בא"ג	סה"כ לתשלום
פרטי חשבון עבור תאריכים:		23/02/23	22/03/23			
999		44,129.84	44,206.50	76.66	52.61	40.33 ₪

סה"כ לדייר:

שיא ביקוש	סה"כ
2.74	76.66
	40.33 ₪

20.96 ₪	תשלום קבוע	
0.00 ₪	תשלום עבור גודל חיבור ב-KVA (0x0)	
61.29 ₪	סה"כ לתשלום	לא כולל מע"מ

התפלגות חיוב בש"ח לפי תעו"ז

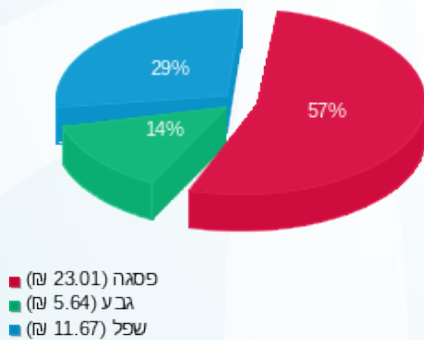

הסטוריית צריכה בקוט"ש

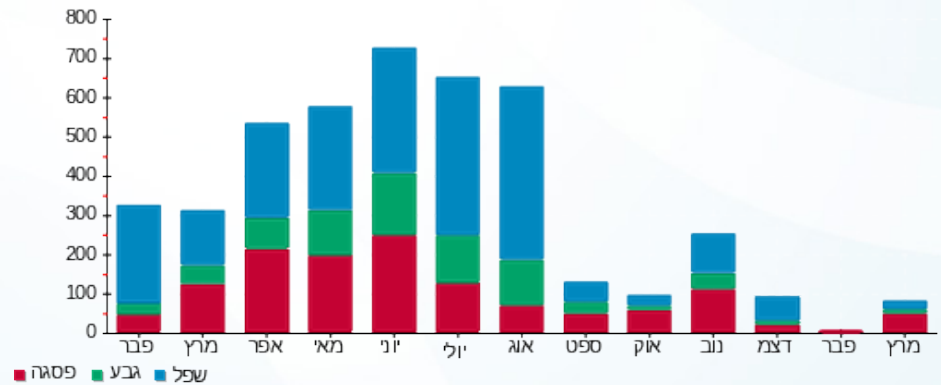

26/03/23

תאריך הפקה:

שם דייר: בניין 1 - דירה 1111 א-טים פתרונות אבטחה בע"מ  
שם אתר: בתי אלמוג אילת (פרטיים)

22/03/23

תאריך קריאה נוכחי:

23/02/23

תאריך קריאה קודמת:

לקוח/ה נכבד/ה, אנו מתכבדים להגיש את חישוב צריכת החשמל לתקופה 22/03/23 - 23/02/23:

בניין 1 - דירה 1111 א-טים פתרונות אבטחה בע"מ - 16 - 00023164 (0x0)

סוג תעריף	סוג צריכה	קריאה קודמת	קריאה נוכחית	סה"כ צריכה בקוט"ש	מחיר לקוט"ש בא"ג	סה"כ לתשלום
פרטי חשבון עבור תאריכים:		23/02/23	22/03/23			
999		37,342.08	37,621.88	279.80	52.61	147.20 ₪

סה"כ לדייר:

סה"כ	שיא ביקוש
279.80	4.23
147.20 ₪	

תשלום קבוע	תשלום עבור גודל חיבור ב KVA (0x0)	סה"כ לתשלום	לא כולל מע"מ
20.96 ₪	0.00 ₪	168.16 ₪	

התפלגות חיוב בש"ח לפי תעו"ז

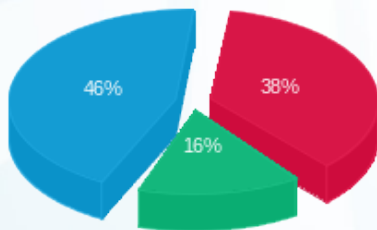

פסגה (₪ 55.60)  
גבע (₪ 23.35)  
שפל (₪ 68.25)

הסטוריית צריכה בקוט"ש

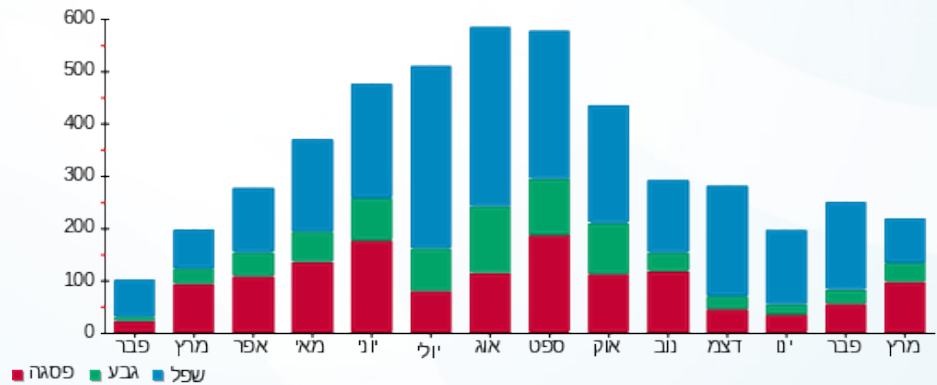

26/03/23 תאריך הפקה:  
 22/03/23 תאריך קריאה נוכחי:  
 23/02/23 תאריך קריאה קודמת:

שם דייר: בנין 1 - דירה 1112 כהן ציון  
 שם אתר: בתי אלמוג אילת (פרטיים)

לקוח/ה נכבד/ה, אנו מתכבדים להגיש את חישוב צריכת החשמל לתקופה 22/03/23 - 23/02/23:

בנין 1 - דירה 1112 כהן ציון - 16 - 00023164(0x0)

סוג תעריף	סוג צריכה	קריאה קודמת	קריאה נוכחית	סה"כ צריכה בקוט"ש	מחיר לקוט"ש בא"ג	סה"כ לתשלום
פרטי חשבון עבור תאריכים:						
999		23/02/23	22/03/23	37,621.88	52.61	147.20 ₪

ציבורי

סוג תעריף	הערה	סה"כ לתשלום
ציבורי		33.89 ₪

סה"כ לדייר:

שיא ביקוש	סה"כ
4.23	279.80
	181.09 ₪

20.96 ₪	תשלום קבוע	
0.00 ₪	תשלום עבור גודל חיבור בKVA (0x0)	
202.05 ₪	סה"כ לתשלום	לא כולל מע"מ

התפלגות חיוב בש"ח לפי תעו"ז

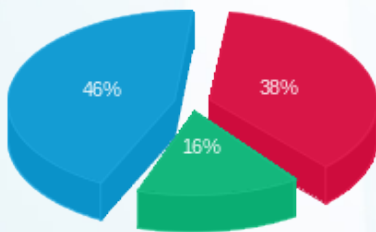

פסגה (55.60 ₪) ■  
 גבע (23.35 ₪) ■  
 שפל (68.25 ₪) ■

הסטוריית צריכה בקוט"ש

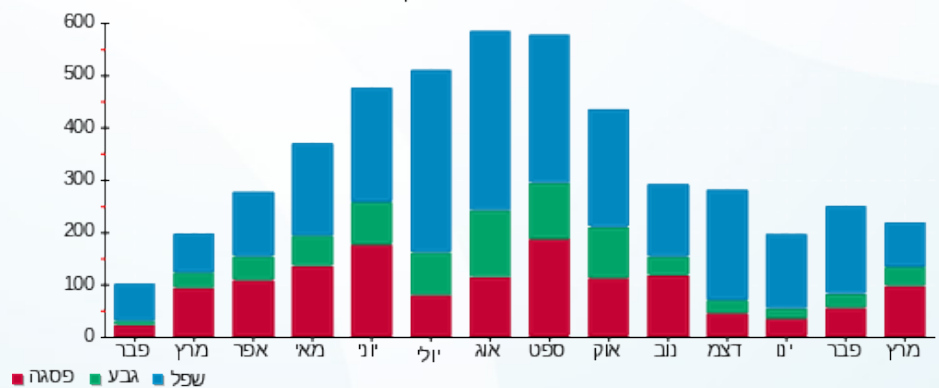

26/03/23 תאריך הפקה:  
 22/03/23 תאריך קריאה נוכחית:  
 23/02/23 תאריך קריאה קודמת:

שם דייר: בנין 1 - דירה 1211 שופרסל  
 שם אתר: בתי אלמוג אילת (פרטיים)

לקוח/ה נכבד/ה, אנו מתכבדים להגיש את חישוב צריכת החשמל לתקופה 22/03/23 - 23/02/23:

בנין 1 - דירה 1211 שופרסל - 23 - 00023164(0x0)

סוג תעריף	סוג צריכה	קריאה קודמת	קריאה נוכחית	סה"כ צריכה בקוט"ש	מחיר לקוט"ש בא"ג	סה"כ לתשלום
פרטי חשבון עבור תאריכים:		23/02/23	22/03/23			
999		37,393.79	37,427.86	34.07	52.61	17.92 ₪

סה"כ לדייר:

שיא ביקוש	סה"כ
0.90	34.07
	17.92 ₪

20.96 ₪	תשלום קבוע	
0.00 ₪	תשלום עבור גודל חיבור בKVA (0x0)	
38.88 ₪	סה"כ לתשלום	לא כולל מע"מ

התפלגות חיוב בש"ח לפי תעו"ז

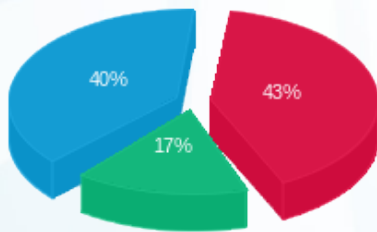

פסגה (7.72 ₪) ■  
 גבע (3.00 ₪) ■  
 שפל (7.20 ₪) ■

הסטוריית צריכה בקוט"ש

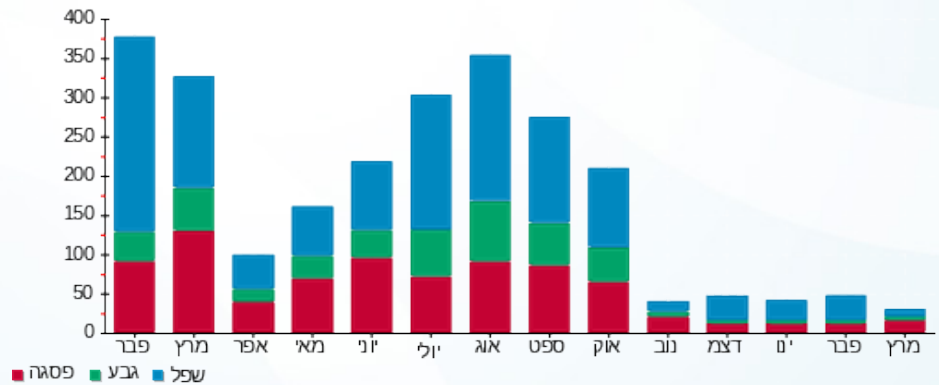



26/03/23

תאריך הפקה:

**שם דייר:** בנין 1 - דירה 1271 פחימה אבי וגילה - בעל דירה  
**שם אתר:** בתי אלמוג אילת (פרטיים)

22/03/23

תאריך קריאה נוכחי:

23/02/23

תאריך קריאה קודמת:

**לקוח/ה נכבד/ה, אנו מתכבדים להגיש את חישוב צריכת החשמל לתקופה 22/03/23 - 23/02/23:**

**בנין 1 - דירה 1271 פחימה אבי וגילה - בעל דירה - 24 - 00023164(0x0)**

סוג תעריף	סוג צריכה	קריאה קודמת	קריאה נוכחית	סה"כ צריכה בקוט"ש	מחיר לקוט"ש בא"ג	סה"כ לתשלום
פרטי חשבון עבור תאריכים:		23/02/23	22/03/23			
999		53,255.01	53,320.71	65.70	52.61	34.57 ₪

**ציבורי**

סוג תעריף	הערה	סה"כ לתשלום
ציבורי		86.64 ₪

**סה"כ לדייר:**

שיא ביקוש	סה"כ
0.45	65.70
	121.21 ₪

20.96 ₪	<b>תשלום קבוע</b>	
0.00 ₪	<b>תשלום עבור גודל חיבור בKVA (0x0)</b>	
142.17 ₪	<b>סה"כ לתשלום</b>	<b>לא כולל מע"מ</b>



26/03/23

תאריך הפקה:

שם דייר: בנין 1 - דירה 1311 שיון זייד שפא וטלחה  
שם אתר: בתי אלמוג אילת (פרטיים)

22/03/23

תאריך קריאה נוכחי:

23/02/23

תאריך קריאה קודמת:

לקוח/ה נכבד/ה, אנו מתכבדים להגיש את חישוב צריכת החשמל לתקופה 22/03/23 - 23/02/23:

בנין 1 - דירה 1311 שיון זייד שפא וטלחה - 1 - 00023164 (0x0)

סוג תעריף	סוג צריכה	קריאה קודמת	קריאה נוכחית	סה"כ צריכה בקוט"ש	מחיר לקוט"ש בא"ג	סה"כ לתשלום
פרטי חשבון עבור תאריכים:		23/02/23	22/03/23			
999		93,360.97	93,672.34	311.38	52.61	163.82 ₪

ציבורי

סוג תעריף	הערה	סה"כ לתשלום
ציבורי		57.33 ₪

סה"כ לדייר:

שיא ביקוש	סה"כ
3.53	311.38
	221.15 ₪

20.96 ₪	תשלום קבוע	
0.00 ₪	תשלום עבור גודל חיבור בKVA (0x0)	
242.11 ₪	סה"כ לתשלום	לא כולל מע"מ

התפלגות חיוב בש"ח לפי תעו"ז

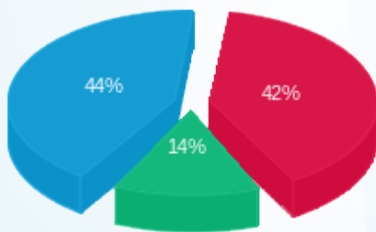

פסגה (68.49 ₪)  
גבע (23.00 ₪)  
שפל (72.33 ₪)

הסטוריית צריכה בקוט"ש

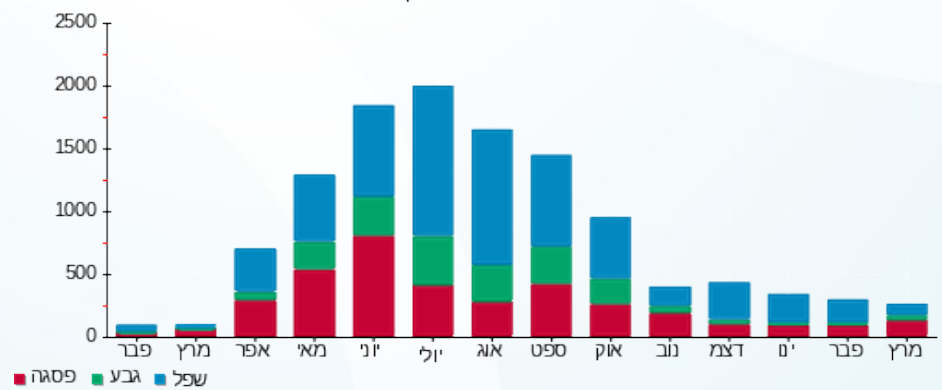



26/03/23

תאריך הפקה:

שם דייר: בניין 1 - דירה 1331 רותם חזן ואברהם קריספין  
שם אתר: בתי אלמוג אילת (פרטיים)

22/03/23

תאריך קריאה נוכחי:

23/02/23

תאריך קריאה קודמת:

לקוח/ה נכבד/ה, אנו מתכבדים להגיש את חישוב צריכת החשמל לתקופה 22/03/23 - 23/02/23:

בניין 1 - דירה 1331 רותם חזן ואברהם קריספין - 3 - 00023164(0x0)

סוג תעריף	סוג צריכה	קריאה קודמת	קריאה נוכחית	סה"כ צריכה בקוט"ש	מחיר לקוט"ש בא"ג	סה"כ לתשלום
פרטי חשבון עבור תאריכים:		23/02/23	22/03/23			
999		80,217.46	80,394.37	176.91	52.61	93.07 ₪

סה"כ לדייר:

סה"כ	שיא ביקוש
176.91	4.54
93.07 ₪	

20.96 ₪	תשלום קבוע	
0.00 ₪	תשלום עבור גודל חיבור בKVA (0x0)	
114.03 ₪	סה"כ לתשלום	לא כולל מע"מ

התפלגות חיוב בש"ח לפי תעו"ז

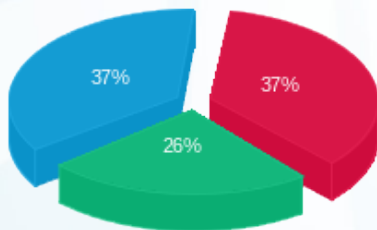

פסגה (ש"ח 34.44)  
גבע (ש"ח 23.85)  
שפל (ש"ח 34.78)

הסטוריית צריכה בקוט"ש

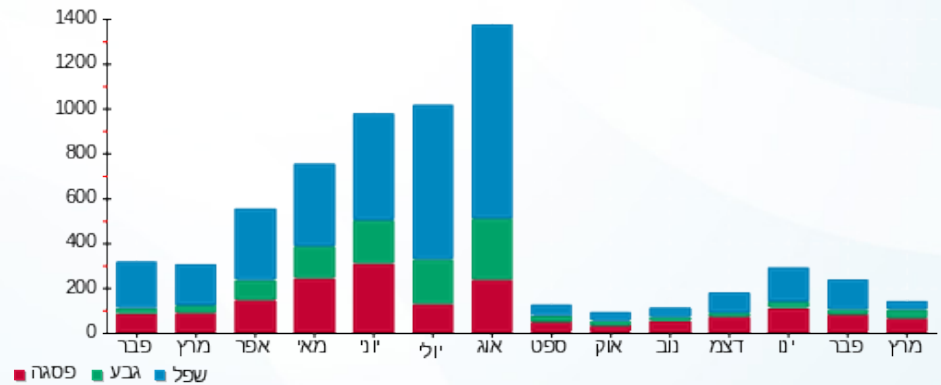

26/03/23 תאריך הפקה:  
 22/03/23 תאריך קריאה נוכחי:  
 23/02/23 תאריך קריאה קודמת:

שם דייר: בנין 2 - דירה 2011 א-טים פתרונות אבטחה בע"מ  
 שם אתר: בתי אלמוג אילת (פרטיים)

לקוח/ה נכבד/ה, אנו מתכבדים להגיש את חישוב צריכת החשמל לתקופה 22/03/23 - 23/02/23:

בנין 2 - דירה 2011 א-טים פתרונות אבטחה בע"מ - 1 - 00023145 (0x0)

סוג תעריף	סוג צריכה	קריאה קודמת	קריאה נוכחית	סה"כ צריכה בקוט"ש	מחיר לקוט"ש בא"ג	סה"כ לתשלום
פרטי חשבון עבור תאריכים:		23/02/23	22/03/23			
999		64,832.65	65,080.86	248.21	52.61	130.58 ₪

סה"כ לדייר:

שיא ביקוש	סה"כ
3.95	248.21
	130.58 ₪

20.96 ₪	תשלום קבוע	
0.00 ₪	תשלום עבור גודל חיבור ב-KVA (0x0)	
151.54 ₪	סה"כ לתשלום	לא כולל מע"מ

התפלגות חיוב בש"ח לפי תעו"ז

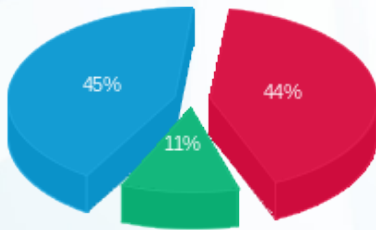

פסגה (57.26 ₪)  
 גבע (14.84 ₪)  
 שפל (58.48 ₪)

הסטוריית צריכה בקוט"ש

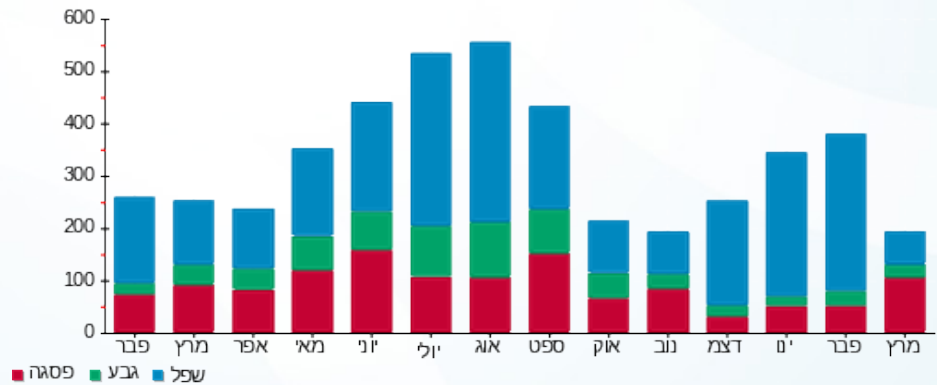



26/03/23 תאריך הפקה:  
 22/03/23 תאריך קריאה נוכחית:  
 23/02/23 תאריך קריאה קודמת:

**שם דייר:** בניין 2 - דירה 2071-2072 ניסים להב  
**שם אתר:** בתי אלמוג אילת (פרטיים)

**לקוח/ה נכבד/ה, אנו מתכבדים להגיש את חישוב צריכת החשמל לתקופה 22/03/23 - 23/02/23:**

**בניין 2 - דירה 2071-2072 ניסים להב - 7 - 00023145(0x0)**

סוג תעריף	סוג צריכה	קריאה קודמת	קריאה נוכחית	סה"כ צריכה בקוט"ש	מחיר לקוט"ש בא"ג	סה"כ לתשלום
פרטי חשבון עבור תאריכים:		23/02/23	22/03/23			
999		90,107.18	90,290.31	183.13	52.61	96.34 ₪

**ציבורי**

סוג תעריף	הערה	סה"כ לתשלום
ציבורי		82.60 ₪

**סה"כ לדייר:**

שיא ביקוש	סה"כ
3.45	183.13
	178.94 ₪

20.96 ₪	<b>תשלום קבוע</b>	
0.00 ₪	<b>תשלום עבור גודל חיבור בKVA (0x0)</b>	
199.90 ₪	<b>סה"כ לתשלום</b>	<b>לא כולל מע"מ</b>



26/03/23 תאריך הפקדה:  
 22/03/23 תאריך קריאה נוכחית:  
 23/02/23 תאריך קריאה קודמת:

שם דייר: בנין 2 - דירה 2121 לרי גיבונור  
 שם אתר: בתי אלמוג אילת (פרטיים)

לקוח/ה נכבד/ה, אנו מתכבדים להגיש את חישוב צריכת החשמל לתקופה 22/03/23 - 23/02/23:

בנין 2 - דירה 2121 לרי גיבונור - 9 - 00023145(0x0)

סוג תעריף	סוג צריכה	קריאה קודמת	קריאה נוכחית	סה"כ צריכה בקוט"ש	מחיר לקוט"ש בא"ג	סה"כ לתשלום
פרטי חשבון עבור תאריכים:		23/02/23	22/03/23			
999		55,876.91	55,901.21	24.30	52.61	12.78 ₪

ציבורי

סוג תעריף	הערה	סה"כ לתשלום
ציבורי		48.47 ₪

סה"כ לדייר:

שיא ביקוש	סה"כ
0.09	24.30
	61.25 ₪

20.96 ₪	תשלום קבוע	
0.00 ₪	תשלום עבור גודל חיבור בKVA (0x0)	
82.21 ₪	סה"כ לתשלום	לא כולל מע"מ

התפלגות חיוב בש"ח לפי תעו"ז

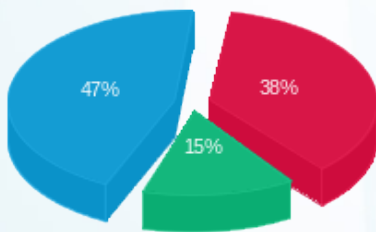

פסגה (4.88 ₪)  
 גבע (1.90 ₪)  
 שפל (6.01 ₪)

הסטוריית צריכה בקוט"ש

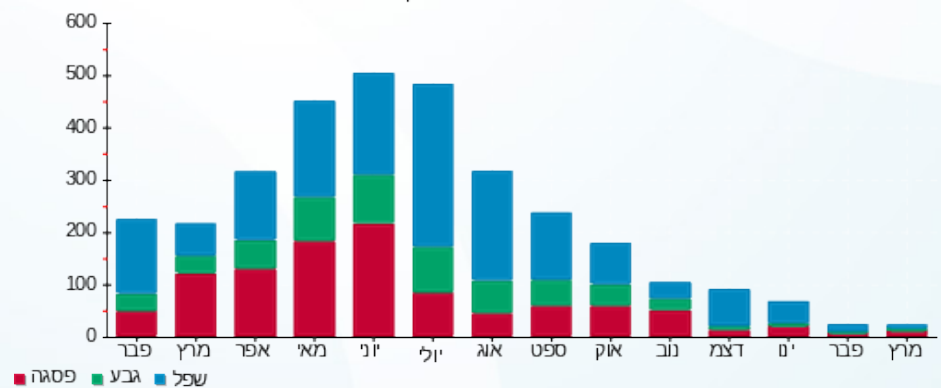



26/03/23 תאריך הפקה:  
 22/03/23 תאריך קריאה נוכחית:  
 23/02/23 תאריך קריאה קודמת:

שם דייר: בניין 2 - דירה 2152 כהן מיכאל מכלוף  
 שם אתר: בתי אלמוג אילת (פרטיים)

לקוח/ה נכבד/ה, אנו מתכבדים להגיש את חישוב צריכת החשמל לתקופה 22/03/23 - 23/02/23:

בניין 2 - דירה 2152 כהן מיכאל מכלוף - 12 - (0x0)00023145

סוג תעריף	סוג צריכה	קריאה קודמת	קריאה נוכחית	סה"כ צריכה בקוט"ש	מחיר לקוט"ש בא"ג	סה"כ לתשלום
פרטי חשבון עבור תאריכים:		23/02/23	22/03/23			
999		64,062.74	64,244.85	182.11	52.61	95.81 ₪

ציבורי

סוג תעריף	הערה	סה"כ לתשלום
ציבורי		40.52 ₪

סה"כ לדייר:

שיא ביקוש	סה"כ
4.26	182.11
	136.33 ₪

20.96 ₪	תשלום קבוע	
0.00 ₪	תשלום עבור גודל חיבור בKVA (0x0)	
157.29 ₪	סה"כ לתשלום	לא כולל מע"מ





26/03/23

תאריך הפקה:

**שם דייר:** בניין 2 - דירה 2161 - 2162 סדן נפתלי ואורנה  
**שם אתר:** בתי אלמוג אילת (פרטיים)

22/03/23

תאריך קריאה נוכחית:

23/02/23

תאריך קריאה קודמת:

**לקוח/ה נכבד/ה, אנו מתכבדים להגיש את חישוב צריכת החשמל לתקופה 22/03/23 - 23/02/23:**
**בניין 2 - דירה 2161 - 2162 סדן נפתלי ואורנה - 13 - 00023145(0x0)**

סוג תעריף	סוג צריכה	קריאה קודמת	קריאה נוכחית	סה"כ צריכה בקוט"ש	מחיר לקוט"ש בא"ג	סה"כ לתשלום
פרטי חשבון עבור תאריכים:		23/02/23	22/03/23			
999		105,550.008	105,823.02	273.02	52.61	143.63 ₪

**ציבורי**

סוג תעריף	הערה	סה"כ לתשלום
ציבורי		81.04 ₪

**סה"כ לדייר:**

שיא ביקוש	סה"כ
3.72	273.02
	224.67 ₪

20.96 ₪	<b>תשלום קבוע</b>	
0.00 ₪	<b>תשלום עבור גודל חיבור בKVA (0x0)</b>	
245.63 ₪	<b>סה"כ לתשלום</b>	<b>לא כולל מע"מ</b>



26/03/23

תאריך הפקה:

שם דייר: בנין 2 - דירה 2171 א-טים פתרונות אבטחה בע"מ  
שם אתר: בתי אלמוג אילת (פרטיים)

22/03/23

תאריך קריאה נוכחי:

23/02/23

תאריך קריאה קודמת:

לקוח/ה נכבד/ה, אנו מתכבדים להגיש את חישוב צריכת החשמל לתקופה 22/03/23 - 23/02/23:

בנין 2 - דירה 2171 א-טים פתרונות אבטחה בע"מ - 14 - 00023145 (0x0)

סוג תעריף	סוג צריכה	קריאה קודמת	קריאה נוכחית	סה"כ צריכה בקוט"ש	מחיר לקוט"ש בא"ג	סה"כ לתשלום
פרטי חשבון עבור תאריכים:		23/02/23	22/03/23			
999		57,010.27	57,324.48	314.21	52.61	165.31 ₪

סה"כ לדייר:

שיא ביקוש	סה"כ
5.09	314.21
	165.31 ₪

תשלום קבוע	תשלום עבור גודל חיבור בKVA (0x0)	סה"כ לתשלום	לא כולל מע"מ
20.96 ₪	0.00 ₪	186.27 ₪	

התפלגות חיוב בש"ח לפי תעו"ז

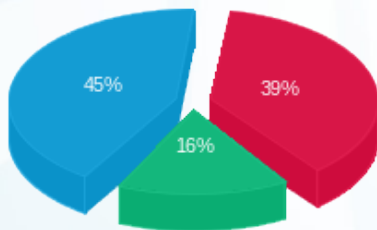

פסגה (₪ 64.48)  
גבע (₪ 27.21)  
שפל (₪ 73.61)

הסטוריית צריכה בקוט"ש

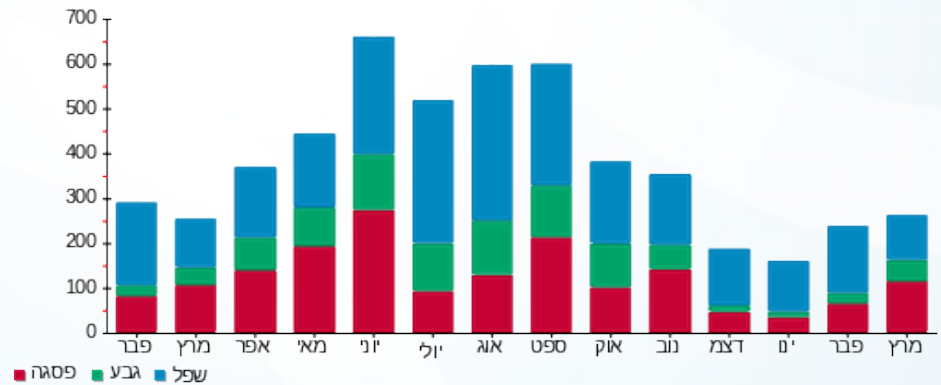

26/03/23

תאריך הפקה:

שם דייר: בניין 2 - דירה 2172 קאי תכנון וביצוע בע"מ  
שם אתר: בתי אלמוג אילת (פרטיים)

22/03/23

תאריך קריאה נוכחי:

23/02/23

תאריך קריאה קודמת:

לקוח/ה נכבד/ה, אנו מתכבדים להגיש את חישוב צריכת החשמל לתקופה 22/03/23 - 23/02/23:

בניין 2 - דירה 2172 קאי תכנון וביצוע בע"מ - 14 - 00023145 (0x0)

סוג תעריף	סוג צריכה	קריאה קודמת	קריאה נוכחית	סה"כ צריכה בקוט"ש	מחיר לקוט"ש בא"ג	סה"כ לתשלום
פרטי חשבון עבור תאריכים:		23/02/23	22/03/23			
999		57,010.27	57,324.48	314.21	52.61	165.31 ₪

ציבורי

סוג תעריף	הערה	סה"כ לתשלום
ציבורי		33.89 ₪

סה"כ לדייר:

שיא ביקוש	סה"כ
5.09	314.21
	199.20 ₪

תשלום קבוע	תשלום עבור גודל חיבור בKVA (0x0)	סה"כ לתשלום	לא כולל מע"מ
20.96 ₪	0.00 ₪	220.16 ₪	

התפלגות חיוב בש"ח לפי תעו"ז

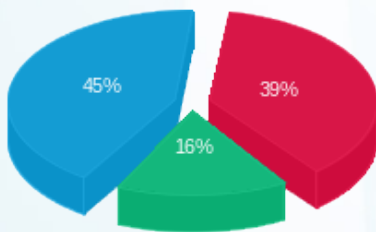

פסגה (64.48 ₪)  
גבע (27.21 ₪)  
שפל (73.61 ₪)

הסטוריית צריכה בקוט"ש

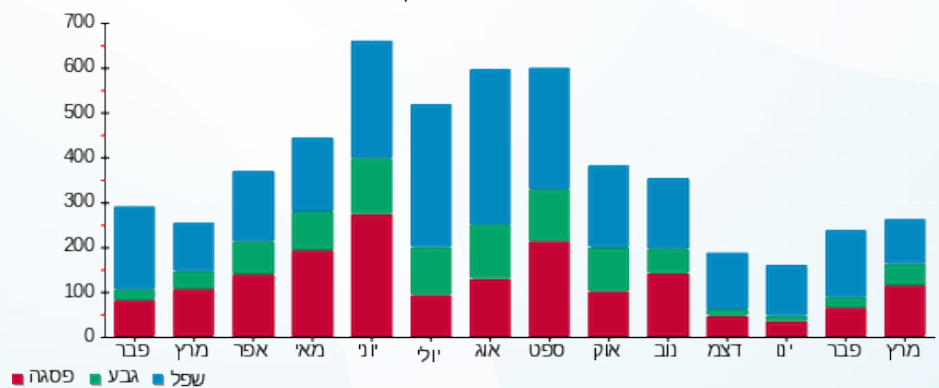

26/03/23 תאריך הפקה:  
 22/03/23 תאריך קריאה נוכחית:  
 23/02/23 תאריך קריאה קודמת:

שם דייר: בנין 2 - דירה 2251 שופרסל  
 שם אתר: בתי אלמוג אילת (פרטיים)

**לקוח/ה נכבד/ה, אנו מתכבדים להגיש את חישוב צריכת החשמל לתקופה 22/03/23 - 23/02/23:**

בנין 2 - דירה 2251 שופרסל - 19 - 00023145 (0x0)

סוג תעריף	סוג צריכה	קריאה קודמת	קריאה נוכחית	סה"כ צריכה בקוט"ש	מחיר לקוט"ש בא"ג	סה"כ לתשלום
פרטי חשבון עבור תאריכים:		23/02/23	22/03/23			
999		82,090.39	82,220.19	129.80	52.61	68.29 ₪

סה"כ לדייר:

שיא ביקוש	סה"כ
4.12	129.80
	68.29 ₪

20.96 ₪	<b>תשלום קבוע</b>	
0.00 ₪	<b>תשלום עבור גודל חיבור בKVA (0x0)</b>	
89.25 ₪	<b>סה"כ לתשלום</b>	<b>לא כולל מע"מ</b>

התפלגות חיוב בש"ח לפי תעו"ז

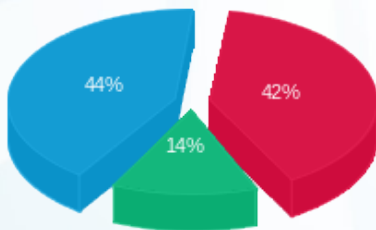

פסגה (28.72 ₪)  
 גבע (9.60 ₪)  
 שפל (29.97 ₪)

הסטוריית צריכה בקוט"ש

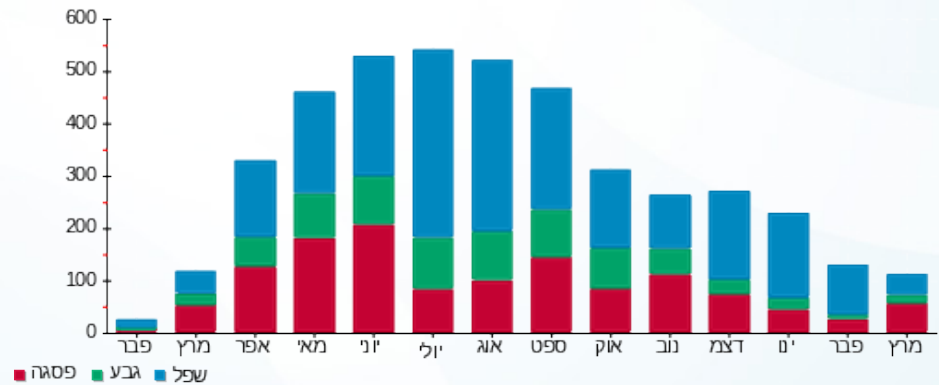



26/03/23

תאריך הפקה:

**שם דייר:** בניין 2 - דירה 2321 פנויה  
**שם אתר:** בתי אלמוג אילת (פרטיים)

22/03/23

תאריך קריאה נוכחית:

23/02/23

תאריך קריאה קודמת:

**לקוח/ה נכבד/ה, אנו מתכבדים להגיש את חישוב צריכת החשמל לתקופה 22/03/23 - 23/02/23:**
**בניין 2 - דירה 2321 פנויה - 23 - 00023145(0x0)**

סה"כ לתשלום	מחיר לקוט"ש בא"ג	סה"כ צריכה בקוט"ש	קריאה נוכחית	קריאה קודמת	סוג צריכה	סוג תעריף
			22/03/23	23/02/23	פרטי חשבון עבור תאריכים:	
₪ 90.80	52.61	172.59	76,485.68	76,313.09		999

**ציבורי**

סה"כ לתשלום	הערה
₪ 45.98	ציבורי

**סה"כ לדייר:**

שיא ביקוש	סה"כ
3.86	172.59
	₪ 136.78

₪ 20.96	<b>תשלום קבוע</b>	
₪ 0.00	<b>תשלום עבור גודל חיבור בKVA (0x0)</b>	
₪ 157.74	<b>סה"כ לתשלום</b>	<b>לא כולל מע"מ</b>



26/03/23 תאריך הפקה:  
 22/03/23 תאריך קריאה נוכחית:  
 23/02/23 תאריך קריאה קודמת:

שם דייר: בנין 5 - דירה 53 סוראני יניב  
 שם אתר: בתי אלמוג אילת (פרטיים)

לקוח/ה נכבד/ה, אנו מתכבדים להגיש את חישוב צריכת החשמל לתקופה 22/03/23 - 23/02/23:

בנין 5 - דירה 53 סוראני יניב - 13 - (0x0)15129206

סוג תעריף	סוג צריכה	קריאה קודמת	קריאה נוכחית	סה"כ צריכה בקוט"ש	מחיר לקוט"ש בא"ג	סה"כ לתשלום
פרטי חשבון עבור תאריכים:		23/02/23	22/03/23			
999		20,292.45	20,568.40	275.95	52.61	145.18 ₪

**ציבורי**

סוג תעריף	הערה	סה"כ לתשלום
ציבורי		37.39 ₪

**סה"כ לדייר:**

שיא ביקוש	סה"כ
4.00	275.95
	182.57 ₪

20.96 ₪	<b>תשלום קבוע</b>	
0.00 ₪	<b>תשלום עבור גודל חיבור בKVA (0x0)</b>	
203.53 ₪	<b>סה"כ לתשלום</b>	<b>לא כולל מע"מ</b>

התפלגות חיוב בש"ח לפי תעו"ז

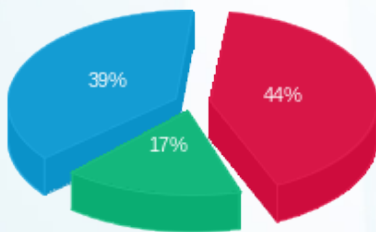

פסגה (63.34 ₪)  
 גבע (24.96 ₪)  
 שפל (56.87 ₪)

הסטוריית צריכה בקוט"ש

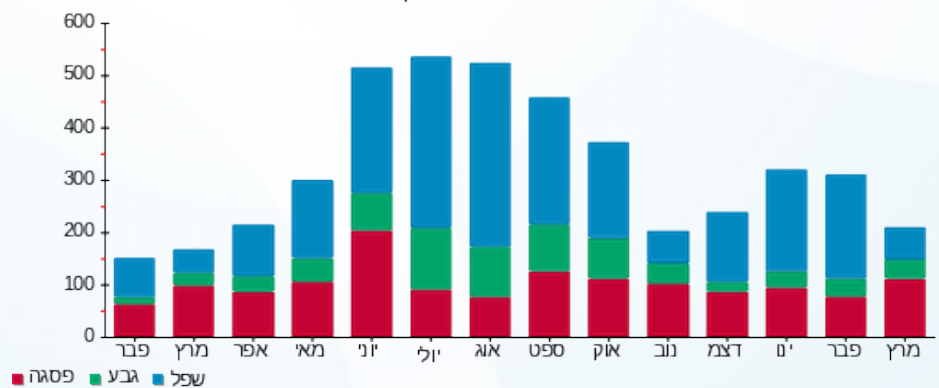



26/03/23 תאריך הפקה:  
 22/03/23 תאריך קריאה נוכחית:  
 23/02/23 תאריך קריאה קודמת:

שם דייר: בנין 5 - דירה 5311 עזיזה קורין מרים  
 שם אתר: בתי אלמוג אילת (פרטיים)

לקוח/ה נכבד/ה, אנו מתכבדים להגיש את חישוב צריכת החשמל לתקופה 22/03/23 - 23/02/23:

בנין 5 - דירה 5311 בוקאני אברהם - 7 - 15129206(0x0)

סה"כ לתשלום	מחיר לקוט"ש בא"ג	סה"כ צריכה בקוט"ש	קריאה נוכחית	קריאה קודמת	סוג צריכה	סוג תעריף
			22/03/23	23/02/23	פרטי חשבון עבור תאריכים:	
155.59 ₪	52.61	295.75	29,419.35	29,123.60		999

ציבורי

סה"כ לתשלום	הערה
57.33 ₪	ציבורי

סה"כ לדייר:

שיא ביקוש	סה"כ
3.87	295.75
	212.92 ₪

20.96 ₪	תשלום קבוע	
0.00 ₪	תשלום עבור גודל חיבור בKVA (0x0)	
233.88 ₪	סה"כ לתשלום	לא כולל מע"מ



26/03/23

תאריך הפקה:

שם דייר: בנין 5 - דירה 5322 רותם חזן וברהם קריספין  
שם אתר: בתי אלמוג אילת (פרטיים)

22/03/23

תאריך קריאה נוכחי:

23/02/23

תאריך קריאה קודמת:

לקוח/ה נכבד/ה, אנו מתכבדים להגיש את חישוב צריכת החשמל לתקופה 22/03/23 - 23/02/23:

בנין 5 - דירה 5322 רותם חזן וברהם קריספין - 8 - 15129206(0x0)

סוג תעריף	סוג צריכה	קריאה קודמת	קריאה נוכחית	סה"כ צריכה בקוט"ש	מחיר לקוט"ש בא"ג	סה"כ לתשלום
פרטי חשבון עבור תאריכים:		23/02/23	22/03/23			
999		26,234.28	26,426.38	192.10	52.61	101.06 ₪

סה"כ לדייר:

שיא ביקוש	סה"כ
4.24	192.10
	101.06 ₪

תשלום קבוע	תשלום עבור גודל חיבור בKVA (0x0)	סה"כ לתשלום	לא כולל מע"מ
20.96 ₪	0.00 ₪	122.02 ₪	

התפלגות חיוב בש"ח לפי תעו"ז

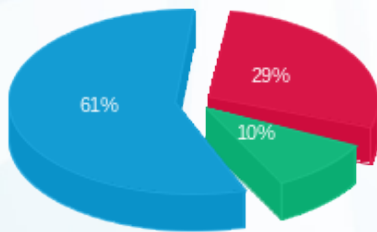

- פסגה (29.55 ₪)
- גבע (10.36 ₪)
- שפל (61.15 ₪)

הסטוריית צריכה בקוט"ש

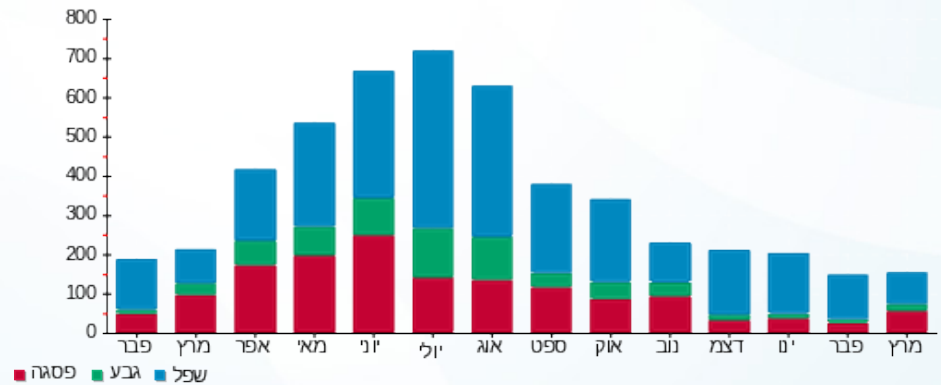



26/03/23

תאריך הפקה:

שם דייר: בנין 5 - דירה 5421 - 5422 - 5423 אסתר דיין  
שם אתר: בתי אלמוג אילת (פרטיים)

22/03/23

תאריך קריאה נוכחית:

23/02/23

תאריך קריאה קודמת:

לקוח/ה נכבד/ה, אנו מתכבדים להגיש את חישוב צריכת החשמל לתקופה 22/03/23 - 23/02/23:

בנין 5 - דירה 5421 - 5422 - 5423 אסתר דיין - 16 - (0x0)15129206

סוג תעריף	סוג צריכה	קריאה קודמת	קריאה נוכחית	סה"כ צריכה בקוט"ש	מחיר לקוט"ש בא"ג	סה"כ לתשלום
פרטי חשבון עבור תאריכים:		23/02/23	22/03/23			
999		62,768.85	63,446.55	677.70	52.61	356.54 ₪

ציבורי

סוג תעריף	הערה	סה"כ לתשלום
ציבורי		149.40 ₪

סה"כ לדייר:

שיא ביקוש	סה"כ
5.10	677.70
	505.94 ₪

20.96 ₪	תשלום קבוע	
0.00 ₪	תשלום עבור גודל חיבור בKVA (0x0)	
526.90 ₪	סה"כ לתשלום	לא כולל מע"מ





26/03/23

תאריך הפקה:

שם דייר: בנין 5 - דירה 5723 קובי מגרה  
שם אתר: בתי אלמוג אילת (פרטיים)

22/03/23

תאריך קריאה נוכחית:

23/02/23

תאריך קריאה קודמת:

לקוח/ה נכבד/ה, אנו מתכבדים להגיש את חישוב צריכת החשמל לתקופה 22/03/23 - 23/02/23:

בנין 5 - דירה 5723 קובי מגרה - 5 - (0x0)00023134

סה"כ לתשלום	מחיר לקוט"ש בא"ג	סה"כ צריכה בקוט"ש	קריאה נוכחית	קריאה קודמת	סוג צריכה	סוג תעריף
			22/03/23	23/02/23	פרטי חשבון עבור תאריכים:	
₪ 83.44	52.61	158.60	54,185.87	54,027.27		999

ציבורי

סה"כ לתשלום	הערה
₪ 37.38	ציבורי

סה"כ לדייר:

שיא ביקוש	סה"כ
6.23	158.60
	₪ 120.82

₪ 20.96	תשלום קבוע	
₪ 0.00	תשלום עבור גודל חיבור בKVA (0x0)	
₪ 141.78	סה"כ לתשלום	לא כולל מע"מ



26/03/23 תאריך הפקה:  
 22/03/23 תאריך קריאה נוכחי:  
 23/02/23 תאריך קריאה קודמת:

שם דייר: בנין 5 - דירה 5731 בני אילת  
 שם אתר: בתי אלמוג אילת (פרטיים)

לקוח/ה נכבד/ה, אנו מתכבדים להגיש את חישוב צריכת החשמל לתקופה 22/03/23 - 23/02/23:

בנין 5 - דירה 5731 בני אילת - 21 - 15129206(0x0)

סוג תעריף	סוג צריכה	קריאה קודמת	קריאה נוכחית	סה"כ צריכה בקוט"ש	מחיר לקוט"ש בא"ג	סה"כ לתשלום
פרטי חשבון עבור תאריכים:						
999		23/02/23	22/03/23	53.40	52.61	28.09 ₪

**ציבורי**

סוג תעריף	הערה	סה"כ לתשלום
ציבורי		82.60 ₪

**סה"כ לדייר:**

שיא ביקוש	סה"כ
0.15	53.40
	110.69 ₪

20.96 ₪	<b>תשלום קבוע</b>	
0.00 ₪	<b>תשלום עבור גודל חיבור בKVA (0x0)</b>	
131.65 ₪	<b>סה"כ לתשלום</b>	<b>לא כולל מע"מ</b>

התפלגות חיוב בש"ח לפי תעו"ז

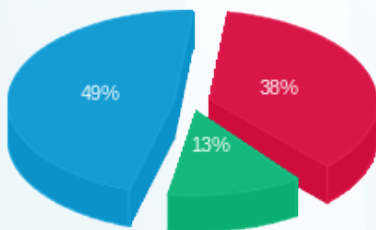

פסגה (10.60 ₪) ■  
 גבע (3.63 ₪) ■  
 שפל (13.86 ₪) ■

הסטוריית צריכה בקוט"ש

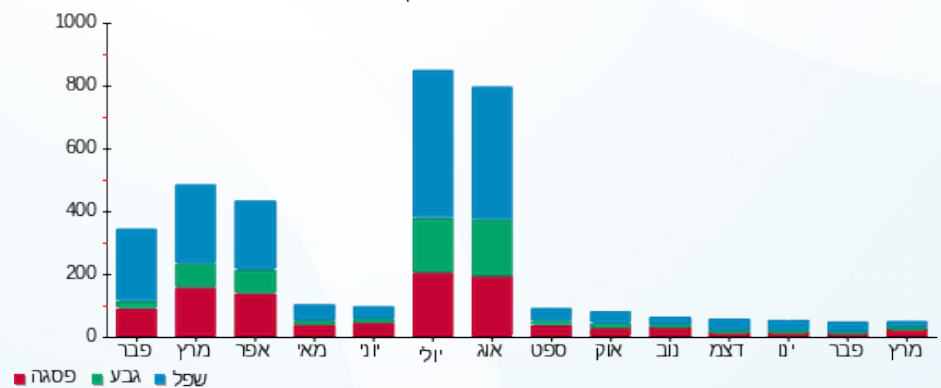

26/03/23

תאריך הפקה:

שם דייר: בנין 5 - דירה 5762 א-טים פתרונות אבטחה בע"מ  
שם אתר: בתי אלמוג אילת (פרטיים)

22/03/23

תאריך קריאה נוכחי:

23/02/23

תאריך קריאה קודמת:

לקוח/ה נכבד/ה, אנו מתכבדים להגיש את חישוב צריכת החשמל לתקופה 22/03/23 - 23/02/23:

בנין 5 - דירה 5762 א-טים פתרונות אבטחה בע"מ - 24 - 15129206(0x0)

סוג תעריף	סוג צריכה	קריאה קודמת	קריאה נוכחית	סה"כ צריכה בקוט"ש	מחיר לקוט"ש בא"ג	סה"כ לתשלום
פרטי חשבון עבור תאריכים:		23/02/23	22/03/23			
999		33,283.75	33,545.03	261.28	52.61	137.46 ₪

סה"כ לדייר:

סה"כ	שיא ביקוש
261.28	4.94
137.46 ₪	

תשלום קבוע	תשלום עבור גודל חיבור בKVA (0x0)	סה"כ לתשלום	לא כולל מע"מ
20.96 ₪	0.00 ₪	158.42 ₪	

התפלגות חיוב בש"ח לפי תעו"ז

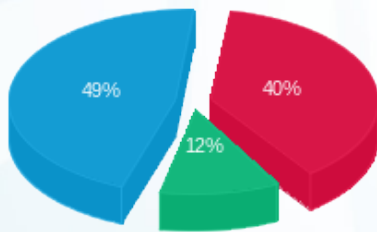

- פסגה (54.71 ₪)
- גבע (15.99 ₪)
- שפל (66.75 ₪)

הסטוריית צריכה בקוט"ש

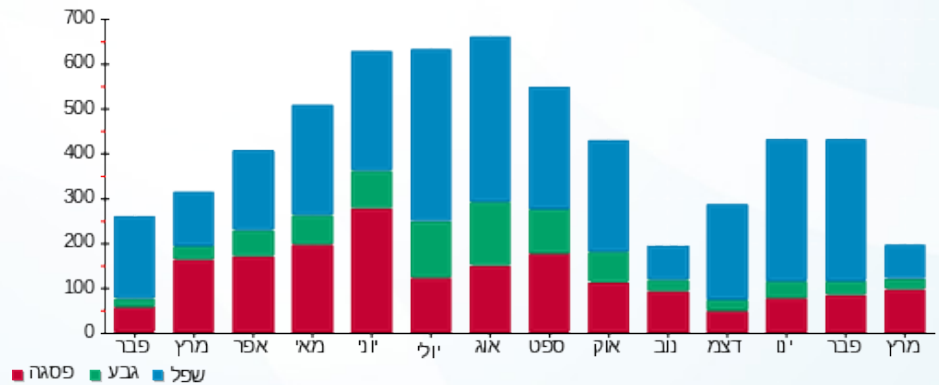

26/03/23 תאריך הפקדה:  
 22/03/23 תאריך קריאה נוכחית:  
 23/02/23 תאריך קריאה קודמת:

שם דייר: בנין 7 - דירה 7002 שמעון טל  
 שם אתר: בתי אלמוג אילת (פרטיים)

לקוח/ה נכבד/ה, אנו מתכבדים להגיש את חישוב צריכת החשמל לתקופה 22/03/23 - 23/02/23:

בנין 7 - דירה 7002 שמעון טל - 13 - 81007778(0x0)

סוג תעריף	סוג צריכה	קריאה קודמת	קריאה נוכחית	סה"כ צריכה בקוט"ש	מחיר לקוט"ש בא"ג	סה"כ לתשלום
פרטי חשבון עבור תאריכים:		23/02/23	22/03/23			
999		58,242.33	58,404.43	162.10	52.61	85.28 ₪

ציבורי

סוג תעריף	הערה	סה"כ לתשלום
ציבורי		33.89 ₪

סה"כ לדייר:

שיא ביקוש	סה"כ
3.35	162.10
	119.17 ₪

תשלום קבוע	תשלום עבור גודל חיבור בKVA (0x0)	סה"כ לתשלום	לא כולל מע"מ
20.96 ₪	0.00 ₪	140.13 ₪	

התפלגות חיוב בש"ח לפי תעו"ז

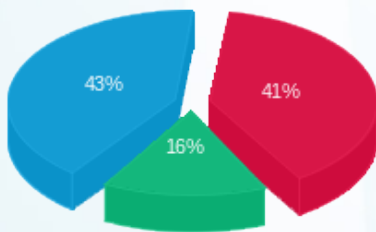

פסגה (35.08 ₪)  
 גבע (13.49 ₪)  
 שפל (36.71 ₪)

הסטוריית צריכה בקוט"ש

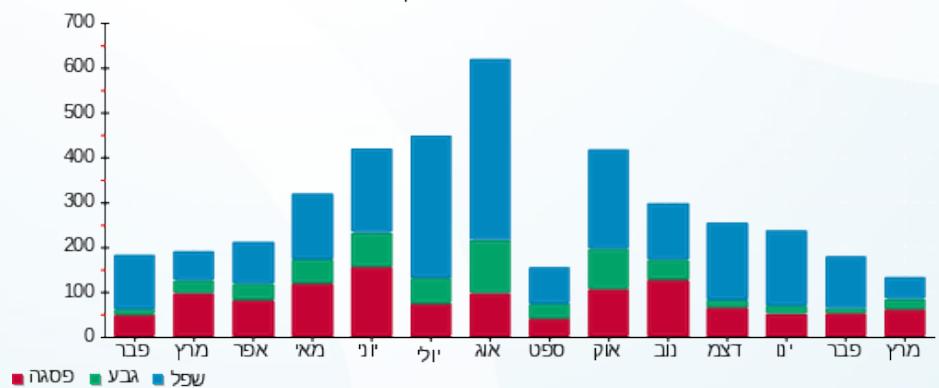

26/03/23 תאריך הפקה:  
 22/03/23 תאריך קריאה נוכחית:  
 23/02/23 תאריך קריאה קודמת:

שם דייר: בנין 7 - דירה 7008 פנוי משרד קומת כניסה  
 שם אתר: בתי אלמוג אילת (פרטיים)

**לקוח/ה נכבד/ה, אנו מתכבדים להגיש את חישוב צריכת החשמל לתקופה 22/03/23 - 23/02/23:**

**בנין 7 - דירה 7008 פנוי משרד קומת כניסה - 4 - (0x0)81007778**

סוג תעריף	סוג צריכה	קריאה קודמת	קריאה נוכחית	סה"כ צריכה בקוט"ש	מחיר לקוט"ש בא"ג	סה"כ לתשלום
פרטי חשבון עבור תאריכים:		23/02/23	22/03/23			
999		15,504.00	15,504.00	0.00	52.61	0.00 ₪

**בנין 7 - דירה 7008 פנוי משרד קומת כניסה - 5 - (0x0)81007778**

סוג תעריף	סוג צריכה	קריאה קודמת	קריאה נוכחית	סה"כ צריכה בקוט"ש	מחיר לקוט"ש בא"ג	סה"כ לתשלום
פרטי חשבון עבור תאריכים:		23/02/23	22/03/23			
999		34,420.20	34,426.00	5.80	52.61	3.05 ₪

**בנין 7 - דירה 7008 פנוי משרד קומת כניסה - 6 - (0x0)81007778**

סוג תעריף	סוג צריכה	קריאה קודמת	קריאה נוכחית	סה"כ צריכה בקוט"ש	מחיר לקוט"ש בא"ג	סה"כ לתשלום
פרטי חשבון עבור תאריכים:		23/02/23	22/03/23			
999		20,492.40	20,519.80	27.40	52.61	14.42 ₪

**ציבורי**

סוג תעריף	הערה	סה"כ לתשלום
ציבורי		45.98 ₪

**סה"כ לדייר:**

סה"כ	שיא ביקוש
33.20	0.60
63.45 ₪	

20.96 ₪	<b>תשלום קבוע</b>	
0.00 ₪	<b>תשלום עבור גודל חיבור KVA (0x0)</b>	
84.41 ₪	<b>סה"כ לתשלום</b>	<b>לא כולל מע"מ</b>



התפלגות חיוב בש"ח לפי תעו"ז

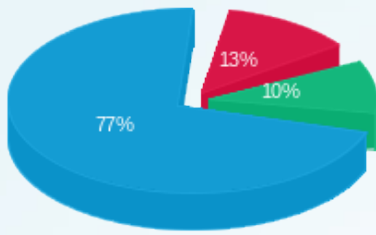

- פסגה (ש"ח 2.21)
- גבע (ש"ח 1.79)
- שפל (ש"ח 13.47)

הסטוריית צריכה בקוט"ש

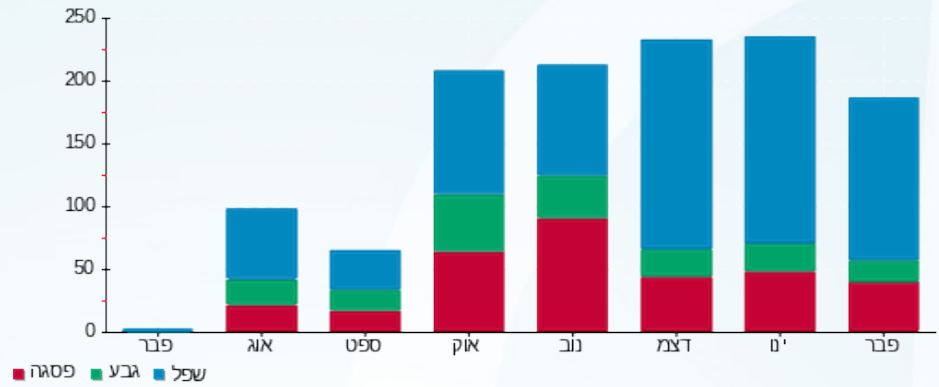

26/03/23 תאריך הפקה:  
 22/03/23 תאריך קריאה נוכחית:  
 23/02/23 תאריך קריאה קודמת:

שם דייר: בנין 7 - דירה 7009 צימר עמר תומר  
 שם אתר: בתי אלמוג אילת (פרטיים)

**לקוח/ה נכבד/ה, אנו מתכבדים להגיש את חישוב צריכת החשמל לתקופה 22/03/23 - 23/02/23:**

בנין 7 - דירה 7009 צימר עמר תומר - 1 - 70062136(0x0)

סה"כ לתשלום	מחיר לקוט"ש בא"ג	סה"כ צריכה בקוט"ש	קריאה נוכחית	קריאה קודמת	סוג צריכה	סוג תעריף
			22/03/23	23/02/23	פרטי חשבון עבור תאריכים:	
11.01 ₪	52.61	20.94	60,224.63	60,203.69		999

**ציבורי**

סה"כ לתשלום	הערה
49.80 ₪	ציבורי

**סה"כ לדייר:**

שיא ביקוש	סה"כ
0.03	20.94
	60.81 ₪

20.96 ₪	<b>תשלום קבוע</b>	
0.00 ₪	<b>תשלום עבור גודל חיבור בKVA (0x0)</b>	
81.77 ₪	<b>סה"כ לתשלום</b>	<b>לא כולל מע"מ</b>

התפלגות חיוב בש"ח לפי תעו"ז

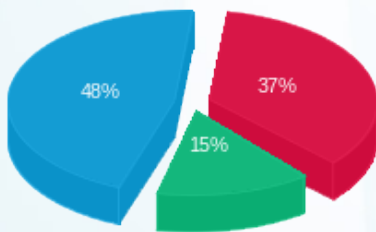

פסגה (4.06 ₪)  
 גבע (1.64 ₪)  
 שפל (5.32 ₪)

הסטוריית צריכה בקוט"ש

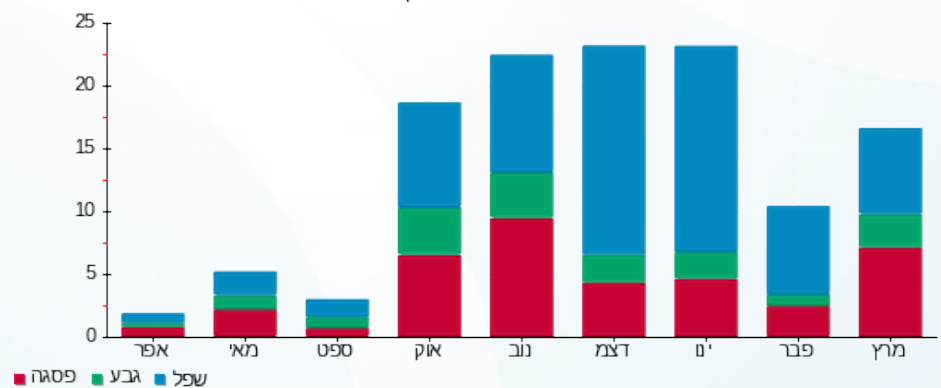

26/03/23 תאריך הפקה:  
 22/03/23 תאריך קריאה נוכחית:  
 23/02/23 תאריך קריאה קודמת:

שם דייר: בנין 7 - דירה 7204 מושיב מלאני  
 שם אתר: בתי אלמוג אילת (פרטיים)

לקוח/ה נכבד/ה, אנו מתכבדים להגיש את חישוב צריכת החשמל לתקופה 22/03/23 - 23/02/23:

בנין 7 - דירה 7204 מושיב מלאני - 2 - 81005509(0x0)

סוג תעריף	סוג צריכה	קריאה קודמת	קריאה נוכחית	סה"כ צריכה בקוט"ש	מחיר לקוט"ש בא"ג	סה"כ לתשלום
פרטי חשבון עבור תאריכים:		23/02/23	22/03/23			
999		50,548.73	50,675.60	126.88	52.61	66.75 ₪

ציבורי

סוג תעריף	הערה	סה"כ לתשלום
ציבורי		37.39 ₪

סה"כ לדייר:

שיא ביקוש	סה"כ
4.05	126.88
	104.14 ₪

20.96 ₪	תשלום קבוע	
0.00 ₪	תשלום עבור גודל חיבור בKVA (0x0)	
125.10 ₪	סה"כ לתשלום	לא כולל מע"מ

התפלגות חיוב בש"ח לפי תעו"ז

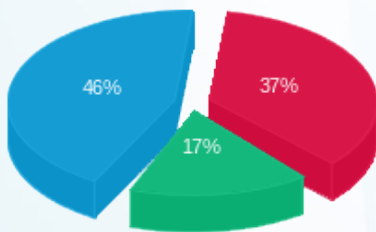

פסגה (24.69 ₪) ■  
 גבע (11.60 ₪) ■  
 שפל (30.46 ₪) ■

הסטוריית צריכה בקוט"ש

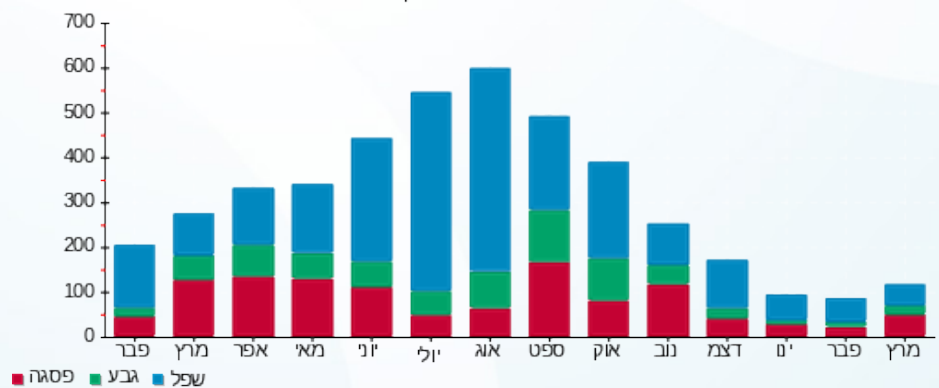

26/03/23 תאריך הפקה:  
 22/03/23 תאריך קריאה נוכחי:  
 23/02/23 תאריך קריאה קודמת:

שם דייר: בנין 7 - דירה 7309 יובל המאירי  
 שם אתר: בתי אלמוג אילת (פרטיים)

לקוח/ה נכבד/ה, אנו מתכבדים להגיש את חישוב צריכת החשמל לתקופה 22/03/23 - 23/02/23:

בנין 7 - דירה 7309 יובל המאירי - 10 - 81005509(0x0)

סוג תעריף	סוג צריכה	קריאה קודמת	קריאה נוכחית	סה"כ צריכה בקוט"ש	מחיר לקוט"ש בא"ג	סה"כ לתשלום
פרטי חשבון עבור תאריכים:		23/02/23	22/03/23			
999		44,509.40	44,591.35	81.95	52.61	43.11 ₪

ציבורי

סוג תעריף	הערה	סה"כ לתשלום
ציבורי		37.39 ₪

סה"כ לדייר:

שיא ביקוש	סה"כ
2.55	81.95
	80.50 ₪

20.96 ₪	תשלום קבוע	
0.00 ₪	תשלום עבור גודל חיבור בKVA (0x0)	
101.46 ₪	סה"כ לתשלום	לא כולל מע"מ

התפלגות חיוב בש"ח לפי תעו"ז

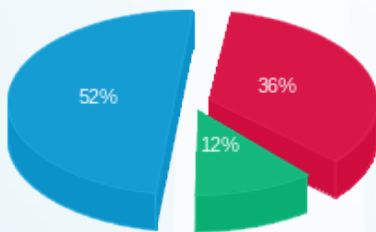

פסגה (15.63 ₪) ■  
 גבע (5.00 ₪) ■  
 שפל (22.49 ₪) ■

הסטוריית צריכה בקוט"ש

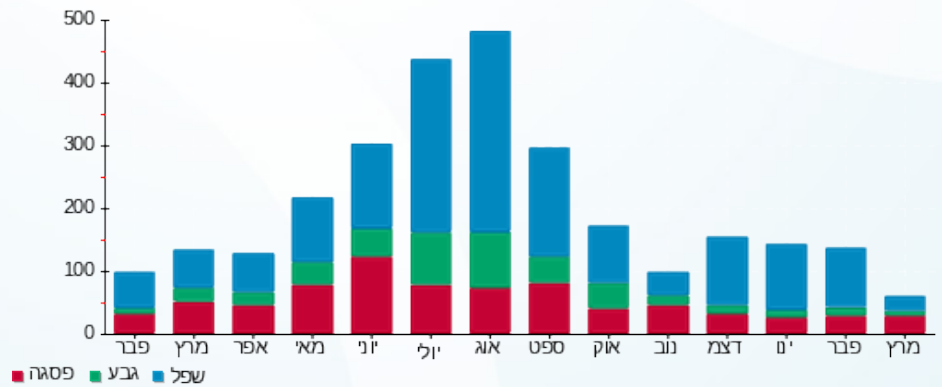

26/03/23 תאריך הפקה:  
 22/03/23 תאריך קריאה נוכחי:  
 23/02/23 תאריך קריאה קודמת:

שם דייר: בנין 7 - דירה 7404 אלכסיי רעם  
 שם אתר: בתי אלמוג אילת (פרטיים)

לקוח/ה נכבד/ה, אנו מתכבדים להגיש את חישוב צריכת החשמל לתקופה 22/03/23 - 23/02/23:

בנין 7 - דירה 7404 אלכסיי רעם - 11 - 81007778(0x0)

סוג תעריף	סוג צריכה	קריאה קודמת	קריאה נוכחית	סה"כ צריכה בקוט"ש	מחיר לקוט"ש בא"ג	סה"כ לתשלום
פרטי חשבון עבור תאריכים:		23/02/23	22/03/23			
999		44,407.53	44,510.15	102.62	52.61	53.99 ₪

**ציבורי**

סוג תעריף	הערה	סה"כ לתשלום
ציבורי		37.38 ₪

**סה"כ לדייר:**

שיא ביקוש	סה"כ
3.20	102.62
	91.37 ₪

20.96 ₪	<b>תשלום קבוע</b>	
0.00 ₪	<b>תשלום עבור גודל חיבור בKVA (0x0)</b>	
112.33 ₪	<b>סה"כ לתשלום</b>	<b>לא כולל מע"מ</b>

התפלגות חיוב בש"ח לפי תעו"ז

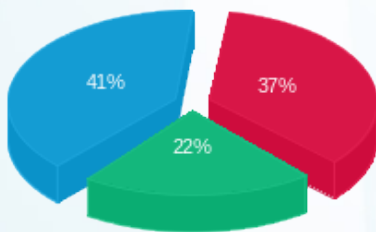

פסגה (19.74 ₪)  
 גבע (12.09 ₪)  
 שפל (22.16 ₪)

הסטוריית צריכה בקוט"ש

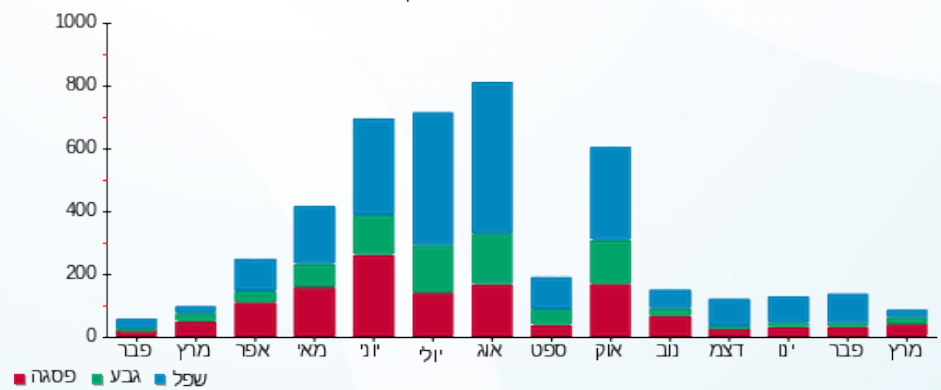

26/03/23 : תאריך הפקה:  
 22/03/23 : תאריך קריאה נוכחית:  
 23/02/23 : תאריך קריאה קודמת:

שם דייר: בנין 7 - דירה 7504 שופרסל  
 שם אתר: בתי אלמוג אילת (פרטיים)

לקוח/ה נכבד/ה, אנו מתכבדים להגיש את חישוב צריכת החשמל לתקופה 22/03/23 - 23/02/23:

בנין 7 - דירה 7504 שופרסל - 22 - 81005509(0x0)

סוג תעריף	סוג צריכה	קריאה קודמת	קריאה נוכחית	סה"כ צריכה בקוט"ש	מחיר לקוט"ש בא"ג	סה"כ לתשלום
פרטי חשבון עבור תאריכים:		23/02/23	22/03/23			
999		49,945.18	50,169.50	224.33	52.61	118.02 ₪

סה"כ לדייר:

שיא ביקוש	סה"כ
3.20	224.33
	118.02 ₪

תשלום קבוע	תשלום עבור גודל חיבור בKVA (0x0)	סה"כ לתשלום	לא כולל מע"מ
20.96 ₪	0.00 ₪	138.98 ₪	

התפלגות חיוב בש"ח לפי תעו"ז

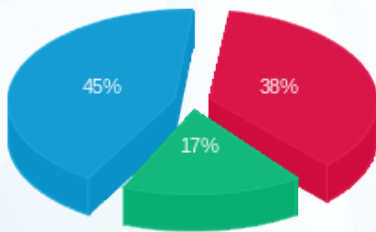

פסגה (44.35 ₪) ■  
 גבע (20.60 ₪) ■  
 שפל (53.07 ₪) ■

הסטוריית צריכה בקוט"ש

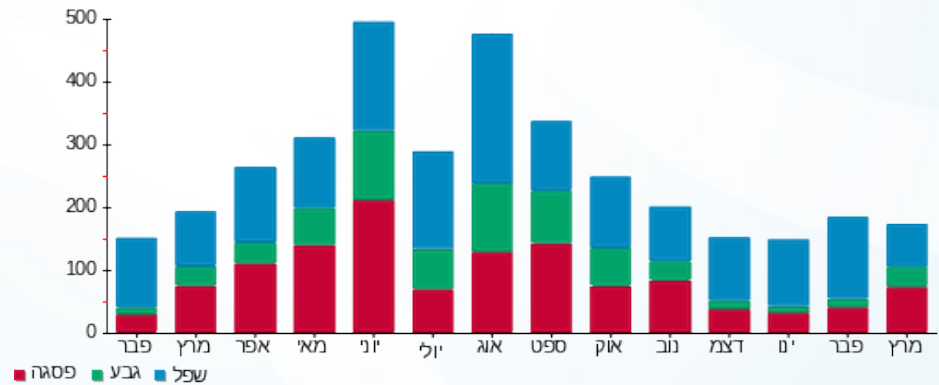

26/03/23 תאריך הפקה:  
 22/03/23 תאריך קריאה נוכחי:  
 23/02/23 תאריך קריאה קודמת:

שם דייר: בנין 7 - דירה 7704 שופרסל  
 שם אתר: בתי אלמוג אילת (פרטיים)

לקוח/ה נכבד/ה, אנו מתכבדים להגיש את חישוב צריכת החשמל לתקופה 22/03/23 - 23/02/23:

בנין 7 - דירה 7704 שופרסל - 18 - (0x0)81005509

סה"כ לתשלום	מחיר לקוט"ש בא"ג	סה"כ צריכה בקוט"ש	קריאה נוכחית	קריאה קודמת	סוג צריכה	סוג תעריף
			22/03/23	23/02/23	פרטי חשבון עבור תאריכים:	
₪ 81.30	52.61	154.53	51,487.28	51,332.75		999

**ציבורי**

סה"כ לתשלום	הערה
₪ 41.30	ציבורי

**סה"כ לדייר:**

שיא ביקוש	סה"כ
3.05	154.53
	₪ 122.60

₪ 20.96	<b>תשלום קבוע</b>	
₪ 0.00	<b>תשלום עבור גודל חיבור בKVA (0x0)</b>	
₪ 143.56	<b>סה"כ לתשלום</b>	<b>לא כולל מע"מ</b>

התפלגות חיוב בש"ח לפי תעו"ז

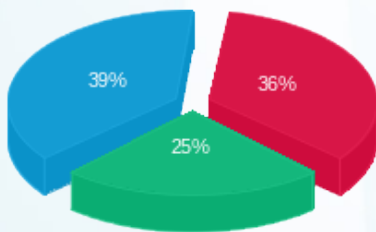

פסגה (₪ 29.03)  
 גבע (₪ 20.48)  
 שפל (₪ 31.79)

הסטוריית צריכה בקוט"ש

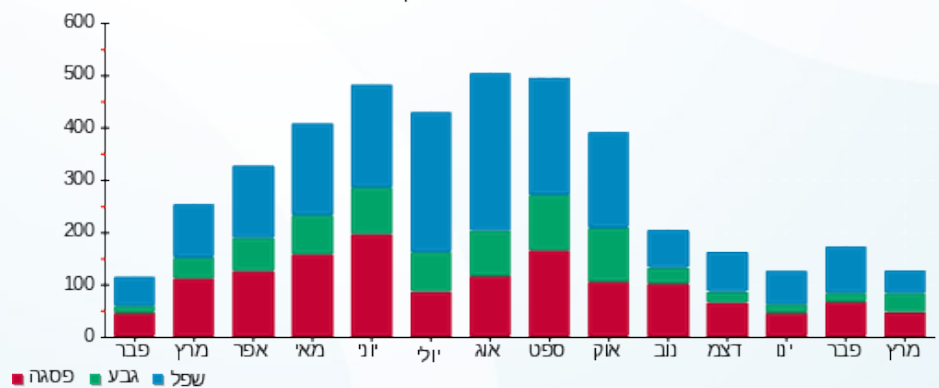

26/03/23 תאריך הפקה:  
 22/03/23 תאריך קריאה נוכחי:  
 23/02/23 תאריך קריאה קודמת:

שם דייר: בנין 7 - דירה 7705 לביא עמית  
 שם אתר: בתי אלמוג אילת (פרטיים)

**לקוח/ה נכבד/ה, אנו מתכבדים להגיש את חישוב צריכת החשמל לתקופה 22/03/23 - 23/02/23:**

בנין 7 - דירה 7705 לביא עמית - 20 - 81005509(0x0)

סוג תעריף	סוג צריכה	קריאה קודמת	קריאה נוכחית	סה"כ צריכה בקוט"ש	מחיר לקוט"ש בא"ג	סה"כ לתשלום
פרטי חשבון עבור תאריכים:		23/02/23	22/03/23			
999		51,574.05	51,643.08	69.03	52.61	36.31 ₪

**ציבורי**

סוג תעריף	הערה	סה"כ לתשלום
ציבורי		37.39 ₪

**סה"כ לדייר:**

שיא ביקוש	סה"כ
3.65	69.03
	73.70 ₪

20.96 ₪	<b>תשלום קבוע</b>	
0.00 ₪	<b>תשלום עבור גודל חיבור בKVA (0x0)</b>	
94.66 ₪	<b>סה"כ לתשלום</b>	<b>לא כולל מע"מ</b>

התפלגות חיוב בש"ח לפי תעו"ז

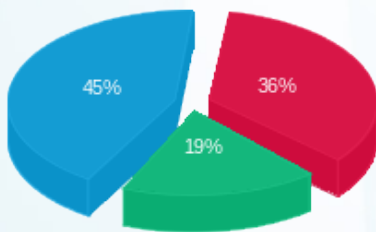

פסגה (13.06 ₪) ■  
 גבע (6.92 ₪) ■  
 שפל (16.34 ₪) ■

הסטוריית צריכה בקוט"ש

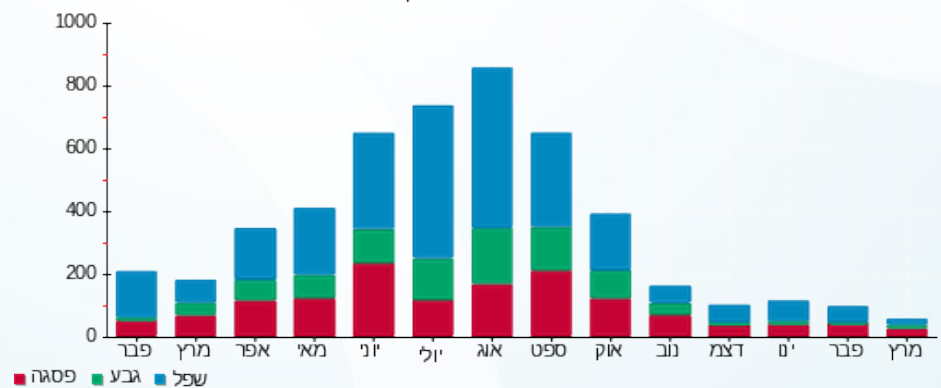

26/03/23 תאריך הפקה:  
 22/03/23 תאריך קריאה נוכחי:  
 23/02/23 תאריך קריאה קודמת:

שם דייר: בנין 8 - דירה 8103 8104 וקנין דוד  
 שם אתר: בתי אלמוג אילת (פרטיים)

**לקוח/ה נכבד/ה, אנו מתכבדים להגיש את חישוב צריכת החשמל לתקופה 22/03/23 - 23/02/23:**

בנין 8 - דירה 8103 8104 וקנין דוד - 8 - (0x0)81003994

סוג תעריף	סוג צריכה	קריאה קודמת	קריאה נוכחית	סה"כ צריכה בקוט"ש	מחיר לקוט"ש בא"ג	סה"כ לתשלום
פרטי חשבון עבור תאריכים:		23/02/23	22/03/23			
999		110,637.50	110,754.80	117.30	52.61	61.71 ₪

**ציבורי**

סוג תעריף	הערה	סה"כ לתשלום
ציבורי		99.60 ₪

**סה"כ לדייר:**

שיא ביקוש	סה"כ
2.80	117.30
	161.31 ₪

20.96 ₪	<b>תשלום קבוע</b>	
0.00 ₪	<b>תשלום עבור גודל חיבור בKVA (0x0)</b>	
182.27 ₪	<b>סה"כ לתשלום</b>	<b>לא כולל מע"מ</b>

התפלגות חיוב בש"ח לפי תעו"ז

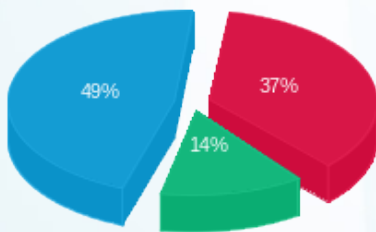

פסגה (23.04 ₪) 49%  
 גבע (8.58 ₪) 14%  
 שפל (30.09 ₪) 37%

הסטוריית צריכה בקוט"ש

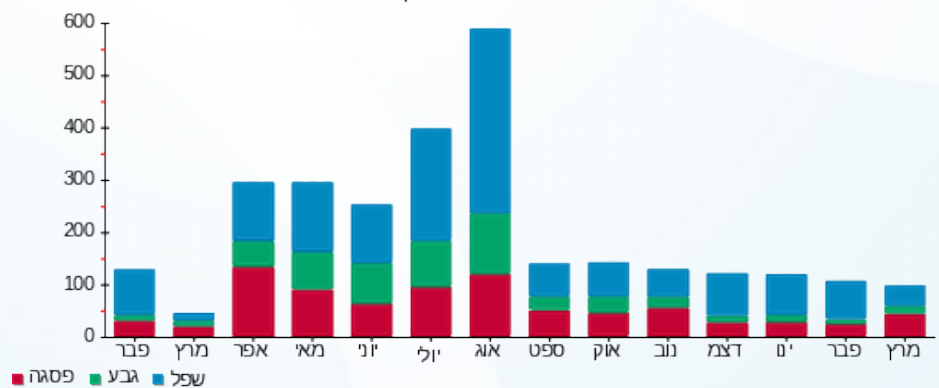

26/03/23 תאריך הפקה:  
 22/03/23 תאריך קריאה נוכחי:  
 23/02/23 תאריך קריאה קודמת:

שם דייר: בנין 8 - דירה 8205 אזולאי יהודה  
 שם אתר: בתי אלמוג אילת (פרטיים)

לקוח/ה נכבד/ה, אנו מתכבדים להגיש את חישוב צריכת החשמל לתקופה 22/03/23 - 23/02/23:

בנין 8 - דירה 8205 אזולאי יהודה - 1 - 81004347(0x0)

סוג תעריף	סוג צריכה	קריאה קודמת	קריאה נוכחית	סה"כ צריכה בקוט"ש	מחיר לקוט"ש בא"ג	סה"כ לתשלום
פרטי חשבון עבור תאריכים:		23/02/23	22/03/23			
999		59,584.45	59,745.60	161.15	52.61	84.78 ₪

**ציבורי**

סוג תעריף	הערה	סה"כ לתשלום
ציבורי		37.39 ₪

**סה"כ לדייר:**

שיא ביקוש	סה"כ
2.30	161.15
	122.17 ₪

תשלום קבוע	תשלום עבור גודל חיבור בKVA (0x0)	סה"כ לתשלום	לא כולל מע"מ
20.96 ₪	0.00 ₪	143.13 ₪	

התפלגות חיוב בש"ח לפי תעו"ז

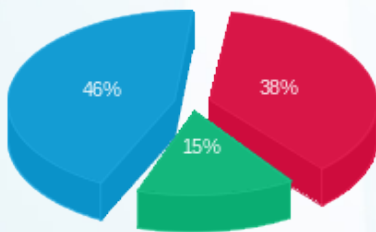

פסגה (32.38 ₪) ■  
 גבע (12.99 ₪) ■  
 שפל (39.40 ₪) ■

הסטוריית צריכה בקוט"ש

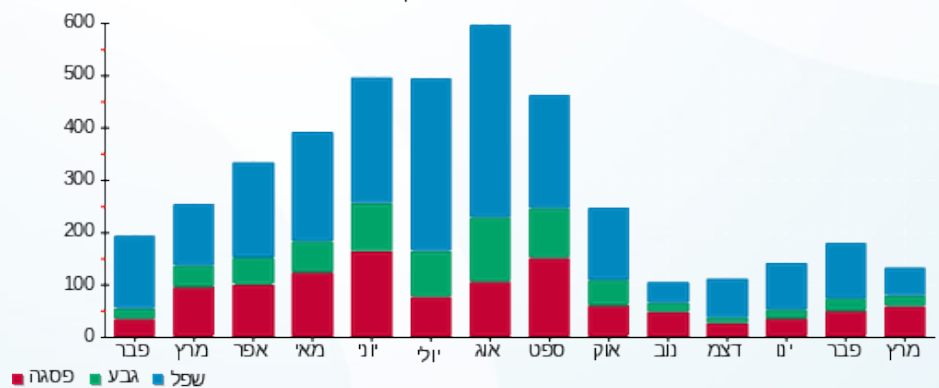



26/03/23 תאריך הפקה:  
 22/03/23 תאריך קריאה נוכחית:  
 23/02/23 תאריך קריאה קודמת:

שם דייר: בניין 8 - דירה 8419 משה גרינמן  
 שם אתר: בתי אלמוג אילת (פרטיים)

לקוח/ה נכבד/ה, אנו מתכבדים להגיש את חישוב צריכת החשמל לתקופה 22/03/23 - 23/02/23:

בניין 8 - דירה 8419 משה גרינמן - 7 - 81004629(0x0)

סה"כ לתשלום	מחיר לקוט"ש בא"ג	סה"כ צריכה בקוט"ש	קריאה נוכחית	קריאה קודמת	סוג צריכה	סוג תעריף
			22/03/23	23/02/23	פרטי חשבון עבור תאריכים:	
₪ 65.24	52.61	124.00	69,256.55	69,132.55		999

ציבורי

סה"כ לתשלום	הערה
₪ 27.78	ציבורי

סה"כ לדייר:

שיא ביקוש	סה"כ
2.90	124.00
	₪ 93.02

₪ 20.96	תשלום קבוע	
₪ 0.00	תשלום עבור גודל חיבור בKVA (0x0)	
₪ 113.98	סה"כ לתשלום	לא כולל מע"מ



26/03/23 תאריך הפקה:  
 22/03/23 תאריך קריאה נוכחי:  
 23/02/23 תאריך קריאה קודמת:

שם דייר: בנין 9 - דירה 9105 בני אילת  
 שם אתר: בתי אלמוג אילת (פרטיים)

**לקוח/ה נכבד/ה, אנו מתכבדים להגיש את חישוב צריכת החשמל לתקופה 22/03/23 - 23/02/23:**

בנין 9 - דירה 9105 כץ עידן - 5 - 13080912(0x0)

סה"כ לתשלום	מחיר לקוט"ש בא"ג	סה"כ צריכה בקוט"ש	קריאה נוכחית	קריאה קודמת	סוג צריכה	סוג תעריף
			22/03/23	23/02/23	פרטי חשבון עבור תאריכים:	
23.33 ₪	52.61	44.35	14,900.70	14,856.35		999

**ציבורי**

סה"כ לתשלום	הערה
27.78 ₪	ציבורי

**סה"כ לדייר:**

שיא ביקוש	סה"כ
2.72	44.35
	51.11 ₪

20.96 ₪	<b>תשלום קבוע</b>	
0.00 ₪	<b>תשלום עבור גודל חיבור בKVA (0x0)</b>	
72.07 ₪	<b>סה"כ לתשלום</b>	<b>לא כולל מע"מ</b>

התפלגות חיוב בש"ח לפי תעו"ז

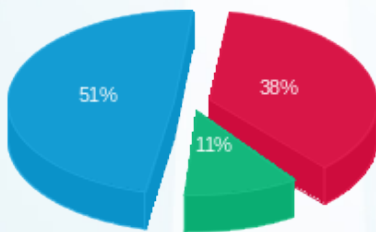

פסגה (8.84 ₪) ■  
 גבע (2.58 ₪) ■  
 שפל (11.92 ₪) ■

הסטוריית צריכה בקוט"ש

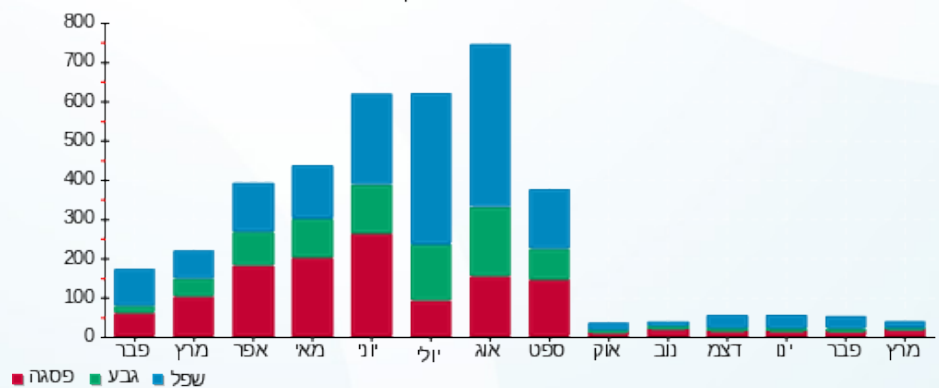

26/03/23 תאריך הפקה:  
 22/03/23 תאריך קריאה נוכחית:  
 23/02/23 תאריך קריאה קודמת:

שם דייר: בנין 9 - דירה 9110 מוריה פיידר  
 שם אתר: בתי אלמוג אילת (פרטיים)

לקוח/ה נכבד/ה, אנו מתכבדים להגיש את חישוב צריכת החשמל לתקופה 22/03/23 - 23/02/23:

בנין 9 - דירה 9110 מוריה פיידר - 10 - 13080912(0x0)

סוג תעריף	סוג צריכה	קריאה קודמת	קריאה נוכחית	סה"כ צריכה בקוט"ש	מחיר לקוט"ש בא"ג	סה"כ לתשלום
פרטי חשבון עבור תאריכים:		23/02/23	22/03/23			
999		17,393.45	17,558.35	164.90	52.61	86.75 ₪

ציבורי

סוג תעריף	הערה	סה"כ לתשלום
ציבורי		37.39 ₪

סה"כ לדייר:

שיא ביקוש	סה"כ
3.58	164.90
	124.14 ₪

20.96 ₪	תשלום קבוע	
0.00 ₪	תשלום עבור גודל חיבור בKVA (0x0)	
145.10 ₪	סה"כ לתשלום	לא כולל מע"מ

התפלגות חיוב בש"ח לפי תעו"ז

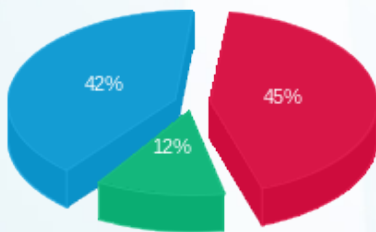

פסגה (39.27 ₪)  
 גבע (10.76 ₪)  
 שפל (36.72 ₪)

הסטוריית צריכה בקוט"ש

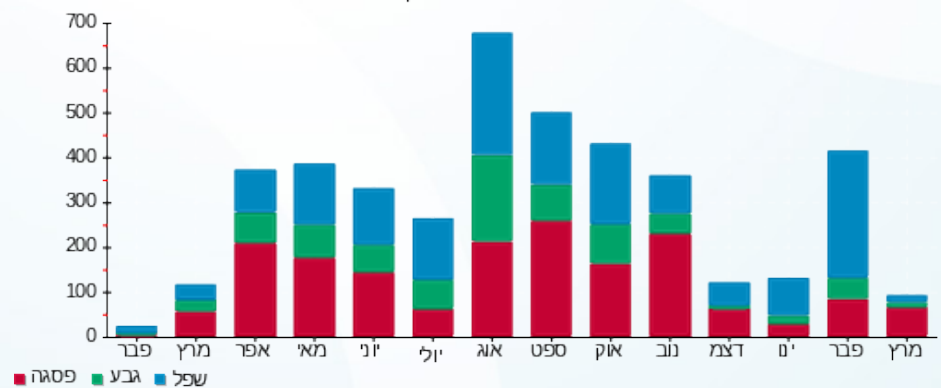

26/03/23 תאריך הפקה:  
 22/03/23 תאריך קריאה נוכחי:  
 23/02/23 תאריך קריאה קודמת:

שם דייר: בנין 9 - דירה 9111 בני אילת  
 שם אתר: בתי אלמוג אילת (פרטיים)

**לקוח/ה נכבד/ה, אנו מתכבדים להגיש את חישוב צריכת החשמל לתקופה 22/03/23 - 23/02/23:**

בנין 9 - דירה 9111 בני אילת - 11 - 13080912(0x0)

סוג תעריף	סוג צריכה	קריאה קודמת	קריאה נוכחית	סה"כ צריכה בקוט"ש	מחיר לקוט"ש בא"ג	סה"כ לתשלום
פרטי חשבון עבור תאריכים:		23/02/23	22/03/23			
999		21,039.50	21,039.50	0.00	52.61	0.00 ₪

**ציבורי**

הערה	סה"כ לתשלום
ציבורי	0.00 ₪
	49.80 ₪

**סה"כ לדייר:**

שיא ביקוש	סה"כ
0.002	0.00
	49.80 ₪

20.96 ₪	<b>תשלום קבוע</b>	
0.00 ₪	<b>תשלום עבור גודל חיבור בKVA (0x0)</b>	
70.76 ₪	<b>סה"כ לתשלום</b>	<b>לא כולל מע"מ</b>

התפלגות חיוב בש"ח לפי תעו"ז

פסגה (0.00 ₪) ■  
 גבע (0.00 ₪) ■  
 שפל (0.00 ₪) ■

הסטוריית צריכה בקוט"ש

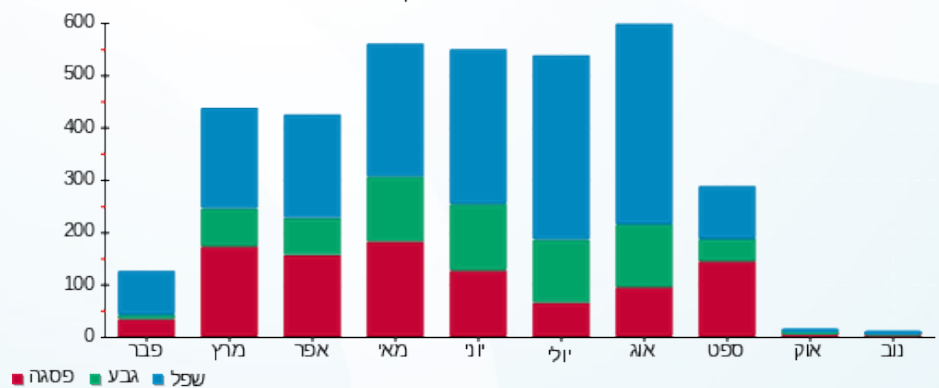

26/03/23

תאריך הפקה:

שם דייר: מלון אברהם הוסטלס אילת בעמ בנין 5 - דירה 5712  
 שם אתר: בתי אלמוג אילת (פרטיים)

22/03/23

תאריך קריאה נוכחי:

23/02/23

תאריך קריאה קודמת:

לקוח/ה נכבד/ה, אנו מתכבדים להגיש את חישוב צריכת החשמל לתקופה 22/03/23 - 23/02/23:

מלון אברהם הוסטלס אילת בעמ בנין 5 - דירה 5712 - 6 - 00023134(0x0)

סוג תעריף	סוג צריכה	קריאה קודמת	קריאה נוכחית	סה"כ צריכה בקוט"ש	מחיר לקוט"ש בא"ג	סה"כ לתשלום
פרטי חשבון עבור תאריכים:		23/02/23	22/03/23			
999		59,934.46	60,043.09	108.63	52.61	57.15 ₪

סה"כ לדירה:

שיא ביקוש	סה"כ
2.89	108.63
	57.15 ₪

תשלום קבוע	תשלום עבור גודל חיבור בKVA (0x0)	סה"כ לתשלום	לא כולל מע"מ
20.96 ₪	0.00 ₪	78.11 ₪	

התפלגות חיוב בש"ח לפי תעו"ז

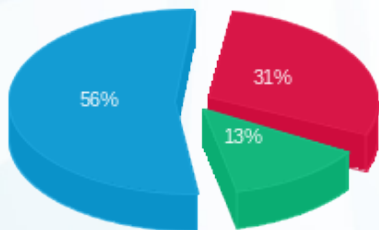

- פסגה (17.47 ₪)
- גבע (7.65 ₪)
- שפל (32.03 ₪)

הסטוריית צריכה בקוט"ש

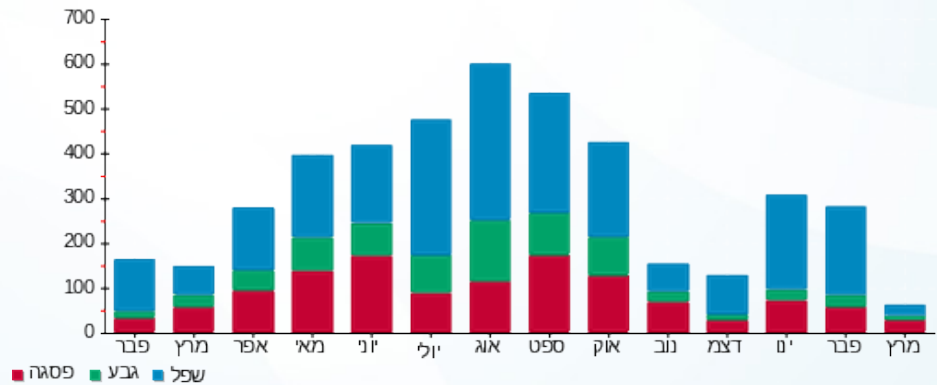

26/03/23

תאריך הפקה:

שם דייר: מלון אברהם הוסטלס אילת בעמ בנין 5 - דירה 5652  
שם אתר: בתי אלמוג אילת (פרטיים)

22/03/23

תאריך קריאה נוכחי:

23/02/23

תאריך קריאה קודמת:

לקוח/ה נכבד/ה, אנו מתכבדים להגיש את חישוב צריכת החשמל לתקופה 22/03/23 - 23/02/23:

בנין 5 - דירה 5652 מלון אברהם הוסטלס אילת בעמ - 23 - 00023134 (0x0)

סוג תעריף	סוג צריכה	קריאה קודמת	קריאה נוכחית	סה"כ צריכה בקוט"ש	מחיר לקוט"ש בא"ג	סה"כ לתשלום
פרטי חשבון עבור תאריכים:		23/02/23	22/03/23			
999		67,317.75	67,453.97	136.22	52.61	71.66 ₪

סה"כ לדיר:

סה"כ	שיא ביקוש
136.22	3.94
71.66 ₪	

תשלום קבוע	תשלום עבור גודל חיבור בKVA (0x0)	סה"כ לתשלום	לא כולל מע"מ
20.96 ₪	0.00 ₪	92.62 ₪	

התפלגות חיוב בש"ח לפי תעו"ז

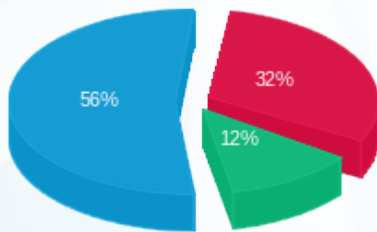

פסגה (22.93 ₪) ■  
גבע (8.93 ₪) ■  
שפל (39.81 ₪) ■

הסטוריית צריכה בקוט"ש

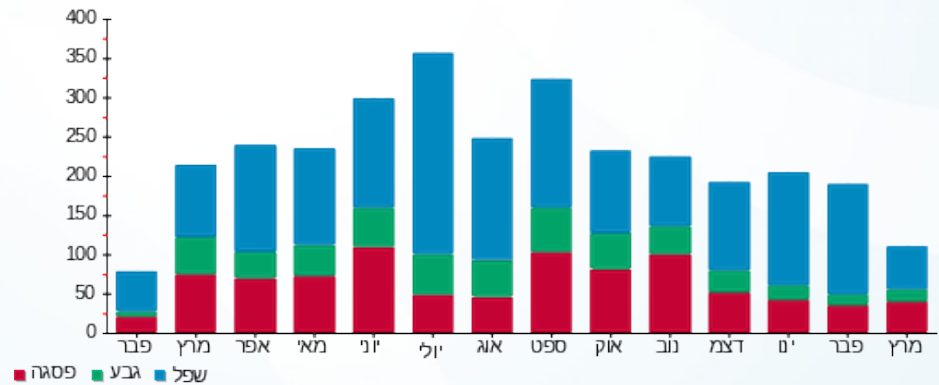



26/03/23

תאריך הפקה:

שם דייר: מלונות דן בניין 7 - דירה 7405  
שם אתר: בתי אלמוג אילת (פרטיים)

22/03/23

תאריך קריאה נוכחי:

23/02/23

תאריך קריאה קודמת:

לקוח/ה נכבד/ה, אנו מתכבדים להגיש את חישוב צריכת החשמל לתקופה 22/03/23 - 23/02/23:

בניין 7 - דירה 7405 מגורי עובדים אלמוג/ מתתיהו - 12 - 81007778(0x0)

סוג תעריף	סוג צריכה	קריאה קודמת	קריאה נוכחית	סה"כ צריכה בקוט"ש	מחיר לקוט"ש בא"ג	סה"כ לתשלום
פרטי חשבון עבור תאריכים:		23/02/23	22/03/23			
999		50,406.15	50,448.73	42.57	52.61	22.40 ₪

ציבורי

סוג תעריף	הערה	סה"כ לתשלום
ציבורי		33.89 ₪

סה"כ לדייר:

שיא ביקוש	סה"כ
2.70	42.57
	56.29 ₪

20.96 ₪	תשלום קבוע	
0.00 ₪	תשלום עבור גודל חיבור בKVA (0x0)	
77.25 ₪	סה"כ לתשלום	לא כולל מע"מ

התפלגות חיוב בש"ח לפי תעו"ז

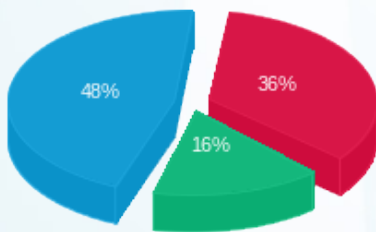

פסגה (8.00 ₪) 48%  
גבע (3.66 ₪) 16%  
שפל (10.75 ₪) 36%

הסטוריית צריכה בקוט"ש

