

26/03/23 תאריך הפקדה:
 22/03/23 תאריך קריאה נוכחית:
 23/02/23 תאריך קריאה קודמת:

שם דייר: ישרוטל - דירה 1021
 שם אתר: בתי אלמוג (ישרוטל, מלונות דן, מלכת שבא)

לקוח/ה נכבד/ה, אנו מתכבדים להגיש את חישוב צריכת החשמל לתקופה 22/03/23 - 23/02/23:

ישרוטל - דירה 1021 - 8 - 00023164(0x0)

סוג תעריף	סוג צריכה	קריאה קודמת	קריאה נוכחית	סה"כ צריכה בקוט"ש	מחיר לקוט"ש בא"ג	סה"כ לתשלום
פרטי חשבון עבור תאריכים:		23/02/23	22/03/23			
999		42,340.21	42,444.88	104.67	52.61	55.07 ₪

סה"כ לדייר:

סה"כ	שיא ביקוש
104.67	2.75
55.07 ₪	

לא כולל מע"מ	סה"כ לתשלום	תשלום קבוע
	76.03 ₪	20.96 ₪
		0.00 ₪
		תשלום עבור גודל חיבור בKVA (0x0)

התפלגות חיוב בש"ח לפי תעו"ז

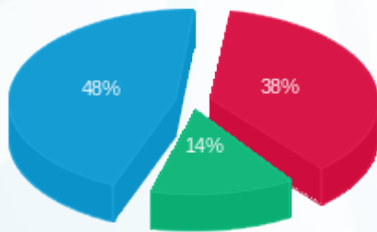

פסגה (21.15 ₪)
 גבע (7.69 ₪)
 שפל (26.23 ₪)

הסטוריית צריכה בקוט"ש

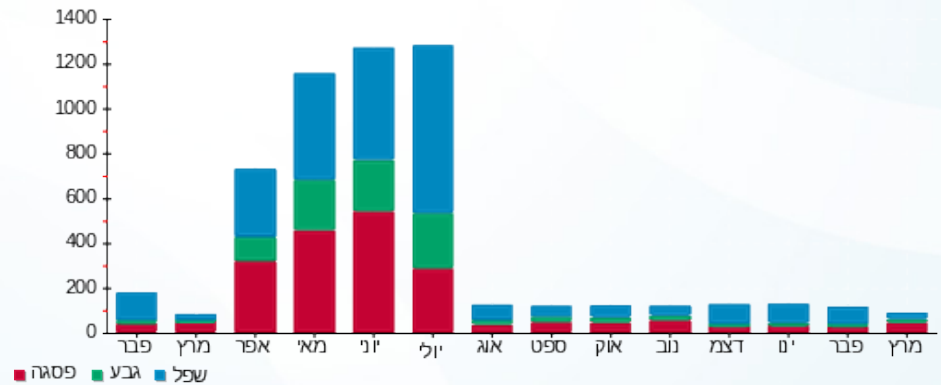



26/03/23 תאריך הפקה:
 22/03/23 תאריך קריאה נוכחית:
 23/02/23 תאריך קריאה קודמת:

שם דייר: ישרוטל - דירה 1121
שם אתר: בתי אלמוג (ישרוטל, מלונות דן, מלכת שבא)

לקוח/ה נכבד/ה, אנו מתכבדים להגיש את חישוב צריכת החשמל לתקופה 22/03/23 - 23/02/23:

ישרוטל - דירה 1121 - 15 - 00023164(0x0)

סה"כ לתשלום	מחיר לקוט"ש בא"ג	סה"כ צריכה בקוט"ש	קריאה נוכחית	קריאה קודמת	סוג צריכה	סוג תעריף
			22/03/23	23/02/23	פרטי חשבון עבור תאריכים:	
₪ 59.17	52.61	112.46	39,351.89	39,239.43		999

ציבורי

סה"כ לתשלום	הערה
₪ 37.58	ציבורי

סה"כ לדייר:

שיא ביקוש	סה"כ
3.19	112.46
	₪ 96.75

₪ 20.96	תשלום קבוע	
₪ 0.00	תשלום עבור גודל חיבור בKVA (0x0)	
₪ 117.71	סה"כ לתשלום	לא כולל מע"מ





26/03/23 תאריך הפקה:
 22/03/23 תאריך קריאה נוכחית:
 23/02/23 תאריך קריאה קודמת:

שם דייר: ישרוטל - דירה 1131
 שם אתר: בתי אלמוג (ישרוטל, מלונות דן, מלכת שבא)

לקוח/ה נכבד/ה, אנו מתכבדים להגיש את חישוב צריכת החשמל לתקופה 22/03/23 - 23/02/23:

ישרוטל - דירה 1131 - 14 - 00023164 (0x0)

סוג תעריף	סוג צריכה	קריאה קודמת	קריאה נוכחית	סה"כ צריכה בקוט"ש	מחיר לקוט"ש בא"ג	סה"כ לתשלום
פרטי חשבון עבור תאריכים:		23/02/23	22/03/23			
999		49,698.03	49,756.15	58.12	52.61	30.58 ₪

סה"כ לדייר:

שיא ביקוש	סה"כ
1.76	58.12
	30.58 ₪

20.96 ₪	תשלום קבוע	
0.00 ₪	תשלום עבור גודל חיבור בKVA (0x0)	
51.54 ₪	סה"כ לתשלום	לא כולל מע"מ



26/03/23 תאריך הפקה:
 22/03/23 תאריך קריאה נוכחית:
 23/02/23 תאריך קריאה קודמת:

שם דייר: ישרוטל - דירה 1132
 שם אתר: בתי אלמוג (ישרוטל, מלונות דן, מלכת שבא)

לקוח/ה נכבד/ה, אנו מתכבדים להגיש את חישוב צריכת החשמל לתקופה 22/03/23 - 23/02/23:

ישרוטל - דירה 1132 - 14 - 00023164 (0x0)

סוג תעריף	סוג צריכה	קריאה קודמת	קריאה נוכחית	סה"כ צריכה בקוט"ש	מחיר לקוט"ש בא"ג	סה"כ לתשלום
פרטי חשבון עבור תאריכים:		23/02/23	22/03/23			
999		49,698.03	49,756.15	58.12	52.61	30.58 ₪

סה"כ לדייר:

שיא ביקוש	סה"כ
1.76	58.12
	30.58 ₪

20.96 ₪	תשלום קבוע	
0.00 ₪	תשלום עבור גודל חיבור בKVA (0x0)	
51.54 ₪	סה"כ לתשלום	לא כולל מע"מ



26/03/23 תאריך הפקה:
 22/03/23 תאריך קריאה נוכחית:
 23/02/23 תאריך קריאה קודמת:

שם דייר: ישרוטל - דירה 1161
 שם אתר: בתי אלמוג (ישרוטל, מלונות דן, מלכת שבא)

לקוח/ה נכבד/ה, אנו מתכבדים להגיש את חישוב צריכת החשמל לתקופה 22/03/23 - 23/02/23:

ישרוטל - דירה 1161 - 11 - 00023164 (0x0)

סוג תעריף	סוג צריכה	קריאה קודמת	קריאה נוכחית	סה"כ צריכה בקוט"ש	מחיר לקוט"ש בא"ג	סה"כ לתשלום
פרטי חשבון עבור תאריכים:		23/02/23	22/03/23			
999		46,798.42	46,828.88	30.46	52.61	16.02 ₪

סה"כ לדייר:

שיא ביקוש	סה"כ
0.17	30.46
	16.02 ₪

20.96 ₪	תשלום קבוע	
0.00 ₪	תשלום עבור גודל חיבור בKVA (0x0)	
36.98 ₪	סה"כ לתשלום	לא כולל מע"מ





26/03/23 תאריך הפקה:
 22/03/23 תאריך קריאה נוכחית:
 23/02/23 תאריך קריאה קודמת:

שם דייר: ישרוטל - דירה 1241
 שם אתר: בתי אלמוג (ישרוטל, מלונות דן, מלכת שבא)

לקוח/ה נכבד/ה, אנו מתכבדים להגיש את חישוב צריכת החשמל לתקופה 22/03/23 - 23/02/23:

ישרוטל - דירה 1241 - 20 - 00023164 (0x0)

סוג תעריף	סוג צריכה	קריאה קודמת	קריאה נוכחית	סה"כ צריכה בקוט"ש	מחיר לקוט"ש בא"ג	סה"כ לתשלום
פרטי חשבון עבור תאריכים:		23/02/23	22/03/23			
999		49,936.86	49,963.51	26.64	52.61	14.02 ₪

סה"כ לדייר:

שיא ביקוש	סה"כ
0.14	26.64
	14.02 ₪

20.96 ₪	תשלום קבוע	
0.00 ₪	תשלום עבור גודל חיבור בKVA (0x0)	
34.98 ₪	סה"כ לתשלום	לא כולל מע"מ





26/03/23 תאריך הפקה:
 22/03/23 תאריך קריאה נוכחית:
 23/02/23 תאריך קריאה קודמת:

שם דייר: ישרוטל - דירה 1242
 שם אתר: בתי אלמוג (ישרוטל, מלונות דן, מלכת שבא)

לקוח/ה נכבד/ה, אנו מתכבדים להגיש את חישוב צריכת החשמל לתקופה 22/03/23 - 23/02/23:

ישרוטל - דירה 1242 - 20 - 00023164 (0x0)

סוג תעריף	סוג צריכה	קריאה קודמת	קריאה נוכחית	סה"כ צריכה בקוט"ש	מחיר לקוט"ש בא"ג	סה"כ לתשלום
פרטי חשבון עבור תאריכים:		23/02/23	22/03/23			
999		49,936.86	49,963.51	26.64	52.61	14.02 ₪

סה"כ לדייר:

שיא ביקוש	סה"כ
0.14	26.64
	14.02 ₪

20.96 ₪	תשלום קבוע	
0.00 ₪	תשלום עבור גודל חיבור בKVA (0x0)	
34.98 ₪	סה"כ לתשלום	לא כולל מע"מ





26/03/23 תאריך הפקה:
 22/03/23 תאריך קריאה נוכחית:
 23/02/23 תאריך קריאה קודמת:

שם דייר: ישרוטל - דירה 1321
 שם אתר: בתי אלמוג (ישרוטל, מלונות דן, מלכת שבא)

לקוח/ה נכבד/ה, אנו מתכבדים להגיש את חישוב צריכת החשמל לתקופה 22/03/23 - 23/02/23:

ישרוטל - דירה 1321 - 2 - 00023164(0x0)

סוג תעריף	סוג צריכה	קריאה קודמת	קריאה נוכחית	סה"כ צריכה בקוט"ש	מחיר לקוט"ש בא"ג	סה"כ לתשלום
פרטי חשבון עבור תאריכים:		23/02/23	22/03/23			
999		54,806.13	54,900.91	94.78	52.61	49.86 ₪

סה"כ לדייר:

שיא ביקוש	סה"כ
2.99	94.78
	49.86 ₪

20.96 ₪	תשלום קבוע	
0.00 ₪	תשלום עבור גודל חיבור בKVA (0x0)	
70.82 ₪	סה"כ לתשלום	לא כולל מע"מ





26/03/23 תאריך הפקה:
 22/03/23 תאריך קריאה נוכחית:
 23/02/23 תאריך קריאה קודמת:

שם דייר: ישרוטל - דירה 2041
 שם אתר: בתי אלמוג (ישרוטל, מלונות דן, מלכת שבא)

לקוח/ה נכבד/ה, אנו מתכבדים להגיש את חישוב צריכת החשמל לתקופה 22/03/23 - 23/02/23:

ישרוטל - דירה 2041 - 4 - 00023145(0x0)

סה"כ לתשלום	מחיר לקוט"ש בא"ג	סה"כ צריכה בקוט"ש	קריאה נוכחית	קריאה קודמת	סוג צריכה	סוג תעריף
			22/03/23	23/02/23	פרטי חשבון עבור תאריכים:	
100.81 ₪	52.61	191.61	68,353.55	68,161.94		999

סה"כ לדייר:

שיא ביקוש	סה"כ
3.77	191.61
	100.81 ₪

20.96 ₪	תשלום קבוע	
0.00 ₪	תשלום עבור גודל חיבור בKVA (0x0)	
121.77 ₪	סה"כ לתשלום	לא כולל מע"מ





26/03/23 תאריך הפקה:
 22/03/23 תאריך קריאה נוכחית:
 23/02/23 תאריך קריאה קודמת:

שם דייר: ישרוטל - דירה 2042
 שם אתר: בתי אלמוג (ישרוטל, מלונות דן, מלכת שבא)

לקוח/ה נכבד/ה, אנו מתכבדים להגיש את חישוב צריכת החשמל לתקופה 22/03/23 - 23/02/23:

ישרוטל - דירה 2042 - 4 - 00023145(0x0)

סוג תעריף	סוג צריכה	קריאה קודמת	קריאה נוכחית	סה"כ צריכה בקוט"ש	מחיר לקוט"ש בא"ג	סה"כ לתשלום
פרטי חשבון עבור תאריכים:		23/02/23	22/03/23			
999		68,161.94	68,353.55	191.61	52.61	100.81 ₪

סה"כ לדייר:

שיא ביקוש	סה"כ
3.77	191.61
	100.81 ₪

20.96 ₪	תשלום קבוע	
0.00 ₪	תשלום עבור גודל חיבור בKVA (0x0)	
121.77 ₪	סה"כ לתשלום	לא כולל מע"מ



26/03/23 תאריך הפקדה:
 22/03/23 תאריך קריאה נוכחי:
 23/02/23 תאריך קריאה קודמת:

שם דייר: ישרוטל - דירה 2061
 שם אתר: בתי אלמוג (ישרוטל, מלונות דן, מלכת שבא)

לקוח/ה נכבד/ה, אנו מתכבדים להגיש את חישוב צריכת החשמל לתקופה 22/03/23 - 23/02/23:

ישרוטל - דירה 2061 - 6 - 00023145(0x0)

סוג תעריף	סוג צריכה	קריאה קודמת	קריאה נוכחית	סה"כ צריכה בקוט"ש	מחיר לקוט"ש בא"ג	סה"כ לתשלום
פרטי חשבון עבור תאריכים:		23/02/23	22/03/23			
999		61,383.51	61,408.39	24.88	52.61	13.09 ₪

סה"כ לדייר:

סה"כ	שיא ביקוש
24.88	1.54
13.09 ₪	

20.96 ₪	תשלום קבוע	
0.00 ₪	תשלום עבור גודל חיבור בKVA (0x0)	
34.05 ₪	סה"כ לתשלום	לא כולל מע"מ

התפלגות חיוב בש"ח לפי תעו"ז

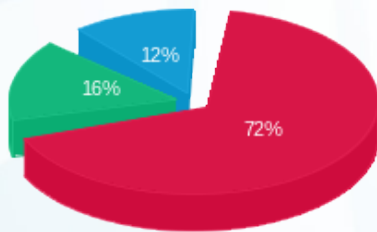

פסגה (9.48 ₪) 72%
 גבע (2.04 ₪) 16%
 שפל (1.57 ₪) 12%

הסטוריית צריכה בקוט"ש

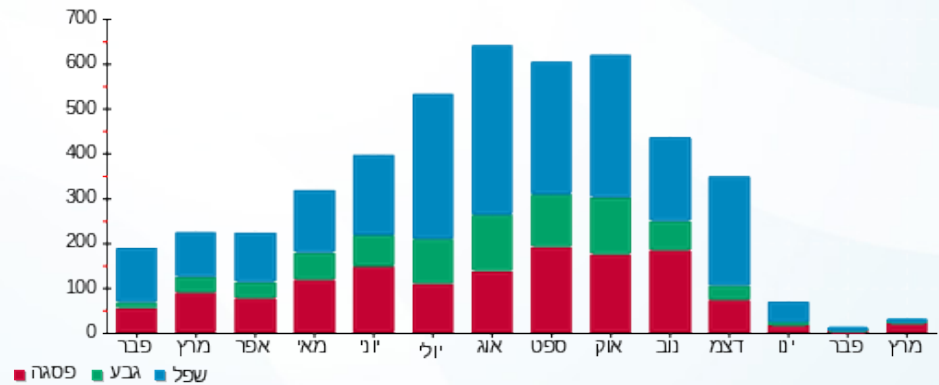

26/03/23 תאריך הפקדה:
 22/03/23 תאריך קריאה נוכחית:
 23/02/23 תאריך קריאה קודמת:

שם דייר: ישרוטל - דירה 2062
 שם אתר: בתי אלמוג (ישרוטל, מלונות דן, מלכת שבא)

לקוח/ה נכבד/ה, אנו מתכבדים להגיש את חישוב צריכת החשמל לתקופה 22/03/23 - 23/02/23:

ישרוטל - דירה 2062 - 6 - 00023145(0x0)

סוג תעריף	סוג צריכה	קריאה קודמת	קריאה נוכחית	סה"כ צריכה בקוט"ש	מחיר לקוט"ש בא"ג	סה"כ לתשלום
פרטי חשבון עבור תאריכים:		23/02/23	22/03/23			
999		61,383.51	61,408.39	24.88	52.61	13.09 ₪

סה"כ לדייר:

סה"כ	שיא ביקוש
24.88	1.54
13.09 ₪	

תשלום קבוע	תשלום עבור גודל חיבור בKVA (0x0)	סה"כ לתשלום	לא כולל מע"מ
20.96 ₪	0.00 ₪	34.05 ₪	

התפלגות חיוב בש"ח לפי תעו"ז

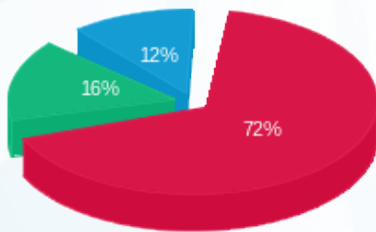

פסגה (9.48 ₪) 72%
 גבע (2.04 ₪) 16%
 שפל (1.57 ₪) 12%

הסטוריית צריכה בקוט"ש

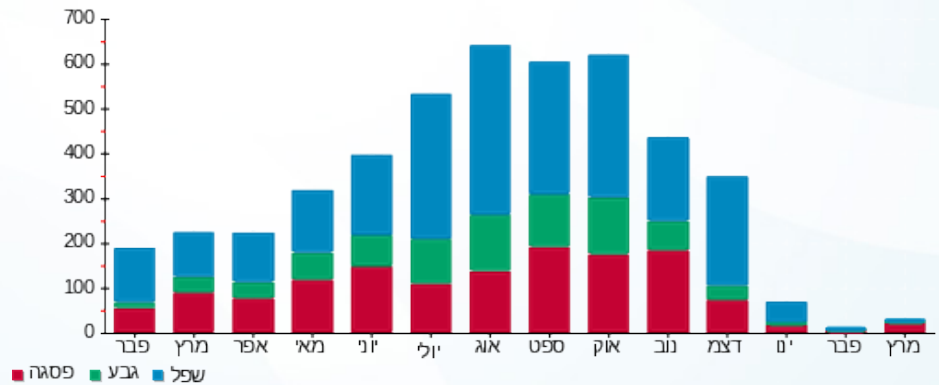



26/03/23 תאריך הפקה:
 22/03/23 תאריך קריאה נוכחית:
 23/02/23 תאריך קריאה קודמת:

שם דייר: ישרוטל - דירה 2141
שם אתר: בתי אלמוג (ישרוטל, מלונות דן, מלכת שבא)

לקוח/ה נכבד/ה, אנו מתכבדים להגיש את חישוב צריכת החשמל לתקופה 22/03/23 - 23/02/23:

ישרוטל - דירה 2141 - 11 - 00023145 (0x0)

סוג תעריף	סוג צריכה	קריאה קודמת	קריאה נוכחית	סה"כ צריכה בקוט"ש	מחיר לקוט"ש בא"ג	סה"כ לתשלום
פרטי חשבון עבור תאריכים:		23/02/23	22/03/23			
999		52,957.86	52,987.50	29.63	52.61	15.59 ₪

סה"כ לדייר:

שיא ביקוש	סה"כ
0.18	29.63
	15.59 ₪

20.96 ₪	תשלום קבוע	
0.00 ₪	תשלום עבור גודל חיבור בKVA (0x0)	
36.55 ₪	סה"כ לתשלום	לא כולל מע"מ



26/03/23 תאריך הפקה:
 22/03/23 תאריך קריאה נוכחי:
 23/02/23 תאריך קריאה קודמת:

שם דייר: ישרוטל - דירה 2211
 שם אתר: בתי אלמוג (ישרוטל, מלונות דן, מלכת שבא)

לקוח/ה נכבד/ה, אנו מתכבדים להגיש את חישוב צריכת החשמל לתקופה 22/03/23 - 23/02/23:

ישרוטל - דירה 2211 - 15 - 00023145 (0x0)

סוג תעריף	סוג צריכה	קריאה קודמת	קריאה נוכחית	סה"כ צריכה בקוט"ש	מחיר לקוט"ש בא"ג	סה"כ לתשלום
פרטי חשבון עבור תאריכים:		23/02/23	22/03/23			
999		58,630.57	58,848.16	217.60	52.61	114.48 ₪

סה"כ לדייר:

שיא ביקוש	סה"כ
4.03	217.60
	114.48 ₪

20.96 ₪	תשלום קבוע	
0.00 ₪	תשלום עבור גודל חיבור בKVA (0x0)	
135.44 ₪	סה"כ לתשלום	לא כולל מע"מ

התפלגות חיוב בש"ח לפי תעו"ז

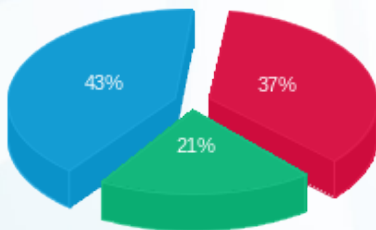

פסגה (41.84 ₪)
 גבע (23.83 ₪)
 שפל (48.81 ₪)

הסטוריית צריכה בקוט"ש

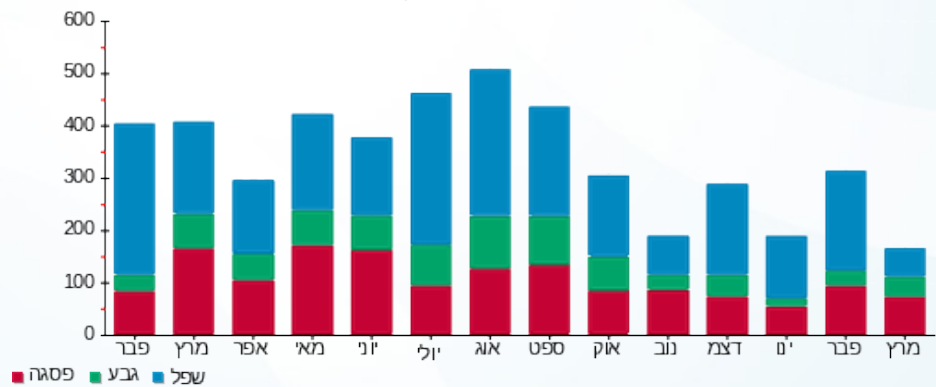



26/03/23

תאריך הפקדה:

שם דייר: ישרוטל - דירה 2212

22/03/23

תאריך קריאה נוכחית:

שם אתר: בתי אלמוג (ישרוטל, מלונות דן, מלכת שבא)

23/02/23

תאריך קריאה קודמת:

לקוח/ה נכבד/ה, אנו מתכבדים להגיש את חישוב צריכת החשמל לתקופה 22/03/23 - 23/02/23:

ישרוטל - דירה 2212 - 15 - 00023145(0x0)

סוג תעריף	סוג צריכה	קריאה קודמת	קריאה נוכחית	סה"כ צריכה בקוט"ש	מחיר לקוט"ש בא"ג	סה"כ לתשלום
פרטי חשבון עבור תאריכים:		23/02/23	22/03/23			
999		58,630.57	58,848.16	217.60	52.61	114.48 ₪

סה"כ לדייר:

שיא ביקוש	סה"כ
4.03	217.60
	114.48 ₪

20.96 ₪	תשלום קבוע	
0.00 ₪	תשלום עבור גודל חיבור בKVA (0x0)	
135.44 ₪	סה"כ לתשלום	לא כולל מע"מ

התפלגות חיוב בש"ח לפי תעו"ז

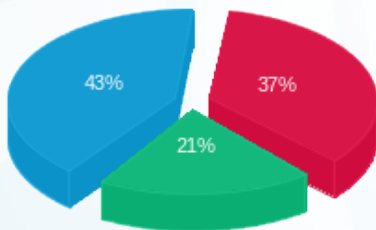

פסגה (41.84 ₪) ■
 גבע (23.83 ₪) ■
 שפל (48.81 ₪) ■

הסטוריית צריכה בקוט"ש

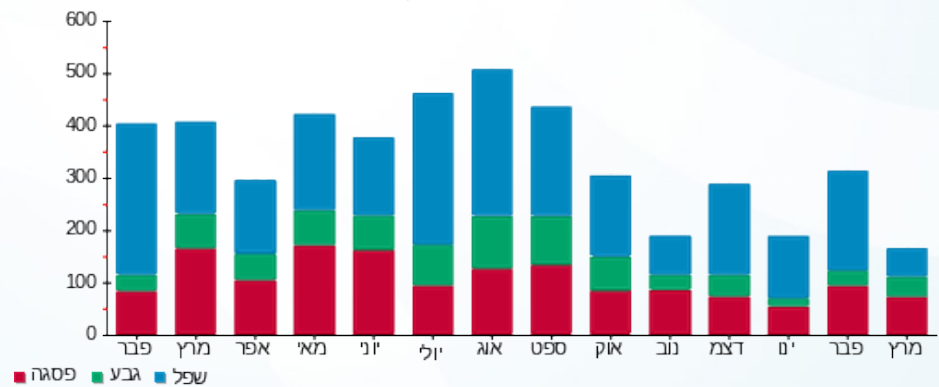



26/03/23 תאריך הפקה:
 22/03/23 תאריך קריאה נוכחית:
 23/02/23 תאריך קריאה קודמת:

שם דייר: ישרוטל - דירה 2221
 שם אתר: בתי אלמוג (ישרוטל, מלונות דן, מלכת שבא)

לקוח/ה נכבד/ה, אנו מתכבדים להגיש את חישוב צריכת החשמל לתקופה 22/03/23 - 23/02/23:

ישרוטל - דירה 2221 - 16 - 00023145 (0x0)

סוג תעריף	סוג צריכה	קריאה קודמת	קריאה נוכחית	סה"כ צריכה בקוט"ש	מחיר לקוט"ש בא"ג	סה"כ לתשלום
פרטי חשבון עבור תאריכים:		23/02/23	22/03/23			
999		68,144.21	68,363.70	219.49	52.61	115.47 ₪

סה"כ לדייר:

שיא ביקוש	סה"כ
4.12	219.49
	115.47 ₪

20.96 ₪	תשלום קבוע	
0.00 ₪	תשלום עבור גודל חיבור בKVA (0x0)	
136.43 ₪	סה"כ לתשלום	לא כולל מע"מ





26/03/23 תאריך הפקה:
 22/03/23 תאריך קריאה נוכחית:
 23/02/23 תאריך קריאה קודמת:

שם דייר: ישרוטל - דירה 2241
 שם אתר: בתי אלמוג (ישרוטל, מלונות דן, מלכת שבא)

לקוח/ה נכבד/ה, אנו מתכבדים להגיש את חישוב צריכת החשמל לתקופה 22/03/23 - 23/02/23:

ישרוטל - דירה 2241 - 18 - 00023145 (0x0)

סוג תעריף	סוג צריכה	קריאה קודמת	קריאה נוכחית	סה"כ צריכה בקוט"ש	מחיר לקוט"ש בא"ג	סה"כ לתשלום
פרטי חשבון עבור תאריכים:		23/02/23	22/03/23			
999		60,938.96	61,054.39	115.43	52.61	60.73 ₪

סה"כ לדייר:

שיא ביקוש	סה"כ
3.79	115.43
	60.73 ₪

20.96 ₪	תשלום קבוע	
0.00 ₪	תשלום עבור גודל חיבור בKVA (0x0)	
81.69 ₪	סה"כ לתשלום	לא כולל מע"מ





26/03/23

תאריך הפקה:

שם דייר: ישרוטל - דירה 2261

22/03/23

תאריך קריאה נוכחית:

שם אתר: בתי אלמוג (ישרוטל, מלונות דן, מלכת שבא)

23/02/23

תאריך קריאה קודמת:

לקוח/ה נכבד/ה, אנו מתכבדים להגיש את חישוב צריכת החשמל לתקופה 22/03/23 - 23/02/23:

ישרוטל - דירה 2261 - 20 - 00023145(0x0)

סוג תעריף	סוג צריכה	קריאה קודמת	קריאה נוכחית	סה"כ צריכה בקוט"ש	מחיר לקוט"ש בא"ג	סה"כ לתשלום
פרטי חשבון עבור תאריכים:		23/02/23	22/03/23			
999		77,015.96	77,084.13	68.17	52.61	35.87 ₪

סה"כ לדייר:

שיא ביקוש	סה"כ
3.71	68.17
	35.87 ₪

20.96 ₪	תשלום קבוע	
0.00 ₪	תשלום עבור גודל חיבור בKVA (0x0)	
56.83 ₪	סה"כ לתשלום	לא כולל מע"מ



26/03/23 תאריך הפקה:
 22/03/23 תאריך קריאה נוכחית:
 23/02/23 תאריך קריאה קודמת:

שם דייר: ישרוטל - דירה 2271
 שם אתר: בתי אלמוג (ישרוטל, מלונות דן, מלכת שבא)

לקוח/ה נכבד/ה, אנו מתכבדים להגיש את חישוב צריכת החשמל לתקופה 22/03/23 - 23/02/23:

ישרוטל - דירה 2271 - 21 - 00023145(0x0)

סוג תעריף	סוג צריכה	קריאה קודמת	קריאה נוכחית	סה"כ צריכה בקוט"ש	מחיר לקוט"ש בא"ג	סה"כ לתשלום
פרטי חשבון עבור תאריכים:		23/02/23	22/03/23			
999		63,001.91	63,247.94	246.03	52.61	129.44 ₪

סה"כ לדייר:

שיא ביקוש	סה"כ
4.57	246.03
	129.44 ₪

20.96 ₪	תשלום קבוע	
0.00 ₪	תשלום עבור גודל חיבור בKVA (0x0)	
150.40 ₪	סה"כ לתשלום	לא כולל מע"מ



26/03/23 תאריך הפקה:
 22/03/23 תאריך קריאה נוכחית:
 23/02/23 תאריך קריאה קודמת:

שם דייר: ישרוטל - דירה 2272
 שם אתר: בתי אלמוג (ישרוטל, מלונות דן, מלכת שבא)

לקוח/ה נכבד/ה, אנו מתכבדים להגיש את חישוב צריכת החשמל לתקופה 22/03/23 - 23/02/23:

ישרוטל - דירה 2272 - 21 - 00023145(0x0)

סוג תעריף	סוג צריכה	קריאה קודמת	קריאה נוכחית	סה"כ צריכה בקוט"ש	מחיר לקוט"ש בא"ג	סה"כ לתשלום
פרטי חשבון עבור תאריכים:		23/02/23	22/03/23			
999		63,001.91	63,247.94	246.03	52.61	129.44 ₪

סה"כ לדייר:

שיא ביקוש	סה"כ
4.57	246.03
	129.44 ₪

20.96 ₪	תשלום קבוע	
0.00 ₪	תשלום עבור גודל חיבור בKVA (0x0)	
150.40 ₪	סה"כ לתשלום	לא כולל מע"מ



26/03/23 תאריך הפקה:
 22/03/23 תאריך קריאה נוכחית:
 23/02/23 תאריך קריאה קודמת:

שם דייר: ישרוטל - דירה 2311
 שם אתר: בתי אלמוג (ישרוטל, מלונות דן, מלכת שבא)

לקוח/ה נכבד/ה, אנו מתכבדים להגיש את חישוב צריכת החשמל לתקופה 22/03/23 - 23/02/23:

ישרוטל - דירה 2311 - 1 - 00023155(0x0)

סוג תעריף	סוג צריכה	קריאה קודמת	קריאה נוכחית	סה"כ צריכה בקוט"ש	מחיר לקוט"ש בא"ג	סה"כ לתשלום
פרטי חשבון עבור תאריכים:		23/02/23	22/03/23			
999		56,677.00	56,800.50	123.50	52.61	64.97 ₪

סה"כ לדייר:

שיא ביקוש	סה"כ
	123.50
	64.97 ₪

20.96 ₪	תשלום קבוע	
0.00 ₪	תשלום עבור גודל חיבור בKVA (0x0)	
85.93 ₪	סה"כ לתשלום	לא כולל מע"מ



26/03/23

תאריך הפקה:

שם דייר: ישרוטל - דירה 2312

22/03/23

תאריך קריאה נוכחית:

שם אתר: בתי אלמוג (ישרוטל, מלונות דן, מלכת שבא)

23/02/23

תאריך קריאה קודמת:

לקוח/ה נכבד/ה, אנו מתכבדים להגיש את חישוב צריכת החשמל לתקופה 22/03/23 - 23/02/23:

ישרוטל - דירה 2312 - 1 - 00023155(0x0)

סוג תעריף	סוג צריכה	קריאה קודמת	קריאה נוכחית	סה"כ צריכה בקוט"ש	מחיר לקוט"ש בא"ג	סה"כ לתשלום
פרטי חשבון עבור תאריכים:		23/02/23	22/03/23			
999		56,677.00	56,800.50	123.50	52.61	64.97 ₪

סה"כ לדייר:

שיא ביקוש	סה"כ
	123.50
	64.97 ₪

20.96 ₪	תשלום קבוע	
0.00 ₪	תשלום עבור גודל חיבור בKVA (0x0)	
85.93 ₪	סה"כ לתשלום	לא כולל מע"מ





26/03/23 תאריך הפקה:
 22/03/23 תאריך קריאה נוכחית:
 23/02/23 תאריך קריאה קודמת:

שם דייר: ישרוטל - דירה 2322
 שם אתר: בתי אלמוג (ישרוטל, מלונות דן, מלכת שבא)

לקוח/ה נכבד/ה, אנו מתכבדים להגיש את חישוב צריכת החשמל לתקופה 22/03/23 - 23/02/23:

ישרוטל - דירה 2322 - 23 - 00023145 (0x0)

סוג תעריף	סוג צריכה	קריאה קודמת	קריאה נוכחית	סה"כ צריכה בקוט"ש	מחיר לקוט"ש בא"ג	סה"כ לתשלום
פרטי חשבון עבור תאריכים:		23/02/23	22/03/23			
999		76,313.09	76,485.68	172.59	52.61	90.80 ₪

סה"כ לדייר:

שיא ביקוש	סה"כ
3.86	172.59
	90.80 ₪

20.96 ₪	תשלום קבוע	
0.00 ₪	תשלום עבור גודל חיבור בKVA (0x0)	
111.76 ₪	סה"כ לתשלום	לא כולל מע"מ



26/03/23 תאריך הפקה:
 22/03/23 תאריך קריאה נוכחי:
 23/02/23 תאריך קריאה קודמת:

שם דייר: ישרוטל - דירה 5021
 שם אתר: בתי אלמוג (ישרוטל, מלונות דן, מלכת שבא)

לקוח/ה נכבד/ה, אנו מתכבדים להגיש את חישוב צריכת החשמל לתקופה 22/03/23 - 23/02/23:

ישרוטל - דירה 5021 - 2 - 00023134(0x0)

סוג תעריף	סוג צריכה	קריאה קודמת	קריאה נוכחית	סה"כ צריכה בקוט"ש	מחיר לקוט"ש בא"ג	סה"כ לתשלום
פרטי חשבון עבור תאריכים:		23/02/23	22/03/23			
999		70,687.04	70,859.39	172.34	52.61	90.67 ₪

סה"כ לדייר:

שיא ביקוש	סה"כ
3.50	172.34
	90.67 ₪

20.96 ₪	תשלום קבוע	
0.00 ₪	תשלום עבור גודל חיבור בKVA (0x0)	
111.63 ₪	סה"כ לתשלום	לא כולל מע"מ

התפלגות חיוב בש"ח לפי תעו"ז

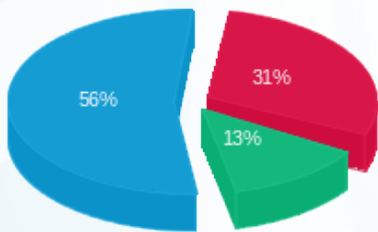

פסגה (27.87 ₪) ■
 גבע (12.13 ₪) ■
 שפל (50.67 ₪) ■

הסטוריית צריכה בקוט"ש

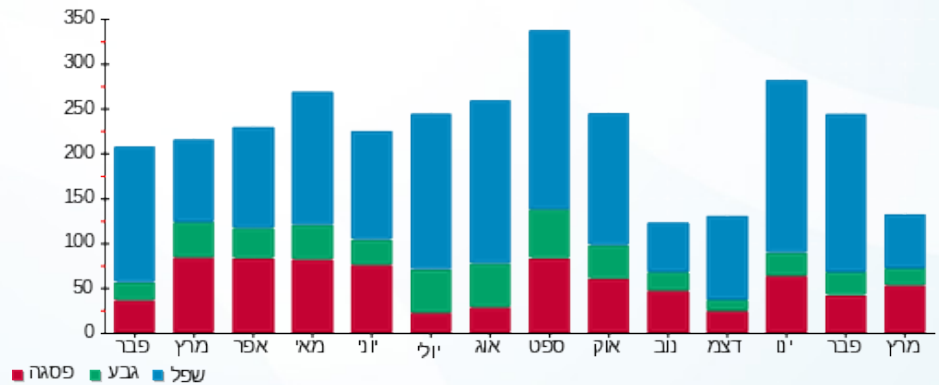



26/03/23 תאריך הפקה:
 22/03/23 תאריך קריאה נוכחית:
 23/02/23 תאריך קריאה קודמת:

שם דייר: ישרוטל - דירה 5041
 שם אתר: בתי אלמוג (ישרוטל, מלונות דן, מלכת שבא)

לקוח/ה נכבד/ה, אנו מתכבדים להגיש את חישוב צריכת החשמל לתקופה 22/03/23 - 23/02/23:

ישרוטל - דירה 5041 - 4 - 00023134(0x0)

סוג תעריף	סוג צריכה	קריאה קודמת	קריאה נוכחית	סה"כ צריכה בקוט"ש	מחיר לקוט"ש בא"ג	סה"כ לתשלום
פרטי חשבון עבור תאריכים:		23/02/23	22/03/23			
999		61,861.36	61,988.99	127.63	52.61	67.15 ₪

סה"כ לדייר:

שיא ביקוש	סה"כ
3.40	127.63
	67.15 ₪

20.96 ₪	תשלום קבוע	
0.00 ₪	תשלום עבור גודל חיבור בKVA (0x0)	
88.11 ₪	סה"כ לתשלום	לא כולל מע"מ



26/03/23 תאריך הפקדה:
 22/03/23 תאריך קריאה נוכחי:
 23/02/23 תאריך קריאה קודמת:

שם דייר: ישרוטל - דירה 5122
 שם אתר: בתי אלמוג (ישרוטל, מלונות דן, מלכת שבא)

לקוח/ה נכבד/ה, אנו מתכבדים להגיש את חישוב צריכת החשמל לתקופה 22/03/23 - 23/02/23:

ישרוטל - דירה 5122 - 8 - 00023134(0x0)

סוג תעריף	סוג צריכה	קריאה קודמת	קריאה נוכחית	סה"כ צריכה בקוט"ש	מחיר לקוט"ש בא"ג	סה"כ לתשלום
פרטי חשבון עבור תאריכים:		23/02/23	22/03/23			
999		73,176.70	73,407.61	230.92	52.61	121.48 ₪

סה"כ לדייר:

שיא ביקוש	סה"כ
4.34	230.92
	121.48 ₪

20.96 ₪	תשלום קבוע	
0.00 ₪	תשלום עבור גודל חיבור בKVA (0x0)	
142.44 ₪	סה"כ לתשלום	לא כולל מע"מ

התפלגות חיוב בש"ח לפי תעו"ז

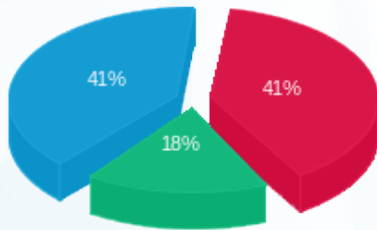

פסגה (₪ 49.97)
 גבע (₪ 21.42)
 שפל (₪ 50.10)

הסטוריית צריכה בקוט"ש

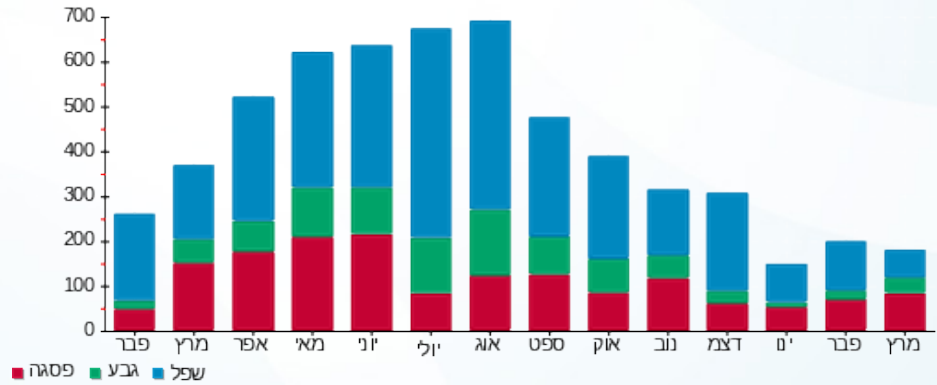



26/03/23 תאריך הפקה:
 22/03/23 תאריך קריאה נוכחית:
 23/02/23 תאריך קריאה קודמת:

שם דייר: ישרוטל - דירה 5141
שם אתר: בתי אלמוג (ישרוטל, מלונות דן, מלכת שבא)

לקוח/ה נכבד/ה, אנו מתכבדים להגיש את חישוב צריכת החשמל לתקופה 22/03/23 - 23/02/23:

ישרוטל - דירה 5141 - 10 - 00023134 (0x0)

סוג תעריף	סוג צריכה	קריאה קודמת	קריאה נוכחית	סה"כ צריכה בקוט"ש	מחיר לקוט"ש בא"ג	סה"כ לתשלום
			22/03/23	23/02/23	פרטי חשבון עבור תאריכים:	
999		80,426.73	80,647.88	221.15	52.61	116.35 ₪

סה"כ לדייר:

שיא ביקוש	סה"כ
3.74	221.15
	116.35 ₪

20.96 ₪	תשלום קבוע	
0.00 ₪	תשלום עבור גודל חיבור בKVA (0x0)	
137.31 ₪	סה"כ לתשלום	לא כולל מע"מ



26/03/23 תאריך הפקה:
 22/03/23 תאריך קריאה נוכחית:
 23/02/23 תאריך קריאה קודמת:

שם דייר: ישרוטל - דירה 5142
 שם אתר: בתי אלמוג (ישרוטל, מלונות דן, מלכת שבא)

לקוח/ה נכבד/ה, אנו מתכבדים להגיש את חישוב צריכת החשמל לתקופה 22/03/23 - 23/02/23:

ישרוטל - דירה 5142 - 10 - 00023134 (0x0)

סוג תעריף	סוג צריכה	קריאה קודמת	קריאה נוכחית	סה"כ צריכה בקוט"ש	מחיר לקוט"ש בא"ג	סה"כ לתשלום
פרטי חשבון עבור תאריכים:		23/02/23	22/03/23			
999		80,426.73	80,647.88	221.15	52.61	116.35 ₪

סה"כ לדייר:

שיא ביקוש	סה"כ
3.74	221.15
	116.35 ₪

20.96 ₪	תשלום קבוע	
0.00 ₪	תשלום עבור גודל חיבור בKVA (0x0)	
137.31 ₪	סה"כ לתשלום	לא כולל מע"מ

26/03/23 תאריך הפקה:
 22/03/23 תאריך קריאה נוכחית:
 23/02/23 תאריך קריאה קודמת:

שם דייר: ישרוטל - דירה 5161
 שם אתר: בתי אלמוג (ישרוטל, מלונות דן, מלכת שבא)

לקוח/ה נכבד/ה, אנו מתכבדים להגיש את חישוב צריכת החשמל לתקופה 22/03/23 - 23/02/23:

ישרוטל - דירה 5161 - 12 - 00023134 (0x0)

סוג תעריף	סוג צריכה	קריאה קודמת	קריאה נוכחית	סה"כ צריכה בקוט"ש	מחיר לקוט"ש בא"ג	סה"כ לתשלום
פרטי חשבון עבור תאריכים:		23/02/23	22/03/23			
999		76,070.56	76,277.50	206.93	52.61	108.87 ₪

סה"כ לדייר:

שיא ביקוש	סה"כ
4.08	206.93
	108.87 ₪

20.96 ₪	תשלום קבוע	
0.00 ₪	תשלום עבור גודל חיבור בKVA (0x0)	
129.83 ₪	סה"כ לתשלום	לא כולל מע"מ



26/03/23 תאריך הפקה:
 22/03/23 תאריך קריאה נוכחית:
 23/02/23 תאריך קריאה קודמת:

שם דייר: ישרוטל - דירה 5162
 שם אתר: בתי אלמוג (ישרוטל, מלונות דן, מלכת שבא)

לקוח/ה נכבד/ה, אנו מתכבדים להגיש את חישוב צריכת החשמל לתקופה 22/03/23 - 23/02/23:

ישרוטל - דירה 5162 - 12 - 00023134 (0x0)

סוג תעריף	סוג צריכה	קריאה קודמת	קריאה נוכחית	סה"כ צריכה בקוט"ש	מחיר לקוט"ש בא"ג	סה"כ לתשלום
פרטי חשבון עבור תאריכים:		23/02/23	22/03/23			
999		76,070.56	76,277.50	206.93	52.61	108.87 ₪

סה"כ לדייר:

שיא ביקוש	סה"כ
4.08	206.93
	108.87 ₪

20.96 ₪	תשלום קבוע	
0.00 ₪	תשלום עבור גודל חיבור ב KVA (0x0)	
129.83 ₪	סה"כ לתשלום	לא כולל מע"מ





26/03/23 תאריך הפקדה:
 22/03/23 תאריך קריאה נוכחית:
 23/02/23 תאריך קריאה קודמת:

שם דייר: ישרוטל - דירה 5222
 שם אתר: בתי אלמוג (ישרוטל, מלונות דן, מלכת שבא)

לקוח/ה נכבד/ה, אנו מתכבדים להגיש את חישוב צריכת החשמל לתקופה 22/03/23 - 23/02/23:

ישרוטל - דירה 5221 - 2 - 15129206(0x0)

סוג תעריף	סוג צריכה	קריאה קודמת	קריאה נוכחית	סה"כ צריכה בקוט"ש	מחיר לקוט"ש בא"ג	סה"כ לתשלום
פרטי חשבון עבור תאריכים:		23/02/23	22/03/23			
999		32,640.83	32,956.30	315.48	52.61	165.97 ₪

סה"כ לדייר:

סה"כ	שיא ביקוש
315.48	5.63
165.97 ₪	

תשלום קבוע	תשלום עבור גודל חיבור בKVA (0x0)	סה"כ לתשלום	לא כולל מע"מ
20.96 ₪	0.00 ₪	186.93 ₪	

התפלגות חיוב בש"ח לפי תעו"ז

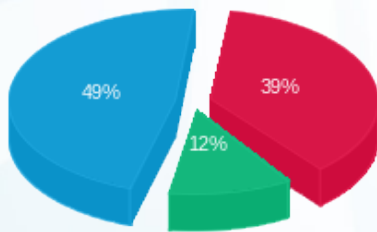

פסגה (₪ 64.14)
 גבע (₪ 19.72)
 שפל (₪ 82.11)

הסטוריית צריכה בקוט"ש

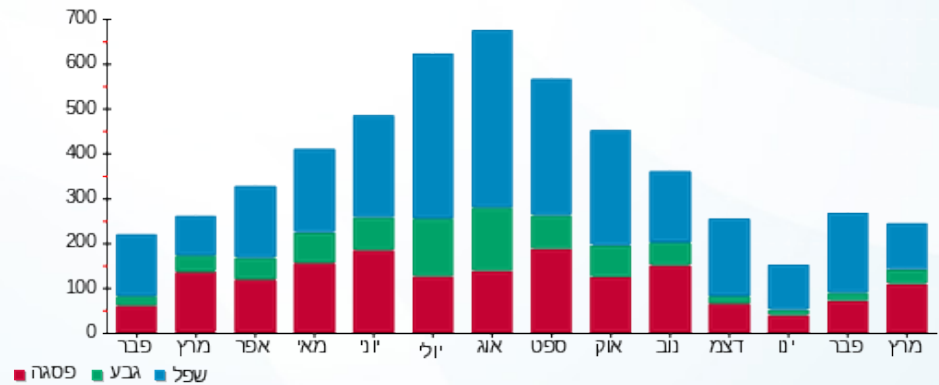



26/03/23 תאריך הפקה:
 22/03/23 תאריך קריאה נוכחית:
 23/02/23 תאריך קריאה קודמת:

שם דייר: ישרוטל - דירה 5241
 שם אתר: בתי אלמוג (ישרוטל, מלונות דן, מלכת שבא)

לקוח/ה נכבד/ה, אנו מתכבדים להגיש את חישוב צריכת החשמל לתקופה 22/03/23 - 23/02/23:

ישרוטל - דירה 5241 - 4 - 15129206(0x0)

סה"כ לתשלום	מחיר לקוט"ש בא"ג	סה"כ צריכה בקוט"ש	קריאה נוכחית	קריאה קודמת	סוג צריכה	סוג תעריף
			22/03/23	23/02/23	פרטי חשבון עבור תאריכים:	
133.75 ₪	52.61	254.22	33,481.58	33,227.35		999

סה"כ לדייר:

שיא ביקוש	סה"כ
4.77	254.22
	133.75 ₪

20.96 ₪	תשלום קבוע	
0.00 ₪	תשלום עבור גודל חיבור בKVA (0x0)	
154.71 ₪	סה"כ לתשלום	לא כולל מע"מ



26/03/23 תאריך הפקה:
 22/03/23 תאריך קריאה נוכחית:
 23/02/23 תאריך קריאה קודמת:

שם דייר: ישרוטל - דירה 5242
 שם אתר: בתי אלמוג (ישרוטל, מלונות דן, מלכת שבא)

לקוח/ה נכבד/ה, אנו מתכבדים להגיש את חישוב צריכת החשמל לתקופה 22/03/23 - 23/02/23:

ישרוטל - דירה 5242 - 4 - 15129206(0x0)

סה"כ לתשלום	מחיר לקוט"ש בא"ג	סה"כ צריכה בקוט"ש	קריאה נוכחית	קריאה קודמת	סוג צריכה	סוג תעריף
			22/03/23	23/02/23	פרטי חשבון עבור תאריכים:	
133.75 ₪	52.61	254.22	33,481.58	33,227.35		999

סה"כ לדייר:

שיא ביקוש	סה"כ
4.77	254.22
	133.75 ₪

20.96 ₪	תשלום קבוע	
0.00 ₪	תשלום עבור גודל חיבור בKVA (0x0)	
154.71 ₪	סה"כ לתשלום	לא כולל מע"מ



26/03/23 תאריך הפקה:
 22/03/23 תאריך קריאה נוכחית:
 23/02/23 תאריך קריאה קודמת:

שם דייר: ישרוטל - דירה 5251
 שם אתר: בתי אלמוג (ישרוטל, מלונות דן, מלכת שבא)

לקוח/ה נכבד/ה, אנו מתכבדים להגיש את חישוב צריכת החשמל לתקופה 22/03/23 - 23/02/23:

ישרוטל - דירה 5251 - 5 - 15129206(0x0)

סה"כ לתשלום	מחיר לקוט"ש בא"ג	סה"כ צריכה בקוט"ש	קריאה נוכחית	קריאה קודמת	סוג צריכה	סוג תעריף
			22/03/23	23/02/23	פרטי חשבון עבור תאריכים:	
108.38 ₪	52.61	206.00	30,585.78	30,379.78		999

סה"כ לדייר:

שיא ביקוש	סה"כ
3.75	206.00
	108.38 ₪

20.96 ₪	תשלום קבוע	
0.00 ₪	תשלום עבור גודל חיבור בKVA (0x0)	
129.34 ₪	סה"כ לתשלום	לא כולל מע"מ





26/03/23 תאריך הפקה:
 22/03/23 תאריך קריאה נוכחית:
 23/02/23 תאריך קריאה קודמת:

שם דייר: ישרוטל - דירה 5252
 שם אתר: בתי אלמוג (ישרוטל, מלונות דן, מלכת שבא)

לקוח/ה נכבד/ה, אנו מתכבדים להגיש את חישוב צריכת החשמל לתקופה 22/03/23 - 23/02/23:

ישרוטל - דירה 5252 - 5 - 15129206(0x0)

סה"כ לתשלום	מחיר לקוט"ש בא"ג	סה"כ צריכה בקוט"ש	קריאה נוכחית	קריאה קודמת	סוג צריכה	סוג תעריף
			22/03/23	23/02/23	פרטי חשבון עבור תאריכים:	
108.38 ₪	52.61	206.00	30,585.78	30,379.78		999

סה"כ לדייר:

שיא ביקוש	סה"כ
3.75	206.00
	108.38 ₪

20.96 ₪	תשלום קבוע	
0.00 ₪	תשלום עבור גודל חיבור בKVA (0x0)	
129.34 ₪	סה"כ לתשלום	לא כולל מע"מ



26/03/23 תאריך הפקה:
 22/03/23 תאריך קריאה נוכחי:
 23/02/23 תאריך קריאה קודמת:

שם דייר: ישרוטל - דירה 5321
 שם אתר: בתי אלמוג (ישרוטל, מלונות דן, מלכת שבא)

לקוח/ה נכבד/ה, אנו מתכבדים להגיש את חישוב צריכת החשמל לתקופה 22/03/23 - 23/02/23:

ישרוטל - דירה 5321 - 8 - 15129206(0x0)

סוג תעריף	סוג צריכה	קריאה קודמת	קריאה נוכחית	סה"כ צריכה בקוט"ש	מחיר לקוט"ש בא"ג	סה"כ לתשלום
פרטי חשבון עבור תאריכים:		23/02/23	22/03/23			
999		26,234.28	26,426.38	192.10	52.61	101.06 ₪

סה"כ לדייר:

שיא ביקוש	סה"כ
4.24	192.10
	101.06 ₪

20.96 ₪	תשלום קבוע	
0.00 ₪	תשלום עבור גודל חיבור בKVA (0x0)	
122.02 ₪	סה"כ לתשלום	לא כולל מע"מ

התפלגות חיוב בש"ח לפי תעו"ז

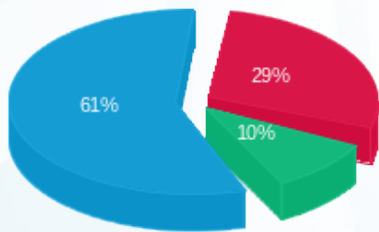

פסגה (29.55 ₪)
 גבע (10.36 ₪)
 שפל (61.15 ₪)

הסטוריית צריכה בקוט"ש

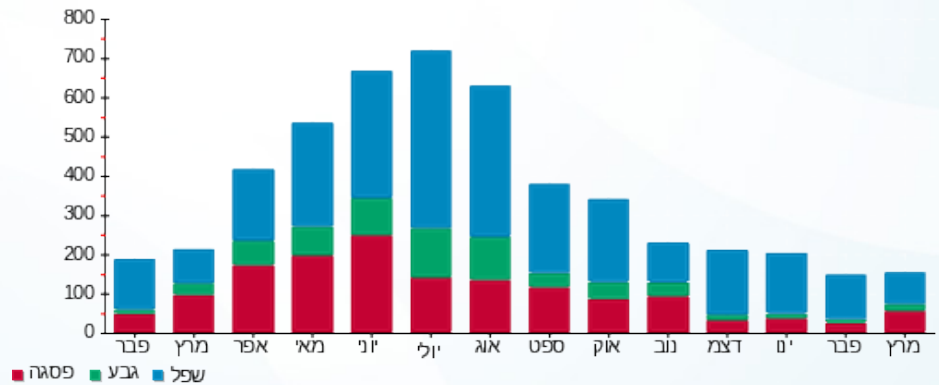



26/03/23 תאריך הפקה:
 22/03/23 תאריך קריאה נוכחית:
 23/02/23 תאריך קריאה קודמת:

שם דייר: ישרוטל - דירה 5341
 שם אתר: בתי אלמוג (ישרוטל, מלונות דן, מלכת שבא)

לקוח/ה נכבד/ה, אנו מתכבדים להגיש את חישוב צריכת החשמל לתקופה 22/03/23 - 23/02/23:

ישרוטל - דירה 5341 - 10 - 15129206(0x0)

סוג תעריף	סוג צריכה	קריאה קודמת	קריאה נוכחית	סה"כ צריכה בקוט"ש	מחיר לקוט"ש בא"ג	סה"כ לתשלום
פרטי חשבון עבור תאריכים:		23/02/23	22/03/23			
999		35,477.35	35,749.38	272.02	52.61	143.11 ₪

סה"כ לדייר:

שיא ביקוש	סה"כ
3.73	272.02
	143.11 ₪

20.96 ₪	תשלום קבוע	
0.00 ₪	תשלום עבור גודל חיבור בKVA (0x0)	
164.07 ₪	סה"כ לתשלום	לא כולל מע"מ





26/03/23 תאריך הפקה:
 22/03/23 תאריך קריאה נוכחית:
 23/02/23 תאריך קריאה קודמת:

שם דייר: ישרוטל - דירה 5342
 שם אתר: בתי אלמוג (ישרוטל, מלונות דן, מלכת שבא)

לקוח/ה נכבד/ה, אנו מתכבדים להגיש את חישוב צריכת החשמל לתקופה 22/03/23 - 23/02/23:

ישרוטל - דירה 5342 - 10 - 15129206(0x0)

סוג תעריף	סוג צריכה	קריאה קודמת	קריאה נוכחית	סה"כ צריכה בקוט"ש	מחיר לקוט"ש בא"ג	סה"כ לתשלום
פרטי חשבון עבור תאריכים:		23/02/23	22/03/23			
999		35,477.35	35,749.38	272.02	52.61	143.11 ₪

סה"כ לדייר:

שיא ביקוש	סה"כ
3.73	272.02
	143.11 ₪

20.96 ₪	תשלום קבוע	
0.00 ₪	תשלום עבור גודל חיבור בKVA (0x0)	
164.07 ₪	סה"כ לתשלום	לא כולל מע"מ



26/03/23 תאריך הפקה:
 22/03/23 תאריך קריאה נוכחית:
 23/02/23 תאריך קריאה קודמת:

שם דייר: ישרוטל - דירה 5351
 שם אתר: בתי אלמוג (ישרוטל, מלונות דן, מלכת שבא)

לקוח/ה נכבד/ה, אנו מתכבדים להגיש את חישוב צריכת החשמל לתקופה 22/03/23 - 23/02/23:

ישרוטל - דירה 5351 - 11 - 15129206(0x0)

סוג תעריף	סוג צריכה	קריאה קודמת	קריאה נוכחית	סה"כ צריכה בקוט"ש	מחיר לקוט"ש בא"ג	סה"כ לתשלום
פרטי חשבון עבור תאריכים:		23/02/23	22/03/23			
999		25,641.30	25,828.68	187.38	52.61	98.58 ₪

סה"כ לדייר:

שיא ביקוש	סה"כ
3.47	187.38
	98.58 ₪

תשלום קבוע	תשלום עבור גודל חיבור בKVA (0x0)	סה"כ לתשלום	לא כולל מע"מ
20.96 ₪	0.00 ₪	119.54 ₪	

התפלגות חיוב בש"ח לפי תעו"ז

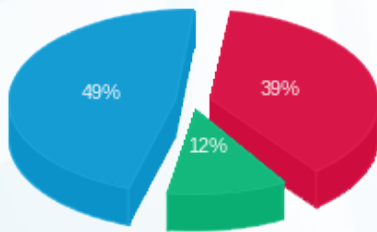

פסגה (₪ 38.63)
 גבע (₪ 11.34)
 שפל (₪ 48.61)

הסטוריית צריכה בקוט"ש

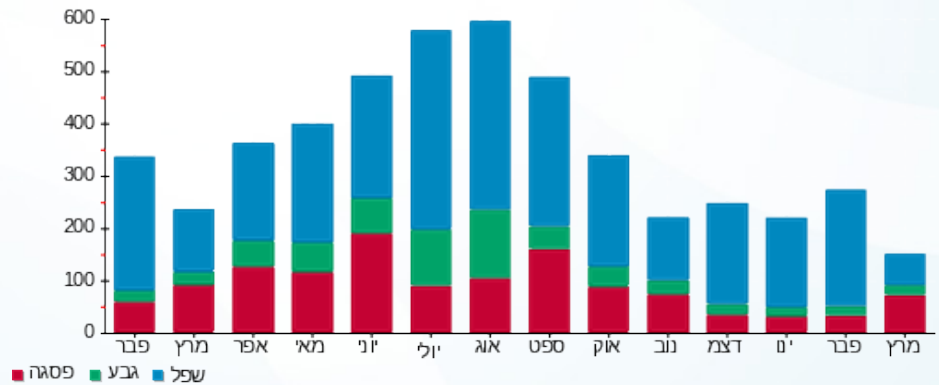



26/03/23 תאריך הפקה:
 22/03/23 תאריך קריאה נוכחית:
 23/02/23 תאריך קריאה קודמת:

שם דייר: ישרוטל - דירה 5361
 שם אתר: בתי אלמוג (ישרוטל, מלונות דן, מלכת שבא)

לקוח/ה נכבד/ה, אנו מתכבדים להגיש את חישוב צריכת החשמל לתקופה 22/03/23 - 23/02/23:

ישרוטל - דירה 5361 - 12 - 15129206(0x0)

סוג תעריף	סוג צריכה	קריאה קודמת	קריאה נוכחית	סה"כ צריכה בקוט"ש	מחיר לקוט"ש בא"ג	סה"כ לתשלום
פרטי חשבון עבור תאריכים:		23/02/23	22/03/23			
999		29,883.60	29,962.40	78.80	52.61	41.46 ₪

סה"כ לדייר:

שיא ביקוש	סה"כ
3.30	78.80
	41.46 ₪

20.96 ₪	תשלום קבוע	
0.00 ₪	תשלום עבור גודל חיבור בKVA (0x0)	
62.42 ₪	סה"כ לתשלום	לא כולל מע"מ





26/03/23 תאריך הפקה:
 22/03/23 תאריך קריאה נוכחית:
 23/02/23 תאריך קריאה קודמת:

שם דייר: ישרוטל - דירה 5362
 שם אתר: בתי אלמוג (ישרוטל, מלונות דן, מלכת שבא)

לקוח/ה נכבד/ה, אנו מתכבדים להגיש את חישוב צריכת החשמל לתקופה 22/03/23 - 23/02/23:

ישרוטל - דירה 5362 - 12 - 15129206(0x0)

סוג תעריף	סוג צריכה	קריאה קודמת	קריאה נוכחית	סה"כ צריכה בקוט"ש	מחיר לקוט"ש בא"ג	סה"כ לתשלום
פרטי חשבון עבור תאריכים:		23/02/23	22/03/23			
999		29,883.60	29,962.40	78.80	52.61	41.46 ₪

סה"כ לדייר:

שיא ביקוש	סה"כ
3.30	78.80
	41.46 ₪

20.96 ₪	תשלום קבוע	
0.00 ₪	תשלום עבור גודל חיבור בKVA (0x0)	
62.42 ₪	סה"כ לתשלום	לא כולל מע"מ





26/03/23 תאריך הפקה:
 22/03/23 תאריך קריאה נוכחית:
 23/02/23 תאריך קריאה קודמת:

שם דייר: ישרוטל - דירה 5441
 שם אתר: בתי אלמוג (ישרוטל, מלונות דן, מלכת שבא)

לקוח/ה נכבד/ה, אנו מתכבדים להגיש את חישוב צריכת החשמל לתקופה 22/03/23 - 23/02/23:

ישרוטל - דירה 5441 - 18 - 15129206(0x0)

סוג תעריף	סוג צריכה	קריאה קודמת	קריאה נוכחית	סה"כ צריכה בקוט"ש	מחיר לקוט"ש בא"ג	סה"כ לתשלום
פרטי חשבון עבור תאריכים:		23/02/23	22/03/23			
999		31,755.53	32,062.23	306.70	52.61	161.35 ₪

סה"כ לדייר:

שיא ביקוש	סה"כ
4.27	306.70
	161.35 ₪

20.96 ₪	תשלום קבוע	
0.00 ₪	תשלום עבור גודל חיבור בKVA (0x0)	
182.31 ₪	סה"כ לתשלום	לא כולל מע"מ





26/03/23 תאריך הפקה:
 22/03/23 תאריך קריאה נוכחית:
 23/02/23 תאריך קריאה קודמת:

שם דייר: ישרוטל - דירה 5442
 שם אתר: בתי אלמוג (ישרוטל, מלונות דן, מלכת שבא)

לקוח/ה נכבד/ה, אנו מתכבדים להגיש את חישוב צריכת החשמל לתקופה 22/03/23 - 23/02/23:

ישרוטל - דירה 5442 - 18 - 15129206(0x0)

סוג תעריף	סוג צריכה	קריאה קודמת	קריאה נוכחית	סה"כ צריכה בקוט"ש	מחיר לקוט"ש בא"ג	סה"כ לתשלום
פרטי חשבון עבור תאריכים:		23/02/23	22/03/23			
999		31,755.53	32,062.23	306.70	52.61	161.35 ₪

סה"כ לדייר:

שיא ביקוש	סה"כ
4.27	306.70
	161.35 ₪

20.96 ₪	תשלום קבוע	
0.00 ₪	תשלום עבור גודל חיבור בKVA (0x0)	
182.31 ₪	סה"כ לתשלום	לא כולל מע"מ





26/03/23 תאריך הפקה:
 22/03/23 תאריך קריאה נוכחית:
 23/02/23 תאריך קריאה קודמת:

שם דייר: ישרוטל - דירה 5451
 שם אתר: בתי אלמוג (ישרוטל, מלונות דן, מלכת שבא)

לקוח/ה נכבד/ה, אנו מתכבדים להגיש את חישוב צריכת החשמל לתקופה 22/03/23 - 23/02/23:

ישרוטל - דירה 5451 - 19 - 15129206(0x0)

סוג תעריף	סוג צריכה	קריאה קודמת	קריאה נוכחית	סה"כ צריכה בקוט"ש	מחיר לקוט"ש בא"ג	סה"כ לתשלום
פרטי חשבון עבור תאריכים:		23/02/23	22/03/23			
999		25,097.48	25,276.33	178.85	52.61	94.09 ₪

סה"כ לדייר:

שיא ביקוש	סה"כ
3.74	178.85
	94.09 ₪

20.96 ₪	תשלום קבוע	
0.00 ₪	תשלום עבור גודל חיבור בKVA (0x0)	
115.05 ₪	סה"כ לתשלום	לא כולל מע"מ





26/03/23 תאריך הפקה:
 22/03/23 תאריך קריאה נוכחית:
 23/02/23 תאריך קריאה קודמת:

שם דייר: ישרוטל - דירה 5452
 שם אתר: בתי אלמוג (ישרוטל, מלונות דן, מלכת שבא)

לקוח/ה נכבד/ה, אנו מתכבדים להגיש את חישוב צריכת החשמל לתקופה 22/03/23 - 23/02/23:

ישרוטל - דירה 5452 - 19 - 15129206(0x0)

סוג תעריף	סוג צריכה	קריאה קודמת	קריאה נוכחית	סה"כ צריכה בקוט"ש	מחיר לקוט"ש בא"ג	סה"כ לתשלום
פרטי חשבון עבור תאריכים:		23/02/23	22/03/23			
999		25,097.48	25,276.33	178.85	52.61	94.09 ₪

סה"כ לדייר:

שיא ביקוש	סה"כ
3.74	178.85
	94.09 ₪

20.96 ₪	תשלום קבוע	
0.00 ₪	תשלום עבור גודל חיבור בKVA (0x0)	
115.05 ₪	סה"כ לתשלום	לא כולל מע"מ





26/03/23 תאריך הפקה:
 22/03/23 תאריך קריאה נוכחית:
 23/02/23 תאריך קריאה קודמת:

שם דייר: ישרוטל - דירה 5461
 שם אתר: בתי אלמוג (ישרוטל, מלונות דן, מלכת שבא)

לקוח/ה נכבד/ה, אנו מתכבדים להגיש את חישוב צריכת החשמל לתקופה 22/03/23 - 23/02/23:

ישרוטל - דירה 5461 - 20 - 15129206(0x0)

סה"כ לתשלום	מחיר לקוט"ש בא"ג	סה"כ צריכה בקוט"ש	קריאה נוכחית	קריאה קודמת	סוג צריכה	סוג תעריף
			22/03/23	23/02/23	פרטי חשבון עבור תאריכים:	
₪ 65.10	52.61	123.75	35,956.10	35,832.35		999

סה"כ לדייר:

שיא ביקוש	סה"כ
4.46	123.75
	₪ 65.10

₪ 20.96	תשלום קבוע	
₪ 0.00	תשלום עבור גודל חיבור בKVA (0x0)	
₪ 86.06	סה"כ לתשלום	לא כולל מע"מ





26/03/23 תאריך הפקה:
 22/03/23 תאריך קריאה נוכחית:
 23/02/23 תאריך קריאה קודמת:

שם דייר: ישרוטל - דירה 5462
 שם אתר: בתי אלמוג (ישרוטל, מלונות דן, מלכת שבא)

לקוח/ה נכבד/ה, אנו מתכבדים להגיש את חישוב צריכת החשמל לתקופה 22/03/23 - 23/02/23:

ישרוטל - דירה 5462 - 20 - 15129206(0x0)

סוג תעריף	סוג צריכה	קריאה קודמת	קריאה נוכחית	סה"כ צריכה בקוט"ש	מחיר לקוט"ש בא"ג	סה"כ לתשלום
פרטי חשבון עבור תאריכים:		23/02/23	22/03/23			
999		35,832.35	35,956.10	123.75	52.61	65.10 ₪

סה"כ לדייר:

שיא ביקוש	סה"כ
4.46	123.75
	65.10 ₪

20.96 ₪	תשלום קבוע	
0.00 ₪	תשלום עבור גודל חיבור בKVA (0x0)	
86.06 ₪	סה"כ לתשלום	לא כולל מע"מ



26/03/23 תאריך הפקה:
 22/03/23 תאריך קריאה נוכחית:
 23/02/23 תאריך קריאה קודמת:

שם דייר: ישרוטל - דירה 5511
 שם אתר: בתי אלמוג (ישרוטל, מלונות דן, מלכת שבא)

לקוח/ה נכבד/ה, אנו מתכבדים להגיש את חישוב צריכת החשמל לתקופה 22/03/23 - 23/02/23:

דירה 5511 - 13 - 00023134 (0x0)

סוג תעריף	סוג צריכה	קריאה קודמת	קריאה נוכחית	סה"כ צריכה בקוט"ש	מחיר לקוט"ש בא"ג	סה"כ לתשלום
פרטי חשבון עבור תאריכים:		23/02/23	22/03/23			
999		60,368.68	60,625.68	257.00	52.61	135.21 ₪

סה"כ לדייר:

שיא ביקוש	סה"כ
3.67	257.00
	135.21 ₪

תשלום קבוע	תשלום עבור גודל חיבור ב KVA (0x0)	סה"כ לתשלום	לא כולל מע"מ
20.96 ₪	0.00 ₪	156.17 ₪	

התפלגות חיוב בש"ח לפי תעו"ז

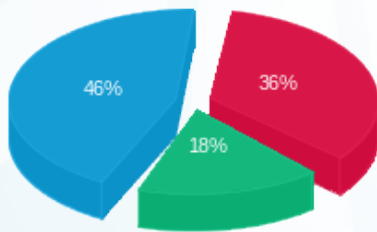

פסגה (₪ 48.30)
 גבע (₪ 24.13)
 שפל (₪ 62.78)

הסטוריית צריכה בקוט"ש

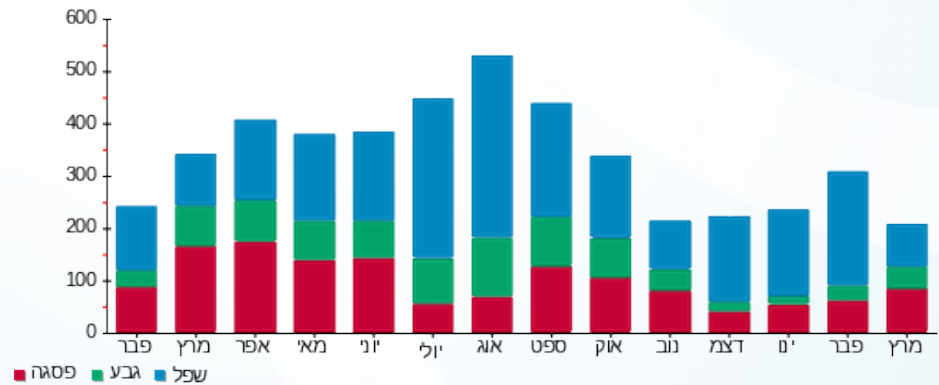



26/03/23 תאריך הפקה:
 22/03/23 תאריך קריאה נוכחית:
 23/02/23 תאריך קריאה קודמת:

שם דייר: ישרוטל - דירה 5521
 שם אתר: בתי אלמוג (ישרוטל, מלונות דן, מלכת שבא)

לקוח/ה נכבד/ה, אנו מתכבדים להגיש את חישוב צריכת החשמל לתקופה 22/03/23 - 23/02/23:

ישרוטל - דירה 5521 - 14 - 00023134 (0x0)

סוג תעריף	סוג צריכה	קריאה קודמת	קריאה נוכחית	סה"כ צריכה בקוט"ש	מחיר לקוט"ש בא"ג	סה"כ לתשלום
פרטי חשבון עבור תאריכים:		23/02/23	22/03/23			
999		73,175.33	73,438.57	263.24	52.61	138.49 ₪

סה"כ לדייר:

שיא ביקוש	סה"כ
5.63	263.24
	138.49 ₪

20.96 ₪	תשלום קבוע	
0.00 ₪	תשלום עבור גודל חיבור בKVA (0x0)	
159.45 ₪	סה"כ לתשלום	לא כולל מע"מ





26/03/23 תאריך הפקה:
 22/03/23 תאריך קריאה נוכחית:
 23/02/23 תאריך קריאה קודמת:

שם דייר: ישרוטל - דירה 5522
 שם אתר: בתי אלמוג (ישרוטל, מלונות דן, מלכת שבא)

לקוח/ה נכבד/ה, אנו מתכבדים להגיש את חישוב צריכת החשמל לתקופה 22/03/23 - 23/02/23:

ישרוטל - דירה 5522 - 14 - 00023134 (0x0)

סוג תעריף	סוג צריכה	קריאה קודמת	קריאה נוכחית	סה"כ צריכה בקוט"ש	מחיר לקוט"ש בא"ג	סה"כ לתשלום
פרטי חשבון עבור תאריכים:		23/02/23	22/03/23			
999		73,175.33	73,438.57	263.24	52.61	138.49 ₪

סה"כ לדייר:

שיא ביקוש	סה"כ
5.63	263.24
	138.49 ₪

20.96 ₪	תשלום קבוע	
0.00 ₪	תשלום עבור גודל חיבור בKVA (0x0)	
159.45 ₪	סה"כ לתשלום	לא כולל מע"מ





26/03/23 תאריך הפקה:
 22/03/23 תאריך קריאה נוכחית:
 23/02/23 תאריך קריאה קודמת:

שם דייר: ישרוטל - דירה 5523
 שם אתר: בתי אלמוג (ישרוטל, מלונות דן, מלכת שבא)

לקוח/ה נכבד/ה, אנו מתכבדים להגיש את חישוב צריכת החשמל לתקופה 22/03/23 - 23/02/23:

ישרוטל - דירה 5523 - 14 - 00023134 (0x0)

סוג תעריף	סוג צריכה	קריאה קודמת	קריאה נוכחית	סה"כ צריכה בקוט"ש	מחיר לקוט"ש בא"ג	סה"כ לתשלום
פרטי חשבון עבור תאריכים:		23/02/23	22/03/23			
999		73,175.33	73,438.57	263.24	52.61	138.49 ₪

סה"כ לדייר:

שיא ביקוש	סה"כ
5.63	263.24
	138.49 ₪

20.96 ₪	תשלום קבוע	
0.00 ₪	תשלום עבור גודל חיבור בKVA (0x0)	
159.45 ₪	סה"כ לתשלום	לא כולל מע"מ



26/03/23 תאריך הפקה:
 22/03/23 תאריך קריאה נוכחית:
 23/02/23 תאריך קריאה קודמת:

שם דייר: ישרוטל - דירה 5542
 שם אתר: בתי אלמוג (ישרוטל, מלונות דן, מלכת שבא)

לקוח/ה נכבד/ה, אנו מתכבדים להגיש את חישוב צריכת החשמל לתקופה 22/03/23 - 23/02/23:

ישרוטל - דירה 5542 - 16 - 00023134 (0x0)

סוג תעריף	סוג צריכה	קריאה קודמת	קריאה נוכחית	סה"כ צריכה בקוט"ש	מחיר לקוט"ש בא"ג	סה"כ לתשלום
פרטי חשבון עבור תאריכים:		23/02/23	22/03/23	62,013.01	52.61	169.04 ₪
999		61,691.70				

סה"כ לדייר:

סה"כ	שיא ביקוש
321.31	4.25
169.04 ₪	

תשלום קבוע	תשלום עבור גודל חיבור בKVA (0x0)	סה"כ לתשלום	לא כולל מע"מ
20.96 ₪	0.00 ₪	190.00 ₪	

התפלגות חיוב בש"ח לפי תעו"ז

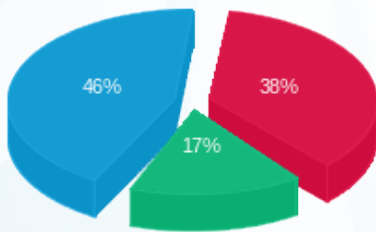

פסגה (₪ 63.54)
 גבע (₪ 28.21)
 שפל (₪ 77.29)

הסטוריית צריכה בקוט"ש

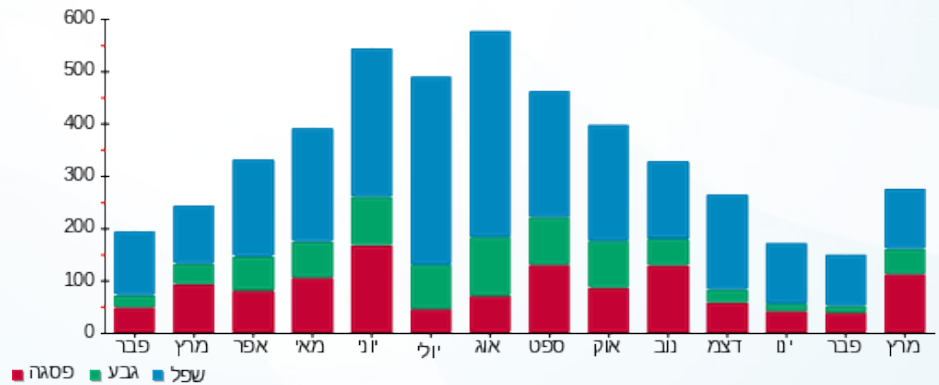

26/03/23 תאריך הפקה:
 22/03/23 תאריך קריאה נוכחית:
 23/02/23 תאריך קריאה קודמת:

שם דייר: ישרוטל - דירה 5552
 שם אתר: בתי אלמוג (ישרוטל, מלונות דן, מלכת שבא)

לקוח/ה נכבד/ה, אנו מתכבדים להגיש את חישוב צריכת החשמל לתקופה 22/03/23 - 23/02/23:

ישרוטל - דירה 5552 - 17 - 00023134 (0x0)

סוג תעריף	סוג צריכה	קריאה קודמת	קריאה נוכחית	סה"כ צריכה בקוט"ש	מחיר לקוט"ש בא"ג	סה"כ לתשלום
פרטי חשבון עבור תאריכים:		23/02/23	22/03/23			
999		73,351.40	73,457.38	105.97	52.61	55.75 ₪

סה"כ לדייר:

שיא ביקוש	סה"כ
3.71	105.97
	55.75 ₪

20.96 ₪	תשלום קבוע	
0.00 ₪	תשלום עבור גודל חיבור בKVA (0x0)	
76.71 ₪	סה"כ לתשלום	לא כולל מע"מ



26/03/23 תאריך הפקה:
 22/03/23 תאריך קריאה נוכחית:
 23/02/23 תאריך קריאה קודמת:

שם דייר: ישרוטל - דירה 5561
 שם אתר: בתי אלמוג (ישרוטל, מלונות דן, מלכת שבא)

לקוח/ה נכבד/ה, אנו מתכבדים להגיש את חישוב צריכת החשמל לתקופה 22/03/23 - 23/02/23:

ישרוטל - דירה 5561 - 18 - 00023134 (0x0)

סוג תעריף	סוג צריכה	קריאה קודמת	קריאה נוכחית	סה"כ צריכה בקוט"ש	מחיר לקוט"ש בא"ג	סה"כ לתשלום
פרטי חשבון עבור תאריכים:		23/02/23	22/03/23			
999		60,294.56	60,470.80	176.24	52.61	92.72 ₪

סה"כ לדייר:

שיא ביקוש	סה"כ
3.92	176.24
	92.72 ₪

20.96 ₪	תשלום קבוע	
0.00 ₪	תשלום עבור גודל חיבור בKVA (0x0)	
113.68 ₪	סה"כ לתשלום	לא כולל מע"מ





26/03/23 תאריך הפקה:
 22/03/23 תאריך קריאה נוכחית:
 23/02/23 תאריך קריאה קודמת:

שם דייר: ישרוטל - דירה 5562
 שם אתר: בתי אלמוג (ישרוטל, מלונות דן, מלכת שבא)

לקוח/ה נכבד/ה, אנו מתכבדים להגיש את חישוב צריכת החשמל לתקופה 22/03/23 - 23/02/23:

ישרוטל - דירה 5562 - 18 - 00023134 (0x0)

סוג תעריף	סוג צריכה	קריאה קודמת	קריאה נוכחית	סה"כ צריכה בקוט"ש	מחיר לקוט"ש בא"ג	סה"כ לתשלום
פרטי חשבון עבור תאריכים:		23/02/23	22/03/23			
999		60,294.56	60,470.80	176.24	52.61	92.72 ₪

סה"כ לדייר:

שיא ביקוש	סה"כ
3.92	176.24
	92.72 ₪

20.96 ₪	תשלום קבוע	
0.00 ₪	תשלום עבור גודל חיבור בKVA (0x0)	
113.68 ₪	סה"כ לתשלום	לא כולל מע"מ





26/03/23 תאריך הפקה:
 22/03/23 תאריך קריאה נכחית:
 23/02/23 תאריך קריאה קודמת:

שם דייר: ישרוטל - דירה 5611
 שם אתר: בתי אלמוג (ישרוטל, מלונות דן, מלכת שבא)

לקוח/ה נכבד/ה, אנו מתכבדים להגיש את חישוב צריכת החשמל לתקופה 22/03/23 - 23/02/23:

ישרוטל - דירה 5611 - 19 - 00023134 (0x0)

סוג תעריף	סוג צריכה	קריאה קודמת	קריאה נכחית	סה"כ צריכה בקוט"ש	מחיר לקוט"ש בא"ג	סה"כ לתשלום
פרטי חשבון עבור תאריכים:		23/02/23	22/03/23			
999		71,200.05	71,369.23	169.17	52.61	89.00 ₪

סה"כ לדייר:

שיא ביקוש	סה"כ
3.43	169.17
	89.00 ₪

20.96 ₪	תשלום קבוע	
0.00 ₪	תשלום עבור גודל חיבור בKVA (0x0)	
109.96 ₪	סה"כ לתשלום	לא כולל מע"מ





26/03/23 תאריך הפקה:
 22/03/23 תאריך קריאה נוכחית:
 23/02/23 תאריך קריאה קודמת:

שם דייר: ישרוטל - דירה 5612
שם אתר: בתי אלמוג (ישרוטל, מלונות דן, מלכת שבא)

לקוח/ה נכבד/ה, אנו מתכבדים להגיש את חישוב צריכת החשמל לתקופה 22/03/23 - 23/02/23:

ישרוטל - דירה 5612 - 19 - 00023134 (0x0)

סוג תעריף	סוג צריכה	קריאה קודמת	קריאה נוכחית	סה"כ צריכה בקוט"ש	מחיר לקוט"ש בא"ג	סה"כ לתשלום
פרטי חשבון עבור תאריכים:		23/02/23	22/03/23			
999		71,200.05	71,369.23	169.17	52.61	89.00 ₪

סה"כ לדייר:

שיא ביקוש	סה"כ
3.43	169.17
	89.00 ₪

20.96 ₪	תשלום קבוע	
0.00 ₪	תשלום עבור גודל חיבור בKVA (0x0)	
109.96 ₪	סה"כ לתשלום	לא כולל מע"מ



26/03/23 תאריך הפקדה:
 22/03/23 תאריך קריאה נוכחי:
 23/02/23 תאריך קריאה קודמת:

שם דייר: ישרוטל - דירה 5621
 שם אתר: בתי אלמוג (ישרוטל, מלונות דן, מלכת שבא)

לקוח/ה נכבד/ה, אנו מתכבדים להגיש את חישוב צריכת החשמל לתקופה 22/03/23 - 23/02/23:

ישרוטל - דירה 5621 - 20 - 00023134(0x0)

סוג תעריף	סוג צריכה	קריאה קודמת	קריאה נוכחית	סה"כ צריכה בקוט"ש	מחיר לקוט"ש בא"ג	סה"כ לתשלום
פרטי חשבון עבור תאריכים:		23/02/23	22/03/23			
999		84,523.00	84,768.86	245.87	52.61	129.35 ₪

סה"כ לדייר:

שיא ביקוש	סה"כ
5.50	245.87
	129.35 ₪

20.96 ₪	תשלום קבוע	
0.00 ₪	תשלום עבור גודל חיבור בKVA (0x0)	
150.31 ₪	סה"כ לתשלום	לא כולל מע"מ

התפלגות חיוב בש"ח לפי תעו"ז

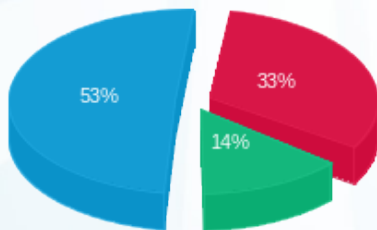

פסגה (43.14 ₪)
 גבע (18.04 ₪)
 שפל (68.17 ₪)

הסטוריית צריכה בקוט"ש

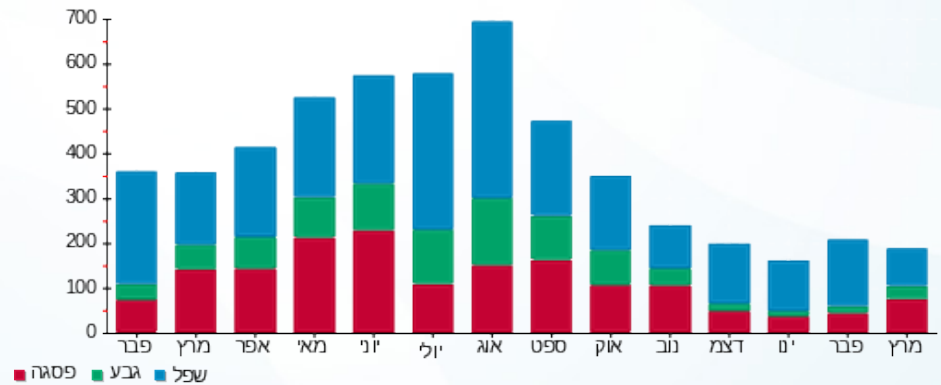

26/03/23 תאריך הפקדה:
 22/03/23 תאריך קריאה נוכחית:
 23/02/23 תאריך קריאה קודמת:

שם דייר: ישרוטל - דירה 5622
 שם אתר: בתי אלמוג (ישרוטל, מלונות דן, מלכת שבא)

לקוח/ה נכבד/ה, אנו מתכבדים להגיש את חישוב צריכת החשמל לתקופה 22/03/23 - 23/02/23:

ישרוטל - דירה 5622 - 20 - 00023134(0x0)

סוג תעריף	סוג צריכה	קריאה קודמת	קריאה נוכחית	סה"כ צריכה בקוט"ש	מחיר לקוט"ש בא"ג	סה"כ לתשלום
פרטי חשבון עבור תאריכים:		23/02/23	22/03/23			
999		84,523.00	84,768.86	245.87	52.61	129.35 ₪

סה"כ לדייר:

שיא ביקוש	סה"כ
5.50	245.87
	129.35 ₪

20.96 ₪	תשלום קבוע	
0.00 ₪	תשלום עבור גודל חיבור בKVA (0x0)	
150.31 ₪	סה"כ לתשלום	לא כולל מע"מ

התפלגות חיוב בש"ח לפי תעו"ז

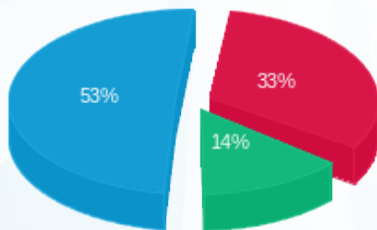

פסגה (43.14 ₪) ■
 גבע (18.04 ₪) ■
 שפל (68.17 ₪) ■

הסטוריית צריכה בקוט"ש

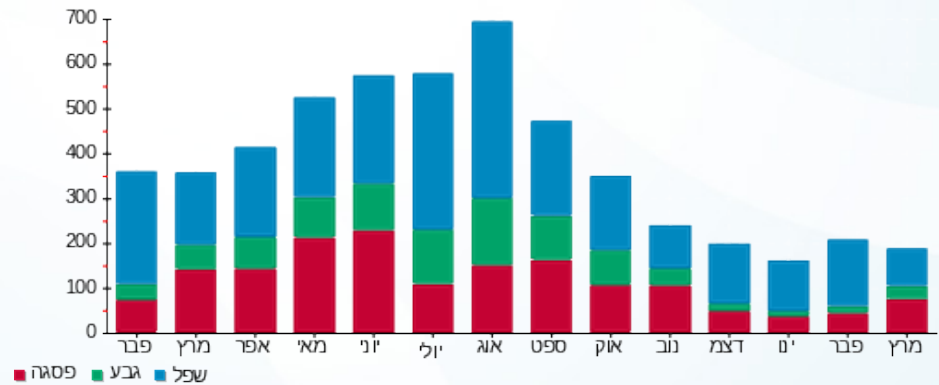

26/03/23 תאריך הפקדה:
 22/03/23 תאריך קריאה נוכחית:
 23/02/23 תאריך קריאה קודמת:

שם דייר: ישרוטל - דירה 5623
 שם אתר: בתי אלמוג (ישרוטל, מלונות דן, מלכת שבא)

לקוח/ה נכבד/ה, אנו מתכבדים להגיש את חישוב צריכת החשמל לתקופה 22/03/23 - 23/02/23:

ישרוטל - דירה 5623 - 20 - 00023134(0x0)

סוג תעריף	סוג צריכה	קריאה קודמת	קריאה נוכחית	סה"כ צריכה בקוט"ש	מחיר לקוט"ש בא"ג	סה"כ לתשלום
פרטי חשבון עבור תאריכים:		23/02/23	22/03/23			
999		84,523.00	84,768.86	245.87	52.61	129.35 ₪

סה"כ לדייר:

שיא ביקוש	סה"כ
5.50	245.87
	129.35 ₪

20.96 ₪	תשלום קבוע	
0.00 ₪	תשלום עבור גודל חיבור בKVA (0x0)	
150.31 ₪	סה"כ לתשלום	לא כולל מע"מ

התפלגות חיוב בש"ח לפי תעו"ז

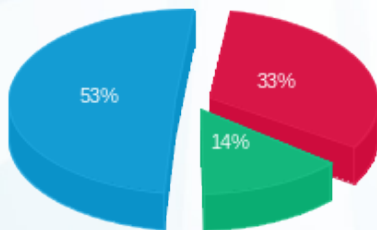

פסגה (43.14 ₪) ■
 גבע (18.04 ₪) ■
 שפל (68.17 ₪) ■

הסטוריית צריכה בקוט"ש

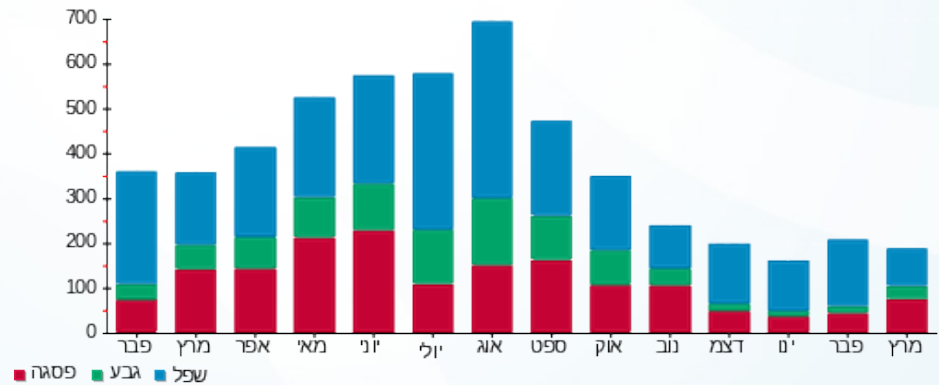

26/03/23 תאריך הפקדה:
 22/03/23 תאריך קריאה נוכחית:
 23/02/23 תאריך קריאה קודמת:

שם דייר: ישרוטל - דירה 5632
 שם אתר: בתי אלמוג (ישרוטל, מלונות דן, מלכת שבא)

לקוח/ה נכבד/ה, אנו מתכבדים להגיש את חישוב צריכת החשמל לתקופה 22/03/23 - 23/02/23:

ישרוטל - דירה 5632 - 21 - 00023134 (0x0)

סוג תעריף	סוג צריכה	קריאה קודמת	קריאה נוכחית	סה"כ צריכה בקוט"ש	מחיר לקוט"ש בא"ג	סה"כ לתשלום
פרטי חשבון עבור תאריכים:		23/02/23	22/03/23			
999		55,623.44	55,953.40	329.96	52.61	173.59 ₪

סה"כ לדייר:

שיא ביקוש	סה"כ
5.70	329.96
	173.59 ₪

20.96 ₪	תשלום קבוע	
0.00 ₪	תשלום עבור גודל חיבור ב-KVA (0x0)	
194.55 ₪	סה"כ לתשלום	לא כולל מע"מ

התפלגות חיוב בש"ח לפי תעו"ז

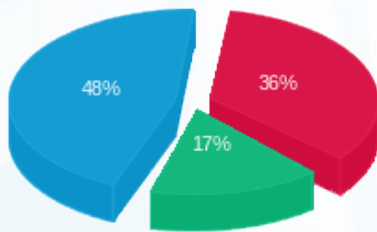

פסגה (₪ 62.15)
 גבע (₪ 28.66)
 שפל (₪ 82.78)

הסטוריית צריכה בקוט"ש

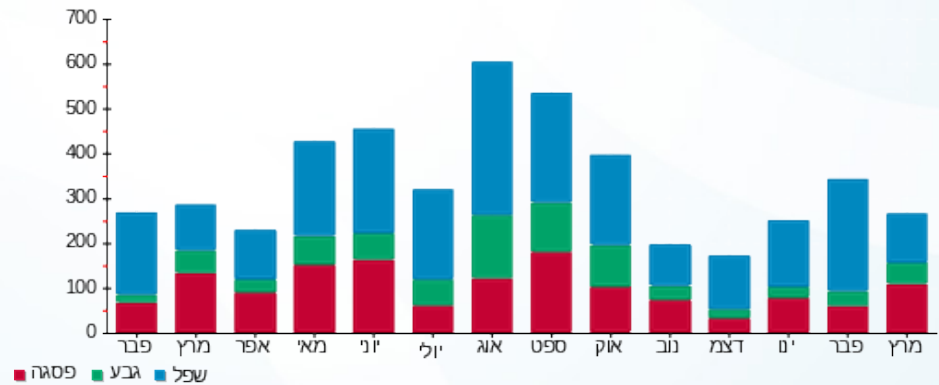

26/03/23 תאריך הפקדה:
 22/03/23 תאריך קריאה נוכחית:
 23/02/23 תאריך קריאה קודמת:

שם דייר: ישרוטל - דירה 5651
 שם אתר: בתי אלמוג (ישרוטל, מלונות דן, מלכת שבא)

לקוח/ה נכבד/ה, אנו מתכבדים להגיש את חישוב צריכת החשמל לתקופה 22/03/23 - 23/02/23:

ישרוטל - דירה 5651 - 23 - 00023134(0x0)

סוג תעריף	סוג צריכה	קריאה קודמת	קריאה נוכחית	סה"כ צריכה בקוט"ש	מחיר לקוט"ש בא"ג	סה"כ לתשלום
פרטי חשבון עבור תאריכים:		23/02/23	22/03/23			
999		67,317.75	67,453.97	136.22	52.61	71.66 ₪

סה"כ לדייר:

סה"כ	שיא ביקוש
136.22	3.94
71.66 ₪	

20.96 ₪	תשלום קבוע	
0.00 ₪	תשלום עבור גודל חיבור בKVA (0x0)	
92.62 ₪	סה"כ לתשלום	לא כולל מע"מ

התפלגות חיוב בש"ח לפי תעו"ז

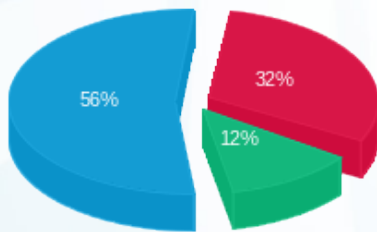

פסגה (22.93 ₪) ■
 גבע (8.93 ₪) ■
 שפל (39.81 ₪) ■

הסטוריית צריכה בקוט"ש

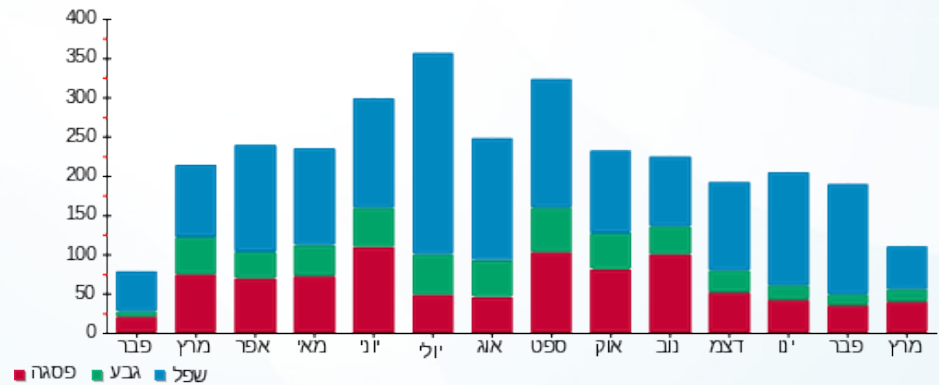

26/03/23 תאריך הפקה:
 22/03/23 תאריך קריאה נוכחי:
 23/02/23 תאריך קריאה קודמת:

שם דייר: ישרוטל - דירה 9205
 שם אתר: בתי אלמוג (ישרוטל, מלונות דן, מלכת שבא)

לקוח/ה נכבד/ה, אנו מתכבדים להגיש את חישוב צריכת החשמל לתקופה 22/03/23 - 23/02/23:

ישרוטל - בניין 9 - דירה 9205 - 26 - 13080912(0x0)

סוג תעריף	סוג צריכה	קריאה קודמת	קריאה נוכחית	סה"כ צריכה בקוט"ש	מחיר לקוט"ש בא"ג	סה"כ לתשלום
פרטי חשבון עבור תאריכים:		23/02/23	22/03/23			
999		14,648.10	14,648.10	0.00	52.61	0.00 ₪

סה"כ לדייר:

שיא ביקוש	סה"כ
	0.00
	0.00 ₪

20.96 ₪	תשלום קבוע	
0.00 ₪	תשלום עבור גודל חיבור בKVA (0x0)	
20.96 ₪	סה"כ לתשלום	לא כולל מע"מ

התפלגות חיוב בש"ח לפי תעו"ז

פסגה (0.00 ₪)
 גבע (0.00 ₪)
 שפל (0.00 ₪)

הסטוריית צריכה בקוט"ש

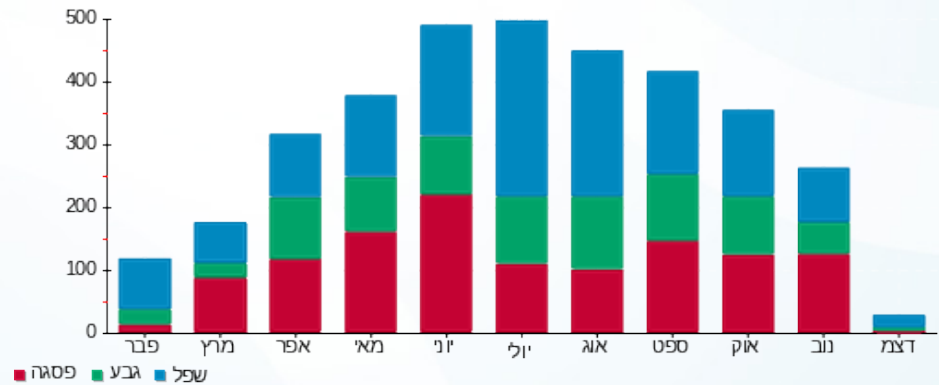

26/03/23 תאריך הפקה:
 22/03/23 תאריך קריאה נוכחי:
 23/02/23 תאריך קריאה קודמת:

שם דייר: ישרוטל - דירה 9207
 שם אתר: בתי אלמוג (ישרוטל, מלונות דן, מלכת שבא)

לקוח/ה נכבד/ה, אנו מתכבדים להגיש את חישוב צריכת החשמל לתקופה 22/03/23 - 23/02/23:

ישרוטל - דירה 9207 - 28 - 13080912(0x0)

סוג תעריף	סוג צריכה	קריאה קודמת	קריאה נוכחית	סה"כ צריכה בקוט"ש	מחיר לקוט"ש בא"ג	סה"כ לתשלום
פרטי חשבון עבור תאריכים:		23/02/23	22/03/23			
999		20,779.05	20,779.05	0.00	52.61	0.00 ₪

סה"כ לדייר:

שיא ביקוש	סה"כ
	0.00
	0.00 ₪

20.96 ₪	תשלום קבוע	
0.00 ₪	תשלום עבור גודל חיבור בKVA (0x0)	
20.96 ₪	סה"כ לתשלום	לא כולל מע"מ

התפלגות חיוב בש"ח לפי תעו"ז

פסגה (0.00 ₪) ■
 גבע (0.00 ₪) ■
 שפל (0.00 ₪) ■

הסטוריית צריכה בקוט"ש

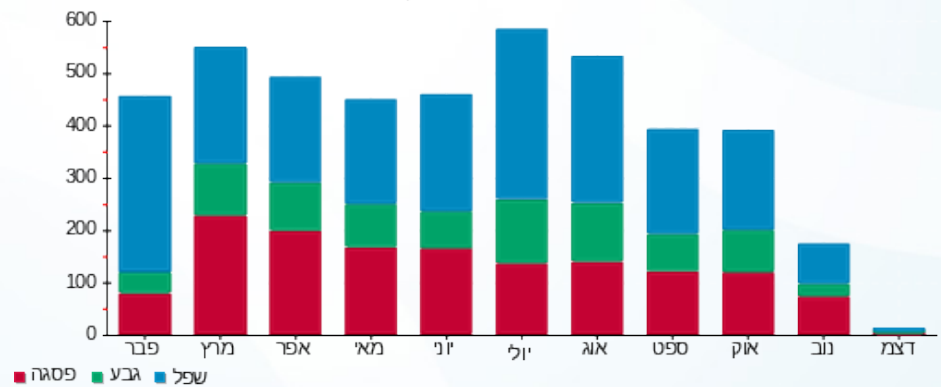



26/03/23

תאריך הפקדה:

שם דייר: ישרוטל - דירה 9307

22/03/23

תאריך קריאה נוכחית:

שם אתר: בתי אלמוג (ישרוטל, מלונות דן, מלכת שבא)

23/02/23

תאריך קריאה קודמת:

לקוח/ה נכבד/ה, אנו מתכבדים להגיש את חישוב צריכת החשמל לתקופה 22/03/23 - 23/02/23:

ישרוטל - דירה 9307 - 7 - 13080926(0x0)

סוג תעריף	סוג צריכה	קריאה קודמת	קריאה נוכחית	סה"כ צריכה בקוט"ש	מחיר לקוט"ש בא"ג	סה"כ לתשלום
פרטי חשבון עבור תאריכים:		23/02/23	22/03/23			
999		14,793.40	14,929.30	135.90	52.61	71.50 ₪

סה"כ לדייר:

שיא ביקוש	סה"כ
2.83	135.90
	71.50 ₪

תשלום קבוע	תשלום עבור גודל חיבור בKVA (0x0)	סה"כ לתשלום	לא כולל מע"מ
20.96 ₪	0.00 ₪	92.46 ₪	

התפלגות חיוב בש"ח לפי תעו"ז

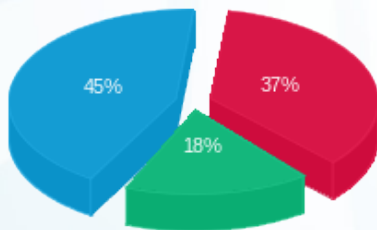

פסגה (26.46 ₪) ■
 גבע (12.78 ₪) ■
 שפל (32.25 ₪) ■

הסטוריית צריכה בקוט"ש

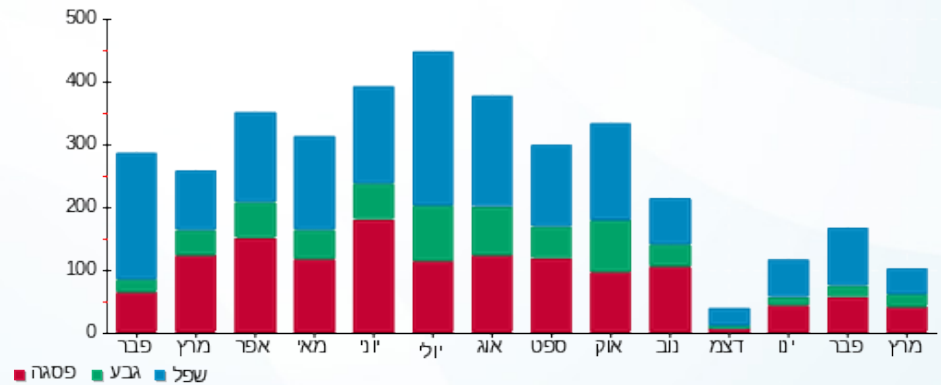

26/03/23 תאריך הפקה:
 22/03/23 תאריך קריאה נוכחית:
 23/02/23 תאריך קריאה קודמת:

שם דייר: ישרוטל - דירה 9405
 שם אתר: בתי אלמוג (ישרוטל, מלונות דן, מלכת שבא)

לקוח/ה נכבד/ה, אנו מתכבדים להגיש את חישוב צריכת החשמל לתקופה 22/03/23 - 23/02/23:

ישרוטל - דירה 9405 - 26 - 13080926(0x0)

סוג תעריף	סוג צריכה	קריאה קודמת	קריאה נוכחית	סה"כ צריכה בקוט"ש	מחיר לקוט"ש בא"ג	סה"כ לתשלום
פרטי חשבון עבור תאריכים:		23/02/23	22/03/23			
999		17,186.80	17,186.80	0.00	52.61	0.00 ₪

סה"כ לדייר:

שיא ביקוש	סה"כ
	0.00
	0.00 ₪

20.96 ₪	תשלום קבוע	
0.00 ₪	תשלום עבור גודל חיבור בKVA (0x0)	
20.96 ₪	סה"כ לתשלום	לא כולל מע"מ

התפלגות חיוב בש"ח לפי תעו"ז

פסגה (0.00 ₪) ■
 גבע (0.00 ₪) ■
 שפל (0.00 ₪) ■

הסטוריית צריכה בקוט"ש

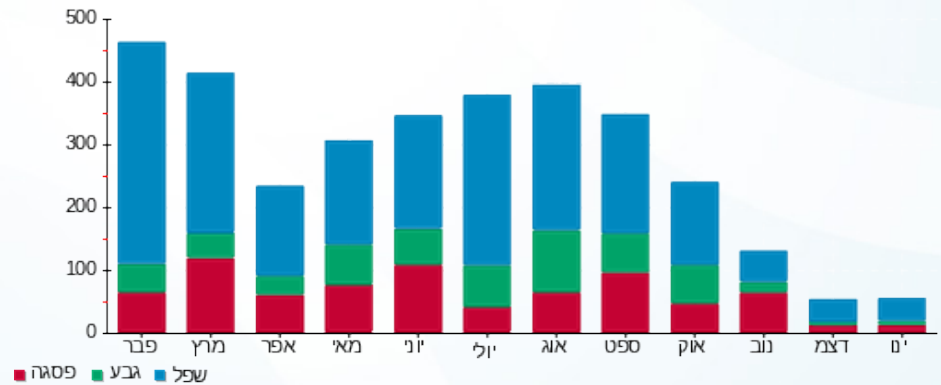



26/03/23 תאריך הפקה:
 22/03/23 תאריך קריאה נוכחית:
 23/02/23 תאריך קריאה קודמת:

שם דייר: ישרוטל - דירה 9406
 שם אתר: בתי אלמוג (ישרוטל, מלונות דן, מלכת שבא)

לקוח/ה נכבד/ה, אנו מתכבדים להגיש את חישוב צריכת החשמל לתקופה 22/03/23 - 23/02/23:

ישרוטל - דירה 9406 - 27 - 13080926 (0x0)

סוג תעריף	סוג צריכה	קריאה קודמת	קריאה נוכחית	סה"כ צריכה בקוט"ש	מחיר לקוט"ש בא"ג	סה"כ לתשלום
פרטי חשבון עבור תאריכים:		23/02/23	22/03/23			
999		19,958.60	19,958.60	0.00	52.61	0.00 ₪

סה"כ לדייר:

שיא ביקוש	סה"כ
	0.00
	0.00 ₪

20.96 ₪	תשלום קבוע	
0.00 ₪	תשלום עבור גודל חיבור בKVA (0x0)	
20.96 ₪	סה"כ לתשלום	לא כולל מע"מ

התפלגות חיוב בש"ח לפי תעו"ז

הסטוריית צריכה בקוט"ש

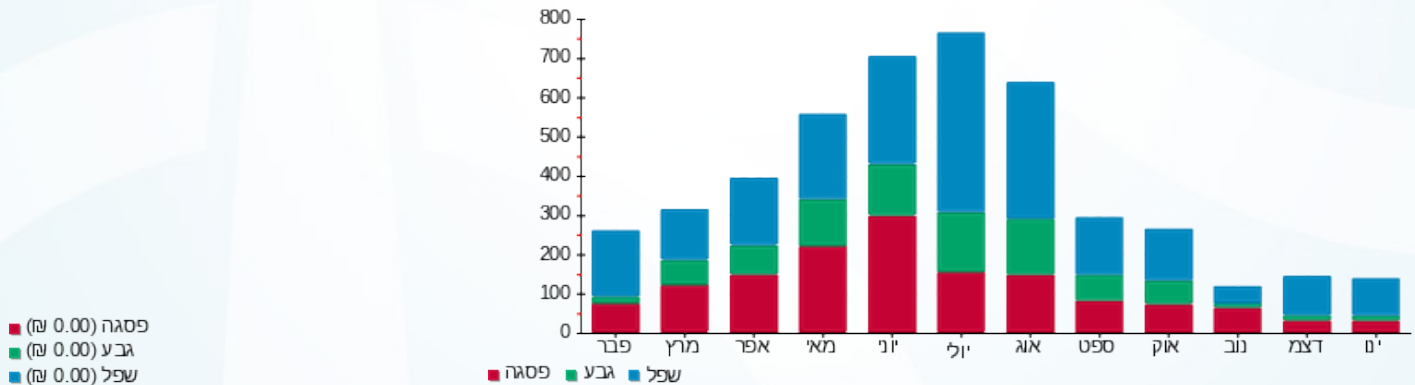



26/03/23 תאריך הפקה:
 22/03/23 תאריך קריאה נוכחית:
 23/02/23 תאריך קריאה קודמת:

שם דייר: מלונות דן - דירה 4011
שם אתר: בתי אלמוג (ישרוטל, מלונות דן, מלכת שבא)

לקוח/ה נכבד/ה, אנו מתכבדים להגיש את חישוב צריכת החשמל לתקופה 22/03/23 - 23/02/23:

מלונות דן - דירה 4011 - 14 - 00022783(0x0)

סה"כ לתשלום	מחיר לקוט"ש בא"ג	סה"כ צריכה בקוט"ש	קריאה נוכחית	קריאה קודמת	סוג צריכה	סוג תעריף
			22/03/23	23/02/23	פרטי חשבון עבור תאריכים:	
₪ 30.23	52.61	57.47	36,466.14	36,408.67		999

סה"כ לדייר:

שיא ביקוש	סה"כ
2.52	57.47
	₪ 30.23

₪ 20.96	תשלום קבוע	
₪ 0.00	תשלום עבור גודל חיבור בKVA (0x0)	
₪ 51.19	סה"כ לתשלום	לא כולל מע"מ





26/03/23 תאריך הפקה:
 22/03/23 תאריך קריאה נוכחית:
 23/02/23 תאריך קריאה קודמת:

שם דייר: מלונות דן - דירה 4012
 שם אתר: בתי אלמוג (ישרוטל, מלונות דן, מלכת שבא)

לקוח/ה נכבד/ה, אנו מתכבדים להגיש את חישוב צריכת החשמל לתקופה 22/03/23 - 23/02/23:

מלונות דן דירה 4012 - 14 - 00022783(0x0)

סוג תעריף	סוג צריכה	קריאה קודמת	קריאה נוכחית	סה"כ צריכה בקוט"ש	מחיר לקוט"ש בא"ג	סה"כ לתשלום
פרטי חשבון עבור תאריכים:		23/02/23	22/03/23			
999		36,408.67	36,466.14	57.47	52.61	30.23 ₪

סה"כ לדייר:

שיא ביקוש	סה"כ
2.52	57.47
	30.23 ₪

20.96 ₪	תשלום קבוע	
0.00 ₪	תשלום עבור גודל חיבור בKVA (0x0)	
51.19 ₪	סה"כ לתשלום	לא כולל מע"מ





26/03/23 תאריך הפקה:
 22/03/23 תאריך קריאה נוכחית:
 23/02/23 תאריך קריאה קודמת:

שם דייר: מלונות דן - דירה 4021
 שם אתר: בתי אלמוג (ישרוטל, מלונות דן, מלכת שבא)

לקוח/ה נכבד/ה, אנו מתכבדים להגיש את חישוב צריכת החשמל לתקופה 22/03/23 - 23/02/23:

מלונות דן דירה 4021 - 13 - 00022783(0x0)

סוג תעריף	סוג צריכה	קריאה קודמת	קריאה נוכחית	סה"כ צריכה בקוט"ש	מחיר לקוט"ש בא"ג	סה"כ לתשלום
פרטי חשבון עבור תאריכים:		23/02/23	22/03/23			
999		50,516.02	50,527.77	11.75	52.61	6.18 ₪

סה"כ לדייר:

שיא ביקוש	סה"כ
0.07	11.75
	6.18 ₪

20.96 ₪	תשלום קבוע	
0.00 ₪	תשלום עבור גודל חיבור בKVA (0x0)	
27.14 ₪	סה"כ לתשלום	לא כולל מע"מ





26/03/23 תאריך הפקה:
 22/03/23 תאריך קריאה נוכחית:
 23/02/23 תאריך קריאה קודמת:

שם דייר: מלונות דן - דירה 4022
 שם אתר: בתי אלמוג (ישרוטל, מלונות דן, מלכת שבא)

לקוח/ה נכבד/ה, אנו מתכבדים להגיש את חישוב צריכת החשמל לתקופה 22/03/23 - 23/02/23:

מלונות דן - דירה 4022 - 13 - 00022783(0x0)

סוג תעריף	סוג צריכה	קריאה קודמת	קריאה נוכחית	סה"כ צריכה בקוט"ש	מחיר לקוט"ש בא"ג	סה"כ לתשלום
פרטי חשבון עבור תאריכים:		23/02/23	22/03/23			
999		50,516.02	50,527.77	11.75	52.61	6.18 ₪

סה"כ לדייר:

שיא ביקוש	סה"כ
0.07	11.75
	6.18 ₪

20.96 ₪	תשלום קבוע	
0.00 ₪	תשלום עבור גודל חיבור בKVA (0x0)	
27.14 ₪	סה"כ לתשלום	לא כולל מע"מ





26/03/23 תאריך הפקה:
 22/03/23 תאריך קריאה נוכחית:
 23/02/23 תאריך קריאה קודמת:

שם דייר: מלונות דן - דירה 4042
 שם אתר: בתי אלמוג (ישרוטל, מלונות דן, מלכת שבא)

לקוח/ה נכבד/ה, אנו מתכבדים להגיש את חישוב צריכת החשמל לתקופה 22/03/23 - 23/02/23:

מלונות דן - דירה 4041 - 11 - 00022783(0x0)

סה"כ לתשלום	מחיר לקוט"ש בא"ג	סה"כ צריכה בקוט"ש	קריאה נוכחית	קריאה קודמת	סוג צריכה	סוג תעריף
			22/03/23	23/02/23	פרטי חשבון עבור תאריכים:	
₪ 83.63	52.61	158.96	33,189.79	33,030.83		999

סה"כ לדייר:

שיא ביקוש	סה"כ
3.67	158.96
	₪ 83.63

₪ 20.96	תשלום קבוע	
₪ 0.00	תשלום עבור גודל חיבור בKVA (0x0)	
₪ 104.59	סה"כ לתשלום	לא כולל מע"מ





26/03/23 תאריך הפקה:
 22/03/23 תאריך קריאה נוכחית:
 23/02/23 תאריך קריאה קודמת:

שם דייר: מלונות דן - דירה 4051
 שם אתר: בתי אלמוג (ישרוטל, מלונות דן, מלכת שבא)

לקוח/ה נכבד/ה, אנו מתכבדים להגיש את חישוב צריכת החשמל לתקופה 22/03/23 - 23/02/23:

מלונות דן - דירה 4051 - 10 - 00022783(0x0)

סה"כ לתשלום	מחיר לקוט"ש בא"ג	סה"כ צריכה בקוט"ש	קריאה נוכחית	קריאה קודמת	סוג צריכה	סוג תעריף
			22/03/23	23/02/23	פרטי חשבון עבור תאריכים:	
₪ 88.75	52.61	168.69	35,964.35	35,795.66		999

סה"כ לדייר:

שיא ביקוש	סה"כ
3.75	168.69
	₪ 88.75

₪ 20.96	תשלום קבוע	
₪ 0.00	תשלום עבור גודל חיבור בKVA (0x0)	
₪ 109.71	סה"כ לתשלום	לא כולל מע"מ





26/03/23 תאריך הפקה:
 22/03/23 תאריך קריאה נוכחית:
 23/02/23 תאריך קריאה קודמת:

שם דייר: מלונות דן - דירה 4052
 שם אתר: בתי אלמוג (ישרוטל, מלונות דן, מלכת שבא)

לקוח/ה נכבד/ה, אנו מתכבדים להגיש את חישוב צריכת החשמל לתקופה 22/03/23 - 23/02/23:

מלונות דן - דירה 4052 - 10 - 00022783(0x0)

סה"כ לתשלום	מחיר לקוט"ש בא"ג	סה"כ צריכה בקוט"ש	קריאה נוכחית	קריאה קודמת	סוג צריכה	סוג תעריף
			22/03/23	23/02/23	פרטי חשבון עבור תאריכים:	
₪ 88.75	52.61	168.69	35,964.35	35,795.66		999

סה"כ לדייר:

שיא ביקוש	סה"כ
3.75	168.69
	₪ 88.75

₪ 20.96	תשלום קבוע	
₪ 0.00	תשלום עבור גודל חיבור בKVA (0x0)	
₪ 109.71	סה"כ לתשלום	לא כולל מע"מ





26/03/23 תאריך הפקה:
 22/03/23 תאריך קריאה נוכחית:
 23/02/23 תאריך קריאה קודמת:

שם דייר: מלונות דן - דירה 4081
 שם אתר: בתי אלמוג (ישרוטל, מלונות דן, מלכת שבא)

לקוח/ה נכבד/ה, אנו מתכבדים להגיש את חישוב צריכת החשמל לתקופה 22/03/23 - 23/02/23:

מלונות דן - דירה 4081 - 7 - 00022783(0x0)

סוג תעריף	סוג צריכה	קריאה קודמת	קריאה נוכחית	סה"כ צריכה בקוט"ש	מחיר לקוט"ש בא"ג	סה"כ לתשלום
פרטי חשבון עבור תאריכים:		23/02/23	22/03/23			
999		39,498.29	39,518.94	20.65	52.61	10.87 ₪

סה"כ לדייר:

שיא ביקוש	סה"כ
0.13	20.65
	10.87 ₪

20.96 ₪	תשלום קבוע	
0.00 ₪	תשלום עבור גודל חיבור בKVA (0x0)	
31.83 ₪	סה"כ לתשלום	לא כולל מע"מ





26/03/23 תאריך הפקה:
 22/03/23 תאריך קריאה נוכחית:
 23/02/23 תאריך קריאה קודמת:

שם דייר: מלונות דן - דירה 4082
 שם אתר: בתי אלמוג (ישרוטל, מלונות דן, מלכת שבא)

לקוח/ה נכבד/ה, אנו מתכבדים להגיש את חישוב צריכת החשמל לתקופה 22/03/23 - 23/02/23:

מלונות דן - דירה 4082 - 7 - 00022783(0x0)

סוג תעריף	סוג צריכה	קריאה קודמת	קריאה נוכחית	סה"כ צריכה בקוט"ש	מחיר לקוט"ש בא"ג	סה"כ לתשלום
פרטי חשבון עבור תאריכים:		23/02/23	22/03/23			
999		39,498.29	39,518.94	20.65	52.61	10.87 ₪

סה"כ לדייר:

שיא ביקוש	סה"כ
0.13	20.65
	10.87 ₪

20.96 ₪	תשלום קבוע	
0.00 ₪	תשלום עבור גודל חיבור בKVA (0x0)	
31.83 ₪	סה"כ לתשלום	לא כולל מע"מ





26/03/23 תאריך הפקה:
 22/03/23 תאריך קריאה נוכחית:
 23/02/23 תאריך קריאה קודמת:

שם דייר: מלונות דן - דירה 4111
 שם אתר: בתי אלמוג (ישרוטל, מלונות דן, מלכת שבא)

לקוח/ה נכבד/ה, אנו מתכבדים להגיש את חישוב צריכת החשמל לתקופה 22/03/23 - 23/02/23:

מלונות דן - דירה 4111 - 16 - 00022783(0x0)

סוג תעריף	סוג צריכה	קריאה קודמת	קריאה נוכחית	סה"כ צריכה בקוט"ש	מחיר לקוט"ש בא"ג	סה"כ לתשלום
פרטי חשבון עבור תאריכים:		23/02/23	22/03/23			
999		47,456.18	47,467.96	11.78	52.61	6.20 ₪

סה"כ לדייר:

שיא ביקוש	סה"כ
0.10	11.78
	6.20 ₪

20.96 ₪	תשלום קבוע	
0.00 ₪	תשלום עבור גודל חיבור בKVA (0x0)	
27.16 ₪	סה"כ לתשלום	לא כולל מע"מ





26/03/23 תאריך הפקה:
 22/03/23 תאריך קריאה נוכחית:
 23/02/23 תאריך קריאה קודמת:

שם דייר: מלונות דן - דירה 4112
 שם אתר: בתי אלמוג (ישרוטל, מלונות דן, מלכת שבא)

לקוח/ה נכבד/ה, אנו מתכבדים להגיש את חישוב צריכת החשמל לתקופה 22/03/23 - 23/02/23:

מלונות דן - דירה 4112 - 16 - 00022783(0x0)

סוג תעריף	סוג צריכה	קריאה קודמת	קריאה נוכחית	סה"כ צריכה בקוט"ש	מחיר לקוט"ש בא"ג	סה"כ לתשלום
פרטי חשבון עבור תאריכים:		23/02/23	22/03/23			
999		47,456.18	47,467.96	11.78	52.61	6.20 ₪

סה"כ לדייר:

שיא ביקוש	סה"כ
0.10	11.78
	6.20 ₪

20.96 ₪	תשלום קבוע	
0.00 ₪	תשלום עבור גודל חיבור בKVA (0x0)	
27.16 ₪	סה"כ לתשלום	לא כולל מע"מ





26/03/23 תאריך הפקה:
 22/03/23 תאריך קריאה נוכחית:
 23/02/23 תאריך קריאה קודמת:

שם דייר: מלונות דן - דירה 4121
 שם אתר: בתי אלמוג (ישרוטל, מלונות דן, מלכת שבא)

לקוח/ה נכבד/ה, אנו מתכבדים להגיש את חישוב צריכת החשמל לתקופה 22/03/23 - 23/02/23:

מלונות דן - דירה 4121 - 17 - 00022783(0x0)

סוג תעריף	סוג צריכה	קריאה קודמת	קריאה נוכחית	סה"כ צריכה בקוט"ש	מחיר לקוט"ש בא"ג	סה"כ לתשלום
פרטי חשבון עבור תאריכים:		23/02/23	22/03/23			
999		49,953.32	50,073.40	120.08	52.61	63.18 ₪

סה"כ לדייר:

שיא ביקוש	סה"כ
3.91	120.08
	63.18 ₪

20.96 ₪	תשלום קבוע	
0.00 ₪	תשלום עבור גודל חיבור בKVA (0x0)	
84.14 ₪	סה"כ לתשלום	לא כולל מע"מ





26/03/23 תאריך הפקה:
 22/03/23 תאריך קריאה נוכחית:
 23/02/23 תאריך קריאה קודמת:

שם דייר: מלונות דן - דירה 4122
 שם אתר: בתי אלמוג (ישרוטל, מלונות דן, מלכת שבא)

לקוח/ה נכבד/ה, אנו מתכבדים להגיש את חישוב צריכת החשמל לתקופה 22/03/23 - 23/02/23:

מלונות דן - דירה 4122 - 17 - 00022783(0x0)

סוג תעריף	סוג צריכה	קריאה קודמת	קריאה נוכחית	סה"כ צריכה בקוט"ש	מחיר לקוט"ש בא"ג	סה"כ לתשלום
פרטי חשבון עבור תאריכים:		23/02/23	22/03/23			
999		49,953.32	50,073.40	120.08	52.61	63.18 ₪

סה"כ לדייר:

שיא ביקוש	סה"כ
3.91	120.08
	63.18 ₪

20.96 ₪	תשלום קבוע	
0.00 ₪	תשלום עבור גודל חיבור בKVA (0x0)	
84.14 ₪	סה"כ לתשלום	לא כולל מע"מ





26/03/23 תאריך הפקה:
 22/03/23 תאריך קריאה נוכחית:
 23/02/23 תאריך קריאה קודמת:

שם דייר: מלונות דן - דירה 4141
 שם אתר: בתי אלמוג (ישרוטל, מלונות דן, מלכת שבא)

לקוח/ה נכבד/ה, אנו מתכבדים להגיש את חישוב צריכת החשמל לתקופה 22/03/23 - 23/02/23:

מלונות דן - דירה 4141 - 19 - 00022783(0x0)

סוג תעריף	סוג צריכה	קריאה קודמת	קריאה נוכחית	סה"כ צריכה בקוט"ש	מחיר לקוט"ש בא"ג	סה"כ לתשלום
פרטי חשבון עבור תאריכים:		23/02/23	22/03/23			
999		34,069.95	34,359.64	289.69	52.61	152.41 ₪

סה"כ לדייר:

שיא ביקוש	סה"כ
4.21	289.69
	152.41 ₪

20.96 ₪	תשלום קבוע	
0.00 ₪	תשלום עבור גודל חיבור בKVA (0x0)	
173.37 ₪	סה"כ לתשלום	לא כולל מע"מ





26/03/23 תאריך הפקה:
 22/03/23 תאריך קריאה נוכחית:
 23/02/23 תאריך קריאה קודמת:

שם דייר: מלונות דן - דירה 4142
 שם אתר: בתי אלמוג (ישרוטל, מלונות דן, מלכת שבא)

לקוח/ה נכבד/ה, אנו מתכבדים להגיש את חישוב צריכת החשמל לתקופה 22/03/23 - 23/02/23:

מלונות דן - דירה 4142 - 19 - 00022783(0x0)

סוג תעריף	סוג צריכה	קריאה קודמת	קריאה נוכחית	סה"כ צריכה בקוט"ש	מחיר לקוט"ש בא"ג	סה"כ לתשלום
פרטי חשבון עבור תאריכים:		23/02/23	22/03/23			
999		34,069.95	34,359.64	289.69	52.61	152.41 ₪

סה"כ לדייר:

שיא ביקוש	סה"כ
4.21	289.69
	152.41 ₪

20.96 ₪	תשלום קבוע	
0.00 ₪	תשלום עבור גודל חיבור בKVA (0x0)	
173.37 ₪	סה"כ לתשלום	לא כולל מע"מ





26/03/23 תאריך הפקה:
 22/03/23 תאריך קריאה נוכחית:
 23/02/23 תאריך קריאה קודמת:

שם דייר: מלונות דן - דירה 4151
 שם אתר: בתי אלמוג (ישרוטל, מלונות דן, מלכת שבא)

לקוח/ה נכבד/ה, אנו מתכבדים להגיש את חישוב צריכת החשמל לתקופה 22/03/23 - 23/02/23:

מלונות דן - דירה 4151 - 20 - 00022783(0x0)

סה"כ לתשלום	מחיר לקוט"ש בא"ג	סה"כ צריכה בקוט"ש	קריאה נוכחית	קריאה קודמת	סוג צריכה	סוג תעריף
			22/03/23	23/02/23	פרטי חשבון עבור תאריכים:	
143.09 ₪	52.61	271.99	41,110.90	40,838.91		999

סה"כ לדייר:

שיא ביקוש	סה"כ
3.34	271.99
	143.09 ₪

20.96 ₪	תשלום קבוע	
0.00 ₪	תשלום עבור גודל חיבור בKVA (0x0)	
164.05 ₪	סה"כ לתשלום	לא כולל מע"מ





26/03/23 תאריך הפקה:
 22/03/23 תאריך קריאה נוכחית:
 23/02/23 תאריך קריאה קודמת:

שם דייר: מלונות דן - דירה 4152
 שם אתר: בתי אלמוג (ישרוטל, מלונות דן, מלכת שבא)

לקוח/ה נכבד/ה, אנו מתכבדים להגיש את חישוב צריכת החשמל לתקופה 22/03/23 - 23/02/23:

מלונות דן - דירה 4152 - 20 - 00022783(0x0)

סוג תעריף	סוג צריכה	קריאה קודמת	קריאה נוכחית	סה"כ צריכה בקוט"ש	מחיר לקוט"ש בא"ג	סה"כ לתשלום
פרטי חשבון עבור תאריכים:		23/02/23	22/03/23			
999		40,838.91	41,110.90	271.99	52.61	143.09 ₪

סה"כ לדייר:

שיא ביקוש	סה"כ
3.34	271.99
	143.09 ₪

20.96 ₪	תשלום קבוע	
0.00 ₪	תשלום עבור גודל חיבור בKVA (0x0)	
164.05 ₪	סה"כ לתשלום	לא כולל מע"מ





26/03/23 תאריך הפקה:
 22/03/23 תאריך קריאה נוכחית:
 23/02/23 תאריך קריאה קודמת:

שם דייר: מלונות דן - דירה 4161
 שם אתר: בתי אלמוג (ישרוטל, מלונות דן, מלכת שבא)

לקוח/ה נכבד/ה, אנו מתכבדים להגיש את חישוב צריכת החשמל לתקופה 22/03/23 - 23/02/23:

מלונות דן - דירה 4161 - 21 - 00022783(0x0)

סוג תעריף	סוג צריכה	קריאה קודמת	קריאה נוכחית	סה"כ צריכה בקוט"ש	מחיר לקוט"ש בא"ג	סה"כ לתשלום
פרטי חשבון עבור תאריכים:		23/02/23	22/03/23			
999		43,605.11	43,727.73	122.61	52.61	64.51 ₪

סה"כ לדייר:

שיא ביקוש	סה"כ
4.13	122.61
	64.51 ₪

20.96 ₪	תשלום קבוע	
0.00 ₪	תשלום עבור גודל חיבור בKVA (0x0)	
85.47 ₪	סה"כ לתשלום	לא כולל מע"מ





26/03/23 תאריך הפקה:
 22/03/23 תאריך קריאה נוכחית:
 23/02/23 תאריך קריאה קודמת:

שם דייר: מלונות דן - דירה 4162
 שם אתר: בתי אלמוג (ישרוטל, מלונות דן, מלכת שבא)

לקוח/ה נכבד/ה, אנו מתכבדים להגיש את חישוב צריכת החשמל לתקופה 22/03/23 - 23/02/23:

מלונות דן - דירה 4162 - 21 - 00022783(0x0)

סוג תעריף	סוג צריכה	קריאה קודמת	קריאה נוכחית	סה"כ צריכה בקוט"ש	מחיר לקוט"ש בא"ג	סה"כ לתשלום
פרטי חשבון עבור תאריכים:		23/02/23	22/03/23			
999		43,605.11	43,727.73	122.61	52.61	64.51 ₪

סה"כ לדייר:

שיא ביקוש	סה"כ
4.13	122.61
	64.51 ₪

20.96 ₪	תשלום קבוע	
0.00 ₪	תשלום עבור גודל חיבור בKVA (0x0)	
85.47 ₪	סה"כ לתשלום	לא כולל מע"מ





26/03/23 תאריך הפקה:
 22/03/23 תאריך קריאה נוכחית:
 23/02/23 תאריך קריאה קודמת:

שם דייר: מלונות דן - דירה 4171
 שם אתר: בתי אלמוג (ישרוטל, מלונות דן, מלכת שבא)

לקוח/ה נכבד/ה, אנו מתכבדים להגיש את חישוב צריכת החשמל לתקופה 22/03/23 - 23/02/23:

מלונות דן - דירה 4171 - 22 - 00022783(0x0)

סוג תעריף	סוג צריכה	קריאה קודמת	קריאה נוכחית	סה"כ צריכה בקוט"ש	מחיר לקוט"ש בא"ג	סה"כ לתשלום
פרטי חשבון עבור תאריכים:		23/02/23	22/03/23			
999		45,306.13	45,427.05	120.92	52.61	63.62 ₪

סה"כ לדייר:

שיא ביקוש	סה"כ
1.78	120.92
	63.62 ₪

20.96 ₪	תשלום קבוע	
0.00 ₪	תשלום עבור גודל חיבור בKVA (0x0)	
84.58 ₪	סה"כ לתשלום	לא כולל מע"מ





26/03/23 תאריך הפקה:
 22/03/23 תאריך קריאה נוכחית:
 23/02/23 תאריך קריאה קודמת:

שם דייר: מלונות דן - דירה 4172
 שם אתר: בתי אלמוג (ישרוטל, מלונות דן, מלכת שבא)

לקוח/ה נכבד/ה, אנו מתכבדים להגיש את חישוב צריכת החשמל לתקופה 22/03/23 - 23/02/23:

מלונות דן - דירה 4172 - 22 - 00022783(0x0)

סוג תעריף	סוג צריכה	קריאה קודמת	קריאה נוכחית	סה"כ צריכה בקוט"ש	מחיר לקוט"ש בא"ג	סה"כ לתשלום
פרטי חשבון עבור תאריכים:		23/02/23	22/03/23			
999		45,306.13	45,427.05	120.92	52.61	63.62 ₪

סה"כ לדייר:

שיא ביקוש	סה"כ
1.78	120.92
	63.62 ₪

20.96 ₪	תשלום קבוע	
0.00 ₪	תשלום עבור גודל חיבור בKVA (0x0)	
84.58 ₪	סה"כ לתשלום	לא כולל מע"מ





26/03/23 תאריך הפקה:
 22/03/23 תאריך קריאה נוכחית:
 23/02/23 תאריך קריאה קודמת:

שם דייר: מלונות דן - דירה 4181
 שם אתר: בתי אלמוג (ישרוטל, מלונות דן, מלכת שבא)

לקוח/ה נכבד/ה, אנו מתכבדים להגיש את חישוב צריכת החשמל לתקופה 22/03/23 - 23/02/23:

מלונות דן - דירה 4181 - 23 - 00022783(0x0)

סוג תעריף	סוג צריכה	קריאה קודמת	קריאה נוכחית	סה"כ צריכה בקוט"ש	מחיר לקוט"ש בא"ג	סה"כ לתשלום
פרטי חשבון עבור תאריכים:		23/02/23	22/03/23			
999		39,118.82	39,180.04	61.22	52.61	32.21 ₪

סה"כ לדייר:

שיא ביקוש	סה"כ
3.64	61.22
	32.21 ₪

20.96 ₪	תשלום קבוע	
0.00 ₪	תשלום עבור גודל חיבור בKVA (0x0)	
53.17 ₪	סה"כ לתשלום	לא כולל מע"מ





26/03/23 תאריך הפקה:
 22/03/23 תאריך קריאה נוכחית:
 23/02/23 תאריך קריאה קודמת:

שם דייר: מלונות דן - דירה 4182
 שם אתר: בתי אלמוג (ישרוטל, מלונות דן, מלכת שבא)

לקוח/ה נכבד/ה, אנו מתכבדים להגיש את חישוב צריכת החשמל לתקופה 22/03/23 - 23/02/23:

מלונות דן - דירה 4182 - 23 - 00022783(0x0)

סה"כ לתשלום	מחיר לקוט"ש בא"ג	סה"כ צריכה בקוט"ש	קריאה נוכחית	קריאה קודמת	סוג צריכה	סוג תעריף
			22/03/23	23/02/23	פרטי חשבון עבור תאריכים:	
₪ 32.21	52.61	61.22	39,180.04	39,118.82		999

סה"כ לדייר:

שיא ביקוש	סה"כ
3.64	61.22
	₪ 32.21

₪ 20.96	תשלום קבוע	
₪ 0.00	תשלום עבור גודל חיבור בKVA (0x0)	
₪ 53.17	סה"כ לתשלום	לא כולל מע"מ





26/03/23 תאריך הפקה:
 22/03/23 תאריך קריאה נוכחית:
 23/02/23 תאריך קריאה קודמת:

שם דייר: מלונות דן - דירה 4191
 שם אתר: בתי אלמוג (ישרוטל, מלונות דן, מלכת שבא)

לקוח/ה נכבד/ה, אנו מתכבדים להגיש את חישוב צריכת החשמל לתקופה 22/03/23 - 23/02/23:

מלונות דן - דירה 4191 - 24 - 00022783(0x0)

סוג תעריף	סוג צריכה	קריאה קודמת	קריאה נוכחית	סה"כ צריכה בקוט"ש	מחיר לקוט"ש בא"ג	סה"כ לתשלום
פרטי חשבון עבור תאריכים:		23/02/23	22/03/23			
999		49,977.93	50,094.75	116.82	52.61	61.46 ₪

סה"כ לדייר:

שיא ביקוש	סה"כ
3.63	116.82
	61.46 ₪

20.96 ₪	תשלום קבוע	
0.00 ₪	תשלום עבור גודל חיבור בKVA (0x0)	
82.42 ₪	סה"כ לתשלום	לא כולל מע"מ





26/03/23 תאריך הפקה:
 22/03/23 תאריך קריאה נוכחית:
 23/02/23 תאריך קריאה קודמת:

שם דייר: מלונות דן - דירה 4192
 שם אתר: בתי אלמוג (ישרוטל, מלונות דן, מלכת שבא)

לקוח/ה נכבד/ה, אנו מתכבדים להגיש את חישוב צריכת החשמל לתקופה 22/03/23 - 23/02/23:

מלונות דן - דירה 4192 - 24 - 00022783(0x0)

סוג תעריף	סוג צריכה	קריאה קודמת	קריאה נוכחית	סה"כ צריכה בקוט"ש	מחיר לקוט"ש בא"ג	סה"כ לתשלום
פרטי חשבון עבור תאריכים:		23/02/23	22/03/23			
999		49,977.93	50,094.75	116.82	52.61	61.46 ₪

סה"כ לדייר:

שיא ביקוש	סה"כ
3.63	116.82
	61.46 ₪

20.96 ₪	תשלום קבוע	
0.00 ₪	תשלום עבור גודל חיבור בKVA (0x0)	
82.42 ₪	סה"כ לתשלום	לא כולל מע"מ



26/03/23 תאריך הפקה:
 22/03/23 תאריך קריאה נוכחית:
 23/02/23 תאריך קריאה קודמת:

שם דייר: מלונות דן - דירה 4261
שם אתר: בתי אלמוג (ישרוטל, מלונות דן, מלכת שבא)

לקוח/ה נכבד/ה, אנו מתכבדים להגיש את חישוב צריכת החשמל לתקופה 22/03/23 - 23/02/23:

מלונות דן - דירה 4261 - 3 - 00022535(0x0)

סוג תעריף	סוג צריכה	קריאה קודמת	קריאה נוכחית	סה"כ צריכה בקוט"ש	מחיר לקוט"ש בא"ג	סה"כ לתשלום
פרטי חשבון עבור תאריכים:		23/02/23	22/03/23			
999		32,081.18	32,232.01	150.83	52.61	79.35 ₪

סה"כ לדייר:

שיא ביקוש	סה"כ
	150.83
	79.35 ₪

20.96 ₪	תשלום קבוע	
0.00 ₪	תשלום עבור גודל חיבור בKVA (0x0)	
100.31 ₪	סה"כ לתשלום	לא כולל מע"מ



26/03/23 תאריך הפקה:
 22/03/23 תאריך קריאה נוכחית:
 23/02/23 תאריך קריאה קודמת:

שם דייר: מלונות דן - דירה 4262
 שם אתר: בתי אלמוג (ישרוטל, מלונות דן, מלכת שבא)

לקוח/ה נכבד/ה, אנו מתכבדים להגיש את חישוב צריכת החשמל לתקופה 22/03/23 - 23/02/23:

מלונות דן - דירה 4262 - 3 - 00022535(0x0)

סוג תעריף	סוג צריכה	קריאה קודמת	קריאה נוכחית	סה"כ צריכה בקוט"ש	מחיר לקוט"ש בא"ג	סה"כ לתשלום
פרטי חשבון עבור תאריכים:		23/02/23	22/03/23			
999		32,081.18	32,232.01	150.83	52.61	79.35 ₪

סה"כ לדייר:

שיא ביקוש	סה"כ
	150.83
	79.35 ₪

20.96 ₪	תשלום קבוע	
0.00 ₪	תשלום עבור גודל חיבור בKVA (0x0)	
100.31 ₪	סה"כ לתשלום	לא כולל מע"מ





26/03/23 תאריך הפקה:
 22/03/23 תאריך קריאה נוכחית:
 23/02/23 תאריך קריאה קודמת:

שם דייר: מלונות דן - דירה 4271
 שם אתר: בתי אלמוג (ישרוטל, מלונות דן, מלכת שבא)

לקוח/ה נכבד/ה, אנו מתכבדים להגיש את חישוב צריכת החשמל לתקופה 22/03/23 - 23/02/23:

מלונות דן - דירה 4271 - 1 - 00022535 (0x0)

סוג תעריף	סוג צריכה	קריאה קודמת	קריאה נוכחית	סה"כ צריכה בקוט"ש	מחיר לקוט"ש בא"ג	סה"כ לתשלום
פרטי חשבון עבור תאריכים:		23/02/23	22/03/23			
999		34,584.53	34,646.04	61.51	52.61	32.36 ₪

סה"כ לדייר:

שיא ביקוש	סה"כ
	61.51
	32.36 ₪

20.96 ₪	תשלום קבוע	
0.00 ₪	תשלום עבור גודל חיבור בKVA (0x0)	
53.32 ₪	סה"כ לתשלום	לא כולל מע"מ





26/03/23 תאריך הפקה:
 22/03/23 תאריך קריאה נוכחית:
 23/02/23 תאריך קריאה קודמת:

שם דייר: מלונות דן - דירה 4272
 שם אתר: בתי אלמוג (ישרוטל, מלונות דן, מלכת שבא)

לקוח/ה נכבד/ה, אנו מתכבדים להגיש את חישוב צריכת החשמל לתקופה 22/03/23 - 23/02/23:

מלונות דן - דירה 4272 - 1 - 00022535 (0x0)

סוג תעריף	סוג צריכה	קריאה קודמת	קריאה נוכחית	סה"כ צריכה בקוט"ש	מחיר לקוט"ש בא"ג	סה"כ לתשלום
פרטי חשבון עבור תאריכים:		23/02/23	22/03/23			
999		34,584.53	34,646.04	61.51	52.61	32.36 ₪

סה"כ לדייר:

שיא ביקוש	סה"כ
	61.51
	32.36 ₪

20.96 ₪	תשלום קבוע	
0.00 ₪	תשלום עבור גודל חיבור בKVA (0x0)	
53.32 ₪	סה"כ לתשלום	לא כולל מע"מ



26/03/23 תאריך הפקה:
 22/03/23 תאריך קריאה נוכחית:
 23/02/23 תאריך קריאה קודמת:

שם דייר: מלונות דן - דירה 4281
 שם אתר: בתי אלמוג (ישרוטל, מלונות דן, מלכת שבא)

לקוח/ה נכבד/ה, אנו מתכבדים להגיש את חישוב צריכת החשמל לתקופה 22/03/23 - 23/02/23:

מלונות דן - דירה 4281 - 2 - 00022535(0x0)

סוג תעריף	סוג צריכה	קריאה קודמת	קריאה נוכחית	סה"כ צריכה בקוט"ש	מחיר לקוט"ש בא"ג	סה"כ לתשלום
פרטי חשבון עבור תאריכים:		23/02/23	22/03/23			
999		35,057.20	35,134.01	76.81	52.61	40.41 ₪

סה"כ לדייר:

שיא ביקוש	סה"כ
	76.81
	40.41 ₪

20.96 ₪	תשלום קבוע	
0.00 ₪	תשלום עבור גודל חיבור בKVA (0x0)	
61.37 ₪	סה"כ לתשלום	לא כולל מע"מ



26/03/23 תאריך הפקה:
 22/03/23 תאריך קריאה נוכחית:
 23/02/23 תאריך קריאה קודמת:

שם דייר: מלונות דן - דירה 4282
 שם אתר: בתי אלמוג (ישרוטל, מלונות דן, מלכת שבא)

לקוח/ה נכבד/ה, אנו מתכבדים להגיש את חישוב צריכת החשמל לתקופה 22/03/23 - 23/02/23:

מלונות דן - דירה 4282 - 2 - 00022535(0x0)

סוג תעריף	סוג צריכה	קריאה קודמת	קריאה נוכחית	סה"כ צריכה בקוט"ש	מחיר לקוט"ש בא"ג	סה"כ לתשלום
פרטי חשבון עבור תאריכים:		23/02/23	22/03/23			
999		35,057.20	35,134.01	76.81	52.61	40.41 ₪

סה"כ לדייר:

שיא ביקוש	סה"כ
	76.81
	40.41 ₪

20.96 ₪	תשלום קבוע	
0.00 ₪	תשלום עבור גודל חיבור בKVA (0x0)	
61.37 ₪	סה"כ לתשלום	לא כולל מע"מ





26/03/23 תאריך הפקה:
 22/03/23 תאריך קריאה נוכחית:
 23/02/23 תאריך קריאה קודמת:

שם דייר: מלונות דן - דירה 4291
 שם אתר: בתי אלמוג (ישרוטל, מלונות דן, מלכת שבא)

לקוח/ה נכבד/ה, אנו מתכבדים להגיש את חישוב צריכת החשמל לתקופה 22/03/23 - 23/02/23:

מלונות דן - דירה 4291 - 9 - 00022535(0x0)

סוג תעריף	סוג צריכה	קריאה קודמת	קריאה נוכחית	סה"כ צריכה בקוט"ש	מחיר לקוט"ש בא"ג	סה"כ לתשלום
פרטי חשבון עבור תאריכים:		23/02/23	22/03/23			
999		25,094.49	25,221.67	127.18	52.61	66.91 ₪

סה"כ לדייר:

שיא ביקוש	סה"כ
	127.18
	66.91 ₪

20.96 ₪	תשלום קבוע	
0.00 ₪	תשלום עבור גודל חיבור בKVA (0x0)	
87.87 ₪	סה"כ לתשלום	לא כולל מע"מ





26/03/23 תאריך הפקה:
 22/03/23 תאריך קריאה נוכחית:
 23/02/23 תאריך קריאה קודמת:

שם דייר: מלונות דן - דירה 4292
 שם אתר: בתי אלמוג (ישרוטל, מלונות דן, מלכת שבא)

לקוח/ה נכבד/ה, אנו מתכבדים להגיש את חישוב צריכת החשמל לתקופה 22/03/23 - 23/02/23:

מלונות דן - דירה 4292 - 9 - 00022535(0x0)

סוג תעריף	סוג צריכה	קריאה קודמת	קריאה נוכחית	סה"כ צריכה בקוט"ש	מחיר לקוט"ש בא"ג	סה"כ לתשלום
פרטי חשבון עבור תאריכים:		23/02/23	22/03/23			
999		25,094.49	25,221.67	127.18	52.61	66.91 ₪

סה"כ לדייר:

שיא ביקוש	סה"כ
	127.18
	66.91 ₪

20.96 ₪	תשלום קבוע	
0.00 ₪	תשלום עבור גודל חיבור בKVA (0x0)	
87.87 ₪	סה"כ לתשלום	לא כולל מע"מ





26/03/23 תאריך הפקה:
 22/03/23 תאריך קריאה נוכחית:
 23/02/23 תאריך קריאה קודמת:

שם דייר: מלונות דן - דירה 6011
 שם אתר: בתי אלמוג (ישרוטל, מלונות דן, מלכת שבא)

לקוח/ה נכבד/ה, אנו מתכבדים להגיש את חישוב צריכת החשמל לתקופה 22/03/23 - 23/02/23:

מלונות דן - דירה 6011 - 12 - 18029712(0x0)

סוג תעריף	סוג צריכה	קריאה קודמת	קריאה נוכחית	סה"כ צריכה בקוט"ש	מחיר לקוט"ש בא"ג	סה"כ לתשלום
פרטי חשבון עבור תאריכים:		23/02/23	22/03/23			
999		10,228.58	10,283.90	55.32	52.61	29.11 ₪

סה"כ לדייר:

שיא ביקוש	סה"כ
3.19	55.32
	29.11 ₪

20.96 ₪	תשלום קבוע	
0.00 ₪	תשלום עבור גודל חיבור בKVA (0x0)	
50.07 ₪	סה"כ לתשלום	לא כולל מע"מ





26/03/23 תאריך הפקה:
 22/03/23 תאריך קריאה נוכחית:
 23/02/23 תאריך קריאה קודמת:

שם דייר: מלונות דן - דירה 6012
 שם אתר: בתי אלמוג (ישרוטל, מלונות דן, מלכת שבא)

לקוח/ה נכבד/ה, אנו מתכבדים להגיש את חישוב צריכת החשמל לתקופה 22/03/23 - 23/02/23:

מלונות דן - דירה 6012 - 12 - 18029712(0x0)

סוג תעריף	סוג צריכה	קריאה קודמת	קריאה נוכחית	סה"כ צריכה בקוט"ש	מחיר לקוט"ש בא"ג	סה"כ לתשלום
פרטי חשבון עבור תאריכים:		23/02/23	22/03/23			
999		10,228.58	10,283.90	55.32	52.61	29.11 ₪

סה"כ לדייר:

שיא ביקוש	סה"כ
3.19	55.32
	29.11 ₪

20.96 ₪	תשלום קבוע	
0.00 ₪	תשלום עבור גודל חיבור בKVA (0x0)	
50.07 ₪	סה"כ לתשלום	לא כולל מע"מ





26/03/23 תאריך הפקה:
 22/03/23 תאריך קריאה נוכחית:
 23/02/23 תאריך קריאה קודמת:

שם דייר: מלונות דן - דירה 6021
 שם אתר: בתי אלמוג (ישרוטל, מלונות דן, מלכת שבא)

לקוח/ה נכבד/ה, אנו מתכבדים להגיש את חישוב צריכת החשמל לתקופה 22/03/23 - 23/02/23:

מלונות דן - דירה 6021 - 11 - 18029712(0x0)

סה"כ לתשלום	מחיר לקוט"ש בא"ג	סה"כ צריכה בקוט"ש	קריאה נוכחית	קריאה קודמת	סוג צריכה	סוג תעריף
			22/03/23	23/02/23	פרטי חשבון עבור תאריכים:	
190.13 ₪	52.61	361.40	11,227.63	10,866.23		999

סה"כ לדייר:

שיא ביקוש	סה"כ
6.16	361.40
	190.13 ₪

20.96 ₪	תשלום קבוע	
0.00 ₪	תשלום עבור גודל חיבור בKVA (0x0)	
211.09 ₪	סה"כ לתשלום	לא כולל מע"מ



26/03/23 תאריך הפקה:
 22/03/23 תאריך קריאה נוכחית:
 23/02/23 תאריך קריאה קודמת:

שם דייר: מלונות דן - דירה 6022
שם אתר: בתי אלמוג (ישרוטל, מלונות דן, מלכת שבא)

לקוח/ה נכבד/ה, אנו מתכבדים להגיש את חישוב צריכת החשמל לתקופה 22/03/23 - 23/02/23:

מלונות דן - דירה 6022 - 11 - 18029712(0x0)

סוג תעריף	סוג צריכה	קריאה קודמת	קריאה נוכחית	סה"כ צריכה בקוט"ש	מחיר לקוט"ש בא"ג	סה"כ לתשלום
פרטי חשבון עבור תאריכים:		23/02/23	22/03/23			
999		10,866.23	11,227.63	361.40	52.61	190.13 ₪

סה"כ לדייר:

שיא ביקוש	סה"כ
6.16	361.40
	190.13 ₪

20.96 ₪	תשלום קבוע	
0.00 ₪	תשלום עבור גודל חיבור בKVA (0x0)	
211.09 ₪	סה"כ לתשלום	לא כולל מע"מ

26/03/23 תאריך הפקה:
 22/03/23 תאריך קריאה נוכחית:
 23/02/23 תאריך קריאה קודמת:

שם דייר: מלונות דן - דירה 6031
שם אתר: בתי אלמוג (ישרוטל, מלונות דן, מלכת שבא)

לקוח/ה נכבד/ה, אנו מתכבדים להגיש את חישוב צריכת החשמל לתקופה 22/03/23 - 23/02/23:

מלונות דן - דירה 6031 - 13 - 18029712(0x0)

סה"כ לתשלום	מחיר לקוט"ש בא"ג	סה"כ צריכה בקוט"ש	קריאה נוכחית	קריאה קודמת	סוג צריכה	סוג תעריף
			22/03/23	23/02/23	פרטי חשבון עבור תאריכים:	
₪ 72.86	52.61	138.50	11,686.00	11,547.50		999

סה"כ לדייר:

שיא ביקוש	סה"כ
2.50	138.50
	₪ 72.86

₪ 20.96	תשלום קבוע	
₪ 0.00	תשלום עבור גודל חיבור בKVA (0x0)	
₪ 93.82	סה"כ לתשלום	לא כולל מע"מ



26/03/23 תאריך הפקדה:
 22/03/23 תאריך קריאה נוכחית:
 23/02/23 תאריך קריאה קודמת:

שם דייר: מלונות דן - דירה 6032
 שם אתר: בתי אלמוג (ישרוטל, מלונות דן, מלכת שבא)

לקוח/ה נכבד/ה, אנו מתכבדים להגיש את חישוב צריכת החשמל לתקופה 22/03/23 - 23/02/23:

מלונות דן - דירה 6032 - 13 - 18029712(0x0)

סה"כ לתשלום	מחיר לקוט"ש בא"ג	סה"כ צריכה בקוט"ש	קריאה נוכחית	קריאה קודמת	סוג צריכה	סוג תעריף
			22/03/23	23/02/23	פרטי חשבון עבור תאריכים:	
₪ 72.86	52.61	138.50	11,686.00	11,547.50		999

סה"כ לדייר:

שיא ביקוש	סה"כ
2.50	138.50
	₪ 72.86

₪ 20.96	תשלום קבוע	
₪ 0.00	תשלום עבור גודל חיבור בKVA (0x0)	
₪ 93.82	סה"כ לתשלום	לא כולל מע"מ





26/03/23 תאריך הפקה:
 22/03/23 תאריך קריאה נוכחית:
 23/02/23 תאריך קריאה קודמת:

שם דייר: מלונות דן - דירה 6041
 שם אתר: בתי אלמוג (ישרוטל, מלונות דן, מלכת שבא)

לקוח/ה נכבד/ה, אנו מתכבדים להגיש את חישוב צריכת החשמל לתקופה 22/03/23 - 23/02/23:

מלונות דן - דירה 6041 - 10 - 18029712(0x0)

סה"כ לתשלום	מחיר לקוט"ש בא"ג	סה"כ צריכה בקוט"ש	קריאה נוכחית	קריאה קודמת	סוג צריכה	סוג תעריף
			22/03/23	23/02/23	פרטי חשבון עבור תאריכים:	
₪ 45.44	52.61	86.38	9,446.68	9,360.30		999

סה"כ לדייר:

שיא ביקוש	סה"כ
3.86	86.38
	₪ 45.44

₪ 20.96	תשלום קבוע	
₪ 0.00	תשלום עבור גודל חיבור בKVA (0x0)	
₪ 66.40	סה"כ לתשלום	לא כולל מע"מ





26/03/23 תאריך הפקה:
 22/03/23 תאריך קריאה נוכחית:
 23/02/23 תאריך קריאה קודמת:

שם דייר: מלונות דן - דירה 6042
 שם אתר: בתי אלמוג (ישרוטל, מלונות דן, מלכת שבא)

לקוח/ה נכבד/ה, אנו מתכבדים להגיש את חישוב צריכת החשמל לתקופה 22/03/23 - 23/02/23:

מלונות דן - דירה 6042 - 10 - 18029712(0x0)

סוג תעריף	סוג צריכה	קריאה קודמת	קריאה נוכחית	סה"כ צריכה בקוט"ש	מחיר לקוט"ש בא"ג	סה"כ לתשלום
פרטי חשבון עבור תאריכים:		23/02/23	22/03/23			
999		9,360.30	9,446.68	86.38	52.61	45.44 ₪

סה"כ לדייר:

שיא ביקוש	סה"כ
3.86	86.38
	45.44 ₪

20.96 ₪	תשלום קבוע	
0.00 ₪	תשלום עבור גודל חיבור בKVA (0x0)	
66.40 ₪	סה"כ לתשלום	לא כולל מע"מ



26/03/23 תאריך הפקה:
 22/03/23 תאריך קריאה נוכחית:
 23/02/23 תאריך קריאה קודמת:

שם דייר: מלונות דן - דירה 6051
שם אתר: בתי אלמוג (ישרוטל, מלונות דן, מלכת שבא)

לקוח/ה נכבד/ה, אנו מתכבדים להגיש את חישוב צריכת החשמל לתקופה 22/03/23 - 23/02/23:

מלונות דן - דירה 6051 - 9 - 18029712(0x0)

סוג תעריף	סוג צריכה	קריאה קודמת	קריאה נוכחית	סה"כ צריכה בקוט"ש	מחיר לקוט"ש בא"ג	סה"כ לתשלום
פרטי חשבון עבור תאריכים:		23/02/23	22/03/23			
999		9,657.78	9,906.30	248.53	52.61	130.75 ₪

סה"כ לדייר:

שיא ביקוש	סה"כ
5.52	248.53
	130.75 ₪

20.96 ₪	תשלום קבוע	
0.00 ₪	תשלום עבור גודל חיבור בKVA (0x0)	
151.71 ₪	סה"כ לתשלום	לא כולל מע"מ



26/03/23 תאריך הפקה:
 22/03/23 תאריך קריאה נוכחית:
 23/02/23 תאריך קריאה קודמת:

שם דייר: מלונות דן - דירה 6052
 שם אתר: בתי אלמוג (ישרוטל, מלונות דן, מלכת שבא)

לקוח/ה נכבד/ה, אנו מתכבדים להגיש את חישוב צריכת החשמל לתקופה 22/03/23 - 23/02/23:

מלונות דן - דירה 6052 - 9 - 18029712(0x0)

סוג תעריף	סוג צריכה	קריאה קודמת	קריאה נוכחית	סה"כ צריכה בקוט"ש	מחיר לקוט"ש בא"ג	סה"כ לתשלום
פרטי חשבון עבור תאריכים:		23/02/23	22/03/23			
999		9,657.78	9,906.30	248.53	52.61	130.75 ₪

סה"כ לדייר:

שיא ביקוש	סה"כ
5.52	248.53
	130.75 ₪

20.96 ₪	תשלום קבוע	
0.00 ₪	תשלום עבור גודל חיבור בKVA (0x0)	
151.71 ₪	סה"כ לתשלום	לא כולל מע"מ





26/03/23 תאריך הפקה:
 22/03/23 תאריך קריאה נוכחית:
 23/02/23 תאריך קריאה קודמת:

שם דייר: מלונות דן - דירה 6061
 שם אתר: בתי אלמוג (ישרוטל, מלונות דן, מלכת שבא)

לקוח/ה נכבד/ה, אנו מתכבדים להגיש את חישוב צריכת החשמל לתקופה 22/03/23 - 23/02/23:

מלונות דן - דירה 6061 - 8 - 18029712(0x0)

סוג תעריף	סוג צריכה	קריאה קודמת	קריאה נוכחית	סה"כ צריכה בקוט"ש	מחיר לקוט"ש בא"ג	סה"כ לתשלום
			22/03/23	23/02/23	פרטי חשבון עבור תאריכים:	
999		8,320.95	8,443.23	122.28	52.61	64.33 ₪

סה"כ לדייר:

שיא ביקוש	סה"כ
3.15	122.28
	64.33 ₪

20.96 ₪	תשלום קבוע	
0.00 ₪	תשלום עבור גודל חיבור בKVA (0x0)	
85.29 ₪	סה"כ לתשלום	לא כולל מע"מ



26/03/23 תאריך הפקה:
 22/03/23 תאריך קריאה נוכחית:
 23/02/23 תאריך קריאה קודמת:

שם דייר: מלונות דן - דירה 6062
שם אתר: בתי אלמוג (ישרוטל, מלונות דן, מלכת שבא)

לקוח/ה נכבד/ה, אנו מתכבדים להגיש את חישוב צריכת החשמל לתקופה 22/03/23 - 23/02/23:

מלונות דן - דירה 6062 - 8 - 18029712(0x0)

סוג תעריף	סוג צריכה	קריאה קודמת	קריאה נוכחית	סה"כ צריכה בקוט"ש	מחיר לקוט"ש בא"ג	סה"כ לתשלום
פרטי חשבון עבור תאריכים:			22/03/23	23/02/23		
999		8,320.95	8,443.23	122.28	52.61	64.33 ₪

סה"כ לדייר:

שיא ביקוש	סה"כ
3.15	122.28
	64.33 ₪

20.96 ₪	תשלום קבוע	
0.00 ₪	תשלום עבור גודל חיבור בKVA (0x0)	
85.29 ₪	סה"כ לתשלום	לא כולל מע"מ



26/03/23 תאריך הפקה:
 22/03/23 תאריך קריאה נוכחית:
 23/02/23 תאריך קריאה קודמת:

שם דייר: מלונות דן - דירה 6111
 שם אתר: בתי אלמוג (ישרוטל, מלונות דן, מלכת שבא)

לקוח/ה נכבד/ה, אנו מתכבדים להגיש את חישוב צריכת החשמל לתקופה 22/03/23 - 23/02/23:

מלונות דן - דירה 6111 - 24 - 18029712(0x0)

סה"כ לתשלום	מחיר לקוט"ש בא"ג	סה"כ צריכה בקוט"ש	קריאה נוכחית	קריאה קודמת	סוג צריכה	סוג תעריף
			22/03/23	23/02/23	פרטי חשבון עבור תאריכים:	
102.56 ₪	52.61	194.95	10,420.88	10,225.93		999

סה"כ לדייר:

שיא ביקוש	סה"כ
3.62	194.95
	102.56 ₪

20.96 ₪	תשלום קבוע	
0.00 ₪	תשלום עבור גודל חיבור בKVA (0x0)	
123.52 ₪	סה"כ לתשלום	לא כולל מע"מ





26/03/23 תאריך הפקה:
 22/03/23 תאריך קריאה נוכחית:
 23/02/23 תאריך קריאה קודמת:

שם דייר: מלונות דן - דירה 6112
 שם אתר: בתי אלמוג (ישרוטל, מלונות דן, מלכת שבא)

לקוח/ה נכבד/ה, אנו מתכבדים להגיש את חישוב צריכת החשמל לתקופה 22/03/23 - 23/02/23:

מלונות דן - דירה 6112 - 24 - 18029712(0x0)

סה"כ לתשלום	מחיר לקוט"ש בא"ג	סה"כ צריכה בקוט"ש	קריאה נוכחית	קריאה קודמת	סוג צריכה	סוג תעריף
			22/03/23	23/02/23	פרטי חשבון עבור תאריכים:	
102.56 ₪	52.61	194.95	10,420.88	10,225.93		999

סה"כ לדייר:

שיא ביקוש	סה"כ
3.62	194.95
	102.56 ₪

20.96 ₪	תשלום קבוע	
0.00 ₪	תשלום עבור גודל חיבור בKVA (0x0)	
123.52 ₪	סה"כ לתשלום	לא כולל מע"מ





26/03/23 תאריך הפקה:
 22/03/23 תאריך קריאה נוכחית:
 23/02/23 תאריך קריאה קודמת:

שם דייר: מלונות דן - דירה 6121
 שם אתר: בתי אלמוג (ישרוטל, מלונות דן, מלכת שבא)

לקוח/ה נכבד/ה, אנו מתכבדים להגיש את חישוב צריכת החשמל לתקופה 22/03/23 - 23/02/23:

מלונות דן - דירה 6121 - 21 - 18029712(0x0)

סוג תעריף	סוג צריכה	קריאה קודמת	קריאה נוכחית	סה"כ צריכה בקוט"ש	מחיר לקוט"ש בא"ג	סה"כ לתשלום
פרטי חשבון עבור תאריכים:		23/02/23	22/03/23			
999		10,219.90	10,288.63	68.73	52.61	36.16 ₪

סה"כ לדייר:

שיא ביקוש	סה"כ
3.86	68.73
	36.16 ₪

20.96 ₪	תשלום קבוע	
0.00 ₪	תשלום עבור גודל חיבור בKVA (0x0)	
57.12 ₪	סה"כ לתשלום	לא כולל מע"מ





26/03/23 תאריך הפקה:
 22/03/23 תאריך קריאה נוכחית:
 23/02/23 תאריך קריאה קודמת:

שם דייר: מלונות דן - דירה 6122
 שם אתר: בתי אלמוג (ישרוטל, מלונות דן, מלכת שבא)

לקוח/ה נכבד/ה, אנו מתכבדים להגיש את חישוב צריכת החשמל לתקופה 22/03/23 - 23/02/23:

מלונות דן - דירה 6122 - 21 - 18029712(0x0)

סוג תעריף	סוג צריכה	קריאה קודמת	קריאה נוכחית	סה"כ צריכה בקוט"ש	מחיר לקוט"ש בא"ג	סה"כ לתשלום
פרטי חשבון עבור תאריכים:		23/02/23	22/03/23			
999		10,219.90	10,288.63	68.73	52.61	36.16 ₪

סה"כ לדייר:

שיא ביקוש	סה"כ
3.86	68.73
	36.16 ₪

20.96 ₪	תשלום קבוע	
0.00 ₪	תשלום עבור גודל חיבור בKVA (0x0)	
57.12 ₪	סה"כ לתשלום	לא כולל מע"מ



26/03/23 תאריך הפקה:
 22/03/23 תאריך קריאה נוכחית:
 23/02/23 תאריך קריאה קודמת:

שם דייר: מלונות דן - דירה 6131
 שם אתר: בתי אלמוג (ישרוטל, מלונות דן, מלכת שבא)

לקוח/ה נכבד/ה, אנו מתכבדים להגיש את חישוב צריכת החשמל לתקופה 22/03/23 - 23/02/23:

מלונות דן - דירה 6131 - 20 - 18029712(0x0)

סה"כ לתשלום	מחיר לקוט"ש בא"ג	סה"כ צריכה בקוט"ש	קריאה נוכחית	קריאה קודמת	סוג צריכה	סוג תעריף
			22/03/23	23/02/23	פרטי חשבון עבור תאריכים:	
₪ 81.20	52.61	154.35	12,538.08	12,383.73		999

סה"כ לדייר:

שיא ביקוש	סה"כ
3.30	154.35
	₪ 81.20

₪ 20.96	תשלום קבוע	
₪ 0.00	תשלום עבור גודל חיבור בKVA (0x0)	
₪ 102.16	סה"כ לתשלום	לא כולל מע"מ

26/03/23 תאריך הפקה:
 22/03/23 תאריך קריאה נכחית:
 23/02/23 תאריך קריאה קודמת:

שם דייר: מלונות דן - דירה 6132
שם אתר: בתי אלמוג (ישרוטל, מלונות דן, מלכת שבא)

לקוח/ה נכבד/ה, אנו מתכבדים להגיש את חישוב צריכת החשמל לתקופה 22/03/23 - 23/02/23:

מלונות דן - דירה 6132 - 20 - 18029712(0x0)

סה"כ לתשלום	מחיר לקוט"ש בא"ג	סה"כ צריכה בקוט"ש	קריאה נכחית	קריאה קודמת	סוג צריכה	סוג תעריף
			22/03/23	23/02/23	פרטי חשבון עבור תאריכים:	
₪ 81.20	52.61	154.35	12,538.08	12,383.73		999

סה"כ לדייר:

שיא ביקוש	סה"כ
3.30	154.35
	₪ 81.20

₪ 20.96	תשלום קבוע	
₪ 0.00	תשלום עבור גודל חיבור בKVA (0x0)	
₪ 102.16	סה"כ לתשלום	לא כולל מע"מ

26/03/23 תאריך הפקה:
 22/03/23 תאריך קריאה נוכחית:
 23/02/23 תאריך קריאה קודמת:

שם דייר: מלונות דן - דירה 6141
 שם אתר: בתי אלמוג (ישרוטל, מלונות דן, מלכת שבא)

לקוח/ה נכבד/ה, אנו מתכבדים להגיש את חישוב צריכת החשמל לתקופה 22/03/23 - 23/02/23:

מלונות דן - דירה 6141 - 19 - 18029712(0x0)

סוג תעריף	סוג צריכה	קריאה קודמת	קריאה נוכחית	סה"כ צריכה בקוט"ש	מחיר לקוט"ש בא"ג	סה"כ לתשלום
פרטי חשבון עבור תאריכים:		23/02/23	22/03/23			
999		10,892.58	11,101.70	209.13	52.61	110.02 ₪

סה"כ לדייר:

שיא ביקוש	סה"כ
5.51	209.13
	110.02 ₪

20.96 ₪	תשלום קבוע	
0.00 ₪	תשלום עבור גודל חיבור בKVA (0x0)	
130.98 ₪	סה"כ לתשלום	לא כולל מע"מ

26/03/23 תאריך הפקה:
 22/03/23 תאריך קריאה נוכחית:
 23/02/23 תאריך קריאה קודמת:

שם דייר: מלונות דן - דירה 6142
 שם אתר: בתי אלמוג (ישרוטל, מלונות דן, מלכת שבא)

לקוח/ה נכבד/ה, אנו מתכבדים להגיש את חישוב צריכת החשמל לתקופה 22/03/23 - 23/02/23:

מלונות דן - דירה 6142 - 19 - 18029712(0x0)

סוג תעריף	סוג צריכה	קריאה קודמת	קריאה נוכחית	סה"כ צריכה בקוט"ש	מחיר לקוט"ש בא"ג	סה"כ לתשלום
פרטי חשבון עבור תאריכים:		23/02/23	22/03/23			
999		10,892.58	11,101.70	209.13	52.61	110.02 ₪

סה"כ לדייר:

שיא ביקוש	סה"כ
5.51	209.13
	110.02 ₪

20.96 ₪	תשלום קבוע	
0.00 ₪	תשלום עבור גודל חיבור בKVA (0x0)	
130.98 ₪	סה"כ לתשלום	לא כולל מע"מ



26/03/23 תאריך הפקה:
 22/03/23 תאריך קריאה נוכחית:
 23/02/23 תאריך קריאה קודמת:

שם דייר: מלונות דן - דירה 6151
 שם אתר: בתי אלמוג (ישרוטל, מלונות דן, מלכת שבא)

לקוח/ה נכבד/ה, אנו מתכבדים להגיש את חישוב צריכת החשמל לתקופה 22/03/23 - 23/02/23:

מלונות דן - דירה 6151 - 18 - 18029712(0x0)

סוג תעריף	סוג צריכה	קריאה קודמת	קריאה נוכחית	סה"כ צריכה בקוט"ש	מחיר לקוט"ש בא"ג	סה"כ לתשלום
פרטי חשבון עבור תאריכים:		23/02/23	22/03/23			
999		10,149.88	10,273.58	123.70	52.61	65.08 ₪

סה"כ לדייר:

שיא ביקוש	סה"כ
3.35	123.70
	65.08 ₪

20.96 ₪	תשלום קבוע	
0.00 ₪	תשלום עבור גודל חיבור בKVA (0x0)	
86.04 ₪	סה"כ לתשלום	לא כולל מע"מ



26/03/23 תאריך הפקה:
 22/03/23 תאריך קריאה נוכחית:
 23/02/23 תאריך קריאה קודמת:

שם דייר: מלונות דן - דירה 6152
שם אתר: בתי אלמוג (ישרוטל, מלונות דן, מלכת שבא)

לקוח/ה נכבד/ה, אנו מתכבדים להגיש את חישוב צריכת החשמל לתקופה 22/03/23 - 23/02/23:

מלונות דן - דירה 6152 - 18 - 18029712(0x0)

סוג תעריף	סוג צריכה	קריאה קודמת	קריאה נוכחית	סה"כ צריכה בקוט"ש	מחיר לקוט"ש בא"ג	סה"כ לתשלום
			22/03/23	23/02/23	פרטי חשבון עבור תאריכים:	
999		10,149.88	10,273.58	123.70	52.61	65.08 ₪

סה"כ לדייר:

שיא ביקוש	סה"כ
3.35	123.70
	65.08 ₪

20.96 ₪	תשלום קבוע	
0.00 ₪	תשלום עבור גודל חיבור בKVA (0x0)	
86.04 ₪	סה"כ לתשלום	לא כולל מע"מ

26/03/23 תאריך הפקה:
 22/03/23 תאריך קריאה נוכחית:
 23/02/23 תאריך קריאה קודמת:

שם דייר: מלונות דן - דירה 6161
 שם אתר: בתי אלמוג (ישרוטל, מלונות דן, מלכת שבא)

לקוח/ה נכבד/ה, אנו מתכבדים להגיש את חישוב צריכת החשמל לתקופה 22/03/23 - 23/02/23:

מלונות דן - דירה 6161 - 17 - 18029712(0x0)

סה"כ לתשלום	מחיר לקוט"ש בא"ג	סה"כ צריכה בקוט"ש	קריאה נוכחית	קריאה קודמת	סוג צריכה	סוג תעריף
			22/03/23	23/02/23	פרטי חשבון עבור תאריכים:	
₪ 71.04	52.61	135.03	10,663.83	10,528.80		999

סה"כ לדייר:

שיא ביקוש	סה"כ
3.28	135.03
	₪ 71.04

₪ 20.96	תשלום קבוע	
₪ 0.00	תשלום עבור גודל חיבור בKVA (0x0)	
₪ 92.00	סה"כ לתשלום	לא כולל מע"מ



26/03/23 תאריך הפקה:
 22/03/23 תאריך קריאה נוכחית:
 23/02/23 תאריך קריאה קודמת:

שם דייר: מלונות דן - דירה 6162
 שם אתר: בתי אלמוג (ישרוטל, מלונות דן, מלכת שבא)

לקוח/ה נכבד/ה, אנו מתכבדים להגיש את חישוב צריכת החשמל לתקופה 22/03/23 - 23/02/23:

מלונות דן - דירה 6162 - 17 - 18029712(0x0)

סוג תעריף	סוג צריכה	קריאה קודמת	קריאה נוכחית	סה"כ צריכה בקוט"ש	מחיר לקוט"ש בא"ג	סה"כ לתשלום
פרטי חשבון עבור תאריכים:		23/02/23	22/03/23			
999		10,528.80	10,663.83	135.03	52.61	71.04 ₪

סה"כ לדייר:

שיא ביקוש	סה"כ
3.28	135.03
	71.04 ₪

20.96 ₪	תשלום קבוע	
0.00 ₪	תשלום עבור גודל חיבור בKVA (0x0)	
92.00 ₪	סה"כ לתשלום	לא כולל מע"מ





26/03/23 תאריך הפקה:
 22/03/23 תאריך קריאה נוכחית:
 23/02/23 תאריך קריאה קודמת:

שם דייר: מלונות דן - דירה 6171
 שם אתר: בתי אלמוג (ישרוטל, מלונות דן, מלכת שבא)

לקוח/ה נכבד/ה, אנו מתכבדים להגיש את חישוב צריכת החשמל לתקופה 22/03/23 - 23/02/23:

מלונות דן - דירה 6171 - 16 - 18029712(0x0)

סה"כ לתשלום	מחיר לקוט"ש בא"ג	סה"כ צריכה בקוט"ש	קריאה נוכחית	קריאה קודמת	סוג צריכה	סוג תעריף
			22/03/23	23/02/23	פרטי חשבון עבור תאריכים:	
₪ 59.54	52.61	113.18	9,395.13	9,281.95		999

סה"כ לדייר:

שיא ביקוש	סה"כ
4.30	113.18
	₪ 59.54

₪ 20.96	תשלום קבוע	
₪ 0.00	תשלום עבור גודל חיבור בKVA (0x0)	
₪ 80.50	סה"כ לתשלום	לא כולל מע"מ



26/03/23 תאריך הפקה:
 22/03/23 תאריך קריאה נוכחית:
 23/02/23 תאריך קריאה קודמת:

שם דייר: מלונות דן - דירה 6172
 שם אתר: בתי אלמוג (ישרוטל, מלונות דן, מלכת שבא)

לקוח/ה נכבד/ה, אנו מתכבדים להגיש את חישוב צריכת החשמל לתקופה 22/03/23 - 23/02/23:

מלונות דן - דירה 6172 - 16 - 18029712(0x0)

סה"כ לתשלום	מחיר לקוט"ש בא"ג	סה"כ צריכה בקוט"ש	קריאה נוכחית	קריאה קודמת	סוג צריכה	סוג תעריף
			22/03/23	23/02/23	פרטי חשבון עבור תאריכים:	
₪ 59.54	52.61	113.18	9,395.13	9,281.95		999

סה"כ לדייר:

שיא ביקוש	סה"כ
4.30	113.18
	₪ 59.54

₪ 20.96	תשלום קבוע	
₪ 0.00	תשלום עבור גודל חיבור בKVA (0x0)	
₪ 80.50	סה"כ לתשלום	לא כולל מע"מ

26/03/23 תאריך הפקה:
 22/03/23 תאריך קריאה נוכחית:
 23/02/23 תאריך קריאה קודמת:

שם דייר: מלונות דן - דירה 6211
 שם אתר: בתי אלמוג (ישרוטל, מלונות דן, מלכת שבא)

לקוח/ה נכבד/ה, אנו מתכבדים להגיש את חישוב צריכת החשמל לתקופה 22/03/23 - 23/02/23:

מלונות דן - דירה 6211 - 7 - 00022788(0x0)

סוג תעריף	סוג צריכה	קריאה קודמת	קריאה נוכחית	סה"כ צריכה בקוט"ש	מחיר לקוט"ש בא"ג	סה"כ לתשלום
פרטי חשבון עבור תאריכים:		23/02/23	22/03/23			
999		53,938.97	53,965.26	26.29	52.61	13.83 ₪

סה"כ לדייר:

שיא ביקוש	סה"כ
0.11	26.29
	13.83 ₪

20.96 ₪	תשלום קבוע	
0.00 ₪	תשלום עבור גודל חיבור בKVA (0x0)	
34.79 ₪	סה"כ לתשלום	לא כולל מע"מ



26/03/23 תאריך הפקה:
 22/03/23 תאריך קריאה נוכחית:
 23/02/23 תאריך קריאה קודמת:

שם דייר: מלונות דן - דירה 6212
 שם אתר: בתי אלמוג (ישרוטל, מלונות דן, מלכת שבא)

לקוח/ה נכבד/ה, אנו מתכבדים להגיש את חישוב צריכת החשמל לתקופה 22/03/23 - 23/02/23:

מלונות דן - דירה 6212 - 7 - 00022788(0x0)

סוג תעריף	סוג צריכה	קריאה קודמת	קריאה נוכחית	סה"כ צריכה בקוט"ש	מחיר לקוט"ש בא"ג	סה"כ לתשלום
פרטי חשבון עבור תאריכים:		23/02/23	22/03/23			
999		53,938.97	53,965.26	26.29	52.61	13.83 ₪

סה"כ לדייר:

שיא ביקוש	סה"כ
0.11	26.29
	13.83 ₪

20.96 ₪	תשלום קבוע	
0.00 ₪	תשלום עבור גודל חיבור בKVA (0x0)	
34.79 ₪	סה"כ לתשלום	לא כולל מע"מ





26/03/23 תאריך הפקה:
 22/03/23 תאריך קריאה נוכחית:
 23/02/23 תאריך קריאה קודמת:

שם דייר: מלונות דן - דירה 6221
 שם אתר: בתי אלמוג (ישרוטל, מלונות דן, מלכת שבא)

לקוח/ה נכבד/ה, אנו מתכבדים להגיש את חישוב צריכת החשמל לתקופה 22/03/23 - 23/02/23:

מלונות דן - דירה 6221 - 6 - 00022788(0x0)

סוג תעריף	סוג צריכה	קריאה קודמת	קריאה נוכחית	סה"כ צריכה בקוט"ש	מחיר לקוט"ש בא"ג	סה"כ לתשלום
פרטי חשבון עבור תאריכים:		23/02/23	22/03/23			
999		56,222.57	56,311.05	88.47	52.61	46.55 ₪

סה"כ לדייר:

שיא ביקוש	סה"כ
3.89	88.47
	46.55 ₪

20.96 ₪	תשלום קבוע	
0.00 ₪	תשלום עבור גודל חיבור בKVA (0x0)	
67.51 ₪	סה"כ לתשלום	לא כולל מע"מ





26/03/23 תאריך הפקה:
 22/03/23 תאריך קריאה נוכחית:
 23/02/23 תאריך קריאה קודמת:

שם דייר: מלונות דן - דירה 6222
 שם אתר: בתי אלמוג (ישרוטל, מלונות דן, מלכת שבא)

לקוח/ה נכבד/ה, אנו מתכבדים להגיש את חישוב צריכת החשמל לתקופה 22/03/23 - 23/02/23:

מלונות דן - דירה 6222 - 6 - 00022788(0x0)

סוג תעריף	סוג צריכה	קריאה קודמת	קריאה נוכחית	סה"כ צריכה בקוט"ש	מחיר לקוט"ש בא"ג	סה"כ לתשלום
פרטי חשבון עבור תאריכים:		23/02/23	22/03/23			
999		56,222.57	56,311.05	88.47	52.61	46.55 ₪

סה"כ לדייר:

שיא ביקוש	סה"כ
3.89	88.47
	46.55 ₪

20.96 ₪	תשלום קבוע	
0.00 ₪	תשלום עבור גודל חיבור בKVA (0x0)	
67.51 ₪	סה"כ לתשלום	לא כולל מע"מ





26/03/23 תאריך הפקה:
 22/03/23 תאריך קריאה נוכחית:
 23/02/23 תאריך קריאה קודמת:

שם דייר: מלונות דן - דירה 6231
 שם אתר: בתי אלמוג (ישרוטל, מלונות דן, מלכת שבא)

לקוח/ה נכבד/ה, אנו מתכבדים להגיש את חישוב צריכת החשמל לתקופה 22/03/23 - 23/02/23:

מלונות דן - דירה 6231 - 5 - 00022788(0x0)

סוג תעריף	סוג צריכה	קריאה קודמת	קריאה נוכחית	סה"כ צריכה בקוט"ש	מחיר לקוט"ש בא"ג	סה"כ לתשלום
פרטי חשבון עבור תאריכים:		23/02/23	22/03/23			
999		62,511.39	62,598.37	86.99	52.61	45.76 ₪

סה"כ לדייר:

שיא ביקוש	סה"כ
3.69	86.99
	45.76 ₪

20.96 ₪	תשלום קבוע	
0.00 ₪	תשלום עבור גודל חיבור בKVA (0x0)	
66.72 ₪	סה"כ לתשלום	לא כולל מע"מ



26/03/23 תאריך הפקה:
 22/03/23 תאריך קריאה נוכחית:
 23/02/23 תאריך קריאה קודמת:

שם דייר: מלונות דן - דירה 6232
 שם אתר: בתי אלמוג (ישרוטל, מלונות דן, מלכת שבא)

לקוח/ה נכבד/ה, אנו מתכבדים להגיש את חישוב צריכת החשמל לתקופה 22/03/23 - 23/02/23:

מלונות דן - דירה 6232 - 5 - 00022788(0x0)

סוג תעריף	סוג צריכה	קריאה קודמת	קריאה נוכחית	סה"כ צריכה בקוט"ש	מחיר לקוט"ש בא"ג	סה"כ לתשלום
פרטי חשבון עבור תאריכים:		23/02/23	22/03/23			
999		62,511.39	62,598.37	86.99	52.61	45.76 ₪

סה"כ לדייר:

שיא ביקוש	סה"כ
3.69	86.99
	45.76 ₪

20.96 ₪	תשלום קבוע	
0.00 ₪	תשלום עבור גודל חיבור בKVA (0x0)	
66.72 ₪	סה"כ לתשלום	לא כולל מע"מ



26/03/23 תאריך הפקה:
 22/03/23 תאריך קריאה נוכחית:
 23/02/23 תאריך קריאה קודמת:

שם דייר: מלונות דן - דירה 6241
 שם אתר: בתי אלמוג (ישרוטל, מלונות דן, מלכת שבא)

לקוח/ה נכבד/ה, אנו מתכבדים להגיש את חישוב צריכת החשמל לתקופה 22/03/23 - 23/02/23:

מלונות דן - דירה 6241 - 4 - 00022788(0x0)

סה"כ לתשלום	מחיר לקוט"ש בא"ג	סה"כ צריכה בקוט"ש	קריאה נוכחית	קריאה קודמת	סוג צריכה	סוג תעריף
			22/03/23	23/02/23	פרטי חשבון עבור תאריכים:	
113.28 ₪	52.61	215.32	47,995.90	47,780.59		999

סה"כ לדייר:

שיא ביקוש	סה"כ
4.08	215.32
	113.28 ₪

20.96 ₪	תשלום קבוע	
0.00 ₪	תשלום עבור גודל חיבור בKVA (0x0)	
134.24 ₪	סה"כ לתשלום	לא כולל מע"מ





26/03/23 תאריך הפקה:
 22/03/23 תאריך קריאה נוכחית:
 23/02/23 תאריך קריאה קודמת:

שם דייר: מלונות דן - דירה 6242
 שם אתר: בתי אלמוג (ישרוטל, מלונות דן, מלכת שבא)

לקוח/ה נכבד/ה, אנו מתכבדים להגיש את חישוב צריכת החשמל לתקופה 22/03/23 - 23/02/23:

מלונות דן - דירה 6242 - 4 - 00022788(0x0)

סוג תעריף	סוג צריכה	קריאה קודמת	קריאה נוכחית	סה"כ צריכה בקוט"ש	מחיר לקוט"ש בא"ג	סה"כ לתשלום
פרטי חשבון עבור תאריכים:		23/02/23	22/03/23			
999		47,780.59	47,995.90	215.32	52.61	113.28 ₪

סה"כ לדייר:

שיא ביקוש	סה"כ
4.08	215.32
	113.28 ₪

20.96 ₪	תשלום קבוע	
0.00 ₪	תשלום עבור גודל חיבור בKVA (0x0)	
134.24 ₪	סה"כ לתשלום	לא כולל מע"מ



26/03/23 תאריך הפקה:
 22/03/23 תאריך קריאה נוכחית:
 23/02/23 תאריך קריאה קודמת:

שם דייר: מלונות דן - דירה 6251
שם אתר: בתי אלמוג (ישרוטל, מלונות דן, מלכת שבא)

לקוח/ה נכבד/ה, אנו מתכבדים להגיש את חישוב צריכת החשמל לתקופה 22/03/23 - 23/02/23:

מלונות דן - דירה 6251 - 3 - 00022788(0x0)

סוג תעריף	סוג צריכה	קריאה קודמת	קריאה נוכחית	סה"כ צריכה בקוט"ש	מחיר לקוט"ש בא"ג	סה"כ לתשלום
פרטי חשבון עבור תאריכים:		23/02/23	22/03/23			
999		47,971.24	48,048.26	77.02	52.61	40.52 ₪

סה"כ לדייר:

שיא ביקוש	סה"כ
3.13	77.02
	40.52 ₪

20.96 ₪	תשלום קבוע	
0.00 ₪	תשלום עבור גודל חיבור בKVA (0x0)	
61.48 ₪	סה"כ לתשלום	לא כולל מע"מ

26/03/23 תאריך הפקה:
 22/03/23 תאריך קריאה נוכחית:
 23/02/23 תאריך קריאה קודמת:

שם דייר: מלונות דן - דירה 6252
שם אתר: בתי אלמוג (ישרוטל, מלונות דן, מלכת שבא)

לקוח/ה נכבד/ה, אנו מתכבדים להגיש את חישוב צריכת החשמל לתקופה 22/03/23 - 23/02/23:

מלונות דן - דירה 6252 - 3 - 00022788(0x0)

סוג תעריף	סוג צריכה	קריאה קודמת	קריאה נוכחית	סה"כ צריכה בקוט"ש	מחיר לקוט"ש בא"ג	סה"כ לתשלום
פרטי חשבון עבור תאריכים:		23/02/23	22/03/23			
999		47,971.24	48,048.26	77.02	52.61	40.52 ₪

סה"כ לדייר:

שיא ביקוש	סה"כ
3.13	77.02
	40.52 ₪

20.96 ₪	תשלום קבוע	
0.00 ₪	תשלום עבור גודל חיבור בKVA (0x0)	
61.48 ₪	סה"כ לתשלום	לא כולל מע"מ



26/03/23 תאריך הפקה:
 22/03/23 תאריך קריאה נוכחית:
 23/02/23 תאריך קריאה קודמת:

שם דייר: מלונות דן - דירה 6261
 שם אתר: בתי אלמוג (ישרוטל, מלונות דן, מלכת שבא)

לקוח/ה נכבד/ה, אנו מתכבדים להגיש את חישוב צריכת החשמל לתקופה 22/03/23 - 23/02/23:

מלונות דן - דירה 6261 - 2 - 00022788(0x0)

סה"כ לתשלום	מחיר לקוט"ש בא"ג	סה"כ צריכה בקוט"ש	קריאה נוכחית	קריאה קודמת	סוג צריכה	סוג תעריף
			22/03/23	23/02/23	פרטי חשבון עבור תאריכים:	
110.56 ₪	52.61	210.15	58,766.61	58,556.46		999

סה"כ לדייר:

שיא ביקוש	סה"כ
3.50	210.15
	110.56 ₪

20.96 ₪	תשלום קבוע	
0.00 ₪	תשלום עבור גודל חיבור בKVA (0x0)	
131.52 ₪	סה"כ לתשלום	לא כולל מע"מ





26/03/23 תאריך הפקה:
 22/03/23 תאריך קריאה נוכחית:
 23/02/23 תאריך קריאה קודמת:

שם דייר: מלונות דן - דירה 6262
 שם אתר: בתי אלמוג (ישרוטל, מלונות דן, מלכת שבא)

לקוח/ה נכבד/ה, אנו מתכבדים להגיש את חישוב צריכת החשמל לתקופה 22/03/23 - 23/02/23:

מלונות דן - דירה 6262 - 2 - 00022788(0x0)

סה"כ לתשלום	מחיר לקוט"ש בא"ג	סה"כ צריכה בקוט"ש	קריאה נוכחית	קריאה קודמת	סוג צריכה	סוג תעריף
			22/03/23	23/02/23	פרטי חשבון עבור תאריכים:	
110.56 ₪	52.61	210.15	58,766.61	58,556.46		999

סה"כ לדייר:

שיא ביקוש	סה"כ
3.50	210.15
	110.56 ₪

20.96 ₪	תשלום קבוע	
0.00 ₪	תשלום עבור גודל חיבור בKVA (0x0)	
131.52 ₪	סה"כ לתשלום	לא כולל מע"מ





26/03/23 תאריך הפקה:
 22/03/23 תאריך קריאה נוכחית:
 23/02/23 תאריך קריאה קודמת:

שם דייר: מלונות דן - דירה 6271
 שם אתר: בתי אלמוג (ישרוטל, מלונות דן, מלכת שבא)

לקוח/ה נכבד/ה, אנו מתכבדים להגיש את חישוב צריכת החשמל לתקופה 22/03/23 - 23/02/23:

מלונות דן - דירה 6271 - 1 - 00022788(0x0)

סוג תעריף	סוג צריכה	קריאה קודמת	קריאה נוכחית	סה"כ צריכה בקוט"ש	מחיר לקוט"ש בא"ג	סה"כ לתשלום
פרטי חשבון עבור תאריכים:		23/02/23	22/03/23			
999		51,315.59	51,452.50	136.91	52.61	72.03 ₪

סה"כ לדייר:

שיא ביקוש	סה"כ
3.72	136.91
	72.03 ₪

20.96 ₪	תשלום קבוע	
0.00 ₪	תשלום עבור גודל חיבור בKVA (0x0)	
92.99 ₪	סה"כ לתשלום	לא כולל מע"מ



26/03/23 תאריך הפקה:
 22/03/23 תאריך קריאה נוכחית:
 23/02/23 תאריך קריאה קודמת:

שם דייר: מלונות דן - דירה 6272
 שם אתר: בתי אלמוג (ישרוטל, מלונות דן, מלכת שבא)

לקוח/ה נכבד/ה, אנו מתכבדים להגיש את חישוב צריכת החשמל לתקופה 22/03/23 - 23/02/23:

מלונות דן - דירה 6272 - 1 - 00022788(0x0)

סה"כ לתשלום	מחיר לקוט"ש בא"ג	סה"כ צריכה בקוט"ש	קריאה נוכחית	קריאה קודמת	סוג צריכה	סוג תעריף
			22/03/23	23/02/23	פרטי חשבון עבור תאריכים:	
₪ 72.03	52.61	136.91	51,452.50	51,315.59		999

סה"כ לדייר:

שיא ביקוש	סה"כ
3.72	136.91
	₪ 72.03

₪ 20.96	תשלום קבוע	
₪ 0.00	תשלום עבור גודל חיבור בKVA (0x0)	
₪ 92.99	סה"כ לתשלום	לא כולל מע"מ



26/03/23 תאריך הפקה:
 22/03/23 תאריך קריאה נכחית:
 23/02/23 תאריך קריאה קודמת:

שם דייר: מלונות דן - דירה 6311
 שם אתר: בתי אלמוג (ישרוטל, מלונות דן, מלכת שבא)

לקוח/ה נכבד/ה, אנו מתכבדים להגיש את חישוב צריכת החשמל לתקופה 22/03/23 - 23/02/23:

מלונות דן - דירה 6311 - 16 - 00022788(0x0)

סה"כ לתשלום	מחיר לקוט"ש בא"ג	סה"כ צריכה בקוט"ש	קריאה נכחית	קריאה קודמת	סוג צריכה	סוג תעריף
			22/03/23	23/02/23	פרטי חשבון עבור תאריכים:	
₪ 81.27	52.61	154.47	54,617.52	54,463.05		999

סה"כ לדייר:

שיא ביקוש	סה"כ
3.87	154.47
	₪ 81.27

₪ 20.96	תשלום קבוע	
₪ 0.00	תשלום עבור גודל חיבור בKVA (0x0)	
₪ 102.23	סה"כ לתשלום	לא כולל מע"מ





26/03/23 תאריך הפקה:
 22/03/23 תאריך קריאה נכחית:
 23/02/23 תאריך קריאה קודמת:

שם דייר: מלונות דן - דירה 6312
 שם אתר: בתי אלמוג (ישרוטל, מלונות דן, מלכת שבא)

לקוח/ה נכבד/ה, אנו מתכבדים להגיש את חישוב צריכת החשמל לתקופה 22/03/23 - 23/02/23:

מלונות דן - דירה 6312 - 16 - 00022788(0x0)

סה"כ לתשלום	מחיר לקוט"ש בא"ג	סה"כ צריכה בקוט"ש	קריאה נכחית	קריאה קודמת	סוג צריכה	סוג תעריף
			22/03/23	23/02/23	פרטי חשבון עבור תאריכים:	
₪ 81.27	52.61	154.47	54,617.52	54,463.05		999

סה"כ לדייר:

שיא ביקוש	סה"כ
3.87	154.47
	₪ 81.27

₪ 20.96	תשלום קבוע	
₪ 0.00	תשלום עבור גודל חיבור בKVA (0x0)	
₪ 102.23	סה"כ לתשלום	לא כולל מע"מ





26/03/23 תאריך הפקה:
 22/03/23 תאריך קריאה נוכחית:
 23/02/23 תאריך קריאה קודמת:

שם דייר: מלונות דן - דירה 6321
 שם אתר: בתי אלמוג (ישרוטל, מלונות דן, מלכת שבא)

לקוח/ה נכבד/ה, אנו מתכבדים להגיש את חישוב צריכת החשמל לתקופה 22/03/23 - 23/02/23:

מלונות דן - דירה 6321 - 15 - 00022788(0x0)

סה"כ לתשלום	מחיר לקוט"ש בא"ג	סה"כ צריכה בקוט"ש	קריאה נוכחית	קריאה קודמת	סוג צריכה	סוג תעריף
			22/03/23	23/02/23	פרטי חשבון עבור תאריכים:	
₪ 45.50	52.61	86.49	51,402.46	51,315.97		999

סה"כ לדייר:

שיא ביקוש	סה"כ
3.34	86.49
	₪ 45.50

₪ 20.96	תשלום קבוע	
₪ 0.00	תשלום עבור גודל חיבור בKVA (0x0)	
₪ 66.46	סה"כ לתשלום	לא כולל מע"מ





26/03/23 תאריך הפקה:
 22/03/23 תאריך קריאה נוכחית:
 23/02/23 תאריך קריאה קודמת:

שם דייר: מלונות דן - דירה 6322
 שם אתר: בתי אלמוג (ישרוטל, מלונות דן, מלכת שבא)

לקוח/ה נכבד/ה, אנו מתכבדים להגיש את חישוב צריכת החשמל לתקופה 22/03/23 - 23/02/23:

מלונות דן - דירה 6322 - 15 - 00022788(0x0)

סוג תעריף	סוג צריכה	קריאה קודמת	קריאה נוכחית	סה"כ צריכה בקוט"ש	מחיר לקוט"ש בא"ג	סה"כ לתשלום
פרטי חשבון עבור תאריכים:		23/02/23	22/03/23			
999		51,315.97	51,402.46	86.49	52.61	45.50 ₪

סה"כ לדייר:

שיא ביקוש	סה"כ
3.34	86.49
	45.50 ₪

20.96 ₪	תשלום קבוע	
0.00 ₪	תשלום עבור גודל חיבור בKVA (0x0)	
66.46 ₪	סה"כ לתשלום	לא כולל מע"מ





26/03/23 תאריך הפקה:
 22/03/23 תאריך קריאה נכחית:
 23/02/23 תאריך קריאה קודמת:

שם דייר: מלונות דן - דירה 6331
 שם אתר: בתי אלמוג (ישרוטל, מלונות דן, מלכת שבא)

לקוח/ה נכבד/ה, אנו מתכבדים להגיש את חישוב צריכת החשמל לתקופה 22/03/23 - 23/02/23:

מלונות דן - דירה 4172 - 14 - 00022788(0x0)

סה"כ לתשלום	מחיר לקוט"ש בא"ג	סה"כ צריכה בקוט"ש	קריאה נכחית	קריאה קודמת	סוג צריכה	סוג תעריף
			22/03/23	23/02/23	פרטי חשבון עבור תאריכים:	
204.26 ₪	52.61	388.24	57,657.58	57,269.33		999

סה"כ לדייר:

שיא ביקוש	סה"כ
5.03	388.24
	204.26 ₪

20.96 ₪	תשלום קבוע	
0.00 ₪	תשלום עבור גודל חיבור בKVA (0x0)	
225.22 ₪	סה"כ לתשלום	לא כולל מע"מ





26/03/23 תאריך הפקה:
 22/03/23 תאריך קריאה נוכחית:
 23/02/23 תאריך קריאה קודמת:

שם דייר: מלונות דן - דירה 6332
 שם אתר: בתי אלמוג (ישרוטל, מלונות דן, מלכת שבא)

לקוח/ה נכבד/ה, אנו מתכבדים להגיש את חישוב צריכת החשמל לתקופה 22/03/23 - 23/02/23:

מלונות דן - דירה 6332 - 14 - 00022788(0x0)

סוג תעריף	סוג צריכה	קריאה קודמת	קריאה נוכחית	סה"כ צריכה בקוט"ש	מחיר לקוט"ש בא"ג	סה"כ לתשלום
פרטי חשבון עבור תאריכים:		23/02/23	22/03/23			
999		57,269.33	57,657.58	388.24	52.61	204.26 ₪

סה"כ לדייר:

שיא ביקוש	סה"כ
5.03	388.24
	204.26 ₪

20.96 ₪	תשלום קבוע	
0.00 ₪	תשלום עבור גודל חיבור בKVA (0x0)	
225.22 ₪	סה"כ לתשלום	לא כולל מע"מ





26/03/23 תאריך הפקה:
 22/03/23 תאריך קריאה נוכחית:
 23/02/23 תאריך קריאה קודמת:

שם דייר: מלונות דן - דירה 6341
 שם אתר: בתי אלמוג (ישרוטל, מלונות דן, מלכת שבא)

לקוח/ה נכבד/ה, אנו מתכבדים להגיש את חישוב צריכת החשמל לתקופה 22/03/23 - 23/02/23:

מלונות דן - דירה 6341 - 13 - 00022788(0x0)

סה"כ לתשלום	מחיר לקוט"ש בא"ג	סה"כ צריכה בקוט"ש	קריאה נוכחית	קריאה קודמת	סוג צריכה	סוג תעריף
			22/03/23	23/02/23	פרטי חשבון עבור תאריכים:	
₪ 69.71	52.61	132.50	48,402.95	48,270.45		999

סה"כ לדייר:

שיא ביקוש	סה"כ
4.03	132.50
	₪ 69.71

₪ 20.96	תשלום קבוע	
₪ 0.00	תשלום עבור גודל חיבור בKVA (0x0)	
₪ 90.67	סה"כ לתשלום	לא כולל מע"מ





26/03/23 תאריך הפקה:
 22/03/23 תאריך קריאה נוכחית:
 23/02/23 תאריך קריאה קודמת:

שם דייר: מלונות דן - דירה 6342
 שם אתר: בתי אלמוג (ישרוטל, מלונות דן, מלכת שבא)

לקוח/ה נכבד/ה, אנו מתכבדים להגיש את חישוב צריכת החשמל לתקופה 22/03/23 - 23/02/23:

מלונות דן - דירה 6342 - 13 - 00022788(0x0)

סוג תעריף	סוג צריכה	קריאה קודמת	קריאה נוכחית	סה"כ צריכה בקוט"ש	מחיר לקוט"ש בא"ג	סה"כ לתשלום
פרטי חשבון עבור תאריכים:		23/02/23	22/03/23			
999		48,270.45	48,402.95	132.50	52.61	69.71 ₪

סה"כ לדייר:

שיא ביקוש	סה"כ
4.03	132.50
	69.71 ₪

20.96 ₪	תשלום קבוע	
0.00 ₪	תשלום עבור גודל חיבור בKVA (0x0)	
90.67 ₪	סה"כ לתשלום	לא כולל מע"מ





26/03/23 תאריך הפקה:
 22/03/23 תאריך קריאה נוכחית:
 23/02/23 תאריך קריאה קודמת:

שם דייר: מלונות דן - דירה 6351
 שם אתר: בתי אלמוג (ישרוטל, מלונות דן, מלכת שבא)

לקוח/ה נכבד/ה, אנו מתכבדים להגיש את חישוב צריכת החשמל לתקופה 22/03/23 - 23/02/23:

מלונות דן - דירה 6351 - 12 - 00022788(0x0)

סה"כ לתשלום	מחיר לקוט"ש בא"ג	סה"כ צריכה בקוט"ש	קריאה נוכחית	קריאה קודמת	סוג צריכה	סוג תעריף
			22/03/23	23/02/23	פרטי חשבון עבור תאריכים:	
100.71 ₪	52.61	191.43	68,777.97	68,586.54		999

סה"כ לדייר:

שיא ביקוש	סה"כ
4.08	191.43
	100.71 ₪

20.96 ₪	תשלום קבוע	
0.00 ₪	תשלום עבור גודל חיבור בKVA (0x0)	
121.67 ₪	סה"כ לתשלום	לא כולל מע"מ





26/03/23 תאריך הפקה:
 22/03/23 תאריך קריאה נוכחית:
 23/02/23 תאריך קריאה קודמת:

שם דייר: מלונות דן - דירה 6352
 שם אתר: בתי אלמוג (ישרוטל, מלונות דן, מלכת שבא)

לקוח/ה נכבד/ה, אנו מתכבדים להגיש את חישוב צריכת החשמל לתקופה 22/03/23 - 23/02/23:

מלונות דן - דירה 6352 - 12 - 00022788(0x0)

סה"כ לתשלום	מחיר לקוט"ש בא"ג	סה"כ צריכה בקוט"ש	קריאה נוכחית	קריאה קודמת	סוג צריכה	סוג תעריף
			22/03/23	23/02/23	פרטי חשבון עבור תאריכים:	
100.71 ₪	52.61	191.43	68,777.97	68,586.54		999

סה"כ לדייר:

שיא ביקוש	סה"כ
4.08	191.43
	100.71 ₪

20.96 ₪	תשלום קבוע	
0.00 ₪	תשלום עבור גודל חיבור בKVA (0x0)	
121.67 ₪	סה"כ לתשלום	לא כולל מע"מ





26/03/23 תאריך הפקה:
 22/03/23 תאריך קריאה נוכחית:
 23/02/23 תאריך קריאה קודמת:

שם דייר: מלונות דן - דירה 6361
 שם אתר: בתי אלמוג (ישרוטל, מלונות דן, מלכת שבא)

לקוח/ה נכבד/ה, אנו מתכבדים להגיש את חישוב צריכת החשמל לתקופה 22/03/23 - 23/02/23:

מלונות דן - דירה 6361 - 11 - 00022788(0x0)

סה"כ לתשלום	מחיר לקוט"ש בא"ג	סה"כ צריכה בקוט"ש	קריאה נוכחית	קריאה קודמת	סוג צריכה	סוג תעריף
			22/03/23	23/02/23	פרטי חשבון עבור תאריכים:	
₪ 97.97	52.61	186.21	47,579.35	47,393.14		999

סה"כ לדייר:

שיא ביקוש	סה"כ
4.33	186.21
	₪ 97.97

₪ 20.96	תשלום קבוע	
₪ 0.00	תשלום עבור גודל חיבור בKVA (0x0)	
₪ 118.93	סה"כ לתשלום	לא כולל מע"מ



26/03/23 תאריך הפקה:
 22/03/23 תאריך קריאה נוכחית:
 23/02/23 תאריך קריאה קודמת:

שם דייר: מלונות דן - דירה 6362
שם אתר: בתי אלמוג (ישרוטל, מלונות דן, מלכת שבא)

לקוח/ה נכבד/ה, אנו מתכבדים להגיש את חישוב צריכת החשמל לתקופה 22/03/23 - 23/02/23:

מלונות דן - דירה 6362 - 11 - 00022788(0x0)

סה"כ לתשלום	מחיר לקוט"ש בא"ג	סה"כ צריכה בקוט"ש	קריאה נוכחית	קריאה קודמת	סוג צריכה	סוג תעריף
			22/03/23	23/02/23	פרטי חשבון עבור תאריכים:	
₪ 97.97	52.61	186.21	47,579.35	47,393.14		999

סה"כ לדייר:

שיא ביקוש	סה"כ
4.33	186.21
	₪ 97.97

₪ 20.96	תשלום קבוע	
₪ 0.00	תשלום עבור גודל חיבור בKVA (0x0)	
₪ 118.93	סה"כ לתשלום	לא כולל מע"מ



26/03/23 תאריך הפקה:
 22/03/23 תאריך קריאה נוכחית:
 23/02/23 תאריך קריאה קודמת:

שם דייר: מלונות דן - דירה 6371
 שם אתר: בתי אלמוג (ישרוטל, מלונות דן, מלכת שבא)

לקוח/ה נכבד/ה, אנו מתכבדים להגיש את חישוב צריכת החשמל לתקופה 22/03/23 - 23/02/23:

מלונות דן - דירה 6371 - 10 - 00022788(0x0)

סה"כ לתשלום	מחיר לקוט"ש בא"ג	סה"כ צריכה בקוט"ש	קריאה נוכחית	קריאה קודמת	סוג צריכה	סוג תעריף
			22/03/23	23/02/23	פרטי חשבון עבור תאריכים:	
₪ 92.24	52.61	175.33	50,102.82	49,927.48		999

סה"כ לדייר:

שיא ביקוש	סה"כ
4.26	175.33
	₪ 92.24

₪ 20.96	תשלום קבוע	
₪ 0.00	תשלום עבור גודל חיבור בKVA (0x0)	
₪ 113.20	סה"כ לתשלום	לא כולל מע"מ





26/03/23 תאריך הפקה:
 22/03/23 תאריך קריאה נוכחית:
 23/02/23 תאריך קריאה קודמת:

שם דייר: מלונות דן - דירה 6372
 שם אתר: בתי אלמוג (ישרוטל, מלונות דן, מלכת שבא)

לקוח/ה נכבד/ה, אנו מתכבדים להגיש את חישוב צריכת החשמל לתקופה 22/03/23 - 23/02/23:

מלונות דן - דירה 6372 - 10 - 00022788(0x0)

סה"כ לתשלום	מחיר לקוט"ש בא"ג	סה"כ צריכה בקוט"ש	קריאה נוכחית	קריאה קודמת	סוג צריכה	סוג תעריף
			22/03/23	23/02/23	פרטי חשבון עבור תאריכים:	
₪ 92.24	52.61	175.33	50,102.82	49,927.48		999

סה"כ לדייר:

שיא ביקוש	סה"כ
4.26	175.33
	₪ 92.24

₪ 20.96	תשלום קבוע	
₪ 0.00	תשלום עבור גודל חיבור בKVA (0x0)	
₪ 113.20	סה"כ לתשלום	לא כולל מע"מ





26/03/23 תאריך הפקה:
 22/03/23 תאריך קריאה נוכחית:
 23/02/23 תאריך קריאה קודמת:

שם דייר: מלונות דן - דירה 6411
שם אתר: בתי אלמוג (ישרוטל, מלונות דן, מלכת שבא)

לקוח/ה נכבד/ה, אנו מתכבדים להגיש את חישוב צריכת החשמל לתקופה 22/03/23 - 23/02/23:

מלונות דן - דירה 6411 - 24 - 00022788(0x0)

סה"כ לתשלום	מחיר לקוט"ש בא"ג	סה"כ צריכה בקוט"ש	קריאה נוכחית	קריאה קודמת	סוג צריכה	סוג תעריף
			22/03/23	23/02/23	פרטי חשבון עבור תאריכים:	
₪ 74.25	52.61	141.12	49,901.96	49,760.83		999

סה"כ לדייר:

שיא ביקוש	סה"כ
3.80	141.12
	₪ 74.25

₪ 20.96	תשלום קבוע	
₪ 0.00	תשלום עבור גודל חיבור בKVA (0x0)	
₪ 95.21	סה"כ לתשלום	לא כולל מע"מ





26/03/23 תאריך הפקה:
 22/03/23 תאריך קריאה נכחית:
 23/02/23 תאריך קריאה קודמת:

שם דייר: מלונות דן - דירה 6412
 שם אתר: בתי אלמוג (ישרוטל, מלונות דן, מלכת שבא)

לקוח/ה נכבד/ה, אנו מתכבדים להגיש את חישוב צריכת החשמל לתקופה 22/03/23 - 23/02/23:

מלונות דן - דירה 6412 - 24 - 00022788(0x0)

סה"כ לתשלום	מחיר לקוט"ש בא"ג	סה"כ צריכה בקוט"ש	קריאה נכחית	קריאה קודמת	סוג צריכה	סוג תעריף
			22/03/23	23/02/23	פרטי חשבון עבור תאריכים:	
₪ 74.25	52.61	141.12	49,901.96	49,760.83		999

סה"כ לדייר:

שיא ביקוש	סה"כ
3.80	141.12
	₪ 74.25

₪ 20.96	תשלום קבוע	
₪ 0.00	תשלום עבור גודל חיבור בKVA (0x0)	
₪ 95.21	סה"כ לתשלום	לא כולל מע"מ





26/03/23 תאריך הפקה:
 22/03/23 תאריך קריאה נוכחית:
 23/02/23 תאריך קריאה קודמת:

שם דייר: מלונות דן - דירה 6421
 שם אתר: בתי אלמוג (ישרוטל, מלונות דן, מלכת שבא)

לקוח/ה נכבד/ה, אנו מתכבדים להגיש את חישוב צריכת החשמל לתקופה 22/03/23 - 23/02/23:

מלונות דן - דירה 6421 - 23 - 00022788(0x0)

סה"כ לתשלום	מחיר לקוט"ש בא"ג	סה"כ צריכה בקוט"ש	קריאה נוכחית	קריאה קודמת	סוג צריכה	סוג תעריף
			22/03/23	23/02/23	פרטי חשבון עבור תאריכים:	
₪ 64.61	52.61	122.82	51,194.56	51,071.75		999

סה"כ לדייר:

שיא ביקוש	סה"כ
2.94	122.82
	₪ 64.61

₪ 20.96	תשלום קבוע	
₪ 0.00	תשלום עבור גודל חיבור בKVA (0x0)	
₪ 85.57	סה"כ לתשלום	לא כולל מע"מ



26/03/23 תאריך הפקה:
 22/03/23 תאריך קריאה נוכחית:
 23/02/23 תאריך קריאה קודמת:

שם דייר: מלונות דן - דירה 6422
 שם אתר: בתי אלמוג (ישרוטל, מלונות דן, מלכת שבא)

לקוח/ה נכבד/ה, אנו מתכבדים להגיש את חישוב צריכת החשמל לתקופה 22/03/23 - 23/02/23:

מלונות דן - דירה 6411 - 23 - 00022788(0x0)

סה"כ לתשלום	מחיר לקוט"ש בא"ג	סה"כ צריכה בקוט"ש	קריאה נוכחית	קריאה קודמת	סוג צריכה	סוג תעריף
			22/03/23	23/02/23	פרטי חשבון עבור תאריכים:	
₪ 64.61	52.61	122.82	51,194.56	51,071.75		999

סה"כ לדייר:

שיא ביקוש	סה"כ
2.94	122.82
	₪ 64.61

₪ 20.96	תשלום קבוע	
₪ 0.00	תשלום עבור גודל חיבור בKVA (0x0)	
₪ 85.57	סה"כ לתשלום	לא כולל מע"מ



26/03/23 תאריך הפקה:
 22/03/23 תאריך קריאה נוכחית:
 23/02/23 תאריך קריאה קודמת:

שם דייר: מלונות דן - דירה 6431
 שם אתר: בתי אלמוג (ישרוטל, מלונות דן, מלכת שבא)

לקוח/ה נכבד/ה, אנו מתכבדים להגיש את חישוב צריכת החשמל לתקופה 22/03/23 - 23/02/23:

מלונות דן - דירה 6431 - 22 - 00022788(0x0)

סוג תעריף	סוג צריכה	קריאה קודמת	קריאה נוכחית	סה"כ צריכה בקוט"ש	מחיר לקוט"ש בא"ג	סה"כ לתשלום
פרטי חשבון עבור תאריכים:		23/02/23	22/03/23			
999		51,303.30	51,533.29	229.99	52.61	121.00 ₪

סה"כ לדייר:

שיא ביקוש	סה"כ
3.59	229.99
	121.00 ₪

20.96 ₪	תשלום קבוע	
0.00 ₪	תשלום עבור גודל חיבור בKVA (0x0)	
141.96 ₪	סה"כ לתשלום	לא כולל מע"מ





26/03/23 תאריך הפקה:
 22/03/23 תאריך קריאה נוכחית:
 23/02/23 תאריך קריאה קודמת:

שם דייר: מלונות דן - דירה 6432
 שם אתר: בתי אלמוג (ישרוטל, מלונות דן, מלכת שבא)

לקוח/ה נכבד/ה, אנו מתכבדים להגיש את חישוב צריכת החשמל לתקופה 22/03/23 - 23/02/23:

מלונות דן - דירה 6432 - 22 - 00022788(0x0)

סה"כ לתשלום	מחיר לקוט"ש בא"ג	סה"כ צריכה בקוט"ש	קריאה נוכחית	קריאה קודמת	סוג צריכה	סוג תעריף
			22/03/23	23/02/23	פרטי חשבון עבור תאריכים:	
121.00 ₪	52.61	229.99	51,533.29	51,303.30		999

סה"כ לדייר:

שיא ביקוש	סה"כ
3.59	229.99
	121.00 ₪

20.96 ₪	תשלום קבוע	
0.00 ₪	תשלום עבור גודל חיבור בKVA (0x0)	
141.96 ₪	סה"כ לתשלום	לא כולל מע"מ



26/03/23 תאריך הפקה:
 22/03/23 תאריך קריאה נוכחית:
 23/02/23 תאריך קריאה קודמת:

שם דייר: מלונות דן - דירה 6441
שם אתר: בתי אלמוג (ישרוטל, מלונות דן, מלכת שבא)

לקוח/ה נכבד/ה, אנו מתכבדים להגיש את חישוב צריכת החשמל לתקופה 22/03/23 - 23/02/23:

מלונות דן - דירה 6441 - 21 - 00022788(0x0)

סה"כ לתשלום	מחיר לקוט"ש בא"ג	סה"כ צריכה בקוט"ש	קריאה נוכחית	קריאה קודמת	סוג צריכה	סוג תעריף
			22/03/23	23/02/23	פרטי חשבון עבור תאריכים:	
₪ 59.92	52.61	113.90	55,780.31	55,666.41		999

סה"כ לדייר:

שיא ביקוש	סה"כ
4.39	113.90
	₪ 59.92

₪ 20.96	תשלום קבוע	
₪ 0.00	תשלום עבור גודל חיבור בKVA (0x0)	
₪ 80.88	סה"כ לתשלום	לא כולל מע"מ



26/03/23 תאריך הפקה:
 22/03/23 תאריך קריאה נוכחית:
 23/02/23 תאריך קריאה קודמת:

שם דייר: מלונות דן - דירה 6442
 שם אתר: בתי אלמוג (ישרוטל, מלונות דן, מלכת שבא)

לקוח/ה נכבד/ה, אנו מתכבדים להגיש את חישוב צריכת החשמל לתקופה 22/03/23 - 23/02/23:

מלונות דן - דירה 6422 - 21 - 00022788(0x0)

סה"כ לתשלום	מחיר לקוט"ש בא"ג	סה"כ צריכה בקוט"ש	קריאה נוכחית	קריאה קודמת	סוג צריכה	סוג תעריף
			22/03/23	23/02/23	פרטי חשבון עבור תאריכים:	
₪ 59.92	52.61	113.90	55,780.31	55,666.41		999

סה"כ לדייר:

שיא ביקוש	סה"כ
4.39	113.90
	₪ 59.92

₪ 20.96	תשלום קבוע	
₪ 0.00	תשלום עבור גודל חיבור בKVA (0x0)	
₪ 80.88	סה"כ לתשלום	לא כולל מע"מ





26/03/23 תאריך הפקה:
 22/03/23 תאריך קריאה נוכחית:
 23/02/23 תאריך קריאה קודמת:

שם דייר: מלונות דן - דירה 6451
שם אתר: בתי אלמוג (ישרוטל, מלונות דן, מלכת שבא)

לקוח/ה נכבד/ה, אנו מתכבדים להגיש את חישוב צריכת החשמל לתקופה 22/03/23 - 23/02/23:

מלונות דן - דירה 6451 - 20 - 00022788(0x0)

סה"כ לתשלום	מחיר לקוט"ש בא"ג	סה"כ צריכה בקוט"ש	קריאה נוכחית	קריאה קודמת	סוג צריכה	סוג תעריף
			22/03/23	23/02/23	פרטי חשבון עבור תאריכים:	
₪ 82.89	52.61	157.56	55,825.99	55,668.43		999

סה"כ לדייר:

שיא ביקוש	סה"כ
4.03	157.56
	₪ 82.89

₪ 20.96	תשלום קבוע	
₪ 0.00	תשלום עבור גודל חיבור בKVA (0x0)	
₪ 103.85	סה"כ לתשלום	לא כולל מע"מ





26/03/23 תאריך הפקה:
 22/03/23 תאריך קריאה נוכחית:
 23/02/23 תאריך קריאה קודמת:

שם דייר: מלונות דן - דירה 6452
 שם אתר: בתי אלמוג (ישרוטל, מלונות דן, מלכת שבא)

לקוח/ה נכבד/ה, אנו מתכבדים להגיש את חישוב צריכת החשמל לתקופה 22/03/23 - 23/02/23:

מלונות דן - דירה 6452 - 20 - 00022788(0x0)

סה"כ לתשלום	מחיר לקוט"ש בא"ג	סה"כ צריכה בקוט"ש	קריאה נוכחית	קריאה קודמת	סוג צריכה	סוג תעריף
			22/03/23	23/02/23	פרטי חשבון עבור תאריכים:	
₪ 82.89	52.61	157.56	55,825.99	55,668.43		999

סה"כ לדייר:

שיא ביקוש	סה"כ
4.03	157.56
	₪ 82.89

₪ 20.96	תשלום קבוע	
₪ 0.00	תשלום עבור גודל חיבור בKVA (0x0)	
₪ 103.85	סה"כ לתשלום	לא כולל מע"מ





26/03/23 תאריך הפקה:
 22/03/23 תאריך קריאה נוכחית:
 23/02/23 תאריך קריאה קודמת:

שם דייר: מלונות דן - דירה 6461
 שם אתר: בתי אלמוג (ישרוטל, מלונות דן, מלכת שבא)

לקוח/ה נכבד/ה, אנו מתכבדים להגיש את חישוב צריכת החשמל לתקופה 22/03/23 - 23/02/23:

מלונות דן - דירה 6461 - 19 - 00022788(0x0)

סה"כ לתשלום	מחיר לקוט"ש בא"ג	סה"כ צריכה בקוט"ש	קריאה נוכחית	קריאה קודמת	סוג צריכה	סוג תעריף
			22/03/23	23/02/23	פרטי חשבון עבור תאריכים:	
₪ 91.59	52.61	174.09	41,100.81	40,926.72		999

סה"כ לדייר:

שיא ביקוש	סה"כ
3.44	174.09
	₪ 91.59

₪ 20.96	תשלום קבוע	
₪ 0.00	תשלום עבור גודל חיבור בKVA (0x0)	
₪ 112.55	סה"כ לתשלום	לא כולל מע"מ





26/03/23 תאריך הפקה:
 22/03/23 תאריך קריאה נוכחית:
 23/02/23 תאריך קריאה קודמת:

שם דייר: מלונות דן - דירה 6462
 שם אתר: בתי אלמוג (ישרוטל, מלונות דן, מלכת שבא)

לקוח/ה נכבד/ה, אנו מתכבדים להגיש את חישוב צריכת החשמל לתקופה 22/03/23 - 23/02/23:

מלונות דן - דירה 6462 - 19 - 00022788(0x0)

סה"כ לתשלום	מחיר לקוט"ש בא"ג	סה"כ צריכה בקוט"ש	קריאה נוכחית	קריאה קודמת	סוג צריכה	סוג תעריף
			22/03/23	23/02/23	פרטי חשבון עבור תאריכים:	
₪ 91.59	52.61	174.09	41,100.81	40,926.72		999

סה"כ לדייר:

שיא ביקוש	סה"כ
3.44	174.09
	₪ 91.59

₪ 20.96	תשלום קבוע	
₪ 0.00	תשלום עבור גודל חיבור בKVA (0x0)	
₪ 112.55	סה"כ לתשלום	לא כולל מע"מ





26/03/23 תאריך הפקה:
 22/03/23 תאריך קריאה נוכחית:
 23/02/23 תאריך קריאה קודמת:

שם דייר: מלונות דן - דירה 6471
 שם אתר: בתי אלמוג (ישרוטל, מלונות דן, מלכת שבא)

לקוח/ה נכבד/ה, אנו מתכבדים להגיש את חישוב צריכת החשמל לתקופה 22/03/23 - 23/02/23:

מלונות דן - דירה 6471 - 18 - 00022788(0x0)

סוג תעריף	סוג צריכה	קריאה קודמת	קריאה נוכחית	סה"כ צריכה בקוט"ש	מחיר לקוט"ש בא"ג	סה"כ לתשלום
פרטי חשבון עבור תאריכים:		23/02/23	22/03/23			
999		50,675.42	50,698.88	23.46	52.61	12.34 ₪

סה"כ לדייר:

שיא ביקוש	סה"כ
0.13	23.46
	12.34 ₪

20.96 ₪	תשלום קבוע	
0.00 ₪	תשלום עבור גודל חיבור בKVA (0x0)	
33.30 ₪	סה"כ לתשלום	לא כולל מע"מ





26/03/23 תאריך הפקה:
 22/03/23 תאריך קריאה נוכחית:
 23/02/23 תאריך קריאה קודמת:

שם דייר: מלונות דן - דירה 6472
 שם אתר: בתי אלמוג (ישרוטל, מלונות דן, מלכת שבא)

לקוח/ה נכבד/ה, אנו מתכבדים להגיש את חישוב צריכת החשמל לתקופה 22/03/23 - 23/02/23:

מלונות דן - דירה 6472 - 18 - 00022788(0x0)

סוג תעריף	סוג צריכה	קריאה קודמת	קריאה נוכחית	סה"כ צריכה בקוט"ש	מחיר לקוט"ש בא"ג	סה"כ לתשלום
פרטי חשבון עבור תאריכים:		23/02/23	22/03/23			
999		50,675.42	50,698.88	23.46	52.61	12.34 ₪

סה"כ לדייר:

שיא ביקוש	סה"כ
0.13	23.46
	12.34 ₪

20.96 ₪	תשלום קבוע	
0.00 ₪	תשלום עבור גודל חיבור בKVA (0x0)	
33.30 ₪	סה"כ לתשלום	לא כולל מע"מ





26/03/23 תאריך הפקה:
 22/03/23 תאריך קריאה נוכחית:
 23/02/23 תאריך קריאה קודמת:

שם דייר: מלונות דן - דירה 6511
 שם אתר: בתי אלמוג (ישרוטל, מלונות דן, מלכת שבא)

לקוח/ה נכבד/ה, אנו מתכבדים להגיש את חישוב צריכת החשמל לתקופה 22/03/23 - 23/02/23:

מלונות דן - דירה 6511 - 7 - 00022538 (0x0)

סוג תעריף	סוג צריכה	קריאה קודמת	קריאה נוכחית	סה"כ צריכה בקוט"ש	מחיר לקוט"ש בא"ג	סה"כ לתשלום
			22/03/23	23/02/23	פרטי חשבון עבור תאריכים:	
999		53,619.28	53,757.85	138.57	52.61	72.90 ₪

סה"כ לדייר:

שיא ביקוש	סה"כ
3.13	138.57
	72.90 ₪

20.96 ₪	תשלום קבוע	
0.00 ₪	תשלום עבור גודל חיבור בKVA (0x0)	
93.86 ₪	סה"כ לתשלום	לא כולל מע"מ





26/03/23 תאריך הפקה:
 22/03/23 תאריך קריאה נוכחית:
 23/02/23 תאריך קריאה קודמת:

שם דייר: מלונות דן - דירה 6512
 שם אתר: בתי אלמוג (ישרוטל, מלונות דן, מלכת שבא)

לקוח/ה נכבד/ה, אנו מתכבדים להגיש את חישוב צריכת החשמל לתקופה 22/03/23 - 23/02/23:

מלונות דן - דירה 6512 - 7 - 00022538(0x0)

סוג תעריף	סוג צריכה	קריאה קודמת	קריאה נוכחית	סה"כ צריכה בקוט"ש	מחיר לקוט"ש בא"ג	סה"כ לתשלום
פרטי חשבון עבור תאריכים:		23/02/23	22/03/23			
999		53,619.28	53,757.85	138.57	52.61	72.90 ₪

סה"כ לדייר:

שיא ביקוש	סה"כ
3.13	138.57
	72.90 ₪

20.96 ₪	תשלום קבוע	
0.00 ₪	תשלום עבור גודל חיבור בKVA (0x0)	
93.86 ₪	סה"כ לתשלום	לא כולל מע"מ





26/03/23 תאריך הפקה:
 22/03/23 תאריך קריאה נוכחית:
 23/02/23 תאריך קריאה קודמת:

שם דייר: מלונות דן - דירה 6521
 שם אתר: בתי אלמוג (ישרוטל, מלונות דן, מלכת שבא)

לקוח/ה נכבד/ה, אנו מתכבדים להגיש את חישוב צריכת החשמל לתקופה 22/03/23 - 23/02/23:

מלונות דן - דירה 6521 - 6 - 00022538(0x0)

סוג תעריף	סוג צריכה	קריאה קודמת	קריאה נוכחית	סה"כ צריכה בקוט"ש	מחיר לקוט"ש בא"ג	סה"כ לתשלום
פרטי חשבון עבור תאריכים:		23/02/23	22/03/23			
999		58,872.64	58,982.24	109.60	52.61	57.66 ₪

סה"כ לדייר:

שיא ביקוש	סה"כ
2.96	109.60
	57.66 ₪

20.96 ₪	תשלום קבוע	
0.00 ₪	תשלום עבור גודל חיבור בKVA (0x0)	
78.62 ₪	סה"כ לתשלום	לא כולל מע"מ





26/03/23 תאריך הפקה:
 22/03/23 תאריך קריאה נוכחית:
 23/02/23 תאריך קריאה קודמת:

שם דייר: מלונות דן - דירה 6522
 שם אתר: בתי אלמוג (ישרוטל, מלונות דן, מלכת שבא)

לקוח/ה נכבד/ה, אנו מתכבדים להגיש את חישוב צריכת החשמל לתקופה 22/03/23 - 23/02/23:

מלונות דן - דירה 6522 - 6 - 00022538(0x0)

סוג תעריף	סוג צריכה	קריאה קודמת	קריאה נוכחית	סה"כ צריכה בקוט"ש	מחיר לקוט"ש בא"ג	סה"כ לתשלום
פרטי חשבון עבור תאריכים:		23/02/23	22/03/23			
999		58,872.64	58,982.24	109.60	52.61	57.66 ₪

סה"כ לדייר:

שיא ביקוש	סה"כ
2.96	109.60
	57.66 ₪

20.96 ₪	תשלום קבוע	
0.00 ₪	תשלום עבור גודל חיבור בKVA (0x0)	
78.62 ₪	סה"כ לתשלום	לא כולל מע"מ





26/03/23 תאריך הפקה:
 22/03/23 תאריך קריאה נוכחית:
 23/02/23 תאריך קריאה קודמת:

שם דייר: מלונות דן - דירה 6531
 שם אתר: בתי אלמוג (ישרוטל, מלונות דן, מלכת שבא)

לקוח/ה נכבד/ה, אנו מתכבדים להגיש את חישוב צריכת החשמל לתקופה 22/03/23 - 23/02/23:

מלונות דן - דירה 6531 - 5 - 00022538(0x0)

סוג תעריף	סוג צריכה	קריאה קודמת	קריאה נוכחית	סה"כ צריכה בקוט"ש	מחיר לקוט"ש בא"ג	סה"כ לתשלום
פרטי חשבון עבור תאריכים:		23/02/23	22/03/23			
999		47,942.07	48,082.91	140.83	52.61	74.09 ₪

סה"כ לדייר:

שיא ביקוש	סה"כ
3.98	140.83
	74.09 ₪

20.96 ₪	תשלום קבוע	
0.00 ₪	תשלום עבור גודל חיבור בKVA (0x0)	
95.05 ₪	סה"כ לתשלום	לא כולל מע"מ





26/03/23 תאריך הפקה:
 22/03/23 תאריך קריאה נוכחית:
 23/02/23 תאריך קריאה קודמת:

שם דייר: מלונות דן - דירה 6532
 שם אתר: בתי אלמוג (ישרוטל, מלונות דן, מלכת שבא)

לקוח/ה נכבד/ה, אנו מתכבדים להגיש את חישוב צריכת החשמל לתקופה 22/03/23 - 23/02/23:

מלונות דן - דירה 6532 - 5 - 00022538(0x0)

סוג תעריף	סוג צריכה	קריאה קודמת	קריאה נוכחית	סה"כ צריכה בקוט"ש	מחיר לקוט"ש בא"ג	סה"כ לתשלום
פרטי חשבון עבור תאריכים:		23/02/23	22/03/23			
999		47,942.07	48,082.91	140.83	52.61	74.09 ₪

סה"כ לדייר:

שיא ביקוש	סה"כ
3.98	140.83
	74.09 ₪

20.96 ₪	תשלום קבוע	
0.00 ₪	תשלום עבור גודל חיבור בKVA (0x0)	
95.05 ₪	סה"כ לתשלום	לא כולל מע"מ





26/03/23 תאריך הפקה:
 22/03/23 תאריך קריאה נוכחית:
 23/02/23 תאריך קריאה קודמת:

שם דייר: מלונות דן - דירה 6541
 שם אתר: בתי אלמוג (ישרוטל, מלונות דן, מלכת שבא)

לקוח/ה נכבד/ה, אנו מתכבדים להגיש את חישוב צריכת החשמל לתקופה 22/03/23 - 23/02/23:

מלונות דן - דירה 6541 - 4 - 00022538(0x0)

סוג תעריף	סוג צריכה	קריאה קודמת	קריאה נוכחית	סה"כ צריכה בקוט"ש	מחיר לקוט"ש בא"ג	סה"כ לתשלום
פרטי חשבון עבור תאריכים:		23/02/23	22/03/23			
999		56,778.97	56,842.88	63.91	52.61	33.62 ₪

סה"כ לדייר:

שיא ביקוש	סה"כ
3.23	63.91
	33.62 ₪

20.96 ₪	תשלום קבוע	
0.00 ₪	תשלום עבור גודל חיבור בKVA (0x0)	
54.58 ₪	סה"כ לתשלום	לא כולל מע"מ





26/03/23 תאריך הפקה:
 22/03/23 תאריך קריאה נוכחית:
 23/02/23 תאריך קריאה קודמת:

שם דייר: מלונות דן - דירה 6542
 שם אתר: בתי אלמוג (ישרוטל, מלונות דן, מלכת שבא)

לקוח/ה נכבד/ה, אנו מתכבדים להגיש את חישוב צריכת החשמל לתקופה 22/03/23 - 23/02/23:

מלונות דן - דירה 6542 - 4 - 00022538(0x0)

סוג תעריף	סוג צריכה	קריאה קודמת	קריאה נוכחית	סה"כ צריכה בקוט"ש	מחיר לקוט"ש בא"ג	סה"כ לתשלום
פרטי חשבון עבור תאריכים:		23/02/23	22/03/23			
999		56,778.97	56,842.88	63.91	52.61	33.62 ₪

סה"כ לדייר:

שיא ביקוש	סה"כ
3.23	63.91
	33.62 ₪

20.96 ₪	תשלום קבוע	
0.00 ₪	תשלום עבור גודל חיבור בKVA (0x0)	
54.58 ₪	סה"כ לתשלום	לא כולל מע"מ





26/03/23 תאריך הפקה:
 22/03/23 תאריך קריאה נוכחית:
 23/02/23 תאריך קריאה קודמת:

שם דייר: מלונות דן - דירה 6551
 שם אתר: בתי אלמוג (ישרוטל, מלונות דן, מלכת שבא)

לקוח/ה נכבד/ה, אנו מתכבדים להגיש את חישוב צריכת החשמל לתקופה 22/03/23 - 23/02/23:

מלונות דן - דירה 6511 - 3 - 00022538(0x0)

סוג תעריף	סוג צריכה	קריאה קודמת	קריאה נוכחית	סה"כ צריכה בקוט"ש	מחיר לקוט"ש בא"ג	סה"כ לתשלום
פרטי חשבון עבור תאריכים:		23/02/23	22/03/23			
999		67,793.28	67,983.78	190.50	52.61	100.22 ₪

סה"כ לדייר:

שיא ביקוש	סה"כ
4.35	190.50
	100.22 ₪

20.96 ₪	תשלום קבוע	
0.00 ₪	תשלום עבור גודל חיבור בKVA (0x0)	
121.18 ₪	סה"כ לתשלום	לא כולל מע"מ



26/03/23 תאריך הפקה:
 22/03/23 תאריך קריאה נוכחית:
 23/02/23 תאריך קריאה קודמת:

שם דייר: מלונות דן - דירה 6552
שם אתר: בתי אלמוג (ישרוטל, מלונות דן, מלכת שבא)

לקוח/ה נכבד/ה, אנו מתכבדים להגיש את חישוב צריכת החשמל לתקופה 22/03/23 - 23/02/23:

מלונות דן - דירה 6552 - 3 - 00022538(0x0)

סוג תעריף	סוג צריכה	קריאה קודמת	קריאה נוכחית	סה"כ צריכה בקוט"ש	מחיר לקוט"ש בא"ג	סה"כ לתשלום
פרטי חשבון עבור תאריכים:			22/03/23	23/02/23		
999		67,793.28	67,983.78	190.50	52.61	100.22 ₪

סה"כ לדייר:

שיא ביקוש	סה"כ
4.35	190.50
	100.22 ₪

20.96 ₪	תשלום קבוע	
0.00 ₪	תשלום עבור גודל חיבור בKVA (0x0)	
121.18 ₪	סה"כ לתשלום	לא כולל מע"מ

26/03/23 תאריך הפקה:
 22/03/23 תאריך קריאה נוכחית:
 23/02/23 תאריך קריאה קודמת:

שם דייר: מלונות דן - דירה 6561
שם אתר: בתי אלמוג (ישרוטל, מלונות דן, מלכת שבא)

לקוח/ה נכבד/ה, אנו מתכבדים להגיש את חישוב צריכת החשמל לתקופה 22/03/23 - 23/02/23:

מלונות דן - דירה 6561 - 2 - 00022538(0x0)

סוג תעריף	סוג צריכה	קריאה קודמת	קריאה נוכחית	סה"כ צריכה בקוט"ש	מחיר לקוט"ש בא"ג	סה"כ לתשלום
פרטי חשבון עבור תאריכים:		23/02/23	22/03/23			
999		60,917.80	61,103.92	186.12	52.61	97.92 ₪

סה"כ לדייר:

שיא ביקוש	סה"כ
3.58	186.12
	97.92 ₪

20.96 ₪	תשלום קבוע	
0.00 ₪	תשלום עבור גודל חיבור בKVA (0x0)	
118.88 ₪	סה"כ לתשלום	לא כולל מע"מ



26/03/23 תאריך הפקה:
 22/03/23 תאריך קריאה נוכחית:
 23/02/23 תאריך קריאה קודמת:

שם דייר: מלונות דן - דירה 6562
 שם אתר: בתי אלמוג (ישרוטל, מלונות דן, מלכת שבא)

לקוח/ה נכבד/ה, אנו מתכבדים להגיש את חישוב צריכת החשמל לתקופה 22/03/23 - 23/02/23:

מלונות דן - דירה 6562 - 2 - 00022538(0x0)

סוג תעריף	סוג צריכה	קריאה קודמת	קריאה נוכחית	סה"כ צריכה בקוט"ש	מחיר לקוט"ש בא"ג	סה"כ לתשלום
פרטי חשבון עבור תאריכים:		23/02/23	22/03/23			
999		60,917.80	61,103.92	186.12	52.61	97.92 ₪

סה"כ לדייר:

שיא ביקוש	סה"כ
3.58	186.12
	97.92 ₪

20.96 ₪	תשלום קבוע	
0.00 ₪	תשלום עבור גודל חיבור בKVA (0x0)	
118.88 ₪	סה"כ לתשלום	לא כולל מע"מ



26/03/23 תאריך הפקה:
 22/03/23 תאריך קריאה נוכחית:
 23/02/23 תאריך קריאה קודמת:

שם דייר: מלונות דן - דירה 6571
שם אתר: בתי אלמוג (ישרוטל, מלונות דן, מלכת שבא)

לקוח/ה נכבד/ה, אנו מתכבדים להגיש את חישוב צריכת החשמל לתקופה 22/03/23 - 23/02/23:

מלונות דן - דירה 6571 - 1 - 00022538(0x0)

סה"כ לתשלום	מחיר לקוט"ש בא"ג	סה"כ צריכה בקוט"ש	קריאה נוכחית	קריאה קודמת	סוג צריכה	סוג תעריף
			22/03/23	23/02/23	פרטי חשבון עבור תאריכים:	
100.18 ₪	52.61	190.43	46,270.67	46,080.24		999

סה"כ לדייר:

שיא ביקוש	סה"כ
4.16	190.43
	100.18 ₪

20.96 ₪	תשלום קבוע	
0.00 ₪	תשלום עבור גודל חיבור בKVA (0x0)	
121.14 ₪	סה"כ לתשלום	לא כולל מע"מ



26/03/23 תאריך הפקה:
 22/03/23 תאריך קריאה נוכחית:
 23/02/23 תאריך קריאה קודמת:

שם דייר: מלונות דן - דירה 6572
 שם אתר: בתי אלמוג (ישרוטל, מלונות דן, מלכת שבא)

לקוח/ה נכבד/ה, אנו מתכבדים להגיש את חישוב צריכת החשמל לתקופה 22/03/23 - 23/02/23:

מלונות דן - דירה 6572 - 1 - 00022538(0x0)

סוג תעריף	סוג צריכה	קריאה קודמת	קריאה נוכחית	סה"כ צריכה בקוט"ש	מחיר לקוט"ש בא"ג	סה"כ לתשלום
פרטי חשבון עבור תאריכים:		23/02/23	22/03/23			
999		46,080.24	46,270.67	190.43	52.61	100.18 ₪

סה"כ לדייר:

שיא ביקוש	סה"כ
4.16	190.43
	100.18 ₪

20.96 ₪	תשלום קבוע	
0.00 ₪	תשלום עבור גודל חיבור בKVA (0x0)	
121.14 ₪	סה"כ לתשלום	לא כולל מע"מ





26/03/23 תאריך הפקה:
 22/03/23 תאריך קריאה נוכחית:
 23/02/23 תאריך קריאה קודמת:

שם דייר: מלונות דן - דירה 6611
 שם אתר: בתי אלמוג (ישרוטל, מלונות דן, מלכת שבא)

לקוח/ה נכבד/ה, אנו מתכבדים להגיש את חישוב צריכת החשמל לתקופה 22/03/23 - 23/02/23:

מלונות דן - דירה 6611 - 16 - 00022538 (0x0)

סה"כ לתשלום	מחיר לקוט"ש בא"ג	סה"כ צריכה בקוט"ש	קריאה נוכחית	קריאה קודמת	סוג צריכה	סוג תעריף
			22/03/23	23/02/23	פרטי חשבון עבור תאריכים:	
₪ 35.36	52.61	67.21	53,020.29	52,953.08		999

סה"כ לדייר:

שיא ביקוש	סה"כ
3.45	67.21
	₪ 35.36

₪ 20.96	תשלום קבוע	
₪ 0.00	תשלום עבור גודל חיבור בKVA (0x0)	
₪ 56.32	סה"כ לתשלום	לא כולל מע"מ





26/03/23 תאריך הפקה:
 22/03/23 תאריך קריאה נוכחית:
 23/02/23 תאריך קריאה קודמת:

שם דייר: מלונות דן - דירה 6612
 שם אתר: בתי אלמוג (ישרוטל, מלונות דן, מלכת שבא)

לקוח/ה נכבד/ה, אנו מתכבדים להגיש את חישוב צריכת החשמל לתקופה 22/03/23 - 23/02/23:

מלונות דן - דירה 6612 - 16 - 00022538(0x0)

סוג תעריף	סוג צריכה	קריאה קודמת	קריאה נוכחית	סה"כ צריכה בקוט"ש	מחיר לקוט"ש בא"ג	סה"כ לתשלום
פרטי חשבון עבור תאריכים:		23/02/23	22/03/23			
999		52,953.08	53,020.29	67.21	52.61	35.36 ₪

סה"כ לדייר:

שיא ביקוש	סה"כ
3.45	67.21
	35.36 ₪

20.96 ₪	תשלום קבוע	
0.00 ₪	תשלום עבור גודל חיבור בKVA (0x0)	
56.32 ₪	סה"כ לתשלום	לא כולל מע"מ





26/03/23 תאריך הפקה:
 22/03/23 תאריך קריאה נוכחית:
 23/02/23 תאריך קריאה קודמת:

שם דייר: מלונות דן - דירה 6621
 שם אתר: בתי אלמוג (ישרוטל, מלונות דן, מלכת שבא)

לקוח/ה נכבד/ה, אנו מתכבדים להגיש את חישוב צריכת החשמל לתקופה 22/03/23 - 23/02/23:

מלונות דן - דירה 6621 - 15 - 00022538 (0x0)

סה"כ לתשלום	מחיר לקוט"ש בא"ג	סה"כ צריכה בקוט"ש	קריאה נוכחית	קריאה קודמת	סוג צריכה	סוג תעריף
			22/03/23	23/02/23	פרטי חשבון עבור תאריכים:	
₪ 90.15	52.61	171.35	48,168.96	47,997.61		999

סה"כ לדייר:

שיא ביקוש	סה"כ
3.83	171.35
	₪ 90.15

₪ 20.96	תשלום קבוע	
₪ 0.00	תשלום עבור גודל חיבור בKVA (0x0)	
₪ 111.11	סה"כ לתשלום	לא כולל מע"מ





26/03/23 תאריך הפקה:
 22/03/23 תאריך קריאה נוכחית:
 23/02/23 תאריך קריאה קודמת:

שם דייר: מלונות דן - דירה 6622
 שם אתר: בתי אלמוג (ישרוטל, מלונות דן, מלכת שבא)

לקוח/ה נכבד/ה, אנו מתכבדים להגיש את חישוב צריכת החשמל לתקופה 22/03/23 - 23/02/23:

מלונות דן - דירה 6622 - 15 - 00022538(0x0)

סה"כ לתשלום	מחיר לקוט"ש בא"ג	סה"כ צריכה בקוט"ש	קריאה נוכחית	קריאה קודמת	סוג צריכה	סוג תעריף
			22/03/23	23/02/23	פרטי חשבון עבור תאריכים:	
₪ 90.15	52.61	171.35	48,168.96	47,997.61		999

סה"כ לדייר:

שיא ביקוש	סה"כ
3.83	171.35
	₪ 90.15

₪ 20.96	תשלום קבוע	
₪ 0.00	תשלום עבור גודל חיבור בKVA (0x0)	
₪ 111.11	סה"כ לתשלום	לא כולל מע"מ





26/03/23 תאריך הפקה:
 22/03/23 תאריך קריאה נוכחית:
 23/02/23 תאריך קריאה קודמת:

שם דייר: מלונות דן - דירה 6631
 שם אתר: בתי אלמוג (ישרוטל, מלונות דן, מלכת שבא)

לקוח/ה נכבד/ה, אנו מתכבדים להגיש את חישוב צריכת החשמל לתקופה 22/03/23 - 23/02/23:

מלונות דן - דירה 6631 - 14 - 00022538(0x0)

סה"כ לתשלום	מחיר לקוט"ש בא"ג	סה"כ צריכה בקוט"ש	קריאה נוכחית	קריאה קודמת	סוג צריכה	סוג תעריף
			22/03/23	23/02/23	פרטי חשבון עבור תאריכים:	
₪ 95.05	52.61	180.68	62,066.86	61,886.18		999

סה"כ לדייר:

שיא ביקוש	סה"כ
4.73	180.68
	₪ 95.05

₪ 20.96	תשלום קבוע	
₪ 0.00	תשלום עבור גודל חיבור בKVA (0x0)	
₪ 116.01	סה"כ לתשלום	לא כולל מע"מ



26/03/23 תאריך הפקה:
 22/03/23 תאריך קריאה נוכחית:
 23/02/23 תאריך קריאה קודמת:

שם דייר: מלונות דן - דירה 6632
שם אתר: בתי אלמוג (ישרוטל, מלונות דן, מלכת שבא)

לקוח/ה נכבד/ה, אנו מתכבדים להגיש את חישוב צריכת החשמל לתקופה 22/03/23 - 23/02/23:

מלונות דן - דירה 6632 - 14 - 00022538 (0x0)

סה"כ לתשלום	מחיר לקוט"ש בא"ג	סה"כ צריכה בקוט"ש	קריאה נוכחית	קריאה קודמת	סוג צריכה	סוג תעריף
			22/03/23	23/02/23	פרטי חשבון עבור תאריכים:	
₪ 95.05	52.61	180.68	62,066.86	61,886.18		999

סה"כ לדייר:

שיא ביקוש	סה"כ
4.73	180.68
	₪ 95.05

₪ 20.96	תשלום קבוע	
₪ 0.00	תשלום עבור גודל חיבור בKVA (0x0)	
₪ 116.01	סה"כ לתשלום	לא כולל מע"מ



26/03/23 תאריך הפקה:
 22/03/23 תאריך קריאה נוכחית:
 23/02/23 תאריך קריאה קודמת:

שם דייר: מלונות דן - דירה 6641
 שם אתר: בתי אלמוג (ישרוטל, מלונות דן, מלכת שבא)

לקוח/ה נכבד/ה, אנו מתכבדים להגיש את חישוב צריכת החשמל לתקופה 22/03/23 - 23/02/23:

מלונות דן - דירה 6641 - 13 - 00022538(0x0)

סוג תעריף	סוג צריכה	קריאה קודמת	קריאה נוכחית	סה"כ צריכה בקוט"ש	מחיר לקוט"ש בא"ג	סה"כ לתשלום
פרטי חשבון עבור תאריכים:		23/02/23	22/03/23			
999		49,307.25	49,498.82	191.57	52.61	100.79 ₪

סה"כ לדייר:

שיא ביקוש	סה"כ
5.18	191.57
	100.79 ₪

20.96 ₪	תשלום קבוע	
0.00 ₪	תשלום עבור גודל חיבור בKVA (0x0)	
121.75 ₪	סה"כ לתשלום	לא כולל מע"מ





26/03/23 תאריך הפקה:
 22/03/23 תאריך קריאה נוכחית:
 23/02/23 תאריך קריאה קודמת:

שם דייר: מלונות דן - דירה 6642
 שם אתר: בתי אלמוג (ישרוטל, מלונות דן, מלכת שבא)

לקוח/ה נכבד/ה, אנו מתכבדים להגיש את חישוב צריכת החשמל לתקופה 22/03/23 - 23/02/23:

מלונות דן - דירה 6642 - 13 - 00022538(0x0)

סוג תעריף	סוג צריכה	קריאה קודמת	קריאה נוכחית	סה"כ צריכה בקוט"ש	מחיר לקוט"ש בא"ג	סה"כ לתשלום
פרטי חשבון עבור תאריכים:		23/02/23	22/03/23			
999		49,307.25	49,498.82	191.57	52.61	100.79 ₪

סה"כ לדייר:

שיא ביקוש	סה"כ
5.18	191.57
	100.79 ₪

20.96 ₪	תשלום קבוע	
0.00 ₪	תשלום עבור גודל חיבור בKVA (0x0)	
121.75 ₪	סה"כ לתשלום	לא כולל מע"מ





26/03/23 תאריך הפקה:
 22/03/23 תאריך קריאה נוכחית:
 23/02/23 תאריך קריאה קודמת:

שם דייר: מלונות דן - דירה 6651
 שם אתר: בתי אלמוג (ישרוטל, מלונות דן, מלכת שבא)

לקוח/ה נכבד/ה, אנו מתכבדים להגיש את חישוב צריכת החשמל לתקופה 22/03/23 - 23/02/23:

מלונות דן - דירה 6651 - 12 - 00022538(0x0)

סה"כ לתשלום	מחיר לקוט"ש בא"ג	סה"כ צריכה בקוט"ש	קריאה נוכחית	קריאה קודמת	סוג צריכה	סוג תעריף
			22/03/23	23/02/23	פרטי חשבון עבור תאריכים:	
₪ 80.64	52.61	153.29	52,702.32	52,549.04		999

סה"כ לדייר:

שיא ביקוש	סה"כ
4.48	153.29
	₪ 80.64

₪ 20.96	תשלום קבוע	
₪ 0.00	תשלום עבור גודל חיבור בKVA (0x0)	
₪ 101.60	סה"כ לתשלום	לא כולל מע"מ





26/03/23 תאריך הפקה:
 22/03/23 תאריך קריאה נוכחית:
 23/02/23 תאריך קריאה קודמת:

שם דייר: מלונות דן - דירה 6652
 שם אתר: בתי אלמוג (ישרוטל, מלונות דן, מלכת שבא)

לקוח/ה נכבד/ה, אנו מתכבדים להגיש את חישוב צריכת החשמל לתקופה 22/03/23 - 23/02/23:

מלונות דן - דירה 6652 - 12 - 00022538(0x0)

סה"כ לתשלום	מחיר לקוט"ש בא"ג	סה"כ צריכה בקוט"ש	קריאה נוכחית	קריאה קודמת	סוג צריכה	סוג תעריף
			22/03/23	23/02/23	פרטי חשבון עבור תאריכים:	
₪ 80.64	52.61	153.29	52,702.32	52,549.04		999

סה"כ לדייר:

שיא ביקוש	סה"כ
4.48	153.29
	₪ 80.64

₪ 20.96	תשלום קבוע	
₪ 0.00	תשלום עבור גודל חיבור בKVA (0x0)	
₪ 101.60	סה"כ לתשלום	לא כולל מע"מ



26/03/23 תאריך הפקה:
 22/03/23 תאריך קריאה נוכחית:
 23/02/23 תאריך קריאה קודמת:

שם דייר: מלונות דן - דירה 6661
שם אתר: בתי אלמוג (ישרוטל, מלונות דן, מלכת שבא)

לקוח/ה נכבד/ה, אנו מתכבדים להגיש את חישוב צריכת החשמל לתקופה 22/03/23 - 23/02/23:

מלונות דן - דירה 6661 - 11 - 00022538 (0x0)

סה"כ לתשלום	מחיר לקוט"ש בא"ג	סה"כ צריכה בקוט"ש	קריאה נוכחית	קריאה קודמת	סוג צריכה	סוג תעריף
			22/03/23	23/02/23	פרטי חשבון עבור תאריכים:	
₪ 78.98	52.61	150.12	50,507.07	50,356.95		999

סה"כ לדייר:

שיא ביקוש	סה"כ
3.52	150.12
	₪ 78.98

₪ 20.96	תשלום קבוע	
₪ 0.00	תשלום עבור גודל חיבור בKVA (0x0)	
₪ 99.94	סה"כ לתשלום	לא כולל מע"מ



26/03/23 תאריך הפקה:
 22/03/23 תאריך קריאה נוכחית:
 23/02/23 תאריך קריאה קודמת:

שם דייר: מלונות דן - דירה 6662
 שם אתר: בתי אלמוג (ישרוטל, מלונות דן, מלכת שבא)

לקוח/ה נכבד/ה, אנו מתכבדים להגיש את חישוב צריכת החשמל לתקופה 22/03/23 - 23/02/23:

מלונות דן - דירה 6662 - 11 - 00022538(0x0)

סוג תעריף	סוג צריכה	קריאה קודמת	קריאה נוכחית	סה"כ צריכה בקוט"ש	מחיר לקוט"ש בא"ג	סה"כ לתשלום
פרטי חשבון עבור תאריכים:		23/02/23	22/03/23			
999		50,356.95	50,507.07	150.12	52.61	78.98 ₪

סה"כ לדייר:

שיא ביקוש	סה"כ
3.52	150.12
	78.98 ₪

20.96 ₪	תשלום קבוע	
0.00 ₪	תשלום עבור גודל חיבור בKVA (0x0)	
99.94 ₪	סה"כ לתשלום	לא כולל מע"מ





26/03/23 תאריך הפקה:
 22/03/23 תאריך קריאה נוכחית:
 23/02/23 תאריך קריאה קודמת:

שם דייר: מלונות דן - דירה 6671
 שם אתר: בתי אלמוג (ישרוטל, מלונות דן, מלכת שבא)

לקוח/ה נכבד/ה, אנו מתכבדים להגיש את חישוב צריכת החשמל לתקופה 22/03/23 - 23/02/23:

מלונות דן - דירה 6671 - 10 - 00022538 (0x0)

סה"כ לתשלום	מחיר לקוט"ש בא"ג	סה"כ צריכה בקוט"ש	קריאה נוכחית	קריאה קודמת	סוג צריכה	סוג תעריף
			22/03/23	23/02/23	פרטי חשבון עבור תאריכים:	
₪ 69.30	52.61	131.72	57,503.75	57,372.03		999

סה"כ לדייר:

שיא ביקוש	סה"כ
3.82	131.72
	₪ 69.30

₪ 20.96	תשלום קבוע	
₪ 0.00	תשלום עבור גודל חיבור בKVA (0x0)	
₪ 90.26	סה"כ לתשלום	לא כולל מע"מ





26/03/23 תאריך הפקה:
 22/03/23 תאריך קריאה נוכחית:
 23/02/23 תאריך קריאה קודמת:

שם דייר: מלונות דן - דירה 6672
 שם אתר: בתי אלמוג (ישרוטל, מלונות דן, מלכת שבא)

לקוח/ה נכבד/ה, אנו מתכבדים להגיש את חישוב צריכת החשמל לתקופה 22/03/23 - 23/02/23:

מלונות דן - דירה 6672 - 10 - 00022538(0x0)

סוג תעריף	סוג צריכה	קריאה קודמת	קריאה נוכחית	סה"כ צריכה בקוט"ש	מחיר לקוט"ש בא"ג	סה"כ לתשלום
פרטי חשבון עבור תאריכים:		23/02/23	22/03/23			
999		57,372.03	57,503.75	131.72	52.61	69.30 ₪

סה"כ לדייר:

שיא ביקוש	סה"כ
3.82	131.72
	69.30 ₪

20.96 ₪	תשלום קבוע	
0.00 ₪	תשלום עבור גודל חיבור בKVA (0x0)	
90.26 ₪	סה"כ לתשלום	לא כולל מע"מ





26/03/23 תאריך הפקה:
 22/03/23 תאריך קריאה נוכחית:
 23/02/23 תאריך קריאה קודמת:

שם דייר: מלונות דן - דירה 6711
 שם אתר: בתי אלמוג (ישרוטל, מלונות דן, מלכת שבא)

לקוח/ה נכבד/ה, אנו מתכבדים להגיש את חישוב צריכת החשמל לתקופה 22/03/23 - 23/02/23:

מלונות דן - דירה 6711 - 24 - 00022538(0x0)

סוג תעריף	סוג צריכה	קריאה קודמת	קריאה נוכחית	סה"כ צריכה בקוט"ש	מחיר לקוט"ש בא"ג	סה"כ לתשלום
פרטי חשבון עבור תאריכים:		23/02/23	22/03/23			
999		59,530.85	59,716.61	185.76	52.61	97.73 ₪

סה"כ לדייר:

שיא ביקוש	סה"כ
3.62	185.76
	97.73 ₪

20.96 ₪	תשלום קבוע	
0.00 ₪	תשלום עבור גודל חיבור בKVA (0x0)	
118.69 ₪	סה"כ לתשלום	לא כולל מע"מ





26/03/23 תאריך הפקה:
 22/03/23 תאריך קריאה נוכחית:
 23/02/23 תאריך קריאה קודמת:

שם דייר: מלונות דן - דירה 6712
 שם אתר: בתי אלמוג (ישרוטל, מלונות דן, מלכת שבא)

לקוח/ה נכבד/ה, אנו מתכבדים להגיש את חישוב צריכת החשמל לתקופה 22/03/23 - 23/02/23:

מלונות דן - דירה 6712 - 24 - 00022538(0x0)

סה"כ לתשלום	מחיר לקוט"ש בא"ג	סה"כ צריכה בקוט"ש	קריאה נוכחית	קריאה קודמת	סוג צריכה	סוג תעריף
			22/03/23	23/02/23	פרטי חשבון עבור תאריכים:	
₪ 97.73	52.61	185.76	59,716.61	59,530.85		999

סה"כ לדייר:

שיא ביקוש	סה"כ
3.62	185.76
	₪ 97.73

₪ 20.96	תשלום קבוע	
₪ 0.00	תשלום עבור גודל חיבור בKVA (0x0)	
₪ 118.69	סה"כ לתשלום	לא כולל מע"מ





26/03/23 תאריך הפקה:
 22/03/23 תאריך קריאה נוכחית:
 23/02/23 תאריך קריאה קודמת:

שם דייר: מלונות דן - דירה 6721
 שם אתר: בתי אלמוג (ישרוטל, מלונות דן, מלכת שבא)

לקוח/ה נכבד/ה, אנו מתכבדים להגיש את חישוב צריכת החשמל לתקופה 22/03/23 - 23/02/23:

מלונות דן - דירה 6721 - 23 - 00022538 (0x0)

סה"כ לתשלום	מחיר לקוט"ש בא"ג	סה"כ צריכה בקוט"ש	קריאה נוכחית	קריאה קודמת	סוג צריכה	סוג תעריף
			22/03/23	23/02/23	פרטי חשבון עבור תאריכים:	
113.51 ₪	52.61	215.75	60,574.49	60,358.74		999

סה"כ לדייר:

שיא ביקוש	סה"כ
3.41	215.75
	113.51 ₪

20.96 ₪	תשלום קבוע	
0.00 ₪	תשלום עבור גודל חיבור בKVA (0x0)	
134.47 ₪	סה"כ לתשלום	לא כולל מע"מ





26/03/23 תאריך הפקה:
 22/03/23 תאריך קריאה נוכחית:
 23/02/23 תאריך קריאה קודמת:

שם דייר: מלונות דן - דירה 6722
 שם אתר: בתי אלמוג (ישרוטל, מלונות דן, מלכת שבא)

לקוח/ה נכבד/ה, אנו מתכבדים להגיש את חישוב צריכת החשמל לתקופה 22/03/23 - 23/02/23:

מלונות דן - דירה 6722 - 23 - 00022538(0x0)

סה"כ לתשלום	מחיר לקוט"ש בא"ג	סה"כ צריכה בקוט"ש	קריאה נוכחית	קריאה קודמת	סוג צריכה	סוג תעריף
			22/03/23	23/02/23	פרטי חשבון עבור תאריכים:	
113.51 ₪	52.61	215.75	60,574.49	60,358.74		999

סה"כ לדייר:

שיא ביקוש	סה"כ
3.41	215.75
	113.51 ₪

20.96 ₪	תשלום קבוע	
0.00 ₪	תשלום עבור גודל חיבור בKVA (0x0)	
134.47 ₪	סה"כ לתשלום	לא כולל מע"מ





26/03/23 תאריך הפקה:
 22/03/23 תאריך קריאה נוכחית:
 23/02/23 תאריך קריאה קודמת:

שם דייר: מלונות דן - דירה 6731
 שם אתר: בתי אלמוג (ישרוטל, מלונות דן, מלכת שבא)

לקוח/ה נכבד/ה, אנו מתכבדים להגיש את חישוב צריכת החשמל לתקופה 22/03/23 - 23/02/23:

מלונות דן - דירה 6731 - 22 - 00022538(0x0)

סה"כ לתשלום	מחיר לקוט"ש בא"ג	סה"כ צריכה בקוט"ש	קריאה נוכחית	קריאה קודמת	סוג צריכה	סוג תעריף
			22/03/23	23/02/23	פרטי חשבון עבור תאריכים:	
₪ 84.64	52.61	160.88	57,530.47	57,369.59		999

סה"כ לדייר:

שיא ביקוש	סה"כ
3.84	160.88
	₪ 84.64

₪ 20.96	תשלום קבוע	
₪ 0.00	תשלום עבור גודל חיבור בKVA (0x0)	
₪ 105.60	סה"כ לתשלום	לא כולל מע"מ



26/03/23 תאריך הפקה:
 22/03/23 תאריך קריאה נוכחית:
 23/02/23 תאריך קריאה קודמת:

שם דייר: מלונות דן - דירה 6732
 שם אתר: בתי אלמוג (ישרוטל, מלונות דן, מלכת שבא)

לקוח/ה נכבד/ה, אנו מתכבדים להגיש את חישוב צריכת החשמל לתקופה 22/03/23 - 23/02/23:

מלונות דן - דירה 6732 - 22 - 00022538(0x0)

סה"כ לתשלום	מחיר לקוט"ש בא"ג	סה"כ צריכה בקוט"ש	קריאה נוכחית	קריאה קודמת	סוג צריכה	סוג תעריף
			22/03/23	23/02/23	פרטי חשבון עבור תאריכים:	
₪ 84.64	52.61	160.88	57,530.47	57,369.59		999

סה"כ לדייר:

שיא ביקוש	סה"כ
3.84	160.88
	₪ 84.64

₪ 20.96	תשלום קבוע	
₪ 0.00	תשלום עבור גודל חיבור בKVA (0x0)	
₪ 105.60	סה"כ לתשלום	לא כולל מע"מ



26/03/23 תאריך הפקה:
 22/03/23 תאריך קריאה נוכחית:
 23/02/23 תאריך קריאה קודמת:

שם דייר: מלונות דן - דירה 6741
 שם אתר: בתי אלמוג (ישרוטל, מלונות דן, מלכת שבא)

לקוח/ה נכבד/ה, אנו מתכבדים להגיש את חישוב צריכת החשמל לתקופה 22/03/23 - 23/02/23:

מלונות דן - דירה 6741 - 21 - 00022538(0x0)

סה"כ לתשלום	מחיר לקוט"ש בא"ג	סה"כ צריכה בקוט"ש	קריאה נוכחית	קריאה קודמת	סוג צריכה	סוג תעריף
			22/03/23	23/02/23	פרטי חשבון עבור תאריכים:	
28.24 ₪	52.61	53.68	54,129.76	54,076.08		999

סה"כ לדייר:

שיא ביקוש	סה"כ
3.01	53.68
	28.24 ₪

20.96 ₪	תשלום קבוע	
0.00 ₪	תשלום עבור גודל חיבור בKVA (0x0)	
49.20 ₪	סה"כ לתשלום	לא כולל מע"מ



26/03/23 תאריך הפקה:
 22/03/23 תאריך קריאה נוכחית:
 23/02/23 תאריך קריאה קודמת:

שם דייר: מלונות דן - דירה 6742
שם אתר: בתי אלמוג (ישרוטל, מלונות דן, מלכת שבא)

לקוח/ה נכבד/ה, אנו מתכבדים להגיש את חישוב צריכת החשמל לתקופה 22/03/23 - 23/02/23:

מלונות דן - דירה 6742 - 21 - 00022538(0x0)

סוג תעריף	סוג צריכה	קריאה קודמת	קריאה נוכחית	סה"כ צריכה בקוט"ש	מחיר לקוט"ש בא"ג	סה"כ לתשלום
פרטי חשבון עבור תאריכים:		23/02/23	22/03/23			
999		54,076.08	54,129.76	53.68	52.61	28.24 ₪

סה"כ לדייר:

שיא ביקוש	סה"כ
3.01	53.68
	28.24 ₪

20.96 ₪	תשלום קבוע	
0.00 ₪	תשלום עבור גודל חיבור בKVA (0x0)	
49.20 ₪	סה"כ לתשלום	לא כולל מע"מ



26/03/23 תאריך הפקה:
 22/03/23 תאריך קריאה נוכחית:
 23/02/23 תאריך קריאה קודמת:

שם דייר: מלונות דן - דירה 6751
 שם אתר: בתי אלמוג (ישרוטל, מלונות דן, מלכת שבא)

לקוח/ה נכבד/ה, אנו מתכבדים להגיש את חישוב צריכת החשמל לתקופה 22/03/23 - 23/02/23:

מלונות דן - דירה 6751 - 20 - 00022538(0x0)

סוג תעריף	סוג צריכה	קריאה קודמת	קריאה נוכחית	סה"כ צריכה בקוט"ש	מחיר לקוט"ש בא"ג	סה"כ לתשלום
פרטי חשבון עבור תאריכים:		23/02/23	22/03/23			
999		60,396.00	60,515.12	119.12	52.61	62.67 ₪

סה"כ לדייר:

שיא ביקוש	סה"כ
2.99	119.12
	62.67 ₪

20.96 ₪	תשלום קבוע	
0.00 ₪	תשלום עבור גודל חיבור בKVA (0x0)	
83.63 ₪	סה"כ לתשלום	לא כולל מע"מ





26/03/23 תאריך הפקה:
 22/03/23 תאריך קריאה נוכחית:
 23/02/23 תאריך קריאה קודמת:

שם דייר: מלונות דן - דירה 6752
 שם אתר: בתי אלמוג (ישרוטל, מלונות דן, מלכת שבא)

לקוח/ה נכבד/ה, אנו מתכבדים להגיש את חישוב צריכת החשמל לתקופה 22/03/23 - 23/02/23:

מלונות דן - דירה 6752 - 20 - 00022538(0x0)

סוג תעריף	סוג צריכה	קריאה קודמת	קריאה נוכחית	סה"כ צריכה בקוט"ש	מחיר לקוט"ש בא"ג	סה"כ לתשלום
פרטי חשבון עבור תאריכים:		23/02/23	22/03/23			
999		60,396.00	60,515.12	119.12	52.61	62.67 ₪

סה"כ לדייר:

שיא ביקוש	סה"כ
2.99	119.12
	62.67 ₪

20.96 ₪	תשלום קבוע	
0.00 ₪	תשלום עבור גודל חיבור בKVA (0x0)	
83.63 ₪	סה"כ לתשלום	לא כולל מע"מ





26/03/23 תאריך הפקה:
 22/03/23 תאריך קריאה נוכחית:
 23/02/23 תאריך קריאה קודמת:

שם דייר: מלונות דן - דירה 6761
 שם אתר: בתי אלמוג (ישרוטל, מלונות דן, מלכת שבא)

לקוח/ה נכבד/ה, אנו מתכבדים להגיש את חישוב צריכת החשמל לתקופה 22/03/23 - 23/02/23:

מלונות דן - דירה 6761 - 19 - 00022538(0x0)

סה"כ לתשלום	מחיר לקוט"ש בא"ג	סה"כ צריכה בקוט"ש	קריאה נוכחית	קריאה קודמת	סוג צריכה	סוג תעריף
			22/03/23	23/02/23	פרטי חשבון עבור תאריכים:	
161.93 ₪	52.61	307.80	58,191.76	57,883.96		999

סה"כ לדייר:

שיא ביקוש	סה"כ
4.84	307.80
	161.93 ₪

20.96 ₪	תשלום קבוע	
0.00 ₪	תשלום עבור גודל חיבור בKVA (0x0)	
182.89 ₪	סה"כ לתשלום	לא כולל מע"מ



26/03/23 תאריך הפקה:
 22/03/23 תאריך קריאה נוכחית:
 23/02/23 תאריך קריאה קודמת:

שם דייר: מלונות דן - דירה 6762
שם אתר: בתי אלמוג (ישרוטל, מלונות דן, מלכת שבא)

לקוח/ה נכבד/ה, אנו מתכבדים להגיש את חישוב צריכת החשמל לתקופה 22/03/23 - 23/02/23:

מלונות דן - דירה 6762 - 19 - 00022538(0x0)

סה"כ לתשלום	מחיר לקוט"ש בא"ג	סה"כ צריכה בקוט"ש	קריאה נוכחית	קריאה קודמת	סוג צריכה	סוג תעריף
			22/03/23	23/02/23	פרטי חשבון עבור תאריכים:	
161.93 ₪	52.61	307.80	58,191.76	57,883.96		999

סה"כ לדייר:

שיא ביקוש	סה"כ
4.84	307.80
	161.93 ₪

20.96 ₪	תשלום קבוע	
0.00 ₪	תשלום עבור גודל חיבור בKVA (0x0)	
182.89 ₪	סה"כ לתשלום	לא כולל מע"מ



26/03/23 תאריך הפקה:
 22/03/23 תאריך קריאה נוכחית:
 23/02/23 תאריך קריאה קודמת:

שם דייר: מלונות דן - דירה 6771
 שם אתר: בתי אלמוג (ישרוטל, מלונות דן, מלכת שבא)

לקוח/ה נכבד/ה, אנו מתכבדים להגיש את חישוב צריכת החשמל לתקופה 22/03/23 - 23/02/23:

מלונות דן - דירה 6771 - 18 - 00022538(0x0)

סוג תעריף	סוג צריכה	קריאה קודמת	קריאה נוכחית	סה"כ צריכה בקוט"ש	מחיר לקוט"ש בא"ג	סה"כ לתשלום
			22/03/23	23/02/23	פרטי חשבון עבור תאריכים:	
999		55,099.77	55,241.77	141.99	52.61	74.70 ₪

סה"כ לדייר:

שיא ביקוש	סה"כ
3.91	141.99
	74.70 ₪

20.96 ₪	תשלום קבוע	
0.00 ₪	תשלום עבור גודל חיבור בKVA (0x0)	
95.66 ₪	סה"כ לתשלום	לא כולל מע"מ



26/03/23 תאריך הפקה:
 22/03/23 תאריך קריאה נוכחית:
 23/02/23 תאריך קריאה קודמת:

שם דייר: מלונות דן - דירה 6772
 שם אתר: בתי אלמוג (ישרוטל, מלונות דן, מלכת שבא)

לקוח/ה נכבד/ה, אנו מתכבדים להגיש את חישוב צריכת החשמל לתקופה 22/03/23 - 23/02/23:

מלונות דן - דירה 6772 - 18 - 00022538 (0x0)

סוג תעריף	סוג צריכה	קריאה קודמת	קריאה נוכחית	סה"כ צריכה בקוט"ש	מחיר לקוט"ש בא"ג	סה"כ לתשלום
פרטי חשבון עבור תאריכים:		23/02/23	22/03/23			
999		55,099.77	55,241.77	141.99	52.61	74.70 ₪

סה"כ לדייר:

שיא ביקוש	סה"כ
3.91	141.99
	74.70 ₪

20.96 ₪	תשלום קבוע	
0.00 ₪	תשלום עבור גודל חיבור בKVA (0x0)	
95.66 ₪	סה"כ לתשלום	לא כולל מע"מ

26/03/23 תאריך הפקה:
 22/03/23 תאריך קריאה נוכחית:
 23/02/23 תאריך קריאה קודמת:

שם דייר: מלונות דן - דירה 7501
 שם אתר: בתי אלמוג (ישרוטל, מלונות דן, מלכת שבא)

לקוח/ה נכבד/ה, אנו מתכבדים להגיש את חישוב צריכת החשמל לתקופה 22/03/23 - 23/02/23:

מלונות דן - דירה 7501 - 21 - 81005509(0x0)

סוג תעריף	סוג צריכה	קריאה קודמת	קריאה נוכחית	סה"כ צריכה בקוט"ש	מחיר לקוט"ש בא"ג	סה"כ לתשלום
פרטי חשבון עבור תאריכים:		23/02/23	22/03/23			
999		58,413.58	58,613.90	200.32	52.61	105.39 ₪

סה"כ לדייר:

שיא ביקוש	סה"כ
3.90	200.32
	105.39 ₪

20.96 ₪	תשלום קבוע	
0.00 ₪	תשלום עבור גודל חיבור בKVA (0x0)	
126.35 ₪	סה"כ לתשלום	לא כולל מע"מ



26/03/23 תאריך הפקה:
 22/03/23 תאריך קריאה נוכחית:
 23/02/23 תאריך קריאה קודמת:

שם דייר: מלונות דן - דירה 7502
 שם אתר: בתי אלמוג (ישרוטל, מלונות דן, מלכת שבא)

לקוח/ה נכבד/ה, אנו מתכבדים להגיש את חישוב צריכת החשמל לתקופה 22/03/23 - 23/02/23:

מלונות דן - דירה 7502 - 21 - 81005509(0x0)

סוג תעריף	סוג צריכה	קריאה קודמת	קריאה נוכחית	סה"כ צריכה בקוט"ש	מחיר לקוט"ש בא"ג	סה"כ לתשלום
פרטי חשבון עבור תאריכים:		23/02/23	22/03/23			
999		58,413.58	58,613.90	200.32	52.61	105.39 ₪

סה"כ לדייר:

שיא ביקוש	סה"כ
3.90	200.32
	105.39 ₪

20.96 ₪	תשלום קבוע	
0.00 ₪	תשלום עבור גודל חיבור בKVA (0x0)	
126.35 ₪	סה"כ לתשלום	לא כולל מע"מ



26/03/23 תאריך הפקה:
 22/03/23 תאריך קריאה נוכחית:
 23/02/23 תאריך קריאה קודמת:

שם דייר: מלונות דן - דירה 7505
 שם אתר: בתי אלמוג (ישרוטל, מלונות דן, מלכת שבא)

לקוח/ה נכבד/ה, אנו מתכבדים להגיש את חישוב צריכת החשמל לתקופה 22/03/23 - 23/02/23:

מלונות דן - דירה 7505 - 23 - 81005509(0x0)

סוג תעריף	סוג צריכה	קריאה קודמת	קריאה נוכחית	סה"כ צריכה בקוט"ש	מחיר לקוט"ש בא"ג	סה"כ לתשלום
פרטי חשבון עבור תאריכים:		23/02/23	22/03/23			
999		51,300.98	51,322.65	21.68	52.61	11.40 ₪

סה"כ לדייר:

שיא ביקוש	סה"כ
0.15	21.68
	11.40 ₪

לא כולל מע"מ	סה"כ לתשלום	תשלום קבוע	תשלום עבור גודל חיבור בKVA (0x0)
	32.36 ₪	20.96 ₪	0.00 ₪

התפלגות חיוב בש"ח לפי תעו"ז

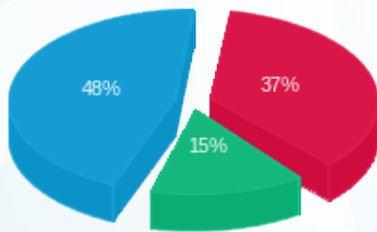

פסגה (₪ 4.26)
 גבע (₪ 1.71)
 שפל (₪ 5.43)

הסטוריית צריכה בקוט"ש

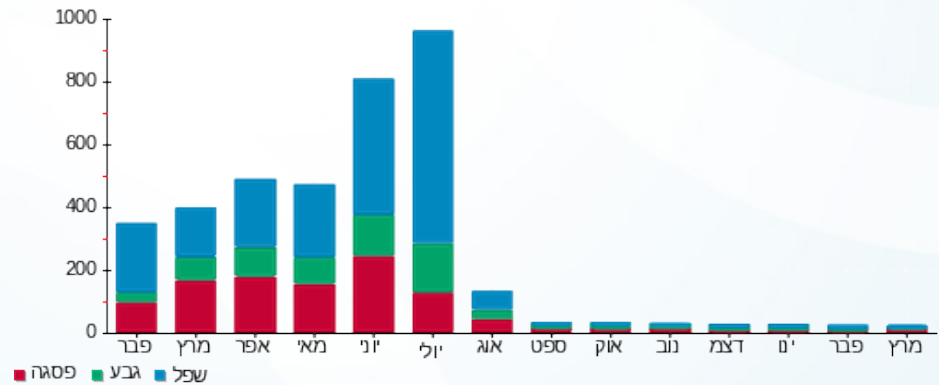

26/03/23 תאריך הפקה:
 22/03/23 תאריך קריאה נוכחית:
 23/02/23 תאריך קריאה קודמת:

שם דייר: מלונות דן - דירה 7506
 שם אתר: בתי אלמוג (ישרוטל, מלונות דן, מלכת שבא)

לקוח/ה נכבד/ה, אנו מתכבדים להגיש את חישוב צריכת החשמל לתקופה 22/03/23 - 23/02/23:

מלונות דן - דירה 7506 - 23 - 81005509(0x0)

סוג תעריף	סוג צריכה	קריאה קודמת	קריאה נוכחית	סה"כ צריכה בקוט"ש	מחיר לקוט"ש בא"ג	סה"כ לתשלום
פרטי חשבון עבור תאריכים:		23/02/23	22/03/23			
999		51,300.98	51,322.65	21.68	52.61	11.40 ₪

סה"כ לדייר:

שיא ביקוש	סה"כ
0.15	21.68
	11.40 ₪

תשלום קבוע	תשלום עבור גודל חיבור בKVA (0x0)	סה"כ לתשלום	לא כולל מע"מ
20.96 ₪	0.00 ₪	32.36 ₪	

התפלגות חיוב בש"ח לפי תעו"ז

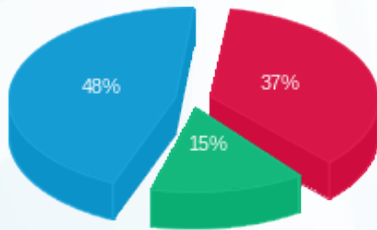

פסגה (4.26 ₪) ■
 גבע (1.71 ₪) ■
 שפל (5.43 ₪) ■

הסטוריית צריכה בקוט"ש

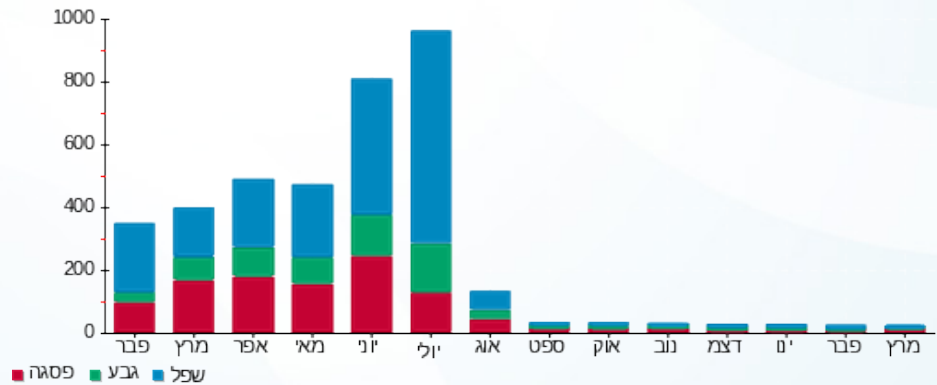



26/03/23 תאריך הפקה:
 22/03/23 תאריך קריאה נכחית:
 23/02/23 תאריך קריאה קודמת:

שם דייר: מלונות דן - דירה 7601
 שם אתר: בתי אלמוג (ישרוטל, מלונות דן, מלכת שבא)

לקוח/ה נכבד/ה, אנו מתכבדים להגיש את חישוב צריכת החשמל לתקופה 22/03/23 - 23/02/23:

מלונות דן - דירה 7601 - 13 - 81005509(0x0)

סוג תעריף	סוג צריכה	קריאה קודמת	קריאה נכחית	סה"כ צריכה בקוט"ש	מחיר לקוט"ש בא"ג	סה"כ לתשלום
פרטי חשבון עבור תאריכים:		23/02/23	22/03/23			
999		57,699.35	57,867.85	168.50	52.61	88.65 ₪

סה"כ לדייר:

שיא ביקוש	סה"כ
3.00	168.50
	88.65 ₪

20.96 ₪	תשלום קבוע	
0.00 ₪	תשלום עבור גודל חיבור בKVA (0x0)	
109.61 ₪	סה"כ לתשלום	לא כולל מע"מ





26/03/23 תאריך הפקה:
 22/03/23 תאריך קריאה נכחית:
 23/02/23 תאריך קריאה קודמת:

שם דייר: מלונות דן - דירה 7603
 שם אתר: בתי אלמוג (ישרוטל, מלונות דן, מלכת שבא)

לקוח/ה נכבד/ה, אנו מתכבדים להגיש את חישוב צריכת החשמל לתקופה 22/03/23 - 23/02/23:

מלונות דן - דירה 7603 - 14 - 81005509(0x0)

סוג תעריף	סוג צריכה	קריאה קודמת	קריאה נכחית	סה"כ צריכה בקוט"ש	מחיר לקוט"ש בא"ג	סה"כ לתשלום
פרטי חשבון עבור תאריכים:		23/02/23	22/03/23			
999		42,114.58	42,332.98	218.40	52.61	114.90 ₪

סה"כ לדייר:

שיא ביקוש	סה"כ
4.60	218.40
	114.90 ₪

20.96 ₪	תשלום קבוע	
0.00 ₪	תשלום עבור גודל חיבור בKVA (0x0)	
135.86 ₪	סה"כ לתשלום	לא כולל מע"מ





26/03/23 תאריך הפקה:
 22/03/23 תאריך קריאה נוכחית:
 23/02/23 תאריך קריאה קודמת:

שם דייר: מלונות דן - דירה 7604
 שם אתר: בתי אלמוג (ישרוטל, מלונות דן, מלכת שבא)

לקוח/ה נכבד/ה, אנו מתכבדים להגיש את חישוב צריכת החשמל לתקופה 22/03/23 - 23/02/23:

מלונות דן - דירה 7604 - 14 - 81005509(0x0)

סה"כ לתשלום	מחיר לקוט"ש בא"ג	סה"כ צריכה בקוט"ש	קריאה נוכחית	קריאה קודמת	סוג צריכה	סוג תעריף
			22/03/23	23/02/23	פרטי חשבון עבור תאריכים:	
114.90 ₪	52.61	218.40	42,332.98	42,114.58		999

סה"כ לדייר:

שיא ביקוש	סה"כ
4.60	218.40
	114.90 ₪

20.96 ₪	תשלום קבוע	
0.00 ₪	תשלום עבור גודל חיבור בKVA (0x0)	
135.86 ₪	סה"כ לתשלום	לא כולל מע"מ





26/03/23 תאריך הפקה:
 22/03/23 תאריך קריאה נוכחית:
 23/02/23 תאריך קריאה קודמת:

שם דייר: מלונות דן - דירה 7605
 שם אתר: בתי אלמוג (ישרוטל, מלונות דן, מלכת שבא)

לקוח/ה נכבד/ה, אנו מתכבדים להגיש את חישוב צריכת החשמל לתקופה 22/03/23 - 23/02/23:

מלונות דן - דירה 7605 - 15 - 81005509(0x0)

סוג תעריף	סוג צריכה	קריאה קודמת	קריאה נוכחית	סה"כ צריכה בקוט"ש	מחיר לקוט"ש בא"ג	סה"כ לתשלום
פרטי חשבון עבור תאריכים:		23/02/23	22/03/23			
999		48,265.98	48,503.65	237.67	52.61	125.04 ₪

סה"כ לדייר:

שיא ביקוש	סה"כ
3.55	237.67
	125.04 ₪

20.96 ₪	תשלום קבוע	
0.00 ₪	תשלום עבור גודל חיבור בKVA (0x0)	
146.00 ₪	סה"כ לתשלום	לא כולל מע"מ





26/03/23 תאריך הפקה:
 22/03/23 תאריך קריאה נוכחית:
 23/02/23 תאריך קריאה קודמת:

שם דייר: מלונות דן - דירה 7606
 שם אתר: בתי אלמוג (ישרוטל, מלונות דן, מלכת שבא)

לקוח/ה נכבד/ה, אנו מתכבדים להגיש את חישוב צריכת החשמל לתקופה 22/03/23 - 23/02/23:

מלונות דן - דירה 7606 - 15 - 81005509(0x0)

סוג תעריף	סוג צריכה	קריאה קודמת	קריאה נוכחית	סה"כ צריכה בקוט"ש	מחיר לקוט"ש בא"ג	סה"כ לתשלום
פרטי חשבון עבור תאריכים:		23/02/23	22/03/23			
999		48,265.98	48,503.65	237.67	52.61	125.04 ₪

סה"כ לדייר:

שיא ביקוש	סה"כ
3.55	237.67
	125.04 ₪

20.96 ₪	תשלום קבוע	
0.00 ₪	תשלום עבור גודל חיבור בKVA (0x0)	
146.00 ₪	סה"כ לתשלום	לא כולל מע"מ





26/03/23 תאריך הפקה:
 22/03/23 תאריך קריאה נוכחית:
 23/02/23 תאריך קריאה קודמת:

שם דייר: מלונות דן - דירה 7607
 שם אתר: בתי אלמוג (ישרוטל, מלונות דן, מלכת שבא)

לקוח/ה נכבד/ה, אנו מתכבדים להגיש את חישוב צריכת החשמל לתקופה 22/03/23 - 23/02/23:

מלונות דן - דירה 7607 - 16 - 81005509(0x0)

סוג תעריף	סוג צריכה	קריאה קודמת	קריאה נוכחית	סה"כ צריכה בקוט"ש	מחיר לקוט"ש בא"ג	סה"כ לתשלום
פרטי חשבון עבור תאריכים:		23/02/23	22/03/23			
999		49,600.18	49,703.05	102.88	52.61	54.12 ₪

סה"כ לדייר:

שיא ביקוש	סה"כ
3.25	102.88
	54.12 ₪

20.96 ₪	תשלום קבוע	
0.00 ₪	תשלום עבור גודל חיבור בKVA (0x0)	
75.08 ₪	סה"כ לתשלום	לא כולל מע"מ





26/03/23 תאריך הפקה:
 22/03/23 תאריך קריאה נוכחית:
 23/02/23 תאריך קריאה קודמת:

שם דייר: מלונות דן - דירה 7608
 שם אתר: בתי אלמוג (ישרוטל, מלונות דן, מלכת שבא)

לקוח/ה נכבד/ה, אנו מתכבדים להגיש את חישוב צריכת החשמל לתקופה 22/03/23 - 23/02/23:

מלונות דן - דירה 7608 - 16 - 81005509(0x0)

סוג תעריף	סוג צריכה	קריאה קודמת	קריאה נוכחית	סה"כ צריכה בקוט"ש	מחיר לקוט"ש בא"ג	סה"כ לתשלום
פרטי חשבון עבור תאריכים:		23/02/23	22/03/23			
999		49,600.18	49,703.05	102.88	52.61	54.12 ₪

סה"כ לדייר:

שיא ביקוש	סה"כ
3.25	102.88
	54.12 ₪

20.96 ₪	תשלום קבוע	
0.00 ₪	תשלום עבור גודל חיבור בKVA (0x0)	
75.08 ₪	סה"כ לתשלום	לא כולל מע"מ





26/03/23 תאריך הפקה:
 22/03/23 תאריך קריאה נוכחית:
 23/02/23 תאריך קריאה קודמת:

שם דייר: מלונות דן - דירה 7609
 שם אתר: בתי אלמוג (ישרוטל, מלונות דן, מלכת שבא)

לקוח/ה נכבד/ה, אנו מתכבדים להגיש את חישוב צריכת החשמל לתקופה 22/03/23 - 23/02/23:

מלונות דן - דירה 7609 - 17 - 81005509(0x0)

סה"כ לתשלום	מחיר לקוט"ש בא"ג	סה"כ צריכה בקוט"ש	קריאה נוכחית	קריאה קודמת	סוג צריכה	סוג תעריף
			22/03/23	23/02/23	פרטי חשבון עבור תאריכים:	
₪ 135.77	52.61	258.07	46,492.70	46,234.63		999

סה"כ לדייר:

שיא ביקוש	סה"כ
4.05	258.07
	₪ 135.77

₪ 20.96	תשלום קבוע	
₪ 0.00	תשלום עבור גודל חיבור בKVA (0x0)	
₪ 156.73	סה"כ לתשלום	לא כולל מע"מ



26/03/23 תאריך הפקה:
 22/03/23 תאריך קריאה נוכחית:
 23/02/23 תאריך קריאה קודמת:

שם דייר: מלונות דן - דירה 7610
 שם אתר: בתי אלמוג (ישרוטל, מלונות דן, מלכת שבא)

לקוח/ה נכבד/ה, אנו מתכבדים להגיש את חישוב צריכת החשמל לתקופה 22/03/23 - 23/02/23:

מלונות דן - דירה 7610 - 17 - 81005509(0x0)

סוג תעריף	סוג צריכה	קריאה קודמת	קריאה נוכחית	סה"כ צריכה בקוט"ש	מחיר לקוט"ש בא"ג	סה"כ לתשלום
פרטי חשבון עבור תאריכים:		23/02/23	22/03/23			
999		46,234.63	46,492.70	258.07	52.61	135.77 ₪

סה"כ לדייר:

שיא ביקוש	סה"כ
4.05	258.07
	135.77 ₪

20.96 ₪	תשלום קבוע	
0.00 ₪	תשלום עבור גודל חיבור בKVA (0x0)	
156.73 ₪	סה"כ לתשלום	לא כולל מע"מ



26/03/23 תאריך הפקה:
 22/03/23 תאריך קריאה נוכחית:
 23/02/23 תאריך קריאה קודמת:

שם דייר: מלונות דן - דירה 9404
 שם אתר: בתי אלמוג (ישרוטל, מלונות דן, מלכת שבא)

לקוח/ה נכבד/ה, אנו מתכבדים להגיש את חישוב צריכת החשמל לתקופה 22/03/23 - 23/02/23:

מלונות דן - דירה 9404 - 25 - 13080926(0x0)

סוג תעריף	סוג צריכה	קריאה קודמת	קריאה נוכחית	סה"כ צריכה בקוט"ש	מחיר לקוט"ש בא"ג	סה"כ לתשלום
			22/03/23	23/02/23	פרטי חשבון עבור תאריכים:	
999		17,858.50	18,031.85	173.35	52.61	91.20 ₪

סה"כ לדייר:

שיא ביקוש	סה"כ
3.66	173.35
	91.20 ₪

20.96 ₪	תשלום קבוע	
0.00 ₪	תשלום עבור גודל חיבור בKVA (0x0)	
112.16 ₪	סה"כ לתשלום	לא כולל מע"מ





26/03/23 תאריך הפקה:
 22/03/23 תאריך קריאה נוכחית:
 23/02/23 תאריך קריאה קודמת:

שם דייר: מלונות דן - דירה 9711
 שם אתר: בתי אלמוג (ישרוטל, מלונות דן, מלכת שבא)

לקוח/ה נכבד/ה, אנו מתכבדים להגיש את חישוב צריכת החשמל לתקופה 22/03/23 - 23/02/23:

מלונות דן - דירה 9711 - 11 - 13170741(0x0)

סה"כ לתשלום	מחיר לקוט"ש בא"ג	סה"כ צריכה בקוט"ש	קריאה נוכחית	קריאה קודמת	סוג צריכה	סוג תעריף
			22/03/23	23/02/23	פרטי חשבון עבור תאריכים:	
₪ 37.01	52.61	70.35	21,445.35	21,375.00		999

ציבורי

סה"כ לתשלום	הערה
₪ 33.89	ציבורי

סה"כ לדייר:

שיא ביקוש	סה"כ
3.87	70.35
	₪ 70.90

₪ 20.96	תשלום קבוע	
₪ 0.00	תשלום עבור גודל חיבור בKVA (0x0)	
₪ 91.86	סה"כ לתשלום	לא כולל מע"מ





26/03/23 תאריך הפקה:
 22/03/23 תאריך קריאה נוכחית:
 23/02/23 תאריך קריאה קודמת:

שם דייר: מלונות דן - דירה 9712
 שם אתר: בתי אלמוג (ישרוטל, מלונות דן, מלכת שבא)

לקוח/ה נכבד/ה, אנו מתכבדים להגיש את חישוב צריכת החשמל לתקופה 22/03/23 - 23/02/23:

מלונות דן - דירה 9712 - 12 - 13170741(0x0)

סה"כ לתשלום	מחיר לקוט"ש בא"ג	סה"כ צריכה בקוט"ש	קריאה נוכחית	קריאה קודמת	סוג צריכה	סוג תעריף
			22/03/23	23/02/23	פרטי חשבון עבור תאריכים:	
₪ 75.15	52.61	142.85	41,616.95	41,474.10		999

סה"כ לדייר:

שיא ביקוש	סה"כ
4.36	142.85
	₪ 75.15

₪ 20.96	תשלום קבוע	
₪ 0.00	תשלום עבור גודל חיבור בKVA (0x0)	
₪ 96.11	סה"כ לתשלום	לא כולל מע"מ

