



27/03/23

תאריך הפקה:

28/02/23

תאריך קריאה נוכחית:

01/02/23

תאריך קריאה קודמת:

שם דייר: לורד קיטש
שם אתר: קבוצת הנגב חנויות

לקוח/ה נכבד/ה, אנו מתכבדים להגיש את חישוב צריכת החשמל לתקופה 01/02/23 - 28/02/23:

לורד קיטש - 1 - 13127896(3x40)

סוג תעריף	סוג צריכה	קריאה קודמת	קריאה נוכחית	סה"כ צריכה בקוט"ש	מחיר לקוט"ש בא"ג	סה"כ לתשלום
פרטי חשבון עבור תאריכים:						
777	פסגה	01/02/23	28/02/23	233.60	90.04	210.33 ₪
778	גבע	14,391.90	14,409.00	17.10	48.24	8.25 ₪
779	שפל	15,613.50	15,955.40	341.90	38.63	132.08 ₪

סה"כ לדיר:

פסגה	גבע	שפל	סה"כ	שיא ביקוש
233.60	17.10	341.90	592.60	
210.33 ₪	8.25 ₪	132.08 ₪	350.66 ₪	

סה"כ צריכה

סה"כ לתשלום

210.98 ₪	תשלום קבוע	
7.18 ₪	תשלום עבור גודל חיבור בKVA (3x40)	
568.82 ₪	סה"כ לתשלום	לא כולל מע"מ

התפלגות חיוב בש"ח לפי תע"ז

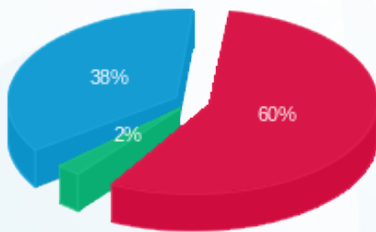

- פסגה (210.33 ₪) - 60%
- גבע (8.25 ₪) - 38%
- שפל (132.08 ₪) - 2%

הסטוריית צריכה בקוט"ש

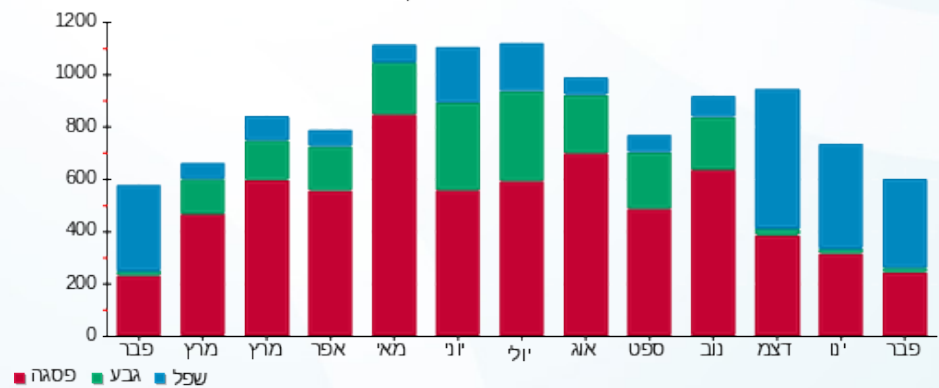

- פסגה
- גבע
- שפל

