



27/03/23 תאריך הפקה:
 28/02/23 תאריך קריאה נוכחית:
 01/02/23 תאריך קריאה קודמת:

שם דייר: ריבר
 שם אתר: קבוצת הנגב חנויות

לקוח/ה נכבד/ה, אנו מתכבדים להגיש את חישוב צריכת החשמל לתקופה 01/02/23 - 28/02/23:

ריבר - 8 - 81021309(3x25)

סוג תעריף	סוג צריכה	קריאה קודמת	קריאה נוכחית	סה"כ צריכה בקוט"ש	מחיר לקוט"ש בא"ג	סה"כ לתשלום
פרטי חשבון עבור תאריכים:						
777	פסגה	01/02/23	28/02/23	76.81	90.04	69.16 ₪
778	גבע	4,158.52	4,187.60	29.08	48.24	14.03 ₪
779	שפל	12,275.53	12,527.01	251.48	38.63	97.15 ₪

סה"כ לדייר:

פסגה	גבע	שפל	סה"כ	שיא ביקוש
76.81	29.08	251.48	357.36	1.74
₪ 69.16	₪ 14.03	₪ 97.15	₪ 180.33	

סה"כ צריכה
 סה"כ לתשלום

210.98 ₪	תשלום קבוע	
4.49 ₪	תשלום עבור גודל חיבור בKVA (3x25)	
395.80 ₪	סה"כ לתשלום	לא כולל מע"מ

התפלגות חיוב בש"ח לפי תעו"ז

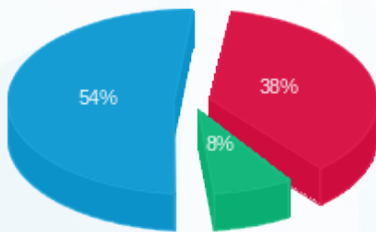

פסגה (₪ 69.16) ■
 גבע (₪ 14.03) ■
 שפל (₪ 97.15) ■

הסטוריית צריכה בקוט"ש

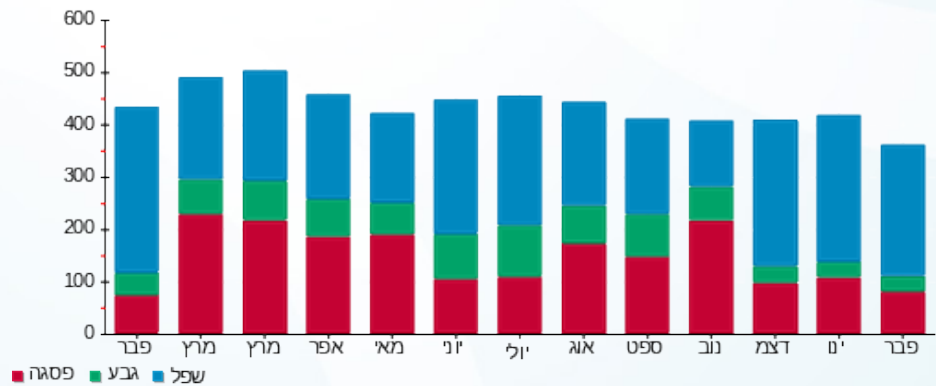

פסגה ■ גבע ■ שפל

