



30/03/23

תאריך הפקדה:

שם דייר: בן שלום קומה 3
שם אתר: מגדל 11 גבעת שמואל

26/03/23

תאריך קריאה נוכחית:

27/02/23

תאריך קריאה קודמת:

לקוח/ה נכבד/ה, אנו מתכבדים להגיש את חישוב צריכת החשמל לתקופה 26/03/23 - 27/02/23:

בן שלום קומה 3 - 2 - 20056320(3x32)

סוג תעריף	סוג צריכה	קריאה קודמת	קריאה נוכחית	סה"כ צריכה בקוט"ש	מחיר לקוט"ש בא"ג	סה"כ לתשלום
פרטי חשבון עבור תאריכים:						
777	פסגה	27/02/23	28/02/23	8.15	90.04	7.34 ₪
778	גבע	882.90	884.70	1.80	48.24	0.87 ₪
779	שפל	4,751.95	4,812.75	60.80	38.63	23.49 ₪
פרטי חשבון עבור תאריכים:						
777	פסגה	6,199.40	6,885.70	686.30	44.17	303.14 ₪
778	גבע	884.70	932.00	47.30	47.25	22.35 ₪
779	שפל	4,812.75	4,912.15	99.40	39.55	39.31 ₪

סה"כ לדייר:

פסגה	גבע	שפל	סה"כ	שיא ביקוש
694.45	49.10	160.20	903.75	9.93
₪ 310.48	₪ 23.22	₪ 62.80	₪ 396.49	

סה"כ צריכה
סה"כ לתשלום

45.00 ₪	<p>תשלום קבוע</p> <p>תשלום עבור גודל חיבור בKVA (3x32)</p> <p>סה"כ</p> <p>מע"מ 17.00%</p>	<p>סה"כ לתשלום</p>
5.74 ₪		
447.24 ₪		
76.03 ₪		
523.27 ₪	כולל מע"מ	

התפלגות חיוב בש"ח לפי תע"ז

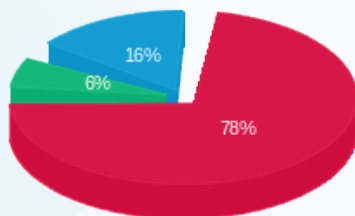

פסגה (₪ 310.48) 78%
גבע (₪ 23.22) 6%
שפל (₪ 62.80) 16%

הסטוריית צריכה בקוט"ש

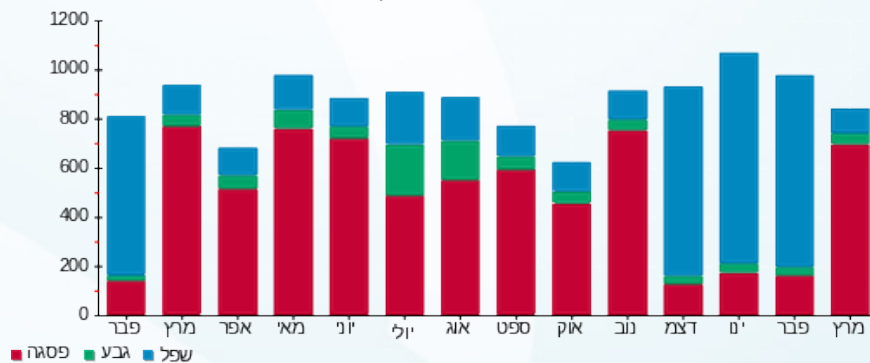



30/03/23

תאריך הפקה:

26/03/23

תאריך קריאה נוכחית:

27/02/23

תאריך קריאה קודמת:

שם דייר: גרוסמן קומה 3
שם אתר: מגדל 11 גבעת שמואל

לקוח/ה נכבד/ה, אנו מתכבדים להגיש את חישוב צריכת החשמל לתקופה 26/03/23 - 27/02/23:

גרוסמן - 1 - 20056320(3x25)

סוג תעריף	סוג צריכה	קריאה קודמת	קריאה נוכחית	סה"כ צריכה בקוט"ש	מחיר לקוט"ש בא"ג	סה"כ לתשלום
פרטי חשבון עבור תאריכים:						
777	פסגה	27/02/23	28/02/23	1.75	90.04	1.58 ₪
778	גבע	686.30	695.15	8.85	48.24	4.27 ₪
779	שפל	1,920.25	1,942.85	22.60	38.63	8.73 ₪
פרטי חשבון עבור תאריכים:						
777	פסגה	01/03/23	26/03/23	335.40	44.17	148.15 ₪
778	גבע	695.15	705.75	10.60	47.25	5.01 ₪
779	שפל	1,942.85	1,970.30	27.45	39.55	10.86 ₪

סה"כ לדייר:

פסגה	גבע	שפל	סה"כ	שיא ביקוש
337.15	19.45	50.05	406.65	10.48
149.72 ₪	9.28 ₪	19.59 ₪	178.59 ₪	

סה"כ צריכה
סה"כ לתשלום

45.00 ₪	תשלום קבוע תשלום עבור גודל חיבור בKVA (3x25) סה"כ מע"מ 17.00%	סה"כ לתשלום
4.49 ₪		
228.07 ₪		
38.77 ₪		
266.84 ₪	כולל מע"מ	

התפלגות חיוב בש"ח לפי תע"ז

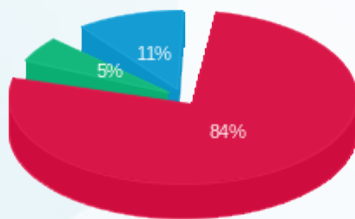

פסגה (149.72 ₪)
גבע (9.28 ₪)
שפל (19.59 ₪)

הסטוריית צריכה בקוט"ש

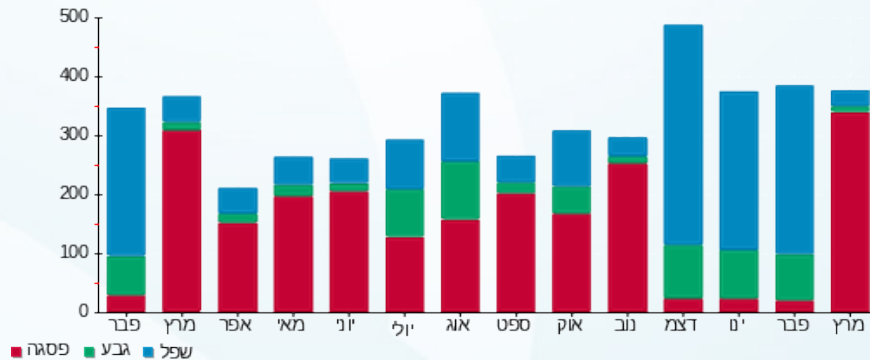



30/03/23

תאריך הפקדה:

שם דייר: הבית קומה 3
שם אתר: מגדל 11 גבעת שמואל

26/03/23

תאריך קריאה נוכחית:

27/02/23

תאריך קריאה קודמת:

לקוח/ה נכבד/ה, אנו מתכבדים להגיש את חישוב צריכת החשמל לתקופה 26/03/23 - 27/02/23:

הבית קומה 3 - 4 - 20056320(3x25)

סוג תעריף	סוג צריכה	קריאה קודמת	קריאה נוכחית	סה"כ צריכה בקוט"ש	מחיר לקוט"ש בא"ג	סה"כ לתשלום
פרטי חשבון עבור תאריכים:						
777	פסגה	27/02/23	28/02/23	3.10	90.04	2.79 ₪
778	גבע	413.05	413.60	0.55	48.24	0.27 ₪
779	שפל	1,083.40	1,090.25	6.85	38.63	2.65 ₪
פרטי חשבון עבור תאריכים:						
777	פסגה	01/03/23	26/03/23	95.95	44.17	42.38 ₪
778	גבע	413.60	441.65	28.05	47.25	13.25 ₪
779	שפל	1,090.25	1,112.95	22.70	39.55	8.98 ₪

סה"כ לדייר:

פסגה	גבע	שפל	סה"כ	שיא ביקוש
99.05	28.60	29.55	157.20	2.08
₪ 45.17	₪ 13.52	₪ 11.62	₪ 70.32	

סה"כ צריכה
סה"כ לתשלום

45.00 ₪	<p>תשלום קבוע</p> <p>תשלום עבור גודל חיבור בKVA (3x25)</p> <p>סה"כ</p> <p>מע"מ 17.00%</p>	<p>סה"כ לתשלום</p>
4.49 ₪		
119.80 ₪		
20.37 ₪		
140.17 ₪		<p>כולל מע"מ</p>

התפלגות חיוב בש"ח לפי תעו"ז

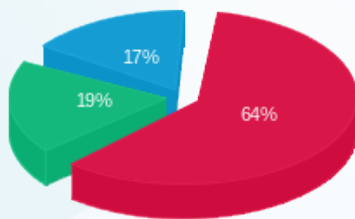

פסגה (45.17 ₪)
גבע (13.52 ₪)
שפל (11.62 ₪)

הסטוריית צריכה בקוט"ש

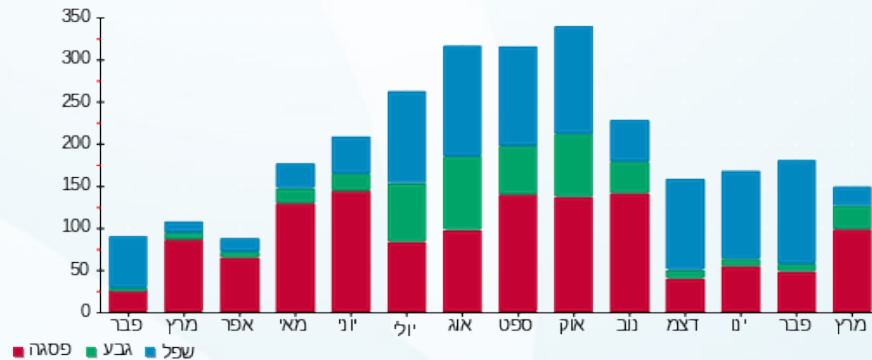



30/03/23

תאריך הפקה:

26/03/23

תאריך קריאה נוכחית:

27/02/23

תאריך קריאה קודמת:

שם דייר: קדמה קומה 3
שם אתר: מגדל 11 גבעת שמואל

לקוח/ה נכבד/ה, אנו מתכבדים להגיש את חישוב צריכת החשמל לתקופה 26/03/23 - 27/02/23:

קדמה קומה 3 - 3 - 20056320(3x32)

סוג תעריף	סוג צריכה	קריאה קודמת	קריאה נוכחית	סה"כ צריכה בקוט"ש	מחיר לקוט"ש בא"ג	סה"כ לתשלום
פרטי חשבון עבור תאריכים:						
777	פסגה	27/02/23	28/02/23	12.20	90.04	10.98 ₪
778	גבע	1,008.80	1,009.90	1.10	48.24	0.53 ₪
779	שפל	3,661.75	3,704.85	43.10	38.63	16.65 ₪
פרטי חשבון עבור תאריכים:						
777	פסגה	01/03/23	26/03/23	435.95	44.17	192.56 ₪
778	גבע	1,009.90	1,049.10	39.20	47.25	18.52 ₪
779	שפל	3,704.85	3,796.30	91.45	39.55	36.17 ₪

סה"כ לדייר:

פסגה	גבע	שפל	סה"כ	שיא ביקוש
448.15	40.30	134.55	623.00	6.82
₪ 203.54	₪ 19.05	₪ 52.82	₪ 275.41	

סה"כ צריכה
סה"כ לתשלום

45.00 ₪	<p>תשלום קבוע</p> <p>תשלום עבור גודל חיבור בKVA (3x32)</p> <p>סה"כ</p> <p>מע"מ 17.00%</p>	<p>סה"כ לתשלום</p>
5.74 ₪		
326.16 ₪		
55.45 ₪		
381.60 ₪		<p>כולל מע"מ</p>

התפלגות חיוב בש"ח לפי תע"ז

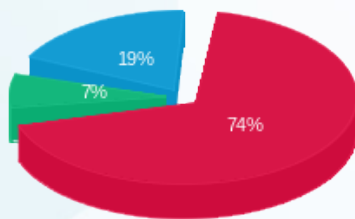

פסגה (203.54 ₪)
גבע (19.05 ₪)
שפל (52.82 ₪)

הסטוריית צריכה בקוט"ש

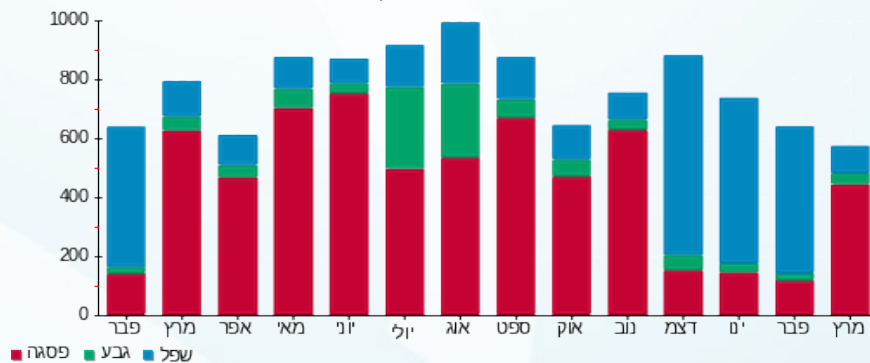



30/03/23 תאריך הפקה:
 26/03/23 תאריך קריאה נוכחית:
 27/02/23 תאריך קריאה קודמת:

שם דייר: קומה 1 רמות
 שם אתר: מגדל 11 גבעת שמואל

לקוח/ה נכבד/ה, אנו מתכבדים להגיש את חישוב צריכת החשמל לתקופה **26/03/23 - 27/02/23**:

קומה 1 חיוני - 2 - 00021744(3x150)

סוג תעריף	סוג צריכה	קריאה קודמת	קריאה נוכחית	סה"כ צריכה בקוט"ש	מחיר לקוט"ש בא"ג	סה"כ לתשלום
פרטי חשבון עבור תאריכים:						
		27/02/23	28/02/23			
777	פסגה	106,992.29	107,016.79	24.51	90.04	22.07 ₪
778	גבע	43,111.01	43,116.82	5.81	48.24	2.80 ₪
779	שפל	123,193.00	123,268.96	75.96	38.63	29.34 ₪
פרטי חשבון עבור תאריכים:						
		01/03/23	26/03/23			
777	פסגה	107,016.79	107,715.03	698.23	44.17	308.41 ₪
778	גבע	43,116.82	43,294.54	177.71	47.25	83.97 ₪
779	שפל	123,268.96	123,661.61	392.65	39.55	155.29 ₪

קומה 1 ב. חיוני - 2 - 00021920(0x0)

סוג תעריף	סוג צריכה	קריאה קודמת	קריאה נוכחית	סה"כ צריכה בקוט"ש	מחיר לקוט"ש בא"ג	סה"כ לתשלום
פרטי חשבון עבור תאריכים:						
		27/02/23	28/02/23			
777	פסגה	262,859.25	262,889.23	29.99	90.04	27.00 ₪
778	גבע	143,602.45	143,606.41	3.95	48.24	1.91 ₪
779	שפל	187,852.55	187,919.70	67.15	38.63	25.94 ₪
פרטי חשבון עבור תאריכים:						
		01/03/23	26/03/23			
777	פסגה	262,889.23	263,673.04	783.81	44.17	346.21 ₪
778	גבע	143,606.41	143,746.78	140.37	47.25	66.33 ₪
779	שפל	187,919.70	188,155.66	235.96	39.55	93.32 ₪

סה"כ לדייר:

פסגה	גבע	שפל	סה"כ	שיא ביקוש
1,536.53	327.85	771.72	2,636.10	11.54
703.68 ₪	155.00 ₪	303.90 ₪	1,162.58 ₪	

סה"כ צריכה
 סה"כ לתשלום





45.00 ₪	תשלום קבוע	
26.92 ₪	תשלום עבור גודל חיבור ב-KVA (3x150)	
1,234.50 ₪	סה"כ	
209.87 ₪	מע"מ 17.00%	
1,444.37 ₪	סה"כ לתשלום	כולל מע"מ

התפלגות חיוב בש"ח לפי תעו"ז

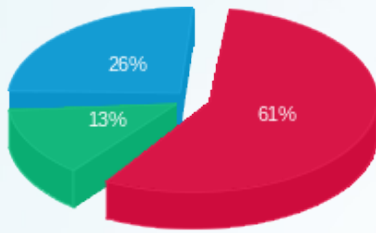

- פסגה (703.68 ₪)
- גבע (155.00 ₪)
- שפל (303.90 ₪)

הסטוריית צריכה בקוט"ש

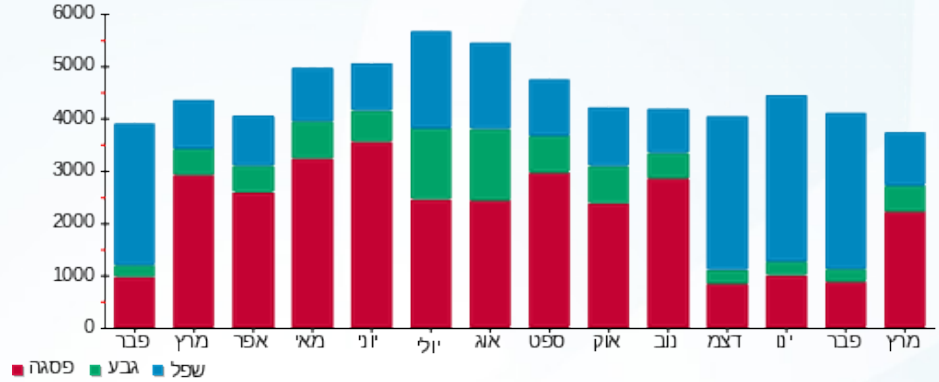



30/03/23 תאריך הפקה:
 26/03/23 תאריך קריאה נוכחית:
 27/02/23 תאריך קריאה קודמת:

שם דייר: קומה 3
שם אתר: מגדל 11 גבעת שמואל

לקוח/ה נכבד/ה, אנו מתכבדים להגיש את חישוב צריכת החשמל לתקופה 26/03/23 - 27/02/23:

קומה 3 חיוני - 4 - 00021744 (3x100)

סוג תעריף	סוג צריכה	קריאה קודמת	קריאה נוכחית	סה"כ צריכה בקוט"ש	מחיר לקוט"ש בא"ג	סה"כ לתשלום
פרטי חשבון עבור תאריכים:						
777	פסגה	27/02/23	28/02/23	22.51	90.04	20.27 ₪
778	גבע	44,175.75	44,187.40	11.65	48.24	5.62 ₪
779	שפל	132,475.09	132,560.47	85.38	38.63	32.98 ₪
פרטי חשבון עבור תאריכים:						
777	פסגה	126,526.48	127,498.73	972.25	44.17	429.44 ₪
778	גבע	44,187.40	44,312.73	125.33	47.25	59.22 ₪
779	שפל	132,560.47	132,819.14	258.67	39.55	102.30 ₪

קומה 3 ב. חיוני - 4 - 00021920 (0x0)

סוג תעריף	סוג צריכה	קריאה קודמת	קריאה נוכחית	סה"כ צריכה בקוט"ש	מחיר לקוט"ש בא"ג	סה"כ לתשלום
פרטי חשבון עבור תאריכים:						
777	פסגה	27/02/23	28/02/23	11.12	90.04	10.02 ₪
778	גבע	147,505.32	147,507.81	2.49	48.24	1.20 ₪
779	שפל	174,333.97	174,402.55	68.58	38.63	26.49 ₪
פרטי חשבון עבור תאריכים:						
777	פסגה	295,948.68	296,697.69	749.01	44.17	330.84 ₪
778	גבע	147,507.81	147,579.68	71.86	47.25	33.96 ₪
779	שפל	174,402.55	174,562.07	159.52	39.55	63.09 ₪

סה"כ לדייר:

פסגה	גבע	שפל	סה"כ	שיא ביקוש
1,754.90	211.35	572.14	2,538.38	14.70
790.57 ₪	100.00 ₪	224.87 ₪	1,115.43 ₪	

סה"כ צריכה
סה"כ לתשלום





45.00 ₪	תשלום קבוע תשלום עבור גודל חיבור בKVA (3x100) סה"כ מע"מ 17.00%	
17.94 ₪		
1,178.38 ₪		
200.32 ₪		
1,378.70 ₪	סה"כ לתשלום	כולל מע"מ

התפלגות חיוב בש"ח לפי תעו"ז

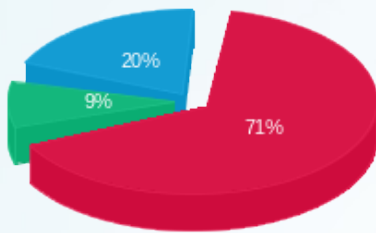

■ פסגה (790.57 ₪)
■ גבע (100.0006 ₪)
■ שפל (224.87 ₪)

הסטוריית צריכה בקוט"ש

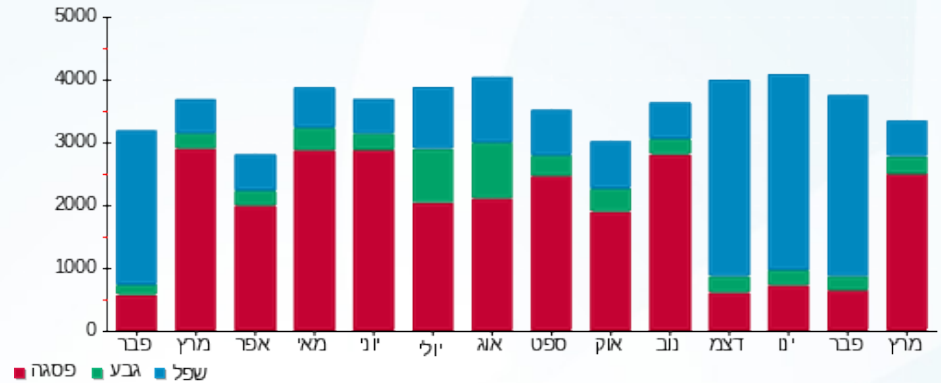



30/03/23

תאריך הפקה:

26/03/23

תאריך קריאה נוכחית:

27/02/23

תאריך קריאה קודמת:

שם דייר: קומה 4
שם אתר: מגדל 11 גבעת שמואל

לקוח/ה נכבד/ה, אנו מתכבדים להגיש את חישוב צריכת החשמל לתקופה 26/03/23 - 27/02/23:

קומה 4/2 חיוני - 5 - (0x0)00021744

סוג תעריף	סוג צריכה	קריאה קודמת	קריאה נוכחית	סה"כ צריכה בקוט"ש	מחיר לקוט"ש בא"ג	סה"כ לתשלום
פרטי חשבון עבור תאריכים:						
777	פסגה	27/02/23	28/02/23	1.05	90.04	0.94 ₪
778	גבע	22,984.28	22,984.64	0.36	48.24	0.17 ₪
779	שפל	62,457.51	62,460.40	2.90	38.63	1.12 ₪
פרטי חשבון עבור תאריכים:						
777	פסגה	62,548.34	62,570.90	22.56	44.17	9.97 ₪
778	גבע	22,984.64	22,994.17	9.53	47.25	4.50 ₪
779	שפל	62,460.40	62,484.42	24.01	39.55	9.50 ₪

קומה 4/1 חיוני - 6 - (0x0)00021744

סוג תעריף	סוג צריכה	קריאה קודמת	קריאה נוכחית	סה"כ צריכה בקוט"ש	מחיר לקוט"ש בא"ג	סה"כ לתשלום
פרטי חשבון עבור תאריכים:						
777	פסגה	49,434.24	49,469.26	35.02	90.04	31.53 ₪
778	גבע	20,772.38	20,782.62	10.24	48.24	4.94 ₪
779	שפל	62,768.93	62,864.38	95.45	38.63	36.87 ₪
פרטי חשבון עבור תאריכים:						
777	פסגה	49,469.26	50,367.57	898.31	44.17	396.78 ₪
778	גבע	20,782.62	21,004.74	222.12	47.25	104.95 ₪
779	שפל	62,864.38	63,364.17	499.79	39.55	197.67 ₪

קומה 4/2 ב. חיוני - 5 - (0x0)00021920

סוג תעריף	סוג צריכה	קריאה קודמת	קריאה נוכחית	סה"כ צריכה בקוט"ש	מחיר לקוט"ש בא"ג	סה"כ לתשלום
פרטי חשבון עבור תאריכים:						
777	פסגה	121,925.73	121,929.58	3.85	90.04	3.47 ₪
778	גבע	61,407.08	61,408.29	1.21	48.24	0.58 ₪
779	שפל	65,322.23	65,332.82	10.59	38.63	4.09 ₪
פרטי חשבון עבור תאריכים:						
		01/03/23	26/03/23			





קומה 4/2 ב. חיוני - 5 - 00021920(0x0)

סוג תעריף	סוג צריכה	קריאה קודמת	קריאה נוכחית	סה"כ צריכה בקוט"ש	מחיר לקוט"ש בא"ג	סה"כ לתשלום
777	פסגה	121,929.58	122,017.10	87.52	44.17	38.66 ₪
778	גבע	61,408.29	61,439.64	31.35	47.25	14.81 ₪
779	שפל	65,332.82	65,406.07	73.25	39.55	28.97 ₪

קומה 4/1 ב. חיוני - 6 - 00021920(0x0)

סוג תעריף	סוג צריכה	קריאה קודמת	קריאה נוכחית	סה"כ צריכה בקוט"ש	מחיר לקוט"ש בא"ג	סה"כ לתשלום
פרטי חשבון עבור תאריכים:						
		27/02/23	28/02/23			
777	פסגה	199,062.58	199,133.16	70.58	90.04	63.55 ₪
778	גבע	107,244.63	107,258.57	13.94	48.24	6.72 ₪
779	שפל	133,833.28	133,957.79	124.51	38.63	48.10 ₪
פרטי חשבון עבור תאריכים:						
		01/03/23	26/03/23			
777	פסגה	199,133.16	200,721.02	1,587.85	44.17	701.36 ₪
778	גבע	107,258.57	107,537.01	278.44	47.25	131.56 ₪
779	שפל	133,957.79	134,268.31	310.52	39.55	122.81 ₪

סה"כ לדירה:

פסגה	גבע	שפל	סה"כ	שיא ביקוש
2,706.74	567.19	1,141.03	4,414.96	16.80
1,246.25 ₪	268.25 ₪	449.13 ₪	1,963.63 ₪	

סה"כ צריכה
סה"כ לתשלום

45.00 ₪	<p>תשלום קבוע</p> <p>תשלום עבור גודל חיבור בKVA (0x0)</p> <p>סה"כ</p> <p>מע"מ 17.00%</p>	
0.00 ₪		
2,008.63 ₪		
341.47 ₪		
2,350.10 ₪	סה"כ לתשלום	כולל מע"מ

התפלגות חיוב בש"ח לפי תעו"ז

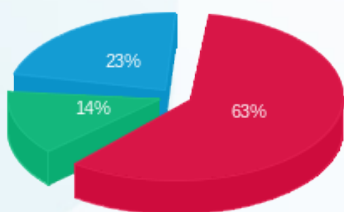

פסגה (1,246.25 ₪)
גבע (268.25 ₪)
שפל (449.13 ₪)

הסטוריית צריכה בקוט"ש

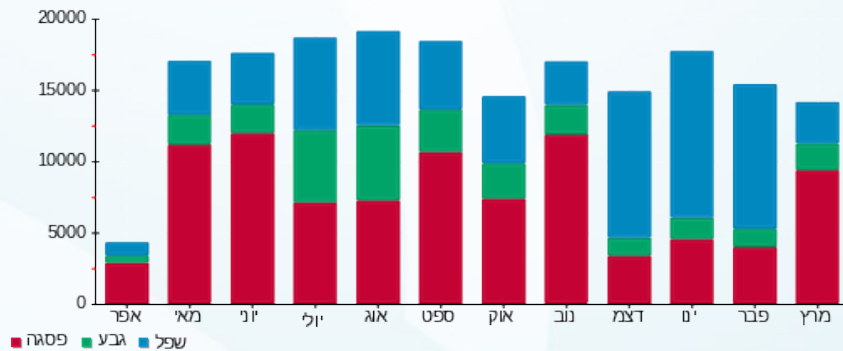



30/03/23 תאריך הפקה:
 26/03/23 תאריך קריאה נוכחית:
 27/02/23 תאריך קריאה קודמת:

שם דייר: קומה 5 רמות
שם אתר: מגדל 11 גבעת שמואל

לקוח/ה נכבד/ה, אנו מתכבדים להגיש את חישוב צריכת החשמל לתקופה 26/03/23 - 27/02/23:

קומה 5 חיוני - 7 - 00021744(3x100)

סוג תעריף	סוג צריכה	קריאה קודמת	קריאה נוכחית	סה"כ צריכה בקוט"ש	מחיר לקוט"ש בא"ג	סה"כ לתשלום
פרטי חשבון עבור תאריכים:						
		27/02/23	28/02/23			
777	פסגה	117,190.77	117,208.77	18.00	90.04	16.20 ₪
778	גבע	46,846.03	46,848.90	2.87	48.24	1.38 ₪
779	שפל	138,874.94	138,911.39	36.45	38.63	14.08 ₪
פרטי חשבון עבור תאריכים:						
		01/03/23	26/03/23			
777	פסגה	117,208.77	117,552.47	343.70	44.17	151.81 ₪
778	גבע	46,848.90	46,943.32	94.42	47.25	44.61 ₪
779	שפל	138,911.39	139,122.09	210.70	39.55	83.33 ₪

קומה 5 ב. חיוני - 7 - 00021920(0x0)

סוג תעריף	סוג צריכה	קריאה קודמת	קריאה נוכחית	סה"כ צריכה בקוט"ש	מחיר לקוט"ש בא"ג	סה"כ לתשלום
פרטי חשבון עבור תאריכים:						
		27/02/23	28/02/23			
777	פסגה	364,311.28	364,357.86	46.58	90.04	41.94 ₪
778	גבע	195,083.38	195,093.15	9.78	48.24	4.72 ₪
779	שפל	294,319.60	294,445.30	125.70	38.63	48.56 ₪
פרטי חשבון עבור תאריכים:						
		01/03/23	26/03/23			
777	פסגה	364,357.86	365,424.31	1,066.46	44.17	471.05 ₪
778	גבע	195,093.15	195,344.59	251.43	47.25	118.80 ₪
779	שפל	294,445.30	294,935.88	490.58	39.55	194.02 ₪

סה"כ לדייר:

פסגה	גבע	שפל	סה"כ	שיא ביקוש
1,474.73	358.50	863.43	2,696.66	14.14
₪ 681.01	₪ 169.52	₪ 339.99		

סה"כ צריכה
סה"כ לתשלום





45.00 ₪	תשלום קבוע תשלום עבור גודל חיבור ב-KVA (3x100) סה"כ מע"מ 17.00%	
17.94 ₪		
1,253.46 ₪		
213.09 ₪		
1,466.55 ₪	סה"כ לתשלום	כולל מע"מ

התפלגות חיוב בש"ח לפי תעו"ז

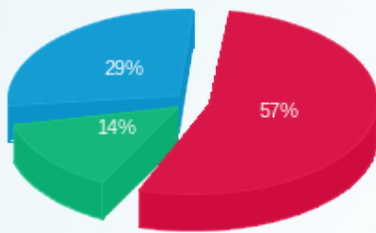

- פסגה (681.01 ₪)
- גבע (169.52 ₪)
- שפל (339.99 ₪)

הסטוריית צריכה בקוט"ש





30/03/23 תאריך הפקה:
 26/03/23 תאריך קריאה נוכחית:
 27/02/23 תאריך קריאה קודמת:

שם דייר: קומה 6 רמות
 שם אתר: מגדל 11 גבעת שמואל

לקוח/ה נכבד/ה, אנו מתכבדים להגיש את חישוב צריכת החשמל לתקופה 26/03/23 - 27/02/23:

קומה 6 חיוני - 8 - 00021744(3x100)

סה"כ לתשלום	מחיר לקוט"ש בא"ג	סה"כ צריכה בקוט"ש	קריאה נוכחית	קריאה קודמת	סוג צריכה	סוג תעריף
			28/02/23	27/02/23	פרטי חשבון עבור תאריכים:	
8.17 ₪	90.04	9.08	51,296.45	51,287.37	פסגה	777
1.27 ₪	48.24	2.64	20,049.57	20,046.94	גבע	778
9.78 ₪	38.63	25.32	60,928.33	60,903.01	שפל	779
			26/03/23	01/03/23	פרטי חשבון עבור תאריכים:	
92.17 ₪	44.17	208.67	51,505.11	51,296.45	פסגה	777
31.43 ₪	47.25	66.52	20,116.09	20,049.57	גבע	778
64.30 ₪	39.55	162.57	61,090.90	60,928.33	שפל	779

קומה 6 ב. חיוני - 8 - 00021920(0x0)

סה"כ לתשלום	מחיר לקוט"ש בא"ג	סה"כ צריכה בקוט"ש	קריאה נוכחית	קריאה קודמת	סוג צריכה	סוג תעריף
			28/02/23	27/02/23	פרטי חשבון עבור תאריכים:	
11.55 ₪	90.04	12.83	142,911.21	142,898.38	פסגה	777
1.29 ₪	48.24	2.67	62,283.53	62,280.86	גבע	778
15.50 ₪	38.63	40.11	94,480.82	94,440.70	שפל	779
			26/03/23	01/03/23	פרטי חשבון עבור תאריכים:	
189.43 ₪	44.17	428.85	143,340.06	142,911.21	פסגה	777
29.26 ₪	47.25	61.92	62,345.44	62,283.53	גבע	778
58.02 ₪	39.55	146.71	94,627.52	94,480.82	שפל	779

סה"כ לדייר:

שיא ביקוש	סה"כ	שפל	גבע	פסגה
6.57	1,167.88	374.72	133.74	659.42
	512.16 ₪	147.60 ₪	63.24 ₪	301.32 ₪

סה"כ צריכה
 סה"כ לתשלום





45.00 ₪	תשלום קבוע תשלום עבור גודל חיבור ב-KVA (3x100) סה"כ מע"מ 17.00%	
17.94 ₪		
575.10 ₪		
97.77 ₪		
672.87 ₪	סה"כ לתשלום	כולל מע"מ

התפלגות חיוב בש"ח לפי תעו"ז

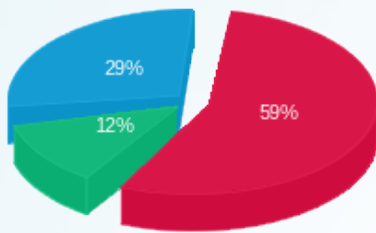

- פסגה (301.32 ₪)
- גבע (63.24 ₪)
- שפל (147.60 ₪)

הסטוריית צריכה בקוט"ש

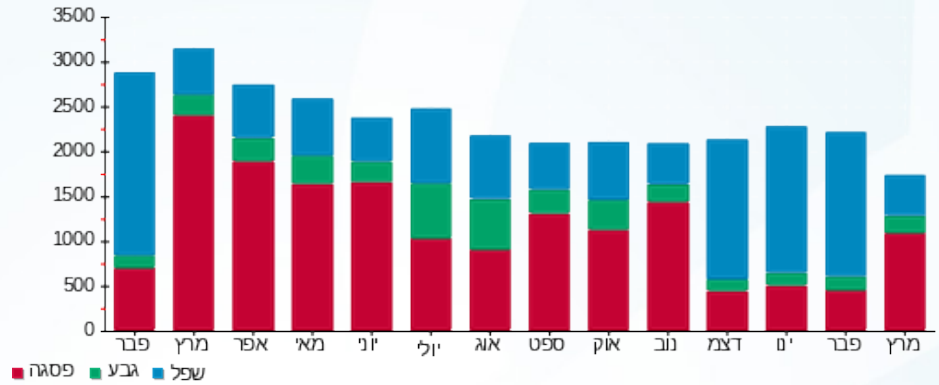



30/03/23 תאריך הפקה:
 26/03/23 תאריך קריאה נוכחית:
 27/02/23 תאריך קריאה קודמת:

שם דייר: קומת קרקע
 שם אתר: מגדל 11 גבעת שמואל

לקוח/ה נכבד/ה, אנו מתכבדים להגיש את חישוב צריכת החשמל לתקופה 26/03/23 - 27/02/23:

קומת כניסה חיוני - 1 - 00021744(3x90)

סה"כ לתשלום	מחיר לקוט"ש בא"ג	סה"כ צריכה בקוט"ש	קריאה נוכחית	קריאה קודמת	סוג צריכה	סוג תעריף
			28/02/23	27/02/23	פרטי חשבון עבור תאריכים:	
6.81 ₪	90.04	7.56	40,167.44	40,159.88	פסגה	777
1.07 ₪	48.24	2.22	17,160.53	17,158.31	גבע	778
8.44 ₪	38.63	21.84	52,880.48	52,858.65	שפל	779
			26/03/23	01/03/23	פרטי חשבון עבור תאריכים:	
122.87 ₪	44.17	278.16	40,445.60	40,167.44	פסגה	777
40.71 ₪	47.25	86.15	17,246.68	17,160.53	גבע	778
61.41 ₪	39.55	155.28	53,035.76	52,880.48	שפל	779

קומת כניסה ב. חיוני - 1 - 00021920(0x0)

סה"כ לתשלום	מחיר לקוט"ש בא"ג	סה"כ צריכה בקוט"ש	קריאה נוכחית	קריאה קודמת	סוג צריכה	סוג תעריף
			28/02/23	27/02/23	פרטי חשבון עבור תאריכים:	
3.02 ₪	90.04	3.35	82,959.01	82,955.65	פסגה	777
0.52 ₪	48.24	1.07	60,234.88	60,233.81	גבע	778
3.43 ₪	38.63	8.89	95,930.92	95,922.02	שפל	779
			26/03/23	01/03/23	פרטי חשבון עבור תאריכים:	
46.52 ₪	44.17	105.31	83,064.32	82,959.01	פסגה	777
18.02 ₪	47.25	38.15	60,273.03	60,234.88	גבע	778
38.61 ₪	39.55	97.63	96,028.54	95,930.92	שפל	779

סה"כ לדייר:

שיא ביקוש	סה"כ	שפל	גבע	פסגה
4.15	805.61	283.63	127.59	394.39
	351.42 ₪	111.89 ₪	60.32 ₪	179.20 ₪

סה"כ צריכה
 סה"כ לתשלום





45.00 ₪	תשלום קבוע תשלום עבור גודל חיבור ב-KVA (3x90) סה"כ מע"מ 17.00%	
16.15 ₪		
412.57 ₪		
70.14 ₪		
482.70 ₪	סה"כ לתשלום	כולל מע"מ

התפלגות חיוב בש"ח לפי תעו"ז

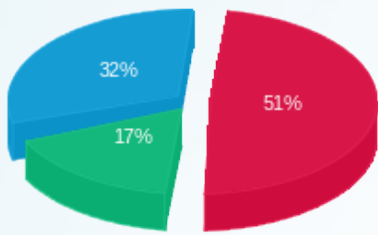

- פסגה (179.20 ₪)
- גבע (60.32 ₪)
- שפל (111.89 ₪)

הסטוריית צריכה בקוט"ש

