



02/04/23

תאריך הפקה:

שם דייר: B-unique

31/03/23

תאריך קריאה נוכחית:

שם אתר: עין שמר

01/03/23

תאריך קריאה קודמת:

לקוח/ה נכבד/ה, אנו מתכבדים להגיש את חישוב צריכת החשמל לתקופה 01/03/23 - 31/03/23:

B-unique - (3x80)15129235 - 8

| סה"כ לתשלום | מחיר לקוט"ש בא"ג | סה"כ צריכה בקוט"ש | קריאה נוכחית | קריאה קודמת | סוג צריכה                | סוג תעריף |
|-------------|------------------|-------------------|--------------|-------------|--------------------------|-----------|
|             |                  |                   | 31/03/23     | 01/03/23    | פרטי חשבון עבור תאריכים: |           |
| 259.65 ₪    | 44.17            | 587.84            | 80,853.28    | 80,265.44   | פסגה                     | 777       |
| 71.37 ₪     | 47.25            | 151.04            | 26,489.60    | 26,338.56   | גבע                      | 778       |
| 5.70 ₪      | 39.55            | 14.40             | 22,724.48    | 22,710.08   | שפל                      | 779       |

סה"כ לדיר:

| שיא ביקוש | סה"כ     | שפל    | גבע     | פסגה     |
|-----------|----------|--------|---------|----------|
| 8.14      | 753.28   | 14.40  | 151.04  | 587.84   |
|           | 336.71 ₪ | 5.70 ₪ | 71.37 ₪ | 259.65 ₪ |

סה"כ צריכה

סה"כ לתשלום

|          |  |                     |
|----------|--|---------------------|
| 210.98 ₪ | <b>תשלום קבוע</b>                        |                     |
| 15.89 ₪  | <b>תשלום עבור גודל חיבור בKVA (3x80)</b> |                     |
| 563.58 ₪ | <b>סה"כ לתשלום</b>                       | <b>לא כולל מע"מ</b> |

התפלגות חיוב בש"ח לפי תעו"ז

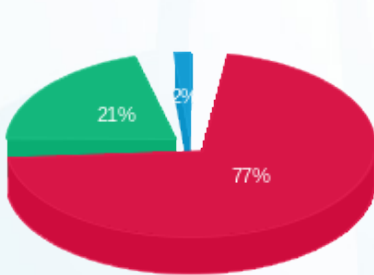

- פסגה (259.65 ₪) - 77%
- גבע (71.37 ₪) - 21%
- שפל (5.70 ₪) - 2%

הסטוריית צריכה בקוט"ש

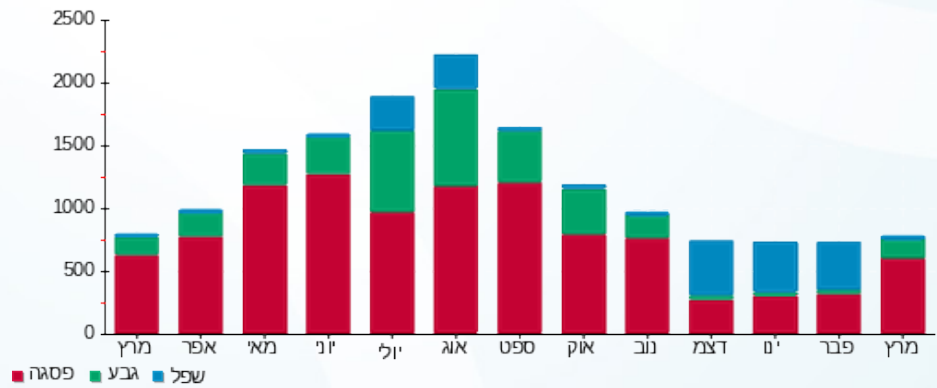



02/04/23 תאריך הפקה:  
 31/03/23 תאריך קריאה נוכחית:  
 01/03/23 תאריך קריאה קודמת:

שם דייר: BBB  
 שם אתר: עין שמר

לקוח/ה נכבד/ה, אנו מתכבדים להגיש את חישוב צריכת החשמל לתקופה 01/03/23 - 31/03/23:

7 - 15113422 (3x315) - BBB

| סוג תעריף | סוג צריכה | קריאה קודמת | קריאה נוכחית | סה"כ צריכה בקוט"ש | מחיר לקוט"ש בא"ג | סה"כ לתשלום |
|-----------|-----------|-------------|--------------|-------------------|------------------|-------------|
|           |           | 01/03/23    | 31/03/23     |                   |                  |             |
| 777       | פסגה      | 383,004.40  | 388,106.40   | 5,102.00          | 44.17            | 2,253.55 ₪  |
| 778       | גבע       | 209,648.00  | 212,213.20   | 2,565.20          | 47.25            | 1,212.06 ₪  |
| 779       | שפל       | 539,086.80  | 543,692.40   | 4,605.60          | 39.55            | 1,821.51 ₪  |

סה"כ לדייר:

| פסגה       | גבע        | שפל        | סה"כ       | שיא ביקוש |
|------------|------------|------------|------------|-----------|
| 5,102.00   | 2,565.20   | 4,605.60   | 12,272.80  | 42.56     |
| 2,253.55 ₪ | 1,212.06 ₪ | 1,821.51 ₪ | 5,287.13 ₪ |           |

סה"כ צריכה  
 סה"כ לתשלום

|            |                                    |              |
|------------|------------------------------------|--------------|
| 210.98 ₪   | תשלום קבוע                         |              |
| 62.58 ₪    | תשלום עבור גודל חיבור בKVA (3x315) |              |
| 5,560.68 ₪ | סה"כ לתשלום                        | לא כולל מע"מ |

התפלגות חיוב בש"ח לפי תע"ז

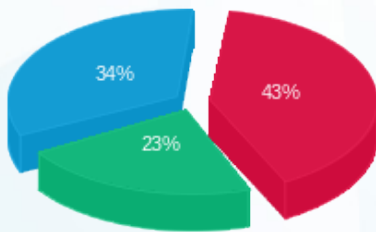

■ פסגה (2,253.55 ₪)  
 ■ גבע (1,212.06 ₪)  
 ■ שפל (1,821.51 ₪)

הסטוריית צריכה בקוט"ש

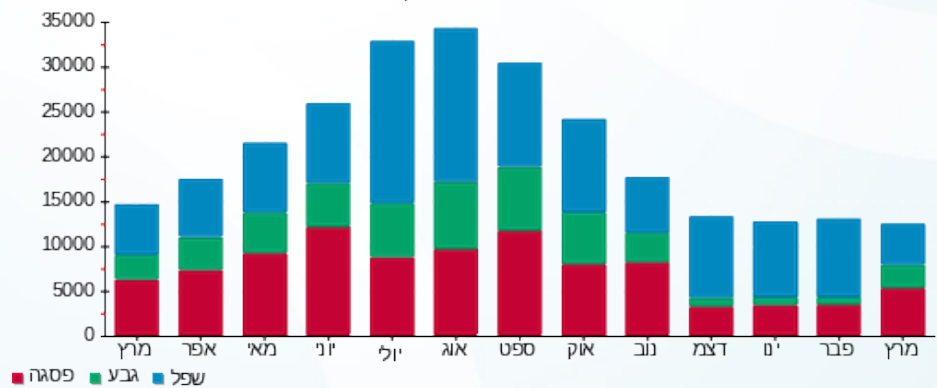



02/04/23 תאריך הפקה:  
 31/03/23 תאריך קריאה נוכחית:  
 01/03/23 תאריך קריאה קודמת:

שם דייר: BE  
 שם אתר: עין שמר

לקוח/ה נכבד/ה, אנו מתכבדים להגיש את חישוב צריכת החשמל לתקופה 01/03/23 - 31/03/23:

BE - (3x63)15129225 - 15

| סוג תעריף                | סוג צריכה | קריאה קודמת | קריאה נוכחית | סה"כ צריכה בקוט"ש | מחיר לקוט"ש בא"ג | סה"כ לתשלום |
|--------------------------|-----------|-------------|--------------|-------------------|------------------|-------------|
| פרטי חשבון עבור תאריכים: |           |             |              |                   |                  |             |
| 777                      | פסגה      | 01/03/23    | 31/03/23     | 7,169.10          | 44.17            | 3,166.59 ₪  |
| 778                      | גבע       | 161,413.60  | 163,787.40   | 2,373.80          | 47.25            | 1,121.62 ₪  |
| 779                      | שפל       | 324,430.30  | 328,235.60   | 3,805.30          | 39.55            | 1,505.00 ₪  |

סה"כ לדייר:

| פסגה       | גבע        | שפל        | סה"כ       | שיא ביקוש |
|------------|------------|------------|------------|-----------|
| 7,169.10   | 2,373.80   | 3,805.30   | 13,348.20  | 16.06     |
| 3,166.59 ₪ | 1,121.62 ₪ | 1,505.00 ₪ | 5,793.21 ₪ |           |

סה"כ צריכה  
 סה"כ לתשלום

|            |                                   |              |
|------------|-----------------------------------|--------------|
| 210.98 ₪   | תשלום קבוע                        |              |
| 12.52 ₪    | תשלום עבור גודל חיבור בKVA (3x63) |              |
| 6,016.70 ₪ | סה"כ לתשלום                       | לא כולל מע"מ |

התפלגות חיוב בש"ח לפי תעו"ז

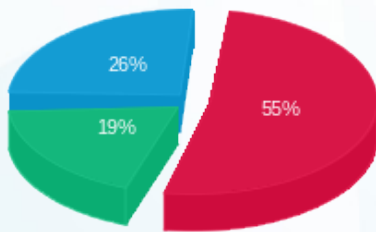

■ פסגה (3,166.59 ₪)  
 ■ גבע (1,121.62 ₪)  
 ■ שפל (1,505.00 ₪)

הסטוריית צריכה בקוט"ש

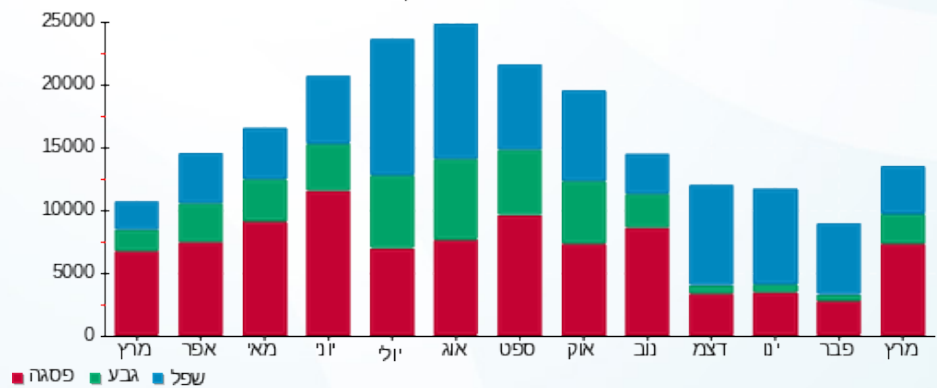



02/04/23

תאריך הפקדה:

שם דייר: BE פארם

31/03/23

תאריך קריאה נוכחית:

שם אתר: עין שמר

01/03/23

תאריך קריאה קודמת:

לקוח/ה נכבד/ה, אנו מתכבדים להגיש את חישוב צריכת החשמל לתקופה 01/03/23 - 31/03/23:

BE - (3x160)15129225 - 8

| סה"כ לתשלום | מחיר לקוט"ש בא"ג | סה"כ צריכה בקוט"ש | קריאה נוכחית | קריאה קודמת | סוג צריכה                | סוג תעריף |
|-------------|------------------|-------------------|--------------|-------------|--------------------------|-----------|
|             |                  |                   | 31/03/23     | 01/03/23    | פרטי חשבון עבור תאריכים: |           |
| ₪ 3,136.42  | 44.17            | 7,100.80          | 215,434.88   | 208,334.08  | פסגה                     | 777       |
| ₪ 1,110.26  | 47.25            | 2,349.76          | 84,170.40    | 81,820.64   | גבע                      | 778       |
| ₪ 1,491.83  | 39.55            | 3,772.00          | 191,100.64   | 187,328.64  | שפל                      | 779       |

סה"כ לדייר:

| שיא ביקוש | סה"כ       | שפל        | גבע        | פסגה       |
|-----------|------------|------------|------------|------------|
| 46.67     | 13,222.56  | 3,772.00   | 2,349.76   | 7,100.80   |
|           | ₪ 5,738.51 | ₪ 1,491.83 | ₪ 1,110.26 | ₪ 3,136.42 |

סה"כ צריכה

סה"כ לתשלום

|            |   |                     |
|------------|---|---------------------|
| ₪ 210.98   | <b>תשלום קבוע</b>                         |                     |
| ₪ 31.79    | <b>תשלום עבור גודל חיבור בKVA (3x160)</b> |                     |
| ₪ 5,981.28 | <b>סה"כ לתשלום</b>                        | <b>לא כולל מע"מ</b> |

התפלגות חיוב בש"ח לפי תעו"ז

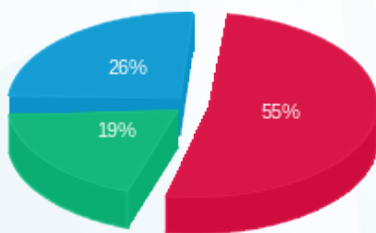

- פסגה (₪ 3,136.42)
- גבע (₪ 1,110.26)
- שפל (₪ 1,491.83)

הסטוריית צריכה בקוט"ש

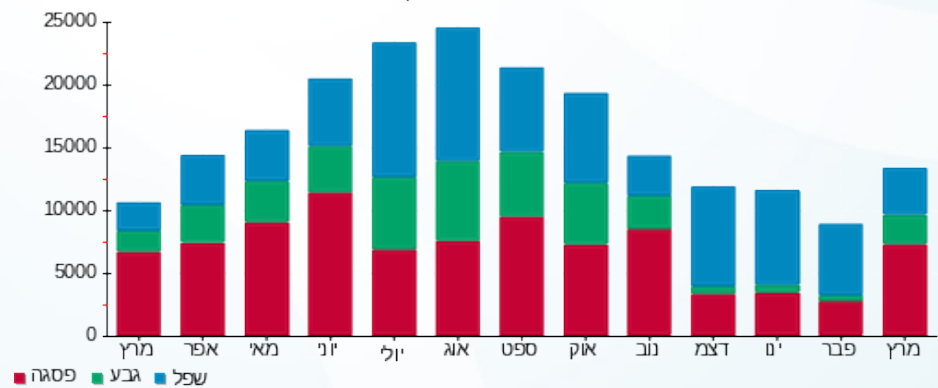

02/04/23 תאריך הפקה:  
 31/03/23 תאריך קריאה נוכחית:  
 01/03/23 תאריך קריאה קודמת:

שם דייר: BE פארם מחסן  
 שם אתר: עין שמר

לקוח/ה נכבד/ה, אנו מתכבדים להגיש את חישוב צריכת החשמל לתקופה 01/03/23 - 31/03/23:

BE פארם מחסן - 5 - 15129233(3x63)

| סוג תעריף                | סוג צריכה | קריאה קודמת | קריאה נוכחית | סה"כ צריכה בקוט"ש | מחיר לקוט"ש בא"ג | סה"כ לתשלום |
|--------------------------|-----------|-------------|--------------|-------------------|------------------|-------------|
| פרטי חשבון עבור תאריכים: |           |             |              |                   |                  |             |
| 777                      | פסגה      | 01/03/23    | 31/03/23     | 74.10             | 44.17            | 32.73 ₪     |
| 778                      | גבע       | 18,081.50   | 18,095.60    | 14.10             | 47.25            | 6.66 ₪      |
| 779                      | שפל       | 44,521.10   | 44,539.10    | 18.00             | 39.55            | 7.12 ₪      |

סה"כ לדיר:

| פסגה    | גבע    | שפל    | סה"כ    | שיא ביקוש |
|---------|--------|--------|---------|-----------|
| 74.10   | 14.10  | 18.00  | 106.20  | 3.72      |
| ₪ 32.73 | ₪ 6.66 | ₪ 7.12 | ₪ 46.51 |           |

סה"כ צריכה  
 סה"כ לתשלום

|          |                                   |              |
|----------|-----------------------------------|--------------|
| 210.98 ₪ | תשלום קבוע                        |              |
| 12.52 ₪  | תשלום עבור גודל חיבור בKVA (3x63) |              |
| 270.01 ₪ | סה"כ לתשלום                       | לא כולל מע"מ |

התפלגות חיוב בש"ח לפי תע"ז

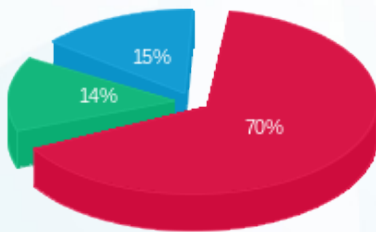

פסגה (₪ 32.73)  
 גבע (₪ 6.66)  
 שפל (₪ 7.12)

הסטוריית צריכה בקוט"ש

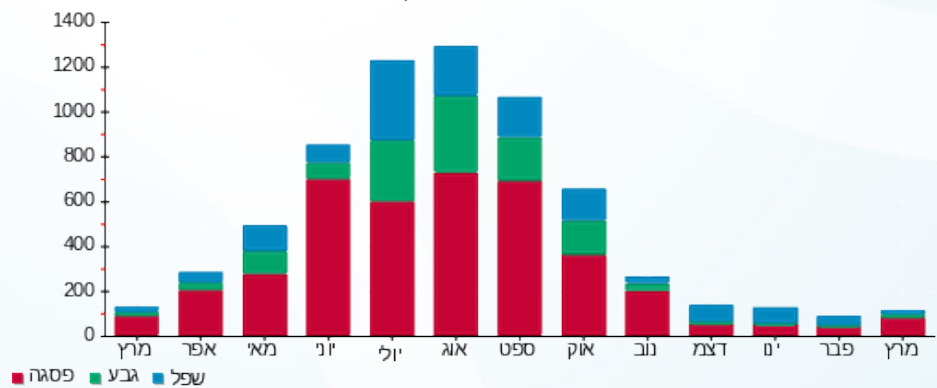



02/04/23

תאריך הפקה:

שם דייר: CARTERS

31/03/23

תאריך קריאה נוכחית:

שם אתר: עין שמר

01/03/23

תאריך קריאה קודמת:

לקוח/ה נכבד/ה, אנו מתכבדים להגיש את חישוב צריכת החשמל לתקופה 01/03/23 - 31/03/23:

CARTERS - (3x63)15129230 - 2

| סה"כ לתשלום | מחיר לקוט"ש בא"ג | סה"כ צריכה בקוט"ש | קריאה נוכחית | קריאה קודמת | סוג צריכה                | סוג תעריף |
|-------------|------------------|-------------------|--------------|-------------|--------------------------|-----------|
|             |                  |                   | 31/03/23     | 01/03/23    | פרטי חשבון עבור תאריכים: |           |
| 243.38 ₪    | 44.17            | 551.00            | 75,351.90    | 74,800.90   | פסגה                     | 777       |
| 77.49 ₪     | 47.25            | 164.00            | 24,221.40    | 24,057.40   | גבע                      | 778       |
| 90.09 ₪     | 39.55            | 227.80            | 45,002.60    | 44,774.80   | שפל                      | 779       |

סה"כ לדיר:

| שיא ביקוש | סה"כ     | שפל     | גבע     | פסגה     |
|-----------|----------|---------|---------|----------|
| 12.01     | 942.80   | 227.80  | 164.00  | 551.00   |
|           | 410.96 ₪ | 90.09 ₪ | 77.49 ₪ | 243.38 ₪ |

סה"כ צריכה

סה"כ לתשלום

|          |  |                     |
|----------|--|---------------------|
| 210.98 ₪ | <b>תשלום קבוע</b>                        |                     |
| 12.52 ₪  | <b>תשלום עבור גודל חיבור בKVA (3x63)</b> |                     |
| 634.46 ₪ | <b>סה"כ לתשלום</b>                       | <b>לא כולל מע"מ</b> |

התפלגות חיוב בש"ח לפי תעו"ז

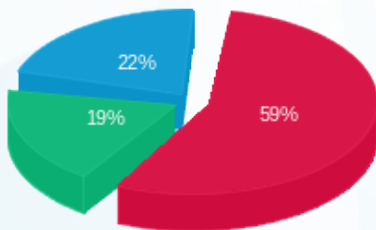

- פסגה (243.38 ₪) - 22%
- גבע (77.49 ₪) - 19%
- שפל (90.09 ₪) - 59%

הסטוריית צריכה בקוט"ש

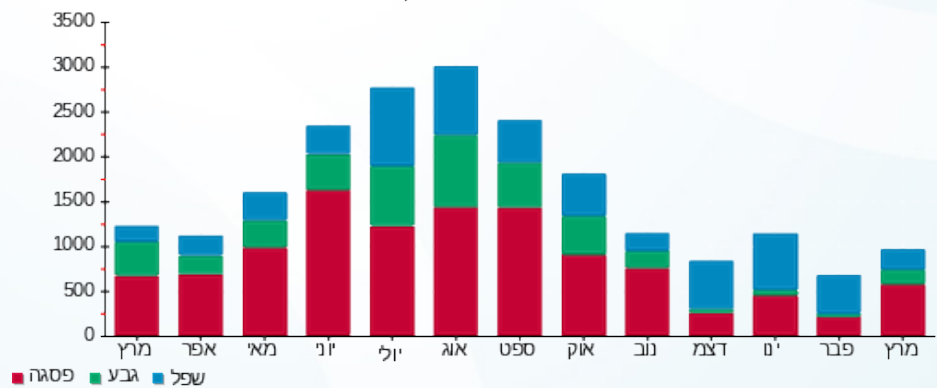



02/04/23 תאריך הפקה:  
 31/03/23 תאריך קריאה נוכחית:  
 01/03/23 תאריך קריאה קודמת:

שם דייר: GOLF  
 שם אתר: עין שמר

לקוח/ה נכבד/ה, אנו מתכבדים להגיש את חישוב צריכת החשמל לתקופה 01/03/23 - 31/03/23:

GOLF - (3x160)15140036 - 1

| סוג תעריף | סוג צריכה | קריאה קודמת | קריאה נוכחית | סה"כ צריכה בקוט"ש | מחיר לקוט"ש בא"ג | סה"כ לתשלום |
|-----------|-----------|-------------|--------------|-------------------|------------------|-------------|
|           |           | 01/03/23    | 31/03/23     |                   |                  |             |
| 777       | פסגה      | 539,390.60  | 544,966.60   | 5,576.00          | 44.17            | 2,462.92 ₪  |
| 778       | גבע       | 217,740.80  | 219,662.30   | 1,921.50          | 47.25            | 907.91 ₪    |
| 779       | שפל       | 287,097.40  | 288,534.30   | 1,436.90          | 39.55            | 568.29 ₪    |

סה"כ לדיר:

| פסגה       | גבע      | שפל      | סה"כ       | שיא ביקוש |
|------------|----------|----------|------------|-----------|
| 5,576.00   | 1,921.50 | 1,436.90 | 8,934.40   |           |
| 2,462.92 ₪ | 907.91 ₪ | 568.29 ₪ | 3,939.12 ₪ |           |

סה"כ צריכה

סה"כ לתשלום

|            |                                    |              |
|------------|------------------------------------|--------------|
| 210.98 ₪   | תשלום קבוע                         |              |
| 31.79 ₪    | תשלום עבור גודל חיבור בKVA (3x160) |              |
| 4,181.89 ₪ | סה"כ לתשלום                        | לא כולל מע"מ |

התפלגות חיוב בש"ח לפי תעו"ז

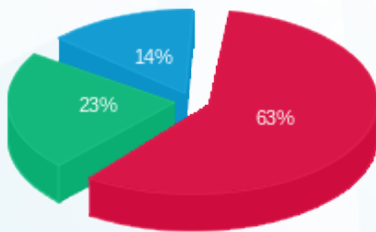

■ פסגה (2,462.92 ₪)  
 ■ גבע (907.91 ₪)  
 ■ שפל (568.29 ₪)

הסטוריית צריכה בקוט"ש

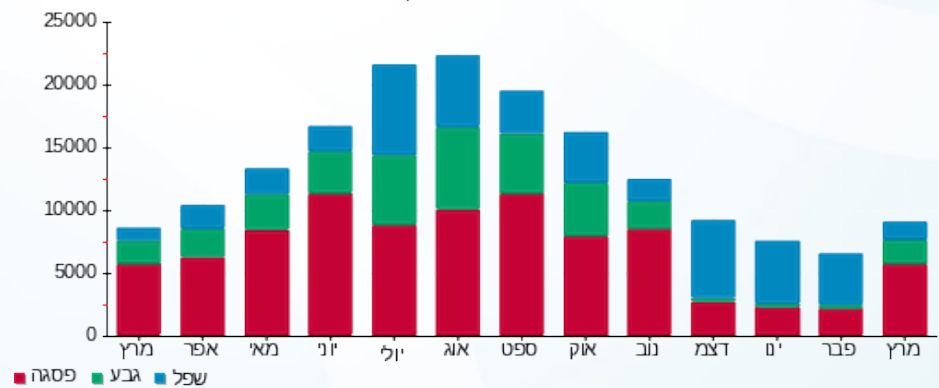

02/04/23 תאריך הפקה:  
 31/03/23 תאריך קריאה נוכחית:  
 01/03/23 תאריך קריאה קודמת:

שם דייר: ICELL  
 שם אתר: עין שמר

**לקוח/ה נכבד/ה, אנו מתכבדים להגיש את חישוב צריכת החשמל לתקופה 01/03/23 - 31/03/23:**

**ICELL - (3x63)15129230 - 1**

| סוג תעריף                | סוג צריכה | קריאה קודמת | קריאה נוכחית | סה"כ צריכה בקוט"ש | מחיר לקוט"ש בא"ג | סה"כ לתשלום |
|--------------------------|-----------|-------------|--------------|-------------------|------------------|-------------|
| פרטי חשבון עבור תאריכים: |           |             | 01/03/23     | 31/03/23          |                  |             |
| 777                      | פסגה      | 64,162.40   | 64,676.60    | 514.20            | 44.17            | 227.12 ₪    |
| 778                      | גבע       | 19,453.70   | 19,580.00    | 126.30            | 47.25            | 59.68 ₪     |
| 779                      | שפל       | 29,985.40   | 30,154.80    | 169.40            | 39.55            | 67.00 ₪     |

**סה"כ לדיר:**

| פסגה     | גבע     | שפל     | סה"כ     | שיא ביקוש |
|----------|---------|---------|----------|-----------|
| 514.20   | 126.30  | 169.40  | 809.90   | 7.29      |
| 227.12 ₪ | 59.68 ₪ | 67.00 ₪ | 353.80 ₪ |           |

סה"כ צריכה  
 סה"כ לתשלום

|          |  |                     |
|----------|--|---------------------|
| 210.98 ₪ | <b>תשלום קבוע</b>                        |                     |
| 12.52 ₪  | <b>תשלום עבור גודל חיבור בKVA (3x63)</b> |                     |
| 577.29 ₪ | <b>סה"כ לתשלום</b>                       | <b>לא כולל מע"מ</b> |

התפלגות חיוב בש"ח לפי תעו"ז

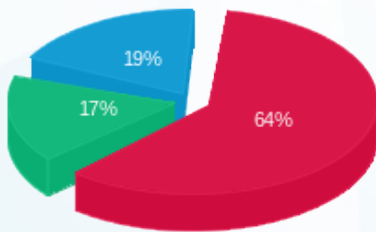

■ פסגה (227.12 ₪)  
 ■ גבע (59.68 ₪)  
 ■ שפל (67.00 ₪)

הסטוריית צריכה בקוט"ש

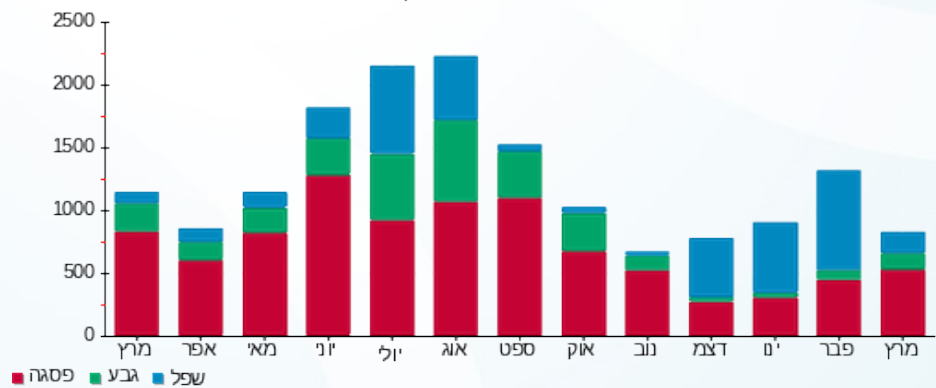

02/04/23 תאריך הפקה:  
 31/03/23 תאריך קריאה נוכחית:  
 01/03/23 תאריך קריאה קודמת:

שם דייר: MANGO  
 שם אתר: עין שמר

**לקוח/ה נכבד/ה, אנו מתכבדים להגיש את חישוב צריכת החשמל לתקופה 01/03/23 - 31/03/23:**

**MANGO - (3x400)15140034 - 1**

| סוג תעריף                | סוג צריכה | קריאה קודמת | קריאה נוכחית | סה"כ צריכה בקוט"ש | מחיר לקוט"ש בא"ג | סה"כ לתשלום |
|--------------------------|-----------|-------------|--------------|-------------------|------------------|-------------|
| פרטי חשבון עבור תאריכים: |           |             |              |                   |                  |             |
| 777                      | פסגה      | 01/03/23    | 31/03/23     | 6,313.00          | 44.17            | 2,788.45 ₪  |
| 778                      | גבע       | 310,205.54  | 311,998.24   | 1,792.70          | 47.25            | 847.05 ₪    |
| 779                      | שפל       | 453,212.48  | 455,141.68   | 1,929.20          | 39.55            | 763.00 ₪    |

**סה"כ לדיר:**

| פסגה       | גבע      | שפל      | סה"כ       | שיא ביקוש |
|------------|----------|----------|------------|-----------|
| 6,313.00   | 1,792.70 | 1,929.20 | 10,034.90  |           |
| 2,788.45 ₪ | 847.05 ₪ | 763.00 ₪ | 4,398.50 ₪ |           |

סה"כ צריכה  
 סה"כ לתשלום

|            |   |                     |
|------------|---|---------------------|
| 210.98 ₪   | <b>תשלום קבוע</b>                         |                     |
| 79.47 ₪    | <b>תשלום עבור גודל חיבור בKVA (3x400)</b> |                     |
| 4,688.95 ₪ | <b>סה"כ לתשלום</b>                        | <b>לא כולל מע"מ</b> |

התפלגות חיוב בש"ח לפי תעו"ז

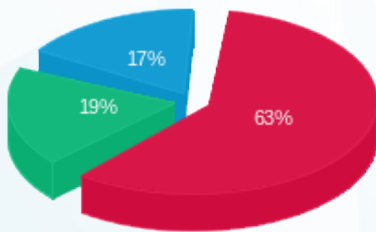

פסגה (2,788.45 ₪) 17%  
 גבע (847.05 ₪) 19%  
 שפל (763.00 ₪) 63%

הסטוריית צריכה בקוט"ש

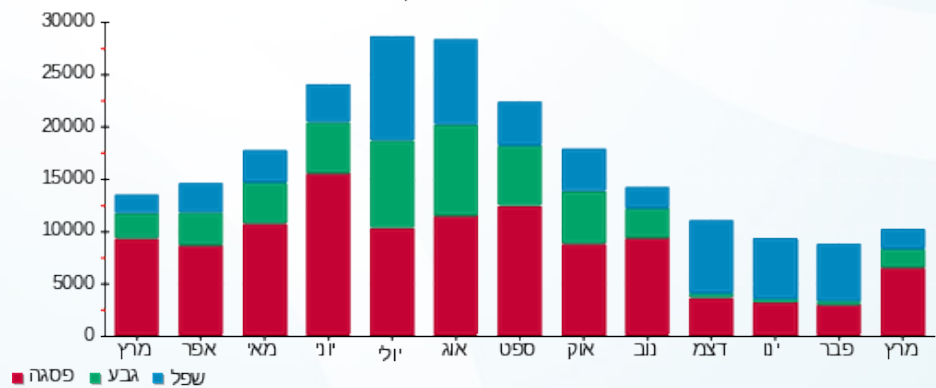



02/04/23 תאריך הפקה:  
 31/03/23 תאריך קריאה נוכחית:  
 01/03/23 תאריך קריאה קודמת:

שם דייר: S. SWEAR  
 שם אתר: עין שמר

לקוח/ה נכבד/ה, אנו מתכבדים להגיש את חישוב צריכת החשמל לתקופה 01/03/23 - 31/03/23:

S. SWEAR - (3x40)15113421 - 2

| סוג תעריף                | סוג צריכה | קריאה קודמת | קריאה נוכחית | סה"כ צריכה בקוט"ש | מחיר לקוט"ש בא"ג | סה"כ לתשלום |
|--------------------------|-----------|-------------|--------------|-------------------|------------------|-------------|
| פרטי חשבון עבור תאריכים: |           |             |              |                   |                  |             |
| 777                      | פסגה      | 01/03/23    | 31/03/23     | 941.40            | 44.17            | 415.82 ₪    |
| 778                      | גבע       | 32,140.00   | 32,556.10    | 416.10            | 47.25            | 196.61 ₪    |
| 779                      | שפל       | 51,900.00   | 52,249.70    | 349.70            | 39.55            | 138.31 ₪    |

סה"כ לדיר:

| פסגה     | גבע      | שפל      | סה"כ     | שיא ביקוש |
|----------|----------|----------|----------|-----------|
| 941.40   | 416.10   | 349.70   | 1,707.20 | 10.34     |
| 415.82 ₪ | 196.61 ₪ | 138.31 ₪ | 750.73 ₪ |           |

סה"כ צריכה  
 סה"כ לתשלום

|          |                                   |              |
|----------|-----------------------------------|--------------|
| 210.98 ₪ | תשלום קבוע                        |              |
| 7.95 ₪   | תשלום עבור גודל חיבור בKVA (3x40) |              |
| 969.66 ₪ | סה"כ לתשלום                       | לא כולל מע"מ |

התפלגות חיוב בש"ח לפי תעו"ז

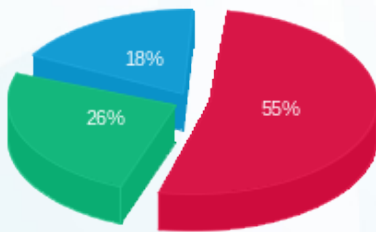

■ פסגה (415.82 ₪)  
 ■ גבע (196.61 ₪)  
 ■ שפל (138.31 ₪)

הסטוריית צריכה בקוט"ש

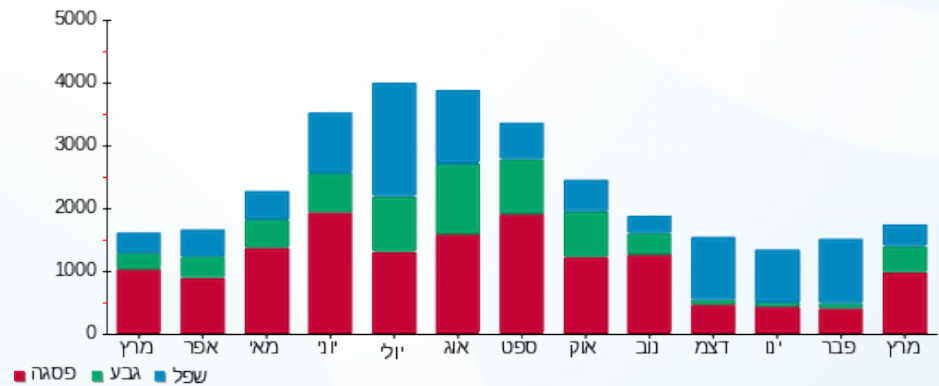



02/04/23

תאריך הפקה:

שם דייר: אדיס

31/03/23

תאריך קריאה נוכחית:

שם אתר: עין שמר

01/03/23

תאריך קריאה קודמת:

לקוח/ה נכבד/ה, אנו מתכבדים להגיש את חישוב צריכת החשמל לתקופה 01/03/23 - 31/03/23:

אדיס - 10 - 15129235 (3x315)

| סוג תעריף | סוג צריכה | קריאה קודמת | קריאה נוכחית | סה"כ צריכה בקוט"ש        | מחיר לקוט"ש בא"ג | סה"כ לתשלום |
|-----------|-----------|-------------|--------------|--------------------------|------------------|-------------|
|           |           | 01/03/23    | 31/03/23     | פרטי חשבון עבור תאריכים: |                  |             |
| 777       | פסגה      | 352,808.40  | 357,219.00   | 4,410.60                 | 44.17            | 1,948.16 ₪  |
| 778       | גבע       | 136,210.20  | 137,580.00   | 1,369.80                 | 47.25            | 647.23 ₪    |
| 779       | שפל       | 200,581.80  | 201,635.40   | 1,053.60                 | 39.55            | 416.70 ₪    |

סה"כ לדיר:

| פסגה       | גבע      | שפל      | סה"כ       | שיא ביקוש |
|------------|----------|----------|------------|-----------|
| 4,410.60   | 1,369.80 | 1,053.60 | 6,834.00   | 38.91     |
| 1,948.16 ₪ | 647.23 ₪ | 416.70 ₪ | 3,012.09 ₪ |           |

סה"כ צריכה

סה"כ לתשלום

|            |                                    |              |
|------------|------------------------------------|--------------|
| 210.98 ₪   | תשלום קבוע                         |              |
| 62.58 ₪    | תשלום עבור גודל חיבור בKVA (3x315) |              |
| 3,285.65 ₪ | סה"כ לתשלום                        | לא כולל מע"מ |

התפלגות חיוב בש"ח לפי תע"ז

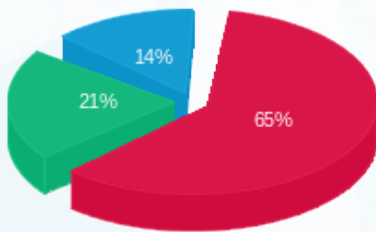

- פסגה (1,948.16 ₪) - 65%
- גבע (647.23 ₪) - 21%
- שפל (416.70 ₪) - 14%

הסטוריית צריכה בקוט"ש

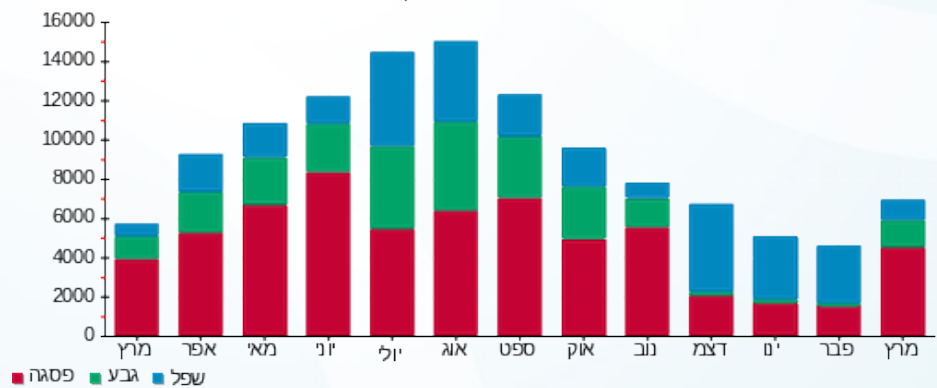



02/04/23

תאריך הפקה:

שם דייר: אופטיקה הלפרין

31/03/23

תאריך קריאה נוכחית:

שם אתר: עין שמר

01/03/23

תאריך קריאה קודמת:

לקוח/ה נכבד/ה, אנו מתכבדים להגיש את חישוב צריכת החשמל לתקופה 01/03/23 - 31/03/23:

אופטיקה הלפרין - 1 - 15129233(3x63)

| סוג תעריף                | סוג צריכה | קריאה קודמת | קריאה נוכחית | סה"כ צריכה בקוט"ש | מחיר לקוט"ש בא"ג | סה"כ לתשלום |
|--------------------------|-----------|-------------|--------------|-------------------|------------------|-------------|
| פרטי חשבון עבור תאריכים: |           |             |              |                   |                  |             |
| 777                      | פסגה      | 01/03/23    | 31/03/23     | 472.30            | 44.17            | 208.61 ₪    |
| 778                      | גבע       | 17,406.20   | 17,496.70    | 90.50             | 47.25            | 42.76 ₪     |
| 779                      | שפל       | 23,598.00   | 23,708.40    | 110.40            | 39.55            | 43.66 ₪     |

סה"כ לדייר:

| פסגה     | גבע     | שפל     | סה"כ     | שיא ביקוש |
|----------|---------|---------|----------|-----------|
| 472.30   | 90.50   | 110.40  | 673.20   | 6.33      |
| 208.61 ₪ | 42.76 ₪ | 43.66 ₪ | 295.04 ₪ |           |

סה"כ צריכה

סה"כ לתשלום

|          |  |                     |
|----------|--|---------------------|
| 210.98 ₪ | <b>תשלום קבוע</b>                        |                     |
| 12.52 ₪  | <b>תשלום עבור גודל חיבור בKVA (3x63)</b> |                     |
| 518.54 ₪ | <b>סה"כ לתשלום</b>                       | <b>לא כולל מע"מ</b> |

התפלגות חיוב בש"ח לפי תעו"ז

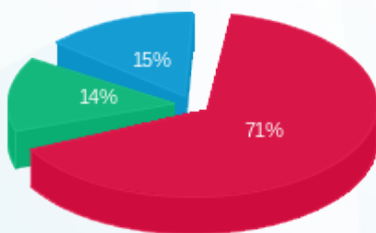

- פסגה (208.61 ₪) - 71%
- גבע (42.76 ₪) - 14%
- שפל (43.66 ₪) - 15%

הסטוריית צריכה בקוט"ש

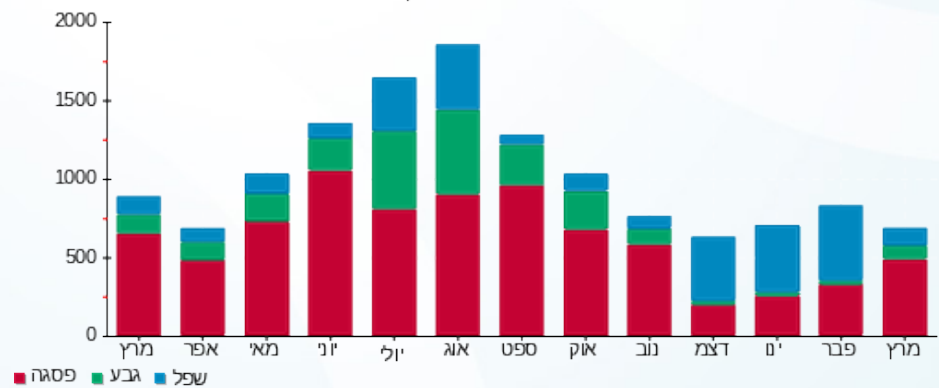



02/04/23

תאריך הפקה:

שם דייר: אופיס דיפו

31/03/23

תאריך קריאה נוכחי:

שם אתר: עין שמר

01/03/23

תאריך קריאה קודמת:

לקוח/ה נכבד/ה, אנו מתכבדים להגיש את חישוב צריכת החשמל לתקופה 01/03/23 - 31/03/23:

אופיס דיפו - 4 - 15129230 (3x63)

| סה"כ לתשלום | מחיר לקוט"ש בא"ג | סה"כ צריכה בקוט"ש | קריאה נוכחית | קריאה קודמת | סוג צריכה | סוג תעריף                |
|-------------|------------------|-------------------|--------------|-------------|-----------|--------------------------|
|             |                  |                   | 31/03/23     | 01/03/23    |           | פרטי חשבון עבור תאריכים: |
| ₪ 524.03    | 44.17            | 1,186.40          | 119,943.40   | 118,757.00  | פסגה      | 777                      |
| ₪ 141.75    | 47.25            | 300.00            | 37,464.70    | 37,164.70   | גבע       | 778                      |
| ₪ 150.25    | 39.55            | 379.90            | 59,181.20    | 58,801.30   | שפל       | 779                      |

סה"כ לדייר:

| שיא ביקוש | סה"כ     | שפל      | גבע      | פסגה     |
|-----------|----------|----------|----------|----------|
| 10.16     | 1,866.30 | 379.90   | 300.00   | 1,186.40 |
|           | ₪ 816.03 | ₪ 150.25 | ₪ 141.75 | ₪ 524.03 |

סה"כ צריכה

סה"כ לתשלום

|            |  |                     |
|------------|--|---------------------|
| ₪ 210.98   | <b>תשלום קבוע</b>                        |                     |
| ₪ 12.52    | <b>תשלום עבור גודל חיבור בKVA (3x63)</b> |                     |
| ₪ 1,039.53 | <b>סה"כ לתשלום</b>                       | <b>לא כולל מע"מ</b> |

התפלגות חיוב בש"ח לפי תעו"ז

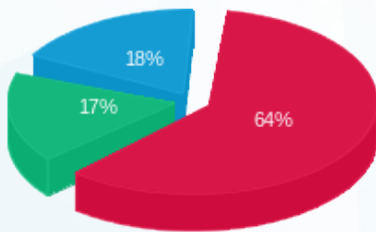

- פסגה (₪ 524.03)
- גבע (₪ 141.75)
- שפל (₪ 150.25)

הסטוריית צריכה בקוט"ש

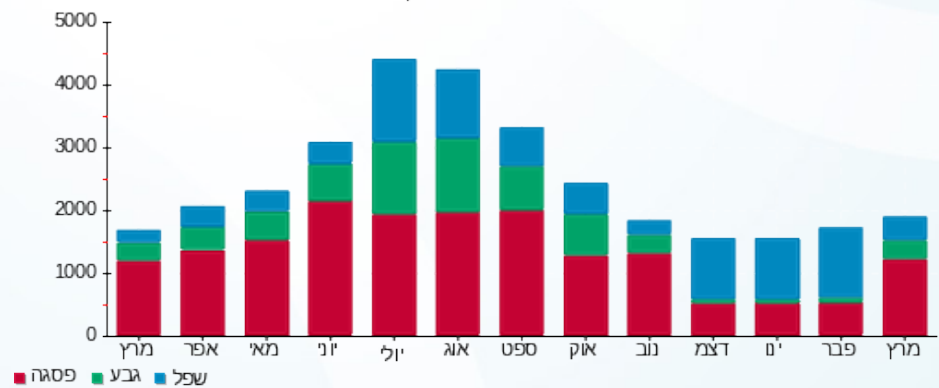



02/04/23

תאריך הפקדה:

שם דייר: אלוף השווארמה

31/03/23

תאריך קריאה נוכחית:

שם אתר: עין שמר

01/03/23

תאריך קריאה קודמת:

לקוח/ה נכבד/ה, אנו מתכבדים להגיש את חישוב צריכת החשמל לתקופה 01/03/23 - 31/03/23:

אלוף השווארמה - 12 - 15113418(3x63)

| סוג תעריף                | סוג צריכה | קריאה קודמת | קריאה נוכחית | סה"כ צריכה בקוט"ש | מחיר לקוט"ש בא"ג | סה"כ לתשלום |
|--------------------------|-----------|-------------|--------------|-------------------|------------------|-------------|
| פרטי חשבון עבור תאריכים: |           |             |              |                   |                  |             |
| 777                      | פסגה      | 01/03/23    | 31/03/23     | 979.40            | 44.17            | 432.60 ₪    |
| 778                      | גבע       | 17,823.20   | 18,087.70    | 264.50            | 47.25            | 124.98 ₪    |
| 779                      | שפל       | 36,564.30   | 37,229.20    | 664.90            | 39.55            | 262.97 ₪    |

סה"כ לדייר:

| פסגה     | גבע      | שפל      | סה"כ     | שיא ביקוש |
|----------|----------|----------|----------|-----------|
| 979.40   | 264.50   | 664.90   | 1,908.80 | 15.29     |
| 432.60 ₪ | 124.98 ₪ | 262.97 ₪ | 820.55 ₪ |           |

סה"כ צריכה

סה"כ לתשלום

|            |                                   |              |
|------------|-----------------------------------|--------------|
| 210.98 ₪   | תשלום קבוע                        |              |
| 12.52 ₪    | תשלום עבור גודל חיבור בKVA (3x63) |              |
| 1,044.04 ₪ | סה"כ לתשלום                       | לא כולל מע"מ |

התפלגות חיוב בש"ח לפי תעו"ז

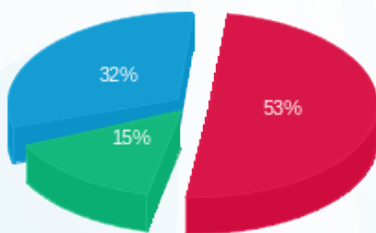

- פסגה (432.60 ₪) 53%
- גבע (124.98 ₪) 32%
- שפל (262.97 ₪) 15%

הסטוריית צריכה בקוט"ש

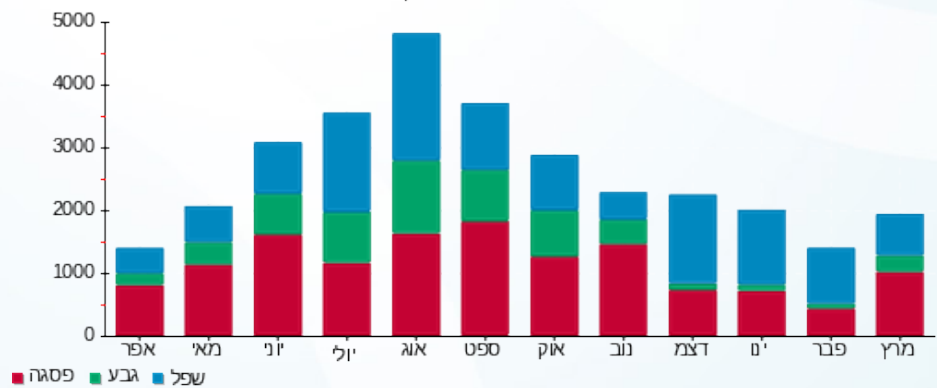



02/04/23 תאריך הפקה:  
 31/03/23 תאריך קריאה נוכחית:  
 01/03/23 תאריך קריאה קודמת:

שם דייר: אלקטרה  
 שם אתר: עין שמר

לקוח/ה נכבד/ה, אנו מתכבדים להגיש את חישוב צריכת החשמל לתקופה 01/03/23 - 31/03/23:

ACE - (3x1000)15140035 - 1

| סוג תעריף | סוג צריכה | קריאה קודמת  | קריאה נוכחית | סה"כ צריכה בקוט"ש | מחיר לקוט"ש בא"ג | סה"כ לתשלום |
|-----------|-----------|--------------|--------------|-------------------|------------------|-------------|
|           |           | 01/03/23     | 31/03/23     |                   |                  |             |
| 777       | פסגה      | 1,462,580.92 | 1,476,882.92 | 14,302.00         | 44.17            | 6,317.19 ₪  |
| 778       | גבע       | 606,345.07   | 610,950.37   | 4,605.30          | 47.25            | 2,176.00 ₪  |
| 779       | שפל       | 881,585.21   | 887,113.81   | 5,528.60          | 39.55            | 2,186.56 ₪  |

סה"כ לדייר:

| פסגה       | גבע        | שפל        | סה"כ        | שיא ביקוש |
|------------|------------|------------|-------------|-----------|
| 14,302.00  | 4,605.30   | 5,528.60   | 24,435.90   |           |
| 6,317.19 ₪ | 2,176.00 ₪ | 2,186.56 ₪ | 10,679.76 ₪ |           |

סה"כ צריכה  
 סה"כ לתשלום

|             |                                     |              |
|-------------|-------------------------------------|--------------|
| 210.98 ₪    | תשלום קבוע                          |              |
| 198.66 ₪    | תשלום עבור גודל חיבור בKVA (3x1000) |              |
| 11,089.40 ₪ | סה"כ לתשלום                         | לא כולל מע"מ |

התפלגות חיוב בש"ח לפי תעו"ז

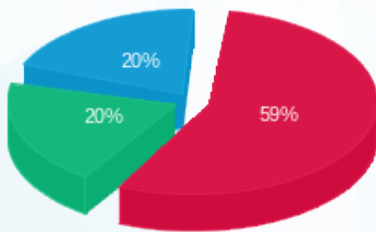

■ פסגה (6,317.19 ₪)  
 ■ גבע (2,176.00 ₪)  
 ■ שפל (2,186.56 ₪)

הסטוריית צריכה בקוט"ש

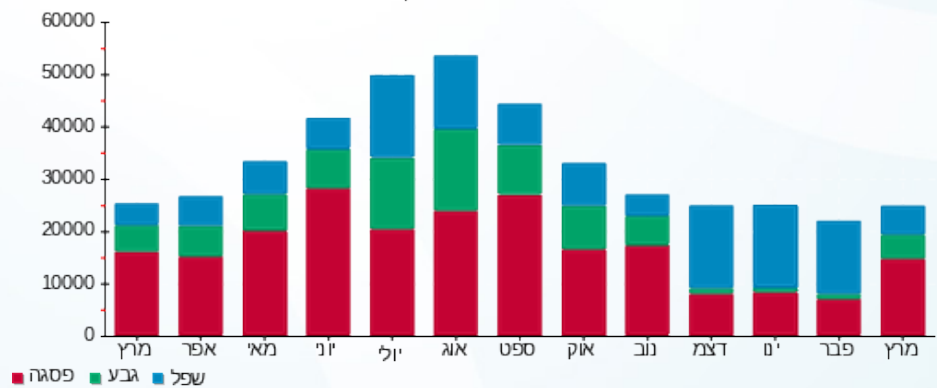



02/04/23

תאריך הפקדה:

שם דייר: ארומה

31/03/23

תאריך קריאה נוכחית:

שם אתר: עין שמר

01/03/23

תאריך קריאה קודמת:

לקוח/ה נכבד/ה, אנו מתכבדים להגיש את חישוב צריכת החשמל לתקופה 01/03/23 - 31/03/23:

ארומה - 9 - 15129235 (3x160)

| סוג תעריף | סוג צריכה | קריאה קודמת | קריאה נוכחית | סה"כ צריכה בקוט"ש        | מחיר לקוט"ש בא"ג | סה"כ לתשלום |
|-----------|-----------|-------------|--------------|--------------------------|------------------|-------------|
|           |           | 01/03/23    | 31/03/23     | פרטי חשבון עבור תאריכים: |                  |             |
| 777       | פסגה      | 548,259.80  | 555,980.20   | 7,720.40                 | 44.17            | 3,410.10 ₪  |
| 778       | גבע       | 252,828.40  | 256,325.40   | 3,497.00                 | 47.25            | 1,652.33 ₪  |
| 779       | שפל       | 575,001.40  | 579,261.40   | 4,260.00                 | 39.55            | 1,684.83 ₪  |

סה"כ לדיר:

| פסגה       | גבע        | שפל        | סה"כ       | שיא ביקוש |
|------------|------------|------------|------------|-----------|
| 7,720.40   | 3,497.00   | 4,260.00   | 15,477.40  | 49.34     |
| 3,410.10 ₪ | 1,652.33 ₪ | 1,684.83 ₪ | 6,747.26 ₪ |           |

סה"כ צריכה

סה"כ לתשלום

|            |                                    |              |
|------------|------------------------------------|--------------|
| 210.98 ₪   | תשלום קבוע                         |              |
| 31.79 ₪    | תשלום עבור גודל חיבור בKVA (3x160) |              |
| 6,990.03 ₪ | סה"כ לתשלום                        | לא כולל מע"מ |

התפלגות חיוב בש"ח לפי תעו"ז

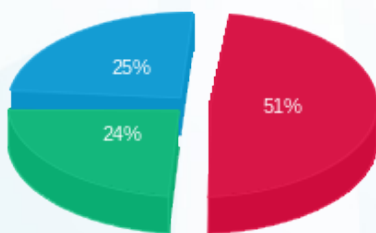

- פסגה (3,410.10 ₪) 25%
- גבע (1,652.33 ₪) 24%
- שפל (1,684.83 ₪) 51%

הסטוריית צריכה בקוט"ש

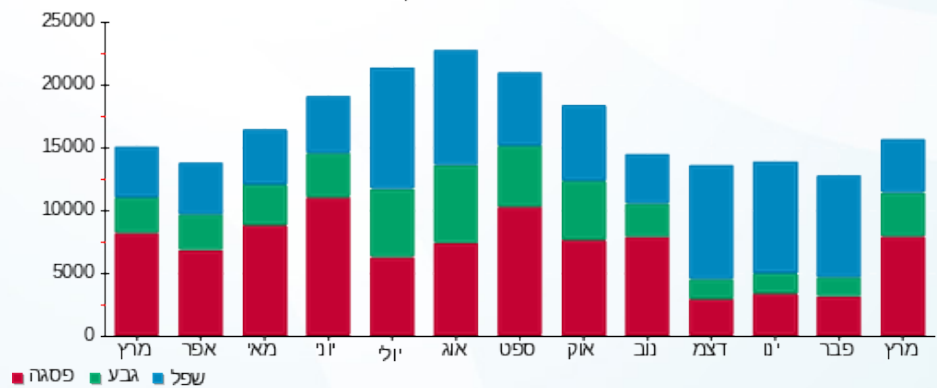



02/04/23

תאריך הפקה:

שם דייר: ארקוסטיל

31/03/23

תאריך קריאה נוכחית:

שם אתר: עין שמר

01/03/23

תאריך קריאה קודמת:

לקוח/ה נכבד/ה, אנו מתכבדים להגיש את חישוב צריכת החשמל לתקופה 01/03/23 - 31/03/23:

ארקוסטיל - 12 - 15113420 (3x100)

| סוג תעריף                | סוג צריכה | קריאה קודמת | קריאה נוכחית | סה"כ צריכה בקוט"ש | מחיר לקוט"ש בא"ג | סה"כ לתשלום |
|--------------------------|-----------|-------------|--------------|-------------------|------------------|-------------|
| פרטי חשבון עבור תאריכים: |           |             |              |                   |                  |             |
| 777                      | פסגה      | 01/03/23    | 31/03/23     | 1,938.10          | 44.17            | 856.06 ₪    |
| 778                      | גבע       | 50,011.60   | 50,617.30    | 605.70            | 47.25            | 286.19 ₪    |
| 779                      | שפל       | 76,930.60   | 77,540.60    | 610.00            | 39.55            | 241.26 ₪    |

סה"כ לדיר:

| פסגה     | גבע      | שפל      | סה"כ       | שיא ביקוש |
|----------|----------|----------|------------|-----------|
| 1,938.10 | 605.70   | 610.00   | 3,153.80   | 17.23     |
| 856.06 ₪ | 286.19 ₪ | 241.26 ₪ | 1,383.51 ₪ |           |

סה"כ צריכה

סה"כ לתשלום

|            |                                    |              |
|------------|------------------------------------|--------------|
| 210.98 ₪   | תשלום קבוע                         |              |
| 19.87 ₪    | תשלום עבור גודל חיבור בKVA (3x100) |              |
| 1,614.35 ₪ | סה"כ לתשלום                        | לא כולל מע"מ |

התפלגות חיוב בש"ח לפי תעו"ז

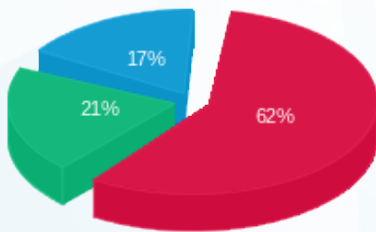

- פסגה (856.06 ₪) - 62%
- גבע (286.19 ₪) - 21%
- שפל (241.26 ₪) - 17%

הסטוריית צריכה בקוט"ש

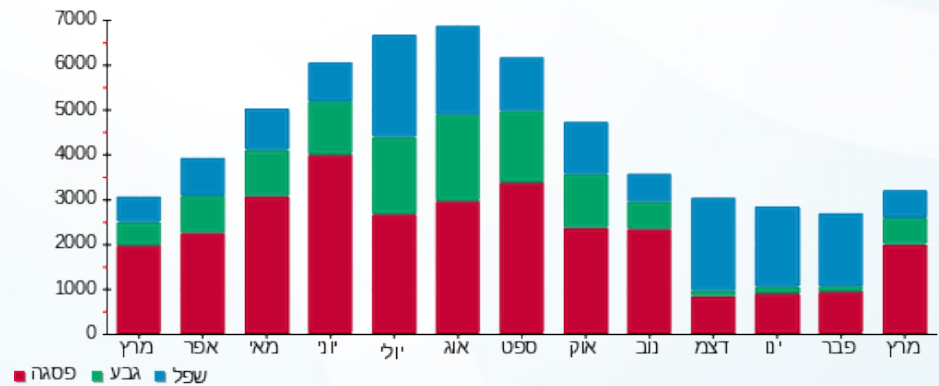



02/04/23 תאריך הפקה:  
 31/03/23 תאריך קריאה נוכחית:  
 01/03/23 תאריך קריאה קודמת:

שם דייר: ביגוד  
 שם אתר: עין שמר

**לקוח/ה נכבד/ה, אנו מתכבדים להגיש את חישוב צריכת החשמל לתקופה 01/03/23 - 31/03/23:**

ביגוד 12 - 1 - 15113431 (3x400)

| סוג תעריף                | סוג צריכה | קריאה קודמת | קריאה נוכחית | סה"כ צריכה בקוט"ש | מחיר לקוט"ש בא"ג | סה"כ לתשלום |
|--------------------------|-----------|-------------|--------------|-------------------|------------------|-------------|
| פרטי חשבון עבור תאריכים: |           |             |              |                   |                  |             |
|                          |           | 01/03/23    | 31/03/23     |                   |                  |             |
| 777                      | פסגה      | 616,540.80  | 622,287.60   | 5,746.80          | 44.17            | 2,538.36 ₪  |
| 778                      | גבע       | 281,723.20  | 283,434.40   | 1,711.20          | 47.25            | 808.54 ₪    |
| 779                      | שפל       | 324,088.00  | 325,673.20   | 1,585.20          | 39.55            | 626.95 ₪    |

סה"כ לדייר:

| פסגה       | גבע      | שפל      | סה"כ       | שיא ביקוש |
|------------|----------|----------|------------|-----------|
| 5,746.80   | 1,711.20 | 1,585.20 | 9,043.20   | 68.06     |
| 2,538.36 ₪ | 808.54 ₪ | 626.95 ₪ | 3,973.85 ₪ |           |

סה"כ צריכה  
 סה"כ לתשלום

|            |  |                     |
|------------|--|---------------------|
| 210.98 ₪   | <b>תשלום קבוע</b>                          |                     |
| 79.47 ₪    | <b>תשלום עבור גודל חיבור ב KVA (3x400)</b> |                     |
| 4,264.30 ₪ | <b>סה"כ לתשלום</b>                         | <b>לא כולל מע"מ</b> |

התפלגות חיוב בש"ח לפי תעו"ז

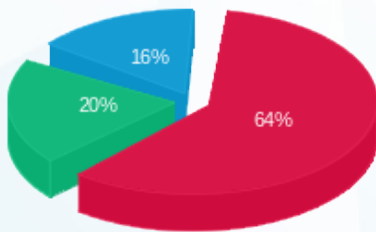

■ פסגה (2,538.36 ₪)  
 ■ גבע (808.54 ₪)  
 ■ שפל (626.95 ₪)

הסטוריית צריכה בקוט"ש

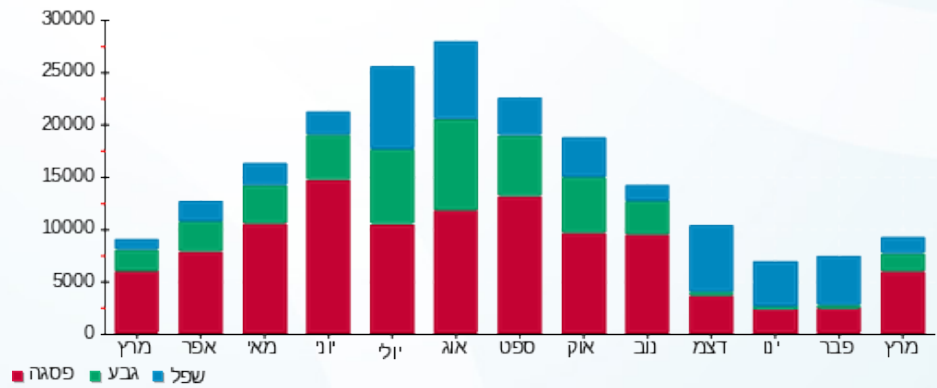



02/04/23

תאריך הפקה:

שם דייר: בית מרקחת הדר

31/03/23

תאריך קריאה נוכחית:

שם אתר: עין שמר

01/03/23

תאריך קריאה קודמת:

לקוח/ה נכבד/ה, אנו מתכבדים להגיש את חישוב צריכת החשמל לתקופה 01/03/23 - 31/03/23:

בית מרקחת - 6 - 15129235 (3x63)

| סוג תעריף                | סוג צריכה | קריאה קודמת | קריאה נוכחית | סה"כ צריכה בקוט"ש | מחיר לקוט"ש בא"ג | סה"כ לתשלום |
|--------------------------|-----------|-------------|--------------|-------------------|------------------|-------------|
| פרטי חשבון עבור תאריכים: |           |             |              |                   |                  |             |
| 777                      | פסגה      | 01/03/23    | 31/03/23     | 1,835.80          | 44.17            | 810.87 ₪    |
| 778                      | גבע       | 41,615.80   | 42,292.80    | 677.00            | 47.25            | 319.88 ₪    |
| 779                      | שפל       | 94,802.30   | 95,738.70    | 936.40            | 39.55            | 370.35 ₪    |

סה"כ לדייר:

| פסגה     | גבע      | שפל      | סה"כ       | שיא ביקוש |
|----------|----------|----------|------------|-----------|
| 1,835.80 | 677.00   | 936.40   | 3,449.20   | 10.31     |
| 810.87 ₪ | 319.88 ₪ | 370.35 ₪ | 1,501.10 ₪ |           |

סה"כ צריכה

סה"כ לתשלום

|            |                                   |              |
|------------|-----------------------------------|--------------|
| 210.98 ₪   | תשלום קבוע                        |              |
| 12.52 ₪    | תשלום עבור גודל חיבור בKVA (3x63) |              |
| 1,724.60 ₪ | סה"כ לתשלום                       | לא כולל מע"מ |

התפלגות חיוב בש"ח לפי תעו"ז

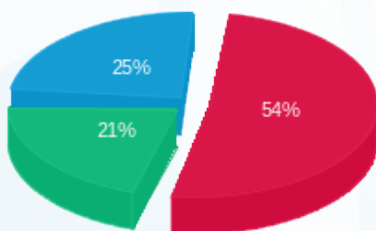

- פסגה (810.87 ₪)
- גבע (319.88 ₪)
- שפל (370.35 ₪)

הסטוריית צריכה בקוט"ש

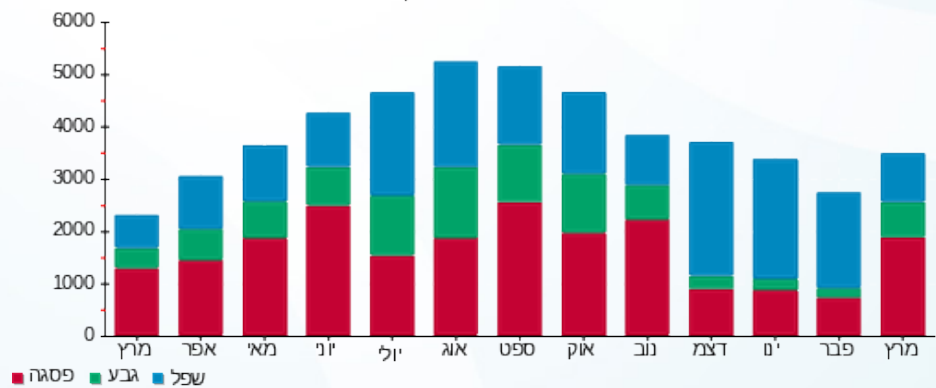



02/04/23

תאריך הפקה:

שם דייר: בלו ברי

31/03/23

תאריך קריאה נוכחית:

שם אתר: עין שמר

01/03/23

תאריך קריאה קודמת:

לקוח/ה נכבד/ה, אנו מתכבדים להגיש את חישוב צריכת החשמל לתקופה 01/03/23 - 31/03/23:

בלו ברי 2 - 3 - 15129225 (3x125)

| סה"כ לתשלום | מחיר לקוט"ש בא"ג | סה"כ צריכה בקוט"ש | קריאה נוכחית | קריאה קודמת | סוג צריכה | סוג תעריף                |
|-------------|------------------|-------------------|--------------|-------------|-----------|--------------------------|
|             |                  |                   | 31/03/23     | 01/03/23    |           | פרטי חשבון עבור תאריכים: |
| 1,967.24 ₪  | 44.17            | 4,453.80          | 300,413.90   | 295,960.10  | פסגה      | 777                      |
| 842.94 ₪    | 47.25            | 1,784.00          | 144,281.40   | 142,497.40  | גבע       | 778                      |
| 1,632.54 ₪  | 39.55            | 4,127.80          | 403,012.00   | 398,884.20  | שפל       | 779                      |

סה"כ לדייר:

| שיא ביקוש | סה"כ       | שפל        | גבע      | פסגה       |
|-----------|------------|------------|----------|------------|
| 28.24     | 10,365.60  | 4,127.80   | 1,784.00 | 4,453.80   |
|           | 4,442.73 ₪ | 1,632.54 ₪ | 842.94 ₪ | 1,967.24 ₪ |

סה"כ צריכה

סה"כ לתשלום

|            |   |                     |
|------------|---|---------------------|
| 210.98 ₪   | <b>תשלום קבוע</b>                         |                     |
| 24.83 ₪    | <b>תשלום עבור גודל חיבור בKVA (3x125)</b> |                     |
| 4,678.54 ₪ | <b>סה"כ לתשלום</b>                        | <b>לא כולל מע"מ</b> |

התפלגות חיוב בש"ח לפי תעו"ז

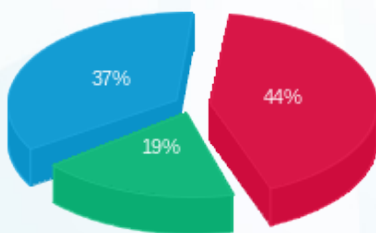

- פסגה (1,967.24 ₪)
- גבע (842.94 ₪)
- שפל (1,632.54 ₪)

הסטוריית צריכה בקוט"ש

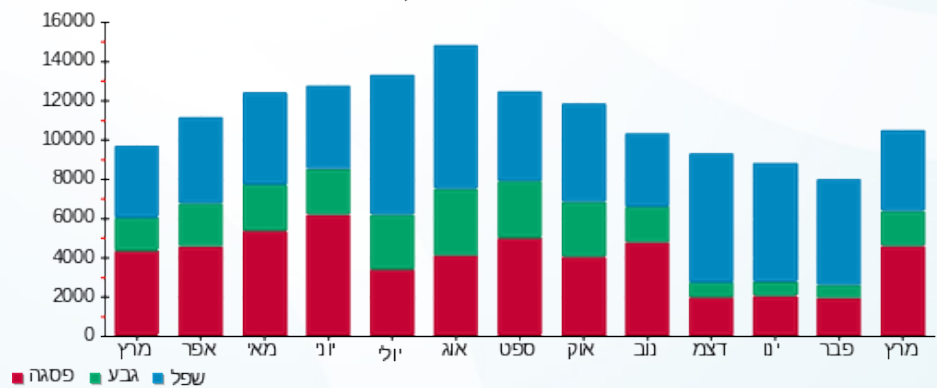



02/04/23 תאריך הפקה:  
 31/03/23 תאריך קריאה נוכחית:  
 01/03/23 תאריך קריאה קודמת:

שם דייר: גנטלמן  
 שם אתר: עין שמר

לקוח/ה נכבד/ה, אנו מתכבדים להגיש את חישוב צריכת החשמל לתקופה 01/03/23 - 31/03/23:

גנטלמן - 8 - 15113418 (3x40)

| סוג תעריף                | סוג צריכה | קריאה קודמת | קריאה נוכחית | סה"כ צריכה בקוט"ש | מחיר לקוט"ש בא"ג | סה"כ לתשלום |
|--------------------------|-----------|-------------|--------------|-------------------|------------------|-------------|
| פרטי חשבון עבור תאריכים: |           |             |              |                   |                  |             |
| 777                      | פסגה      | 01/03/23    | 31/03/23     | 766.10            | 44.17            | 338.39 ₪    |
| 778                      | גבע       | 26,003.40   | 26,247.10    | 243.70            | 47.25            | 115.15 ₪    |
| 779                      | שפל       | 46,901.20   | 47,446.90    | 545.70            | 39.55            | 215.82 ₪    |

סה"כ לדייר:

| פסגה     | גבע      | שפל      | סה"כ     | שיא ביקוש |
|----------|----------|----------|----------|-----------|
| 766.10   | 243.70   | 545.70   | 1,555.50 | 6.78      |
| ₪ 338.39 | ₪ 115.15 | ₪ 215.82 | ₪ 669.36 |           |

סה"כ צריכה  
 סה"כ לתשלום

|          |                                   |              |
|----------|-----------------------------------|--------------|
| 210.98 ₪ | תשלום קבוע                        |              |
| 7.95 ₪   | תשלום עבור גודל חיבור בKVA (3x40) |              |
| 888.29 ₪ | סה"כ לתשלום                       | לא כולל מע"מ |

התפלגות חיוב בש"ח לפי תעו"ז

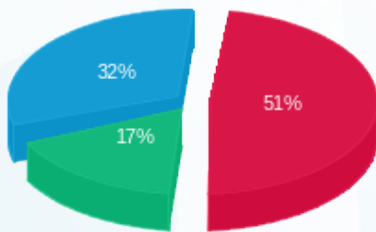

פסגה (₪ 338.39) ■  
 גבע (₪ 115.15) ■  
 שפל (₪ 215.82) ■

הסטוריית צריכה בקוט"ש

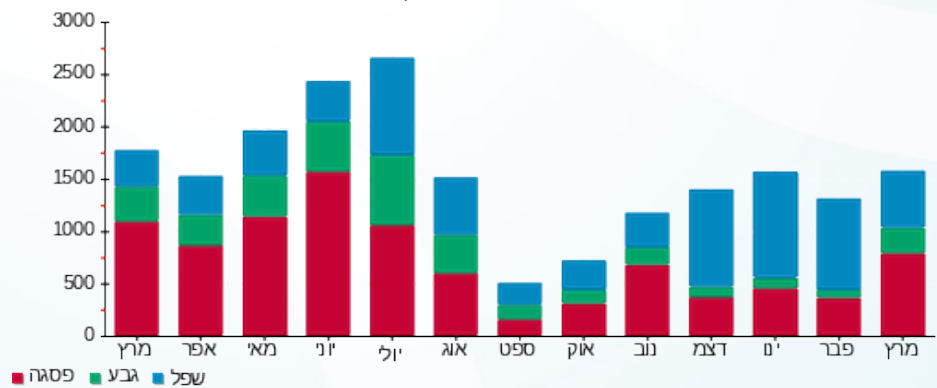



02/04/23 תאריך הפקה:  
 31/03/23 תאריך קריאה נוכחית:  
 01/03/23 תאריך קריאה קודמת:

שם דייר: דוקטור  
 שם אתר: עין שמר

לקוח/ה נכבד/ה, אנו מתכבדים להגיש את חישוב צריכת החשמל לתקופה 01/03/23 - 31/03/23:

דוקטור - 15 - 15113431(3x40)

| סה"כ לתשלום | מחיר לקוט"ש בא"ג | סה"כ צריכה בקוט"ש | קריאה נוכחית | קריאה קודמת | סוג צריכה | סוג תעריף                |
|-------------|------------------|-------------------|--------------|-------------|-----------|--------------------------|
|             |                  |                   | 31/03/23     | 01/03/23    |           | פרטי חשבון עבור תאריכים: |
| 29.46 ₪     | 44.17            | 66.70             | 4,770.80     | 4,704.10    | פסגה      | 777                      |
| 4.82 ₪      | 47.25            | 10.20             | 2,247.20     | 2,237.00    | גבע       | 778                      |
| 20.68 ₪     | 39.55            | 52.30             | 7,263.40     | 7,211.10    | שפל       | 779                      |

סה"כ לדייר:

| שיא ביקוש | סה"כ    | שפל     | גבע    | פסגה    |
|-----------|---------|---------|--------|---------|
| 3.77      | 129.20  | 52.30   | 10.20  | 66.70   |
|           | 54.97 ₪ | 20.68 ₪ | 4.82 ₪ | 29.46 ₪ |

סה"כ צריכה  
 סה"כ לתשלום

|          |  |                     |
|----------|--|---------------------|
| 210.98 ₪ | <b>תשלום קבוע</b>                        |                     |
| 7.95 ₪   | <b>תשלום עבור גודל חיבור בKVA (3x40)</b> |                     |
| 273.89 ₪ | <b>סה"כ לתשלום</b>                       | <b>לא כולל מע"מ</b> |

התפלגות חיוב בש"ח לפי תעו"ז

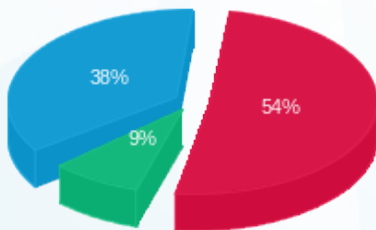

פסגה (29.46 ₪) ■  
 גבע (4.82 ₪) ■  
 שפל (20.68 ₪) ■

הסטוריית צריכה בקוט"ש

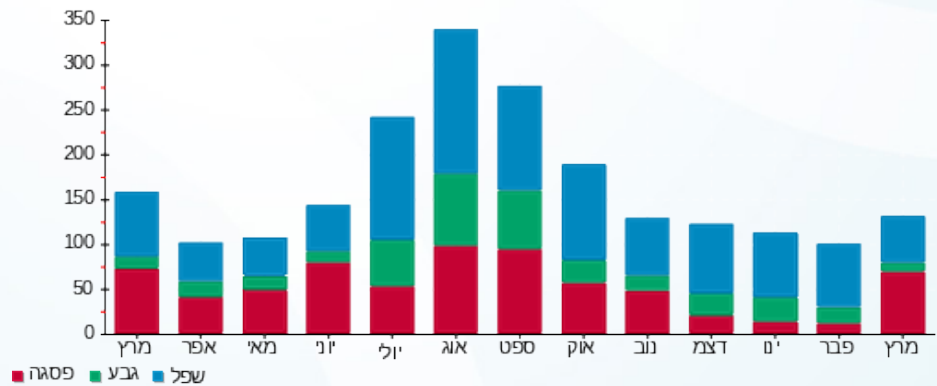

פסגה ■ גבע ■ שפל





02/04/23 תאריך הפקה:  
 31/03/23 תאריך קריאה נוכחית:  
 01/03/23 תאריך קריאה קודמת:

שם דייר: דלתא  
 שם אתר: עין שמר

לקוח/ה נכבד/ה, אנו מתכבדים להגיש את חישוב צריכת החשמל לתקופה 01/03/23 - 31/03/23:

דלתא - 15 - 15129233 (3x100)

| סוג תעריף                | סוג צריכה | קריאה קודמת | קריאה נוכחית | סה"כ צריכה בקוט"ש | מחיר לקוט"ש בא"ג | סה"כ לתשלום |
|--------------------------|-----------|-------------|--------------|-------------------|------------------|-------------|
| פרטי חשבון עבור תאריכים: |           |             |              |                   |                  |             |
| 777                      | פסגה      | 01/03/23    | 31/03/23     | 944.20            | 44.17            | 417.05 ₪    |
| 778                      | גבע       | 60,314.50   | 60,606.70    | 292.20            | 47.25            | 138.06 ₪    |
| 779                      | שפל       | 89,777.70   | 90,131.60    | 353.90            | 39.55            | 139.97 ₪    |

סה"כ לדיר:

| פסגה     | גבע      | שפל      | סה"כ     | שיא ביקוש |
|----------|----------|----------|----------|-----------|
| 944.20   | 292.20   | 353.90   | 1,590.30 |           |
| 417.05 ₪ | 138.06 ₪ | 139.97 ₪ | 695.09 ₪ |           |

סה"כ צריכה  
 סה"כ לתשלום

|          |                                     |              |
|----------|-------------------------------------|--------------|
| 210.98 ₪ | תשלום קבוע                          |              |
| 19.87 ₪  | תשלום עבור גודל חיבור ב KVA (3x100) |              |
| 925.93 ₪ | סה"כ לתשלום                         | לא כולל מע"מ |

התפלגות חיוב בש"ח לפי תעו"ז

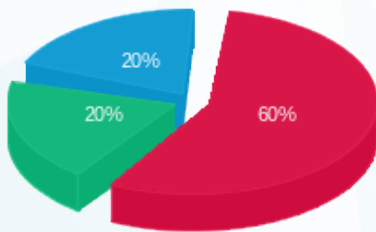

פסגה (417.05 ₪) - 20%  
 גבע (138.06 ₪) - 20%  
 שפל (139.97 ₪) - 60%

הסטוריית צריכה בקוט"ש

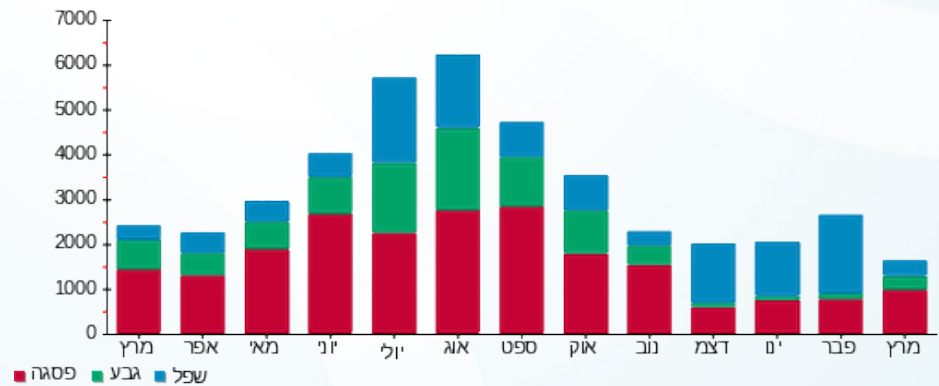



02/04/23 תאריך הפקה:  
 31/03/23 תאריך קריאה נוכחית:  
 01/03/23 תאריך קריאה קודמת:

שם דייר: הודים  
 שם אתר: עין שמר

לקוח/ה נכבד/ה, אנו מתכבדים להגיש את חישוב צריכת החשמל לתקופה 01/03/23 - 31/03/23:

הודים - 3 - 15129230 (3x63)

| סה"כ לתשלום | מחיר לקוט"ש בא"ג | סה"כ צריכה בקוט"ש | קריאה נוכחית | קריאה קודמת | סוג צריכה | סוג תעריף                |
|-------------|------------------|-------------------|--------------|-------------|-----------|--------------------------|
|             |                  |                   | 31/03/23     | 01/03/23    |           | פרטי חשבון עבור תאריכים: |
| ₪ 893.60    | 44.17            | 2,023.10          | 148,221.60   | 146,198.50  | פסגה      | 777                      |
| ₪ 240.36    | 47.25            | 508.70            | 56,449.50    | 55,940.80   | גבע       | 778                      |
| ₪ 275.15    | 39.55            | 695.70            | 99,220.80    | 98,525.10   | שפל       | 779                      |

סה"כ לדיר:

| שיא ביקוש | סה"כ       | שפל      | גבע      | פסגה     |
|-----------|------------|----------|----------|----------|
| 18.01     | 3,227.50   | 695.70   | 508.70   | 2,023.10 |
|           | ₪ 1,409.11 | ₪ 275.15 | ₪ 240.36 | ₪ 893.60 |

סה"כ צריכה  
 סה"כ לתשלום

|            |  |                     |
|------------|--|---------------------|
| ₪ 210.98   | <b>תשלום קבוע</b>                        |                     |
| ₪ 12.52    | <b>תשלום עבור גודל חיבור בKVA (3x63)</b> |                     |
| ₪ 1,632.61 | <b>סה"כ לתשלום</b>                       | <b>לא כולל מע"מ</b> |

התפלגות חיוב בש"ח לפי תעו"ז

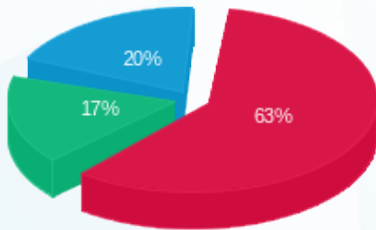

■ פסגה (₪ 893.60)  
 ■ גבע (₪ 240.36)  
 ■ שפל (₪ 275.15)

הסטוריית צריכה בקוט"ש

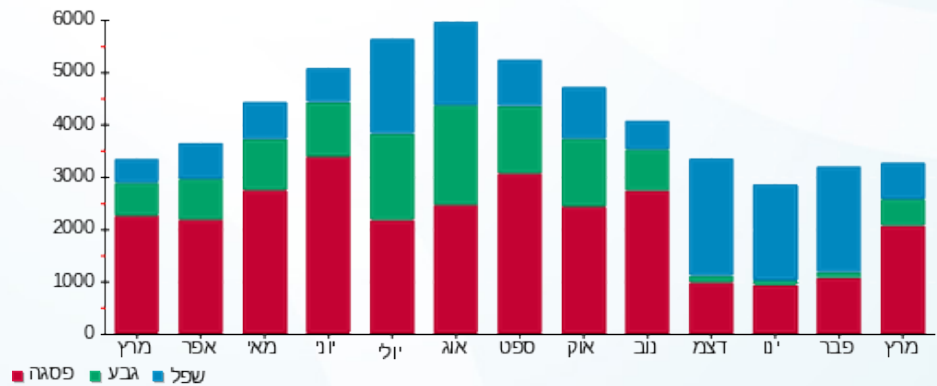



02/04/23

תאריך הפקה:

שם דייר: המקסיקני

31/03/23

תאריך קריאה נוכחית:

שם אתר: עין שמר

01/03/23

תאריך קריאה קודמת:

לקוח/ה נכבד/ה, אנו מתכבדים להגיש את חישוב צריכת החשמל לתקופה 01/03/23 - 31/03/23:

המקסיקני - 13 - 15113418 (3x63)

| סה"כ לתשלום | מחיר לקוט"ש בא"ג | סה"כ צריכה בקוט"ש | קריאה נוכחית | קריאה קודמת | סוג צריכה | סוג תעריף                |
|-------------|------------------|-------------------|--------------|-------------|-----------|--------------------------|
|             |                  |                   | 31/03/23     | 01/03/23    |           | פרטי חשבון עבור תאריכים: |
| 1,486.01 ₪  | 44.17            | 3,364.30          | 102,258.10   | 98,893.80   | פסגה      | 777                      |
| 557.08 ₪    | 47.25            | 1,179.00          | 49,281.50    | 48,102.50   | גבע       | 778                      |
| 902.65 ₪    | 39.55            | 2,282.30          | 118,203.00   | 115,920.70  | שפל       | 779                      |

סה"כ לדייר:

| שיא ביקוש | סה"כ       | שפל      | גבע      | פסגה       |
|-----------|------------|----------|----------|------------|
| 25.79     | 6,825.60   | 2,282.30 | 1,179.00 | 3,364.30   |
|           | 2,945.74 ₪ | 902.65 ₪ | 557.08 ₪ | 1,486.01 ₪ |

סה"כ צריכה

סה"כ לתשלום

|            |  |                     |
|------------|--|---------------------|
| 210.98 ₪   | <b>תשלום קבוע</b>                        |                     |
| 12.52 ₪    | <b>תשלום עבור גודל חיבור בKVA (3x63)</b> |                     |
| 3,169.23 ₪ | <b>סה"כ לתשלום</b>                       | <b>לא כולל מע"מ</b> |

התפלגות חיוב בש"ח לפי תעו"ז

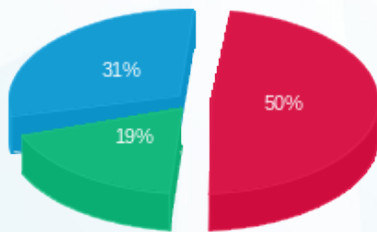

- פסגה (1,486.01 ₪)
- גבע (557.08 ₪)
- שפל (902.65 ₪)

הסטוריית צריכה בקוט"ש

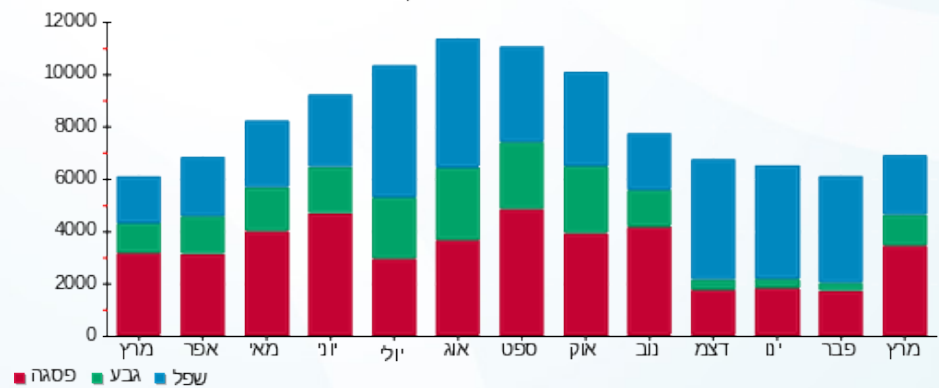

02/04/23 תאריך הפקדה:  
 31/03/23 תאריך קריאה נוכחית:  
 01/03/23 תאריך קריאה קודמת:

שם דייר: הקופסא  
 שם אתר: עין שמר

**לקוח/ה נכבד/ה, אנו מתכבדים להגיש את חישוב צריכת החשמל לתקופה 01/03/23 - 31/03/23:**

**קופסא - 5 - 15129235 (3x40)**

| סה"כ לתשלום | מחיר לקוט"ש בא"ג | סה"כ צריכה בקוט"ש | קריאה נוכחית | קריאה קודמת | סוג צריכה                | סוג תעריף |
|-------------|------------------|-------------------|--------------|-------------|--------------------------|-----------|
|             |                  |                   | 31/03/23     | 01/03/23    | פרטי חשבון עבור תאריכים: |           |
| ₪ 85.91     | 44.17            | 194.50            | 20,640.90    | 20,446.40   | פסגה                     | 777       |
| ₪ 18.88     | 47.25            | 39.95             | 6,032.15     | 5,992.20    | גבע                      | 778       |
| ₪ 1.76      | 39.55            | 4.45              | 5,762.60     | 5,758.15    | שפל                      | 779       |

סה"כ לדייר:

| שיא ביקוש | סה"כ     | שפל    | גבע     | פסגה    |
|-----------|----------|--------|---------|---------|
| 2.68      | 238.90   | 4.45   | 39.95   | 194.50  |
|           | ₪ 106.55 | ₪ 1.76 | ₪ 18.88 | ₪ 85.91 |

סה"כ צריכה  
 סה"כ לתשלום

|          |  |                     |
|----------|--|---------------------|
| ₪ 210.98 | <b>תשלום קבוע</b>                        |                     |
| ₪ 7.95   | <b>תשלום עבור גודל חיבור בKVA (3x40)</b> |                     |
| ₪ 325.47 | <b>סה"כ לתשלום</b>                       | <b>לא כולל מע"מ</b> |

התפלגות חיוב בש"ח לפי תעו"ז

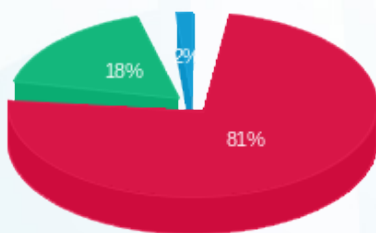

■ פסגה (₪ 85.91)  
 ■ גבע (₪ 18.88)  
 ■ שפל (₪ 1.76)

הסטוריית צריכה בקוט"ש

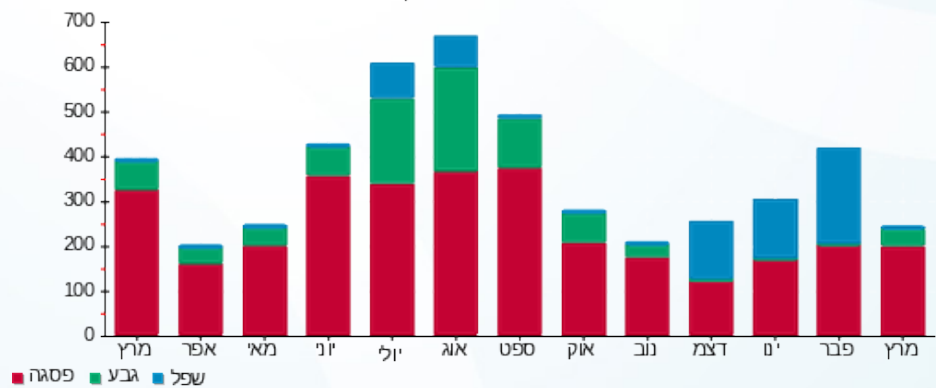



02/04/23

תאריך הפקדה:

שם דייר: חדרי קירור B.B.B

31/03/23

תאריך קריאה נוכחית:

שם אתר: עין שמר

01/03/23

תאריך קריאה קודמת:

לקוח/ה נכבד/ה, אנו מתכבדים להגיש את חישוב צריכת החשמל לתקופה 01/03/23 - 31/03/23:

חדרי קירור 14 - B.B.B - (3x40)15113421

| סוג תעריף                | סוג צריכה | קריאה קודמת | קריאה נוכחית | סה"כ צריכה בקוט"ש | מחיר לקוט"ש בא"ג | סה"כ לתשלום |
|--------------------------|-----------|-------------|--------------|-------------------|------------------|-------------|
| פרטי חשבון עבור תאריכים: |           |             |              |                   |                  |             |
| 777                      | פסגה      | 01/03/23    | 31/03/23     | 970.40            | 44.17            | 428.63 ₪    |
| 778                      | גבע       | 7,158.00    | 7,570.00     | 412.00            | 47.25            | 194.67 ₪    |
| 779                      | שפל       | 22,618.10   | 23,543.25    | 925.15            | 39.55            | 365.90 ₪    |

סה"כ לדיר:

| פסגה     | גבע      | שפל      | סה"כ     | שיא ביקוש |
|----------|----------|----------|----------|-----------|
| 970.40   | 412.00   | 925.15   | 2,307.55 | 8.73      |
| 428.63 ₪ | 194.67 ₪ | 365.90 ₪ | 989.19 ₪ |           |

סה"כ צריכה

סה"כ לתשלום

|            |                                   |              |
|------------|-----------------------------------|--------------|
| 210.98 ₪   | תשלום קבוע                        |              |
| 7.95 ₪     | תשלום עבור גודל חיבור בKVA (3x40) |              |
| 1,208.12 ₪ | סה"כ לתשלום                       | לא כולל מע"מ |

התפלגות חיוב בש"ח לפי תעו"ז

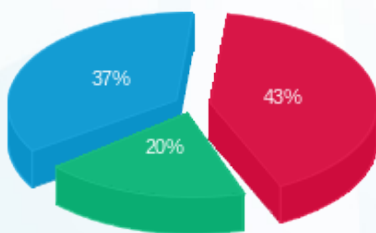

- פסגה (428.63 ₪) - 43%
- גבע (194.67 ₪) - 37%
- שפל (365.90 ₪) - 20%

הסטוריית צריכה בקוט"ש

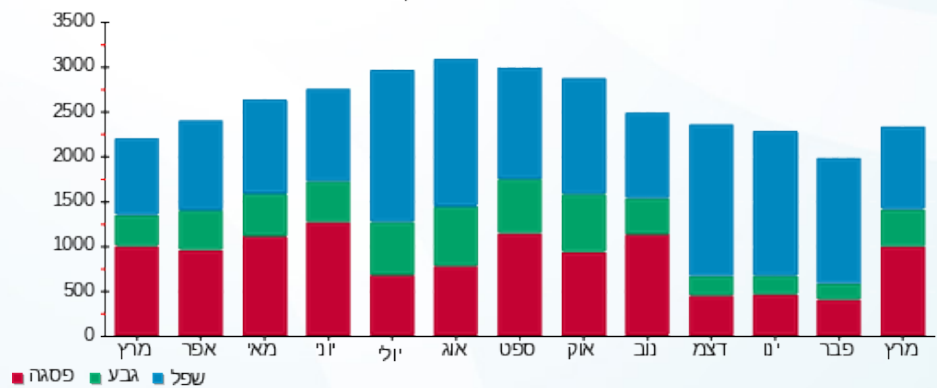

02/04/23 תאריך הפקדה:  
 31/03/23 תאריך קריאה נוכחית:  
 01/03/23 תאריך קריאה קודמת:

שם דייר: חנות יסמין  
 שם אתר: עין שמר

**לקוח/ה נכבד/ה, אנו מתכבדים להגיש את חישוב צריכת החשמל לתקופה 01/03/23 - 31/03/23:**

חנות יסמין - 13 - 15113421(3x40)

| סוג תעריף                | סוג צריכה | קריאה קודמת | קריאה נוכחית | סה"כ צריכה בקוט"ש | מחיר לקוט"ש בא"ג | סה"כ לתשלום |
|--------------------------|-----------|-------------|--------------|-------------------|------------------|-------------|
| פרטי חשבון עבור תאריכים: |           |             |              |                   |                  |             |
| 777                      | פסגה      | 01/03/23    | 31/03/23     | 847.60            | 44.17            | 374.38 ₪    |
| 778                      | גבע       | 24,610.90   | 24,851.80    | 240.90            | 47.25            | 113.83 ₪    |
| 779                      | שפל       | 39,198.50   | 39,395.60    | 197.10            | 39.55            | 77.95 ₪     |

סה"כ לדיר:

| פסגה     | גבע      | שפל     | סה"כ     | שיא ביקוש |
|----------|----------|---------|----------|-----------|
| 847.60   | 240.90   | 197.10  | 1,285.60 | 9.26      |
| 374.38 ₪ | 113.83 ₪ | 77.95 ₪ | 566.16 ₪ |           |

סה"כ צריכה  
 סה"כ לתשלום

|          |  |                     |
|----------|--|---------------------|
| 210.98 ₪ | <b>תשלום קבוע</b>                        |                     |
| 7.95 ₪   | <b>תשלום עבור גודל חיבור בKVA (3x40)</b> |                     |
| 785.09 ₪ | <b>סה"כ לתשלום</b>                       | <b>לא כולל מע"מ</b> |

התפלגות חיוב בש"ח לפי תע"ז

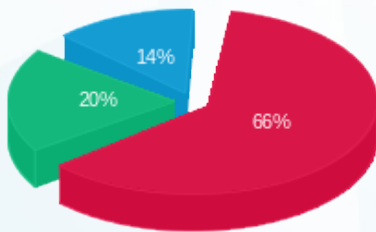

■ פסגה (374.38 ₪)  
 ■ גבע (113.83 ₪)  
 ■ שפל (77.95 ₪)

הסטוריית צריכה בקוט"ש

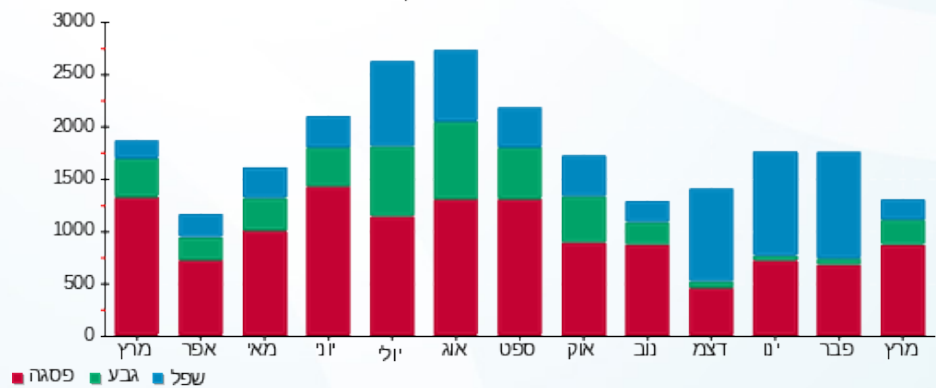

■ פסגה ■ גבע ■ שפל

02/04/23

תאריך הפקה:

שם דייר: חניון תת קרקעי

31/03/23

תאריך קריאה נוכחית:

שם אתר: עין שמר

01/03/23

תאריך קריאה קודמת:

לקוח/ה נכבד/ה, אנו מתכבדים להגיש את חישוב צריכת החשמל לתקופה 01/03/23 - 31/03/23:

מפסק ראשי חניון - 14 - (0x0)15113422

| סוג תעריף | סוג צריכה | קריאה קודמת | קריאה נוכחית | סה"כ צריכה בקוט"ש | מחיר לקוט"ש בא"ג         | סה"כ לתשלום |
|-----------|-----------|-------------|--------------|-------------------|--------------------------|-------------|
|           |           |             | 31/03/23     | 01/03/23          | פרטי חשבון עבור תאריכים: |             |
| 777       | פסגה      | 16,917.80   | 17,166.50    | 248.70            | 44.17                    | 109.85 ₪    |
| 778       | גבע       | 9,645.30    | 9,752.50     | 107.20            | 47.25                    | 50.65 ₪     |
| 779       | שפל       | 35,540.90   | 35,794.50    | 253.60            | 39.55                    | 100.30 ₪    |

תאורה חניון חלקי - 1 - (0x0)17312622

| סוג תעריף | סוג צריכה | קריאה קודמת | קריאה נוכחית | סה"כ צריכה בקוט"ש | מחיר לקוט"ש בא"ג         | סה"כ לתשלום |
|-----------|-----------|-------------|--------------|-------------------|--------------------------|-------------|
|           |           |             | 31/03/23     | 01/03/23          | פרטי חשבון עבור תאריכים: |             |
| 777       | פסגה      | 2,398.50    | 2,407.90     | 9.40              | 44.17                    | 4.15 ₪      |
| 778       | גבע       | 1,379.00    | 1,388.60     | 9.60              | 47.25                    | 4.54 ₪      |
| 779       | שפל       | 5,643.30    | 5,675.60     | 32.30             | 39.55                    | 12.77 ₪     |

סה"כ לדירה:

| פסגה     | גבע     | שפל      | סה"כ     | שיא ביקוש |
|----------|---------|----------|----------|-----------|
| 258.10   | 116.80  | 285.90   | 660.80   | 1.03      |
| 114.00 ₪ | 55.19 ₪ | 113.07 ₪ | 282.26 ₪ |           |

סה"כ צריכה

סה"כ לתשלום

|          |                                  |              |
|----------|----------------------------------|--------------|
| 210.98 ₪ | תשלום קבוע                       |              |
| 0.00 ₪   | תשלום עבור גודל חיבור בKVA (0x0) |              |
| 493.24 ₪ | סה"כ לתשלום                      | לא כולל מע"מ |

התפלגות חיוב בש"ח לפי תע"ז

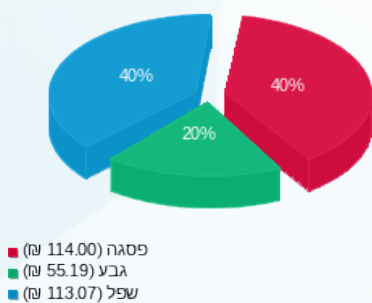

הסטוריית צריכה בקוט"ש

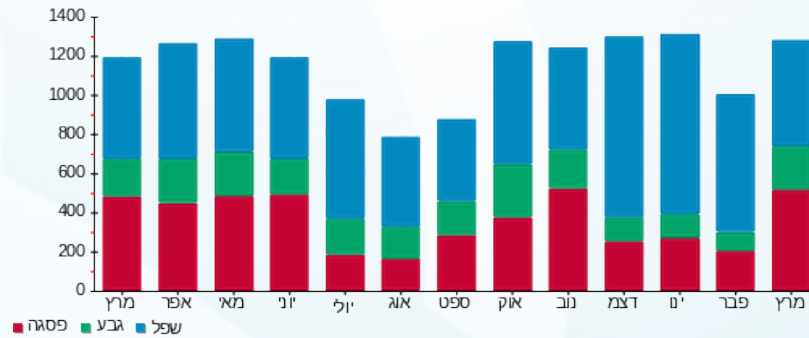



02/04/23

תאריך הפקדה:

שם דייר: טוונטי פור סבן

31/03/23

תאריך קריאה נוכחית:

שם אתר: עין שמר

01/03/23

תאריך קריאה קודמת:

לקוח/ה נכבד/ה, אנו מתכבדים להגיש את חישוב צריכת החשמל לתקופה 01/03/23 - 31/03/23:

טוונטי פור סבן - 5 - 15113421(3x80)

| סוג תעריף                | סוג צריכה | קריאה קודמת | קריאה נוכחית | סה"כ צריכה בקוט"ש | מחיר לקוט"ש בא"ג | סה"כ לתשלום |
|--------------------------|-----------|-------------|--------------|-------------------|------------------|-------------|
| פרטי חשבון עבור תאריכים: |           |             |              |                   |                  |             |
|                          |           | 01/03/23    | 31/03/23     |                   |                  |             |
| 777                      | פסגה      | 220,466.50  | 223,408.30   | 2,941.80          | 44.17            | 1,299.39 ₪  |
| 778                      | גבע       | 98,684.70   | 99,819.10    | 1,134.40          | 47.25            | 536.00 ₪    |
| 779                      | שפל       | 142,296.50  | 143,163.50   | 867.00            | 39.55            | 342.90 ₪    |

סה"כ לדייר:

| פסגה       | גבע      | שפל      | סה"כ       | שיא ביקוש |
|------------|----------|----------|------------|-----------|
| 2,941.80   | 1,134.40 | 867.00   | 4,943.20   | 23.25     |
| 1,299.39 ₪ | 536.00 ₪ | 342.90 ₪ | 2,178.30 ₪ |           |

סה"כ צריכה

סה"כ לתשלום

|            |                                   |              |
|------------|-----------------------------------|--------------|
| 210.98 ₪   | תשלום קבוע                        |              |
| 15.89 ₪    | תשלום עבור גודל חיבור בKVA (3x80) |              |
| 2,405.17 ₪ | סה"כ לתשלום                       | לא כולל מע"מ |

התפלגות חיוב בש"ח לפי תעו"ז

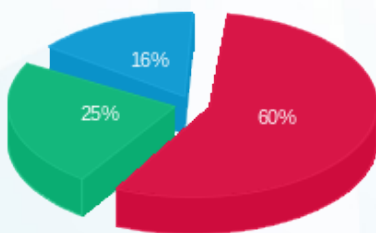

■ פסגה (1,299.39 ₪)  
■ גבע (536.00 ₪)  
■ שפל (342.90 ₪)

הסטוריית צריכה בקוט"ש

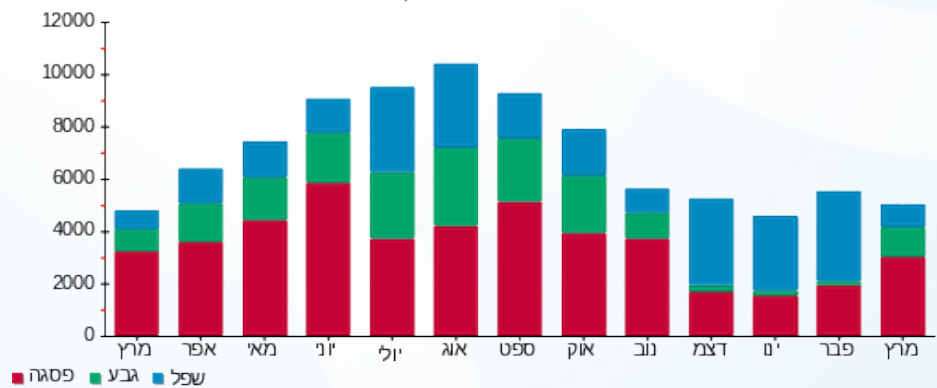



02/04/23 תאריך הפקדה:  
 31/03/23 תאריך קריאה נוכחית:  
 01/03/23 תאריך קריאה קודמת:

שם דייר: טופ טן  
 שם אתר: עין שמר

לקוח/ה נכבד/ה, אנו מתכבדים להגיש את חישוב צריכת החשמל לתקופה 01/03/23 - 31/03/23:

טופ טן - 6 - 15129233(3x63)

| סוג תעריף                | סוג צריכה | קריאה קודמת | קריאה נוכחית | סה"כ צריכה בקוט"ש | מחיר לקוט"ש בא"ג | סה"כ לתשלום |
|--------------------------|-----------|-------------|--------------|-------------------|------------------|-------------|
| פרטי חשבון עבור תאריכים: |           |             |              |                   |                  |             |
| 777                      | פסגה      | 01/03/23    | 31/03/23     | 982.90            | 44.17            | 434.15 ₪    |
| 778                      | גבע       | 35,543.80   | 35,811.90    | 268.10            | 47.25            | 126.68 ₪    |
| 779                      | שפל       | 63,183.90   | 63,561.50    | 377.60            | 39.55            | 149.34 ₪    |

סה"כ לדיר:

| פסגה     | גבע      | שפל      | סה"כ     | שיא ביקוש |
|----------|----------|----------|----------|-----------|
| 982.90   | 268.10   | 377.60   | 1,628.60 | 11.40     |
| 434.15 ₪ | 126.68 ₪ | 149.34 ₪ | 710.16 ₪ |           |

סה"כ צריכה  
 סה"כ לתשלום

|          |                                   |              |
|----------|-----------------------------------|--------------|
| 210.98 ₪ | תשלום קבוע                        |              |
| 12.52 ₪  | תשלום עבור גודל חיבור בKVA (3x63) |              |
| 933.66 ₪ | סה"כ לתשלום                       | לא כולל מע"מ |

התפלגות חיוב בש"ח לפי תעו"ז

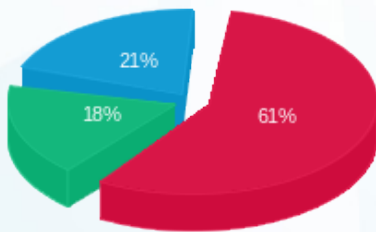

■ פסגה (434.15 ₪)  
 ■ גבע (126.68 ₪)  
 ■ שפל (149.34 ₪)

הסטוריית צריכה בקוט"ש

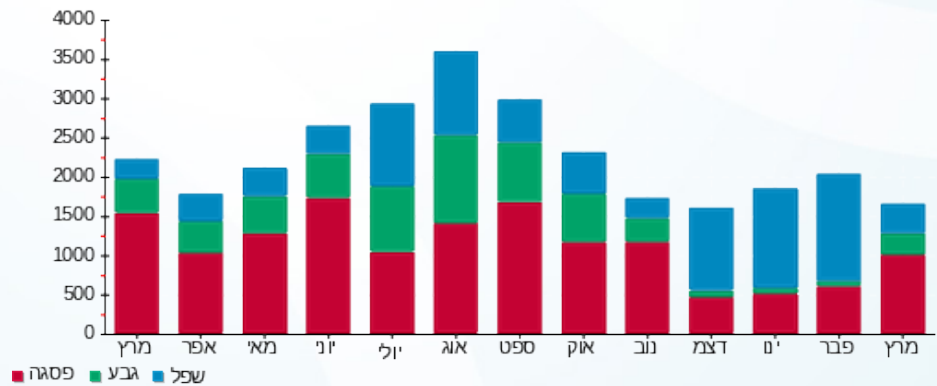

02/04/23 תאריך הפקה:  
 31/03/23 תאריך קריאה נוכחית:  
 01/03/23 תאריך קריאה קודמת:

שם דייר: טעינת רכבים חשמליים  
 שם אתר: עין שמר

לקוח/ה נכבד/ה, אנו מתכבדים להגיש את חישוב צריכת החשמל לתקופה 01/03/23 - 31/03/23:

טעינת רכבים חשמליים - 1 - 18110022 (3x400)

| סה"כ לתשלום | מחיר לקוט"ש בא"ג | סה"כ צריכה בקוט"ש | קריאה נוכחית | קריאה קודמת | סוג צריכה                | סוג תעריף |
|-------------|------------------|-------------------|--------------|-------------|--------------------------|-----------|
|             |                  |                   | 31/03/23     | 01/03/23    | פרטי חשבון עבור תאריכים: |           |
| ₪ 3,013.25  | 44.17            | 6,821.94          | 39,656.70    | 32,834.76   | פסגה                     | 777       |
| ₪ 1,687.40  | 47.25            | 3,571.22          | 23,280.50    | 19,709.28   | גבע                      | 778       |
| ₪ 1,883.14  | 39.55            | 4,761.41          | 50,699.80    | 45,938.39   | שפל                      | 779       |

סה"כ לדייר:

| שיא ביקוש | סה"כ       | שפל        | גבע        | פסגה       | סה"כ צריכה  |
|-----------|------------|------------|------------|------------|-------------|
| 165.20    | 15,154.57  | 4,761.41   | 3,571.22   | 6,821.94   | סה"כ לתשלום |
|           | ₪ 6,583.79 | ₪ 1,883.14 | ₪ 1,687.40 | ₪ 3,013.25 |             |

|            |   |                     |
|------------|---|---------------------|
| ₪ 210.98   | <b>תשלום קבוע</b>                         |                     |
| ₪ 79.47    | <b>תשלום עבור גודל חיבור בKVA (3x400)</b> |                     |
| ₪ 6,874.24 | <b>סה"כ לתשלום</b>                        | <b>לא כולל מע"מ</b> |

התפלגות חיוב בש"ח לפי תע"ז

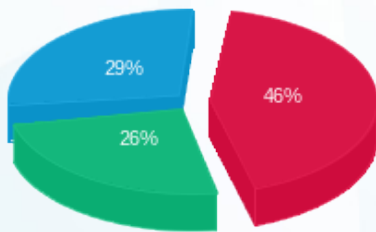

■ פסגה (₪ 3,013.25)  
 ■ גבע (₪ 1,687.40)  
 ■ שפל (₪ 1,883.14)

הסטוריית צריכה בקוט"ש

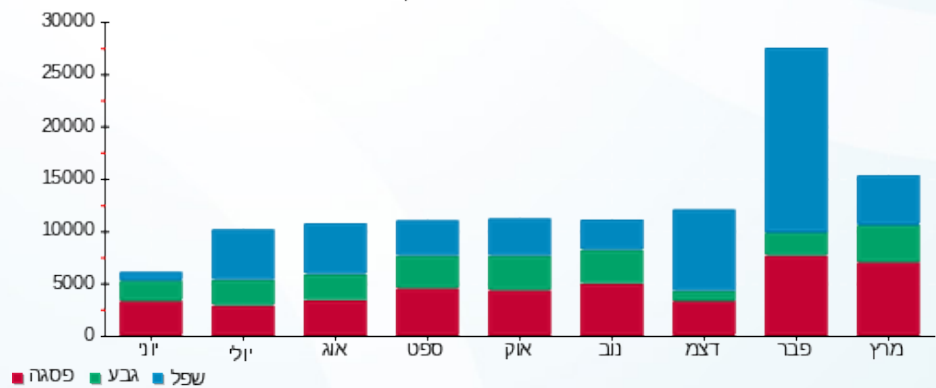



02/04/23 תאריך הפקדה:  
 31/03/23 תאריך קריאה נוכחית:  
 01/03/23 תאריך קריאה קודמת:

שם דייר: ללין  
 שם אתר: עין שמר

לקוח/ה נכבד/ה, אנו מתכבדים להגיש את חישוב צריכת החשמל לתקופה 01/03/23 - 31/03/23:

ללין - 2 - 15129233 (3x63)

| סוג תעריף | סוג צריכה | קריאה קודמת | קריאה נוכחית | סה"כ צריכה בקוט"ש | מחיר לקוט"ש בא"ג | סה"כ לתשלום |
|-----------|-----------|-------------|--------------|-------------------|------------------|-------------|
|           |           | 01/03/23    | 31/03/23     |                   |                  |             |
| 777       | פסגה      | 64,462.60   | 64,973.50    | 510.90            | 44.17            | 225.66 ₪    |
| 778       | גבע       | 25,300.20   | 25,441.00    | 140.80            | 47.25            | 66.53 ₪     |
| 779       | שפל       | 36,503.10   | 36,655.00    | 151.90            | 39.55            | 60.08 ₪     |

סה"כ לדיר:

| פסגה     | גבע     | שפל     | סה"כ     | שיא ביקוש |
|----------|---------|---------|----------|-----------|
| 510.90   | 140.80  | 151.90  | 803.60   | 8.67      |
| 225.66 ₪ | 66.53 ₪ | 60.08 ₪ | 352.27 ₪ |           |

סה"כ צריכה  
 סה"כ לתשלום

|          |                                   |              |
|----------|-----------------------------------|--------------|
| 210.98 ₪ | תשלום קבוע                        |              |
| 12.52 ₪  | תשלום עבור גודל חיבור בKVA (3x63) |              |
| 575.76 ₪ | סה"כ לתשלום                       | לא כולל מע"מ |

התפלגות חיוב בש"ח לפי תעו"ז

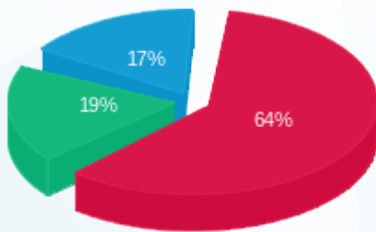

פסגה (225.66 ₪) - 64%  
 גבע (66.53 ₪) - 19%  
 שפל (60.08 ₪) - 17%

הסטוריית צריכה בקוט"ש

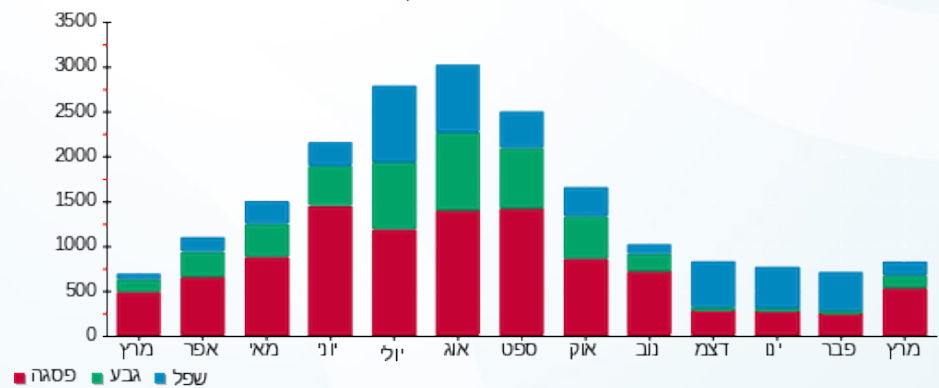



02/04/23

תאריך הפקה:

שם דייר: לנדזור

31/03/23

תאריך קריאה נוכחית:

שם אתר: עין שמר

01/03/23

תאריך קריאה קודמת:

לקוח/ה נכבד/ה, אנו מתכבדים להגיש את חישוב צריכת החשמל לתקופה 01/03/23 - 31/03/23:

לנדזור עד 9.11.17 - 2 - 15113420 (0x0)

| סוג תעריף                | סוג צריכה | קריאה קודמת | קריאה נוכחית | סה"כ צריכה בקוט"ש | מחיר לקוט"ש בא"ג | סה"כ לתשלום |
|--------------------------|-----------|-------------|--------------|-------------------|------------------|-------------|
| פרטי חשבון עבור תאריכים: |           |             |              |                   |                  |             |
| 777                      | פסגה      | 01/03/23    | 31/03/23     | 0.00              | 44.17            | 0.00 ₪      |
| 778                      | גבע       | 12,289.10   | 12,289.10    | 0.00              | 47.25            | 0.00 ₪      |
| 779                      | שפל       | 16,087.80   | 16,087.80    | 0.00              | 39.55            | 0.00 ₪      |

לנדזור - 3 - 15113420 (3x120)

| סוג תעריף                | סוג צריכה | קריאה קודמת | קריאה נוכחית | סה"כ צריכה בקוט"ש | מחיר לקוט"ש בא"ג | סה"כ לתשלום |
|--------------------------|-----------|-------------|--------------|-------------------|------------------|-------------|
| פרטי חשבון עבור תאריכים: |           |             |              |                   |                  |             |
| 777                      | פסגה      | 550,511.80  | 559,093.00   | 8,581.20          | 44.17            | 0.00 ₪      |
| 778                      | גבע       | 303,077.60  | 307,087.40   | 4,009.80          | 47.25            | 0.00 ₪      |
| 779                      | שפל       | 606,690.40  | 611,053.80   | 4,363.40          | 39.55            | 0.00 ₪      |

סה"כ לדייר:

| פסגה     | גבע        | שפל        | סה"כ       | שיא ביקוש |
|----------|------------|------------|------------|-----------|
| 8,581.20 | 4,009.80   | 4,363.40   | 16,954.40  | 51.81     |
| 0.00 ₪   | 1,894.63 ₪ | 1,725.72 ₪ | 7,410.67 ₪ |           |

סה"כ צריכה  
סה"כ לתשלום

|            |                                     |            |
|------------|-------------------------------------|------------|
| 0.00 ₪     | תשלום קבוע                          | 210.98 ₪   |
| 0.00 ₪     | תשלום עבור גודל חיבור ב KVA (3x120) | 23.84 ₪    |
| 7,410.67 ₪ | סה"כ לתשלום                         | 7,645.49 ₪ |

לא כולל מע"מ

התפלגות חיוב בש"ח לפי תע"ז

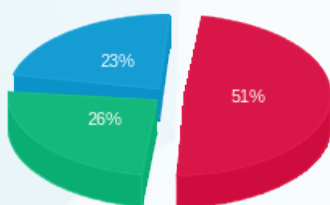

פסגה (3,790.32 ₪)  
גבע (1,894.63 ₪)  
שפל (1,725.72 ₪)

הסטוריית צריכה בקוט"ש

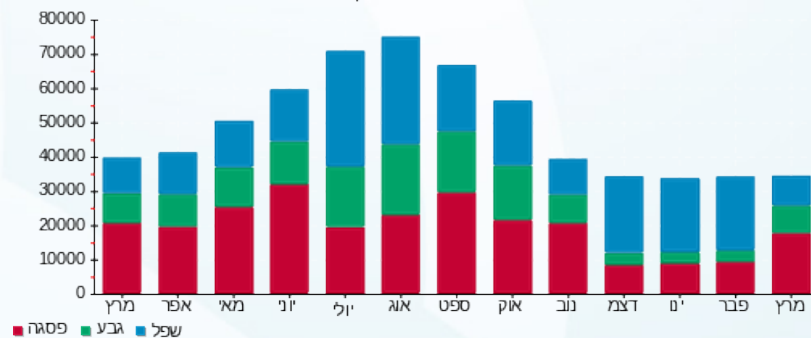



02/04/23

תאריך הפקדה:

שם דייר: מאניה

31/03/23

תאריך קריאה נוכחית:

שם אתר: עין שמר

01/03/23

תאריך קריאה קודמת:

לקוח/ה נכבד/ה, אנו מתכבדים להגיש את חישוב צריכת החשמל לתקופה 01/03/23 - 31/03/23:

מאניה - 3 - 15129233(3x63)

| סה"כ לתשלום | מחיר לקוט"ש בא"ג | סה"כ צריכה בקוט"ש | קריאה נוכחית | קריאה קודמת | סוג צריכה | סוג תעריף                |
|-------------|------------------|-------------------|--------------|-------------|-----------|--------------------------|
|             |                  |                   | 31/03/23     | 01/03/23    |           | פרטי חשבון עבור תאריכים: |
| ₪ 402.70    | 44.17            | 911.70            | 107,099.40   | 106,187.70  | פסגה      | 777                      |
| ₪ 122.52    | 47.25            | 259.30            | 41,346.60    | 41,087.30   | גבע       | 778                      |
| ₪ 158.87    | 39.55            | 401.70            | 67,531.40    | 67,129.70   | שפל       | 779                      |

סה"כ לדייר:

| שיא ביקוש | סה"כ     | שפל      | גבע      | פסגה     |
|-----------|----------|----------|----------|----------|
| 12.94     | 1,572.70 | 401.70   | 259.30   | 911.70   |
|           | ₪ 684.09 | ₪ 158.87 | ₪ 122.52 | ₪ 402.70 |

סה"כ צריכה

סה"כ לתשלום

|          |  |                     |
|----------|--|---------------------|
| ₪ 210.98 | <b>תשלום קבוע</b>                        |                     |
| ₪ 12.52  | <b>תשלום עבור גודל חיבור בKVA (3x63)</b> |                     |
| ₪ 907.59 | <b>סה"כ לתשלום</b>                       | <b>לא כולל מע"מ</b> |

התפלגות חיוב בש"ח לפי תעו"ז

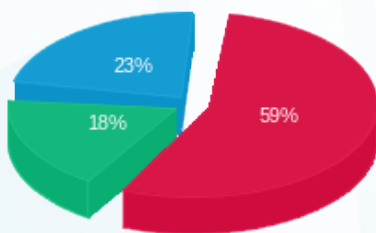

- פסגה (₪ 402.70)
- גבע (₪ 122.52)
- שפל (₪ 158.87)

הסטוריית צריכה בקוט"ש

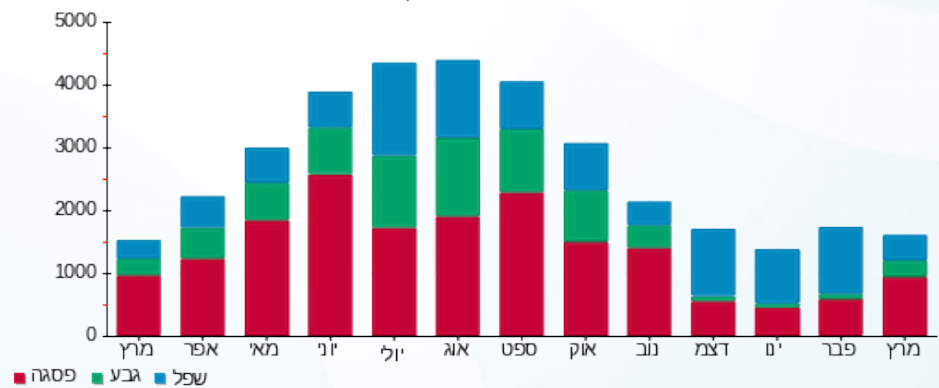



02/04/23

תאריך הפקדה:

שם דייר: מגה ספורט

31/03/23

תאריך קריאה נוכחית:

שם אתר: עין שמר

01/03/23

תאריך קריאה קודמת:

לקוח/ה נכבד/ה, אנו מתכבדים להגיש את חישוב צריכת החשמל לתקופה 01/03/23 - 31/03/23:

מגהספורט - 3 - 15113421 (3x63)

| סוג תעריף | סוג צריכה | קריאה קודמת | קריאה נוכחית | סה"כ צריכה בקוט"ש | מחיר לקוט"ש בא"ג         | סה"כ לתשלום |
|-----------|-----------|-------------|--------------|-------------------|--------------------------|-------------|
|           |           |             | 31/03/23     | 01/03/23          | פרטי חשבון עבור תאריכים: |             |
| 777       | פסגה      | 129,148.00  | 130,633.40   | 1,485.40          | 44.17                    | 656.10 ₪    |
| 778       | גבע       | 55,271.20   | 55,760.50    | 489.30            | 47.25                    | 231.19 ₪    |
| 779       | שפל       | 76,336.80   | 76,890.20    | 553.40            | 39.55                    | 218.87 ₪    |

סה"כ לדיר:

| פסגה     | גבע      | שפל      | סה"כ       | שיא ביקוש |
|----------|----------|----------|------------|-----------|
| 1,485.40 | 489.30   | 553.40   | 2,528.10   | 21.03     |
| 656.10 ₪ | 231.19 ₪ | 218.87 ₪ | 1,106.17 ₪ |           |

סה"כ צריכה

סה"כ לתשלום

|            |                                   |              |
|------------|-----------------------------------|--------------|
| 210.98 ₪   | תשלום קבוע                        |              |
| 12.52 ₪    | תשלום עבור גודל חיבור בKVA (3x63) |              |
| 1,329.66 ₪ | סה"כ לתשלום                       | לא כולל מע"מ |

התפלגות חיוב בש"ח לפי תעו"ז

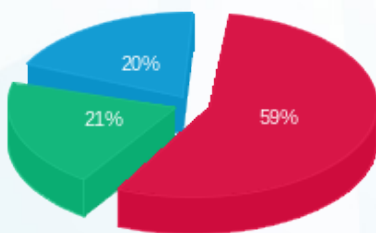

- פסגה (656.10 ₪)
- גבע (231.19 ₪)
- שפל (218.87 ₪)

הסטוריית צריכה בקוט"ש

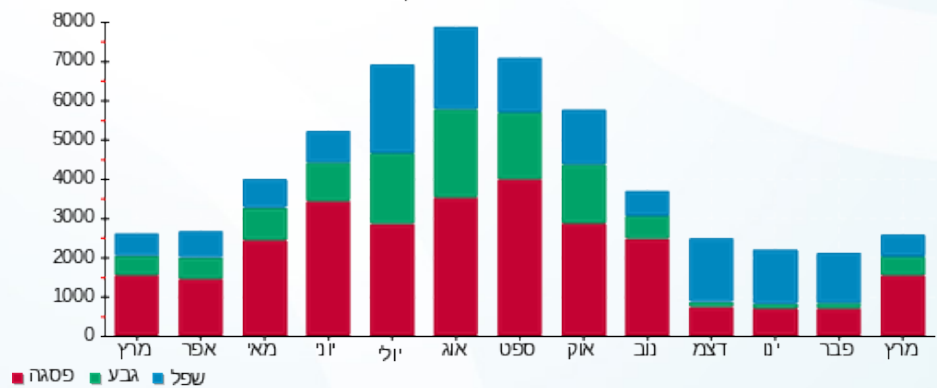

02/04/23 תאריך הפקה:  
 31/03/23 תאריך קריאה נוכחית:  
 01/03/23 תאריך קריאה קודמת:

שם דייר: מגה ספורט קידס  
 שם אתר: עין שמר

לקוח/ה נכבד/ה, אנו מתכבדים להגיש את חישוב צריכת החשמל לתקופה 01/03/23 - 31/03/23:

מגה ספורט קידס - 9 - 15113418(3x40)

| סוג תעריף                | סוג צריכה | קריאה קודמת | קריאה נוכחית | סה"כ צריכה בקוט"ש | מחיר לקוט"ש בא"ג | סה"כ לתשלום |
|--------------------------|-----------|-------------|--------------|-------------------|------------------|-------------|
| פרטי חשבון עבור תאריכים: |           |             |              |                   |                  |             |
| 777                      | פסגה      | 01/03/23    | 31/03/23     | 796.00            | 44.17            | 351.59 ₪    |
| 778                      | גבע       | 17,637.70   | 17,880.90    | 243.20            | 47.25            | 114.91 ₪    |
| 779                      | שפל       | 27,786.90   | 28,150.60    | 363.70            | 39.55            | 143.84 ₪    |

סה"כ לדיר:

| פסגה     | גבע      | שפל      | סה"כ     | שיא ביקוש |
|----------|----------|----------|----------|-----------|
| 796.00   | 243.20   | 363.70   | 1,402.90 | 12.87     |
| 351.59 ₪ | 114.91 ₪ | 143.84 ₪ | 610.35 ₪ |           |

סה"כ צריכה  
 סה"כ לתשלום

|          |                                   |              |
|----------|-----------------------------------|--------------|
| 210.98 ₪ | תשלום קבוע                        |              |
| 7.95 ₪   | תשלום עבור גודל חיבור בKVA (3x40) |              |
| 829.28 ₪ | סה"כ לתשלום                       | לא כולל מע"מ |

התפלגות חיוב בש"ח לפי תעו"ז

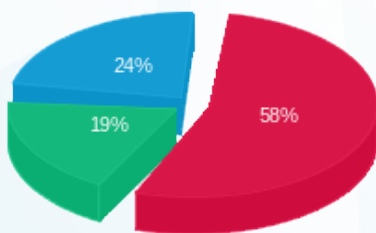

פסגה (351.59 ₪)  
 גבע (114.91 ₪)  
 שפל (143.84 ₪)

הסטוריית צריכה בקוט"ש

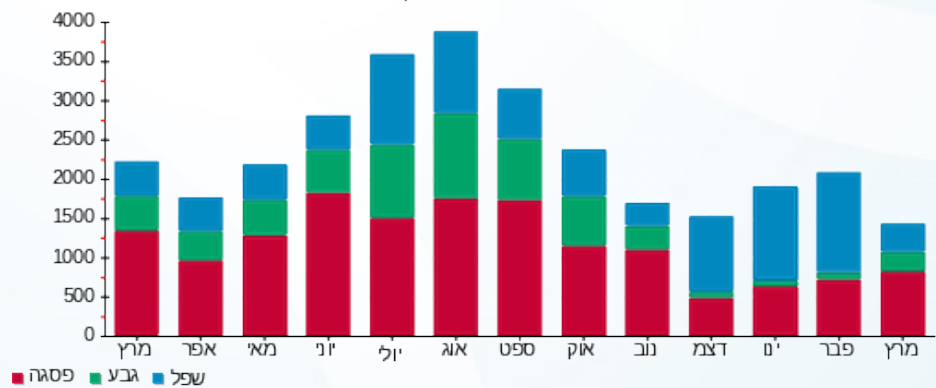



02/04/23

תאריך הפקה:

שם דייר: מחסן B.B.B

31/03/23

תאריך קריאה נוכחית:

שם אתר: עין שמר

01/03/23

תאריך קריאה קודמת:

לקוח/ה נכבד/ה, אנו מתכבדים להגיש את חישוב צריכת החשמל לתקופה 01/03/23 - 31/03/23:

מחסן 5 - (3x25)15113422 - B.B.B

| סה"כ לתשלום | מחיר לקוט"ש בא"ג | סה"כ צריכה בקוט"ש | קריאה נוכחית | קריאה קודמת | סוג צריכה | סוג תעריף                |
|-------------|------------------|-------------------|--------------|-------------|-----------|--------------------------|
|             |                  |                   | 31/03/23     | 01/03/23    |           | פרטי חשבון עבור תאריכים: |
| 256.41 ₪    | 44.17            | 580.50            | 9,668.90     | 9,088.40    | פסגה      | 777                      |
| 115.43 ₪    | 47.25            | 244.30            | 4,863.20     | 4,618.90    | גבע       | 778                      |
| 225.83 ₪    | 39.55            | 571.00            | 14,997.30    | 14,426.30   | שפל       | 779                      |

סה"כ לדיר:

| שיא ביקוש | סה"כ     | שפל      | גבע      | פסגה     |
|-----------|----------|----------|----------|----------|
| 3.60      | 1,395.80 | 571.00   | 244.30   | 580.50   |
|           | 597.67 ₪ | 225.83 ₪ | 115.43 ₪ | 256.41 ₪ |

סה"כ צריכה

סה"כ לתשלום

|          |  |                     |
|----------|--|---------------------|
| 210.98 ₪ | <b>תשלום קבוע</b>                        |                     |
| 4.97 ₪   | <b>תשלום עבור גודל חיבור בKVA (3x25)</b> |                     |
| 813.62 ₪ | <b>סה"כ לתשלום</b>                       | <b>לא כולל מע"מ</b> |

התפלגות חיוב בש"ח לפי תעו"ז

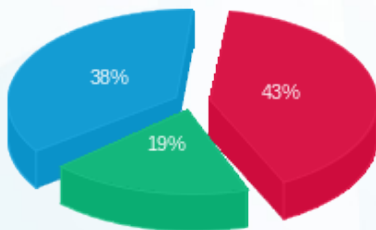

- פסגה (256.41 ₪) - 38%
- גבע (115.43 ₪) - 19%
- שפל (225.83 ₪) - 43%

הסטוריית צריכה בקוט"ש

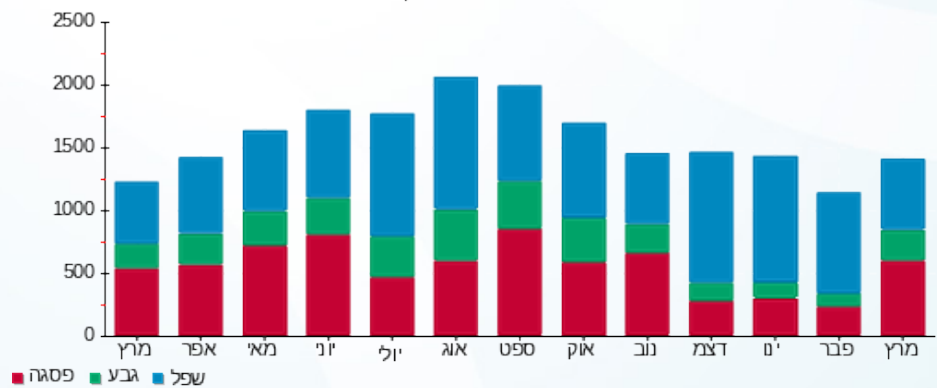



02/04/23

תאריך הפקדה:

שם דייר: מחסן לנדזור

31/03/23

תאריך קריאה נוכחית:

שם אתר: עין שמר

01/03/23

תאריך קריאה קודמת:

לקוח/ה נכבד/ה, אנו מתכבדים להגיש את חישוב צריכת החשמל לתקופה 01/03/23 - 31/03/23:

מחסן לנדזור - 8 - 15129230 (0x0)

| סוג תעריף                | סוג צריכה | קריאה קודמת | קריאה נוכחית | סה"כ צריכה בקוט"ש | מחיר לקוט"ש בא"ג | סה"כ לתשלום |
|--------------------------|-----------|-------------|--------------|-------------------|------------------|-------------|
| פרטי חשבון עבור תאריכים: |           |             |              |                   |                  |             |
| 777                      | פסגה      | 01/03/23    | 31/03/23     | 403.42            | 44.17            | 178.19 ₪    |
| 778                      | גבע       | 6,905.80    | 7,064.52     | 158.72            | 47.25            | 75.00 ₪     |
| 779                      | שפל       | 24,517.80   | 25,007.58    | 489.78            | 39.55            | 193.71 ₪    |

סה"כ לדייר:

| פסגה     | גבע     | שפל      | סה"כ     | שיא ביקוש |
|----------|---------|----------|----------|-----------|
| 403.42   | 158.72  | 489.78   | 1,051.92 | 1.75      |
| 178.19 ₪ | 75.00 ₪ | 193.71 ₪ | 446.89 ₪ |           |

סה"כ צריכה

סה"כ לתשלום

|          |                                  |              |
|----------|----------------------------------|--------------|
| 210.98 ₪ | תשלום קבוע                       |              |
| 0.00 ₪   | תשלום עבור גודל חיבור בKVA (0x0) |              |
| 657.87 ₪ | סה"כ לתשלום                      | לא כולל מע"מ |

התפלגות חיוב בש"ח לפי תע"ז

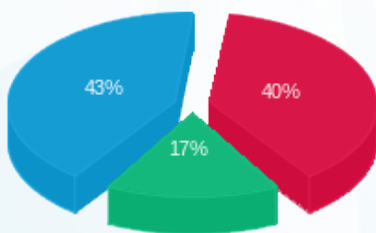

- פסגה (178.19 ₪) - 43%
- גבע (75.00 ₪) - 17%
- שפל (193.71 ₪) - 40%

הסטוריית צריכה בקוט"ש

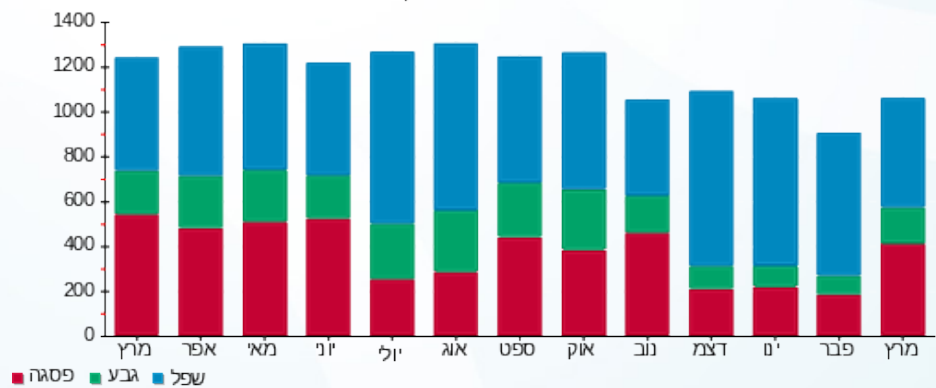



02/04/23

תאריך הפקדה:

שם דייר: מחסן רולדין

31/03/23

תאריך קריאה נוכחית:

שם אתר: עין שמר

01/03/23

תאריך קריאה קודמת:

לקוח/ה נכבד/ה, אנו מתכבדים להגיש את חישוב צריכת החשמל לתקופה 01/03/23 - 31/03/23:

מחסן רולדין - 8 - 15129233 (0x0)

| סה"כ לתשלום | מחיר לקוט"ש בא"ג | סה"כ צריכה בקוט"ש | קריאה נוכחית | קריאה קודמת | סוג צריכה | סוג תעריף                |
|-------------|------------------|-------------------|--------------|-------------|-----------|--------------------------|
|             |                  |                   | 31/03/23     | 01/03/23    |           | פרטי חשבון עבור תאריכים: |
| ₪ 490.60    | 44.17            | 1,110.70          | 28,245.70    | 27,135.00   | פסגה      | 777                      |
| ₪ 195.10    | 47.25            | 412.90            | 13,774.90    | 13,362.00   | גבע       | 778                      |
| ₪ 420.77    | 39.55            | 1,063.90          | 40,509.75    | 39,445.85   | שפל       | 779                      |

סה"כ לדייר:

| שיא ביקוש | סה"כ       | שפל      | גבע      | פסגה     |
|-----------|------------|----------|----------|----------|
| 8.13      | 2,587.50   | 1,063.90 | 412.90   | 1,110.70 |
|           | ₪ 1,106.46 | ₪ 420.77 | ₪ 195.10 | ₪ 490.60 |

סה"כ צריכה

סה"כ לתשלום

|            |   |                     |
|------------|---|---------------------|
| ₪ 210.98   | <b>תשלום קבוע</b>                       |                     |
| ₪ 0.00     | <b>תשלום עבור גודל חיבור בKVA (0x0)</b> |                     |
| ₪ 1,317.44 | <b>סה"כ לתשלום</b>                      | <b>לא כולל מע"מ</b> |

התפלגות חיוב בש"ח לפי תע"ז

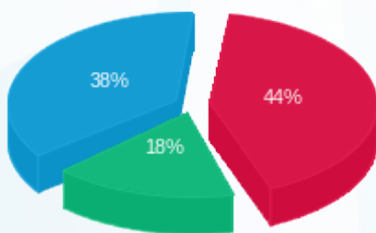

- פסגה (₪ 490.60) 44%
- גבע (₪ 195.10) 18%
- שפל (₪ 420.77) 38%

הסטוריית צריכה בקוט"ש

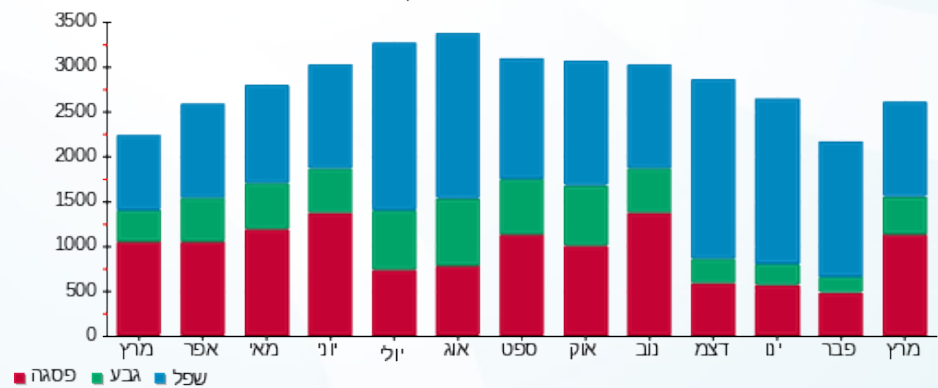



02/04/23

תאריך הפקה:

שם דייר: מיניסו

31/03/23

תאריך קריאה נוכחית:

שם אתר: עין שמר

01/03/23

תאריך קריאה קודמת:

לקוח/ה נכבד/ה, אנו מתכבדים להגיש את חישוב צריכת החשמל לתקופה 01/03/23 - 31/03/23:

מיניסו - 5 - 15129230(3x63)

| סה"כ לתשלום | מחיר לקוט"ש בא"ג | סה"כ צריכה בקוט"ש | קריאה נוכחית | קריאה קודמת | סוג צריכה | סוג תעריף                |
|-------------|------------------|-------------------|--------------|-------------|-----------|--------------------------|
|             |                  |                   | 31/03/23     | 01/03/23    |           | פרטי חשבון עבור תאריכים: |
| ₪ 503.32    | 44.17            | 1,139.50          | 64,957.00    | 63,817.50   | פסגה      | 777                      |
| ₪ 117.09    | 47.25            | 247.80            | 22,857.60    | 22,609.80   | גבע       | 778                      |
| ₪ 115.76    | 39.55            | 292.70            | 38,947.20    | 38,654.50   | שפל       | 779                      |

סה"כ לדיר:

| שיא ביקוש | סה"כ     | שפל      | גבע      | פסגה     |
|-----------|----------|----------|----------|----------|
| 14.24     | 1,680.00 | 292.70   | 247.80   | 1,139.50 |
|           | ₪ 736.17 | ₪ 115.76 | ₪ 117.09 | ₪ 503.32 |

סה"כ צריכה

סה"כ לתשלום

|          |  |                     |
|----------|--|---------------------|
| ₪ 210.98 | <b>תשלום קבוע</b>                        |                     |
| ₪ 12.52  | <b>תשלום עבור גודל חיבור בKVA (3x63)</b> |                     |
| ₪ 959.66 | <b>סה"כ לתשלום</b>                       | <b>לא כולל מע"מ</b> |

התפלגות חיוב בש"ח לפי תעו"ז

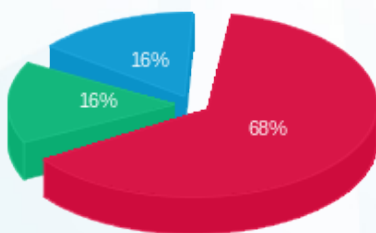

- פסגה (₪ 503.32) - 68%
- גבע (₪ 117.09) - 16%
- שפל (₪ 115.76) - 16%

הסטוריית צריכה בקוט"ש

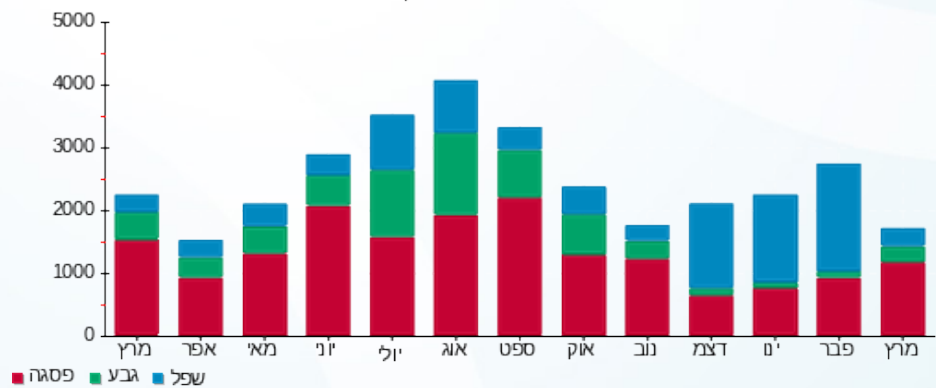

02/04/23 תאריך הפקה:  
 31/03/23 תאריך קריאה נוכחית:  
 01/03/23 תאריך קריאה קודמת:

שם דייר: ממ"ד בלוברי  
 שם אתר: עין שמר

לקוח/ה נכבד/ה, אנו מתכבדים להגיש את חישוב צריכת החשמל לתקופה 01/03/23 - 31/03/23:

ממ"ד בלוברי - 11 - 15129235 (0x0)

| סוג תעריף                | סוג צריכה | קריאה קודמת | קריאה נוכחית | סה"כ צריכה בקוט"ש | מחיר לקוט"ש בא"ג | סה"כ לתשלום |
|--------------------------|-----------|-------------|--------------|-------------------|------------------|-------------|
| פרטי חשבון עבור תאריכים: |           |             |              |                   |                  |             |
| 777                      | פסגה      | 01/03/23    | 31/03/23     | 172.64            | 44.17            | 76.26 ₪     |
| 778                      | גבע       | 2,440.14    | 2,511.16     | 71.02             | 47.25            | 33.56 ₪     |
| 779                      | שפל       | 8,350.64    | 8,519.28     | 168.64            | 39.55            | 66.70 ₪     |

סה"כ לדייר:

| פסגה    | גבע     | שפל     | סה"כ     | שיא ביקוש |
|---------|---------|---------|----------|-----------|
| 172.64  | 71.02   | 168.64  | 412.30   | 0.77      |
| ₪ 76.26 | ₪ 33.56 | ₪ 66.70 | ₪ 176.51 |           |

סה"כ צריכה  
 סה"כ לתשלום

|          |   |                     |
|----------|---|---------------------|
| 210.98 ₪ | <b>תשלום קבוע</b>                       |                     |
| 0.00 ₪   | <b>תשלום עבור גודל חיבור בKVA (0x0)</b> |                     |
| 387.49 ₪ | <b>סה"כ לתשלום</b>                      | <b>לא כולל מע"מ</b> |

התפלגות חיוב בש"ח לפי תעו"ז

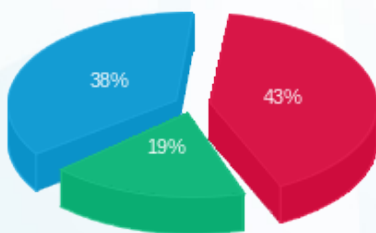

פסגה (₪ 76.26) ■  
 גבע (₪ 33.56) ■  
 שפל (₪ 66.70) ■

הסטוריית צריכה בקוט"ש

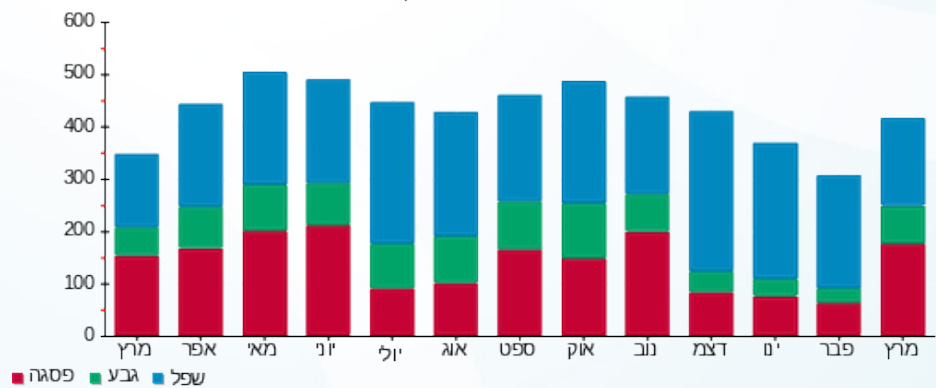



02/04/23

תאריך הפקה:

שם דייר: מסעדת מינה טומי

31/03/23

תאריך קריאה נוכחית:

שם אתר: עין שמר

01/03/23

תאריך קריאה קודמת:

לקוח/ה נכבד/ה, אנו מתכבדים להגיש את חישוב צריכת החשמל לתקופה 01/03/23 - 31/03/23:

מסעדת מינה טומי - 1 - 17313115 (3x400)

| סוג תעריף | סוג צריכה | קריאה קודמת | קריאה נוכחית | סה"כ צריכה בקוט"ש        | מחיר לקוט"ש בא"ג | סה"כ לתשלום |
|-----------|-----------|-------------|--------------|--------------------------|------------------|-------------|
|           |           | 01/03/23    | 31/03/23     | פרטי חשבון עבור תאריכים: |                  |             |
| 777       | פסגה      | 299,662.20  | 308,040.90   | 8,378.70                 | 44.17            | 3,700.87 ₪  |
| 778       | גבע       | 151,560.30  | 154,982.90   | 3,422.60                 | 47.25            | 1,617.18 ₪  |
| 779       | שפל       | 347,540.60  | 355,066.60   | 7,526.00                 | 39.55            | 2,976.53 ₪  |

סה"כ לדייר:

| פסגה       | גבע        | שפל        | סה"כ       | שיא ביקוש |
|------------|------------|------------|------------|-----------|
| 8,378.70   | 3,422.60   | 7,526.00   | 19,327.30  | 102.96    |
| 3,700.87 ₪ | 1,617.18 ₪ | 2,976.53 ₪ | 8,294.58 ₪ |           |

סה"כ צריכה

סה"כ לתשלום

|            |                                    |              |
|------------|------------------------------------|--------------|
| 210.98 ₪   | תשלום קבוע                         |              |
| 79.47 ₪    | תשלום עבור גודל חיבור בKVA (3x400) |              |
| 8,585.03 ₪ | סה"כ לתשלום                        | לא כולל מע"מ |

התפלגות חיוב בש"ח לפי תע"ז

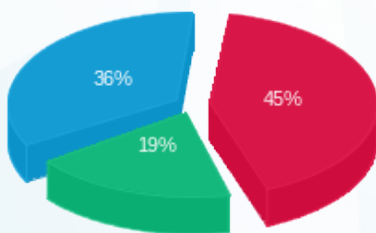

- פסגה (3,700.87 ₪) - 45%
- גבע (1,617.18 ₪) - 36%
- שפל (2,976.53 ₪) - 19%

הסטוריית צריכה בקוט"ש

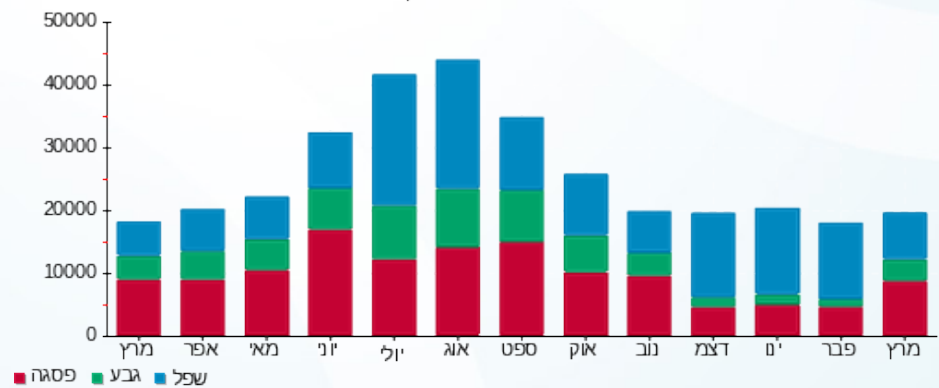



02/04/23

תאריך הפקדה:

שם דייר: מספרה

31/03/23

תאריך קריאה נוכחית:

שם אתר: עין שמר

01/03/23

תאריך קריאה קודמת:

לקוח/ה נכבד/ה, אנו מתכבדים להגיש את חישוב צריכת החשמל לתקופה 01/03/23 - 31/03/23:

מספרה - 1 - 15113422 (3x25)

| סוג תעריף                | סוג צריכה | קריאה קודמת | קריאה נוכחית | סה"כ צריכה בקוט"ש | מחיר לקוט"ש בא"ג | סה"כ לתשלום |
|--------------------------|-----------|-------------|--------------|-------------------|------------------|-------------|
| פרטי חשבון עבור תאריכים: |           |             |              |                   |                  |             |
| 777                      | פסגה      | 01/03/23    | 31/03/23     | 139.90            | 44.17            | 61.79 ₪     |
| 778                      | גבע       | 2,636.10    | 2,665.40     | 29.30             | 47.25            | 13.84 ₪     |
| 779                      | שפל       | 3,043.90    | 3,043.90     | 0.00              | 39.55            | 0.00 ₪      |

סה"כ לדיר:

| פסגה    | גבע     | שפל    | סה"כ    | שיא ביקוש |
|---------|---------|--------|---------|-----------|
| 139.90  | 29.30   | 0.00   | 169.20  | 5.23      |
| 61.79 ₪ | 13.84 ₪ | 0.00 ₪ | 75.64 ₪ |           |

סה"כ צריכה

סה"כ לתשלום

|          |  |                     |
|----------|--|---------------------|
| 210.98 ₪ | <b>תשלום קבוע</b>                        |                     |
| 4.97 ₪   | <b>תשלום עבור גודל חיבור בKVA (3x25)</b> |                     |
| 291.58 ₪ | <b>סה"כ לתשלום</b>                       | <b>לא כולל מע"מ</b> |

התפלגות חיוב בש"ח לפי תעו"ז

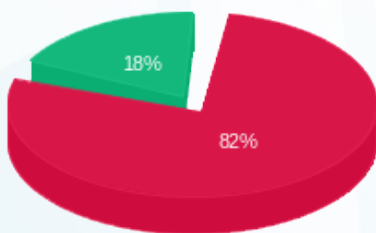

- פסגה (61.79 ₪) 82%
- גבע (13.84 ₪) 18%
- שפל (0.00 ₪) 0%

הסטוריית צריכה בקוט"ש

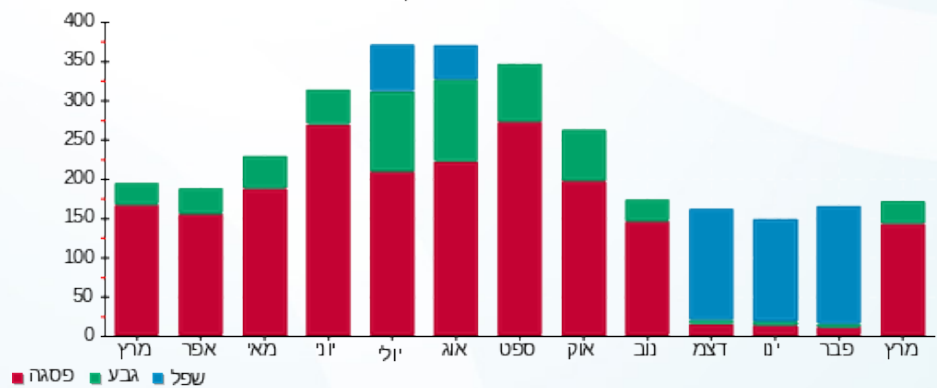



02/04/23 תאריך הפקה:  
 31/03/23 תאריך קריאה נוכחית:  
 01/03/23 תאריך קריאה קודמת:

שם דייר: מפסק ראשי חניון  
 שם אתר: עין שמר

לקוח/ה נכבד/ה, אנו מתכבדים להגיש את חישוב צריכת החשמל לתקופה 01/03/23 - 31/03/23:

חניון - 1 - 15112913 (3x1000)

| סה"כ לתשלום | מחיר לקוט"ש בא"ג | סה"כ צריכה בקוט"ש | קריאה נוכחית | קריאה קודמת  | סוג צריכה | סוג תעריף                |
|-------------|------------------|-------------------|--------------|--------------|-----------|--------------------------|
|             |                  |                   | 31/03/23     | 01/03/23     |           | פרטי חשבון עבור תאריכים: |
| 20,561.31 ₪ | 44.17            | 46,550.40         | 3,673,604.62 | 3,627,054.22 | פסגה      | 777                      |
| 8,757.46 ₪  | 47.25            | 18,534.30         | 1,801,043.59 | 1,782,509.29 | גבע       | 778                      |
| 13,057.12 ₪ | 39.55            | 33,014.20         | 3,487,995.38 | 3,454,981.18 | שפל       | 779                      |

סה"כ לדייר:

| שיא ביקוש | סה"כ        | שפל         | גבע        | פסגה        |
|-----------|-------------|-------------|------------|-------------|
|           | 98,098.90   | 33,014.20   | 18,534.30  | 46,550.40   |
|           | 42,375.88 ₪ | 13,057.12 ₪ | 8,757.46 ₪ | 20,561.31 ₪ |

סה"כ צריכה  
 סה"כ לתשלום

|             |  |                     |
|-------------|--|---------------------|
| 210.98 ₪    | <b>תשלום קבוע</b>                          |                     |
| 198.66 ₪    | <b>תשלום עבור גודל חיבור בKVA (3x1000)</b> |                     |
| 42,785.53 ₪ | <b>סה"כ לתשלום</b>                         | <b>לא כולל מע"מ</b> |

התפלגות חיוב בש"ח לפי תעו"ז

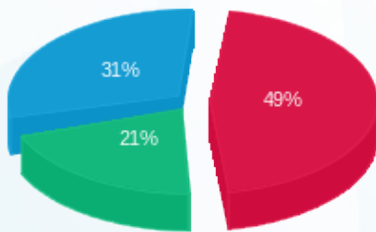

פסגה (20,561.31 ₪) 21%  
 גבע (8,757.46 ₪) 31%  
 שפל (13,057.12 ₪) 49%

הסטוריית צריכה בקוט"ש

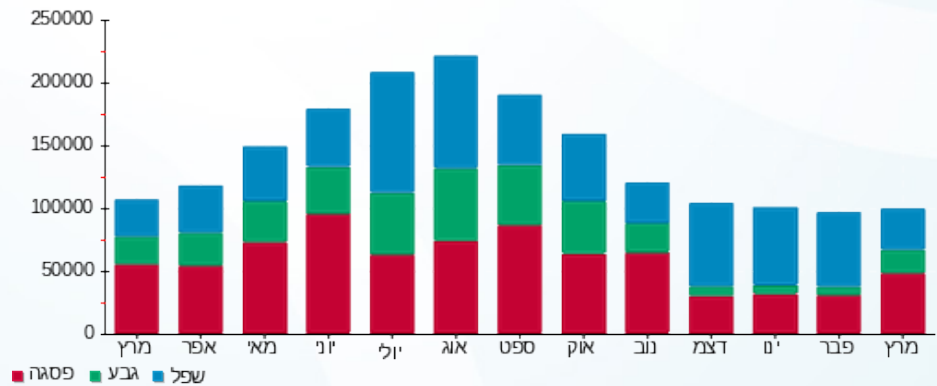

02/04/23 תאריך הפקה:  
 31/03/23 תאריך קריאה נוכחית:  
 01/03/23 תאריך קריאה קודמת:

שם דייר: משרד תיווך  
 שם אתר: עין שמר

לקוח/ה נכבד/ה, אנו מתכבדים להגיש את חישוב צריכת החשמל לתקופה 01/03/23 - 31/03/23:

משרד תיווך - 1 - 17312842 (3x100)

| סוג תעריף                | סוג צריכה | קריאה קודמת | קריאה נוכחית | סה"כ צריכה בקוט"ש | מחיר לקוט"ש בא"ג | סה"כ לתשלום |
|--------------------------|-----------|-------------|--------------|-------------------|------------------|-------------|
| פרטי חשבון עבור תאריכים: |           |             |              |                   |                  |             |
| 777                      | פסגה      | 01/03/23    | 31/03/23     | 240.02            | 44.17            | 106.02 ₪    |
| 778                      | גבע       | 1,328.68    | 1,385.70     | 57.02             | 47.25            | 26.94 ₪     |
| 779                      | שפל       | 2,835.71    | 2,967.00     | 131.29            | 39.55            | 51.93 ₪     |

סה"כ לדייר:

| פסגה     | גבע     | שפל     | סה"כ     | שיא ביקוש |
|----------|---------|---------|----------|-----------|
| 240.02   | 57.02   | 131.29  | 428.33   | 6.88      |
| 106.02 ₪ | 26.94 ₪ | 51.93 ₪ | 184.88 ₪ |           |

סה"כ צריכה  
 סה"כ לתשלום

|          |                                    |              |
|----------|------------------------------------|--------------|
| 210.98 ₪ | תשלום קבוע                         |              |
| 19.87 ₪  | תשלום עבור גודל חיבור בKVA (3x100) |              |
| 415.73 ₪ | סה"כ לתשלום                        | לא כולל מע"מ |

התפלגות חיוב בש"ח לפי תע"ז

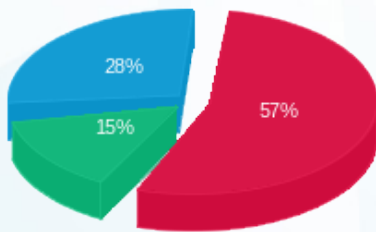

פסגה (106.02 ₪) 57%  
 גבע (26.94 ₪) 15%  
 שפל (51.93 ₪) 28%

הסטוריית צריכה בקוט"ש

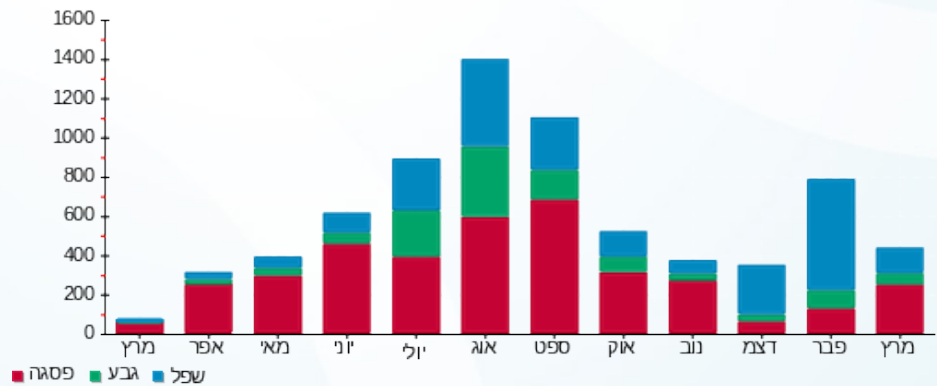

02/04/23 תאריך הפקה:  
 31/03/23 תאריך קריאה נוכחית:  
 01/03/23 תאריך קריאה קודמת:

שם דייר: מתוק נטו  
 שם אתר: עין שמר

**לקוח/ה נכבד/ה, אנו מתכבדים להגיש את חישוב צריכת החשמל לתקופה 01/03/23 - 31/03/23:**

מתוק נטו - 3 - 15113422 (3x80)

| סוג תעריף                | סוג צריכה | קריאה קודמת | קריאה נוכחית | סה"כ צריכה בקוט"ש | מחיר לקוט"ש בא"ג | סה"כ לתשלום |
|--------------------------|-----------|-------------|--------------|-------------------|------------------|-------------|
| פרטי חשבון עבור תאריכים: |           |             |              |                   |                  |             |
| 777                      | פסגה      | 01/03/23    | 31/03/23     | 1,025.20          | 44.17            | 452.83 ₪    |
| 778                      | גבע       | 45,485.10   | 45,925.30    | 440.20            | 47.25            | 207.99 ₪    |
| 779                      | שפל       | 92,998.90   | 93,788.40    | 789.50            | 39.55            | 312.25 ₪    |

סה"כ לדייר:

| פסגה     | גבע      | שפל      | סה"כ     | שיא ביקוש |
|----------|----------|----------|----------|-----------|
| 1,025.20 | 440.20   | 789.50   | 2,254.90 | 6.19      |
| 452.83 ₪ | 207.99 ₪ | 312.25 ₪ | 973.07 ₪ |           |

סה"כ צריכה  
 סה"כ לתשלום

|            |  |                     |
|------------|--|---------------------|
| 210.98 ₪   | <b>תשלום קבוע</b>                        |                     |
| 15.89 ₪    | <b>תשלום עבור גודל חיבור בKVA (3x80)</b> |                     |
| 1,199.95 ₪ | <b>סה"כ לתשלום</b>                       | <b>לא כולל מע"מ</b> |

התפלגות חיוב בש"ח לפי תעו"ז

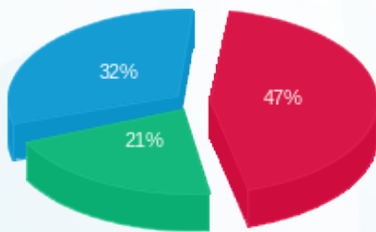

■ פסגה (452.83 ₪)  
 ■ גבע (207.99 ₪)  
 ■ שפל (312.25 ₪)

הסטוריית צריכה בקוט"ש

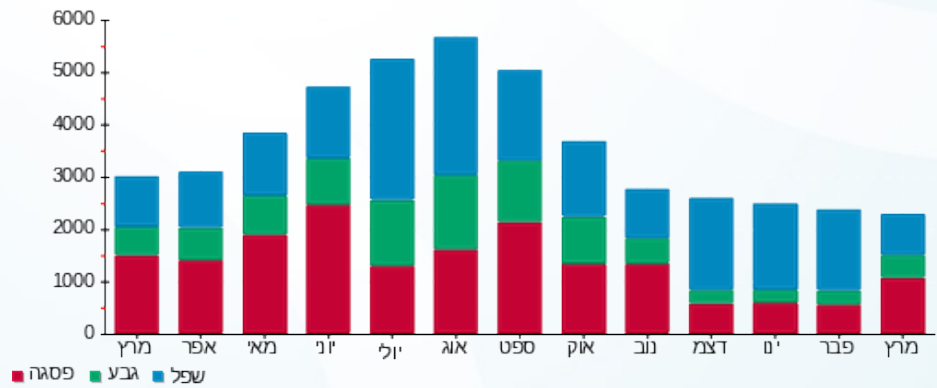



02/04/23

תאריך הפקדה:

שם דייר: נגיעות  
שם אתר: עין שמר

31/03/23

תאריך קריאה נוכחית:

01/03/23

תאריך קריאה קודמת:

לקוח/ה נכבד/ה, אנו מתכבדים להגיש את חישוב צריכת החשמל לתקופה 01/03/23 - 31/03/23:

אופנה חדש - 4 - 15129235 (3x40)

| סוג תעריף                | סוג צריכה | קריאה קודמת | קריאה נוכחית | סה"כ צריכה בקוט"ש | מחיר לקוט"ש בא"ג | סה"כ לתשלום |
|--------------------------|-----------|-------------|--------------|-------------------|------------------|-------------|
| פרטי חשבון עבור תאריכים: |           |             |              |                   |                  |             |
| 777                      | פסגה      | 01/03/23    | 31/03/23     | 202.80            | 44.17            | 89.58 ₪     |
| 778                      | גבע       | 11,371.80   | 11,423.70    | 51.90             | 47.25            | 24.52 ₪     |
| 779                      | שפל       | 17,550.80   | 17,596.60    | 45.80             | 39.55            | 18.11 ₪     |

סה"כ לדייר:

| פסגה    | גבע     | שפל     | סה"כ     | שיא ביקוש |
|---------|---------|---------|----------|-----------|
| 202.80  | 51.90   | 45.80   | 300.50   | 4.87      |
| 89.58 ₪ | 24.52 ₪ | 18.11 ₪ | 132.21 ₪ |           |

סה"כ צריכה  
סה"כ לתשלום

|          |                                    |              |
|----------|------------------------------------|--------------|
| 210.98 ₪ | תשלום קבוע                         |              |
| 7.95 ₪   | תשלום עבור גודל חיבור ב KVA (3x40) |              |
| 351.14 ₪ | סה"כ לתשלום                        | לא כולל מע"מ |

התפלגות חיוב בש"ח לפי תעו"ז

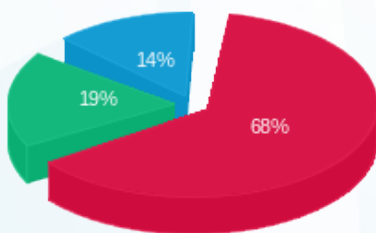

פסגה (89.58 ₪)  
גבע (24.52 ₪)  
שפל (18.11 ₪)

הסטוריית צריכה בקוט"ש

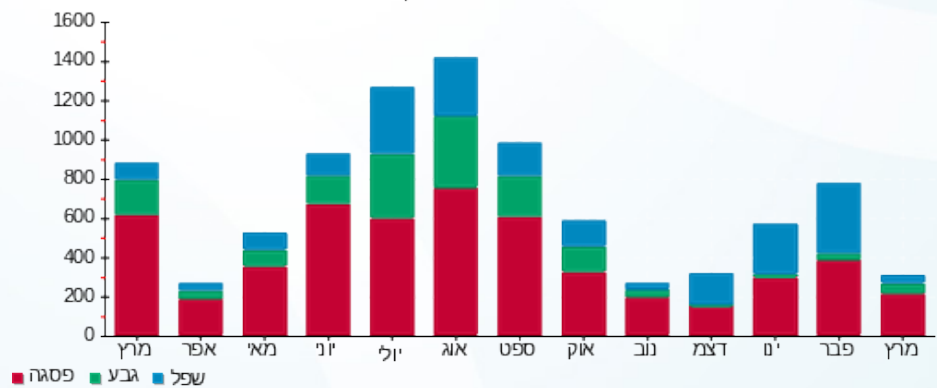



02/04/23

תאריך הפקדה:

שם דייר: נויז בי מאניה

31/03/23

תאריך קריאה נוכחית:

שם אתר: עין שמר

01/03/23

תאריך קריאה קודמת:

לקוח/ה נכבד/ה, אנו מתכבדים להגיש את חישוב צריכת החשמל לתקופה 01/03/23 - 31/03/23:

נויז בי מאניה - 4 - 15129233(3x63)

| סוג תעריף                | סוג צריכה | קריאה קודמת | קריאה נוכחית | סה"כ צריכה בקוט"ש | מחיר לקוט"ש בא"ג | סה"כ לתשלום |
|--------------------------|-----------|-------------|--------------|-------------------|------------------|-------------|
| פרטי חשבון עבור תאריכים: |           |             |              |                   |                  |             |
| 777                      | פסגה      | 01/03/23    | 31/03/23     | 694.60            | 44.17            | 306.80 ₪    |
| 778                      | גבע       | 17,118.30   | 17,320.90    | 202.60            | 47.25            | 95.73 ₪     |
| 779                      | שפל       | 33,885.40   | 34,372.90    | 487.50            | 39.55            | 192.81 ₪    |

סה"כ לדיר:

| פסגה     | גבע     | שפל      | סה"כ     | שיא ביקוש |
|----------|---------|----------|----------|-----------|
| 694.60   | 202.60  | 487.50   | 1,384.70 | 7.23      |
| ₪ 306.80 | ₪ 95.73 | ₪ 192.81 | ₪ 595.34 |           |

סה"כ צריכה

סה"כ לתשלום

|          |  |                     |
|----------|--|---------------------|
| 210.98 ₪ | <b>תשלום קבוע</b>                        |                     |
| 12.52 ₪  | <b>תשלום עבור גודל חיבור בKVA (3x63)</b> |                     |
| 818.84 ₪ | <b>סה"כ לתשלום</b>                       | <b>לא כולל מע"מ</b> |

התפלגות חיוב בש"ח לפי תעו"ז

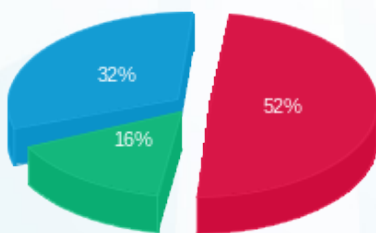

- פסגה (₪ 306.80)
- גבע (₪ 95.73)
- שפל (₪ 192.81)

הסטוריית צריכה בקוט"ש

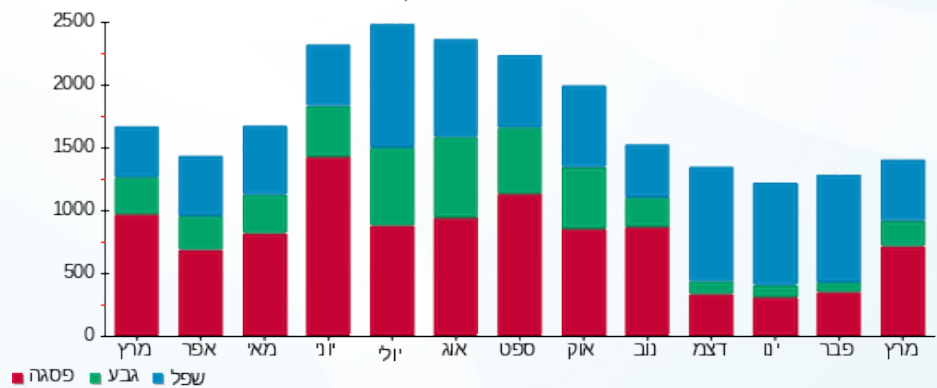

- פסגה
- גבע
- שפל





02/04/23

תאריך הפקדה:

שם דייר: נמר מיגון

31/03/23

תאריך קריאה נוכחית:

שם אתר: עין שמר

01/03/23

תאריך קריאה קודמת:

לקוח/ה נכבד/ה, אנו מתכבדים להגיש את חישוב צריכת החשמל לתקופה 01/03/23 - 31/03/23:

נמר מיגון - 13 - 15129235 (3x25)

| סוג תעריף                | סוג צריכה | קריאה קודמת | קריאה נוכחית | סה"כ צריכה בקוט"ש | מחיר לקוט"ש בא"ג | סה"כ לתשלום |
|--------------------------|-----------|-------------|--------------|-------------------|------------------|-------------|
| פרטי חשבון עבור תאריכים: |           |             |              |                   |                  |             |
| 777                      | פסגה      | 01/03/23    | 31/03/23     | 44.42             | 44.17            | 19.62 ₪     |
| 778                      | גבע       | 257.24      | 265.40       | 8.16              | 47.25            | 3.86 ₪      |
| 779                      | שפל       | 950.42      | 962.22       | 11.80             | 39.55            | 4.67 ₪      |

סה"כ לדיר:

| פסגה    | גבע    | שפל    | סה"כ    | שיא ביקוש |
|---------|--------|--------|---------|-----------|
| 44.42   | 8.16   | 11.80  | 64.38   | 1.00      |
| 19.62 ₪ | 3.86 ₪ | 4.67 ₪ | 28.14 ₪ |           |

סה"כ צריכה

סה"כ לתשלום

|          |                                   |              |
|----------|-----------------------------------|--------------|
| 210.98 ₪ | תשלום קבוע                        |              |
| 4.97 ₪   | תשלום עבור גודל חיבור בKVA (3x25) |              |
| 244.09 ₪ | סה"כ לתשלום                       | לא כולל מע"מ |

התפלגות חיוב בש"ח לפי תעו"ז

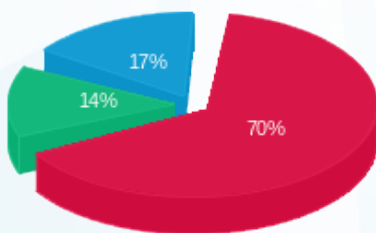

- פסגה (19.62 ₪)
- גבע (3.86 ₪)
- שפל (4.67 ₪)

הסטוריית צריכה בקוט"ש

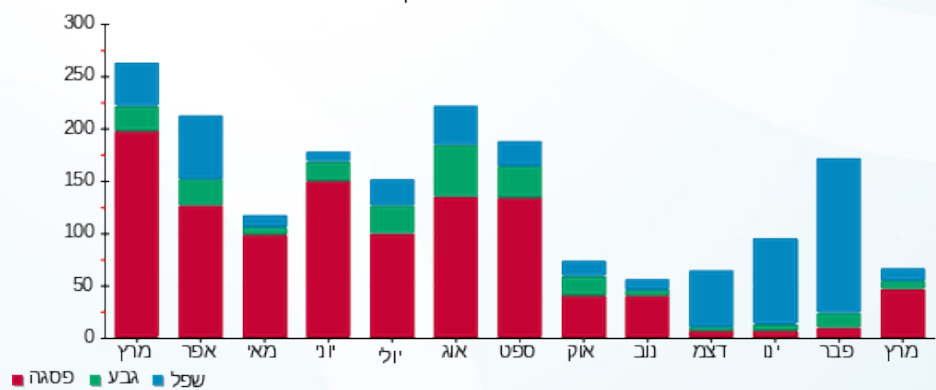

- פסגה
- גבע
- שפל





02/04/23 תאריך הפקה:  
 31/03/23 תאריך קריאה נוכחית:  
 01/03/23 תאריך קריאה קודמת:

שם דייר: נמרוד  
 שם אתר: עין שמר

לקוח/ה נכבד/ה, אנו מתכבדים להגיש את חישוב צריכת החשמל לתקופה 01/03/23 - 31/03/23:

נמרוד - 8 - 15113420 (3x63)

| סוג תעריף                | סוג צריכה | קריאה קודמת | קריאה נוכחית | סה"כ צריכה בקוט"ש | מחיר לקוט"ש בא"ג | סה"כ לתשלום |
|--------------------------|-----------|-------------|--------------|-------------------|------------------|-------------|
| פרטי חשבון עבור תאריכים: |           |             |              |                   |                  |             |
| 777                      | פסגה      | 01/03/23    | 31/03/23     | 505.70            | 44.17            | 223.37 ₪    |
| 778                      | גבע       | 19,659.60   | 19,791.70    | 132.10            | 47.25            | 62.42 ₪     |
| 779                      | שפל       | 25,398.80   | 25,497.30    | 98.50             | 39.55            | 38.96 ₪     |

סה"כ לדייר:

| פסגה     | גבע     | שפל     | סה"כ     | שיא ביקוש |
|----------|---------|---------|----------|-----------|
| 505.70   | 132.10  | 98.50   | 736.30   | 9.76      |
| 223.37 ₪ | 62.42 ₪ | 38.96 ₪ | 324.74 ₪ |           |

סה"כ צריכה  
 סה"כ לתשלום

|          |                                   |              |
|----------|-----------------------------------|--------------|
| 210.98 ₪ | תשלום קבוע                        |              |
| 12.52 ₪  | תשלום עבור גודל חיבור בKVA (3x63) |              |
| 548.24 ₪ | סה"כ לתשלום                       | לא כולל מע"מ |

התפלגות חיוב בש"ח לפי תעו"ז

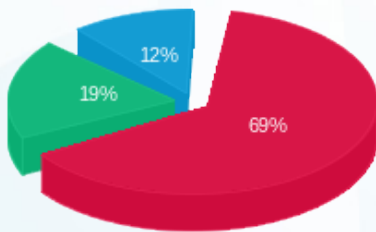

■ פסגה (223.37 ₪)  
 ■ גבע (62.42 ₪)  
 ■ שפל (38.96 ₪)

הסטוריית צריכה בקוט"ש

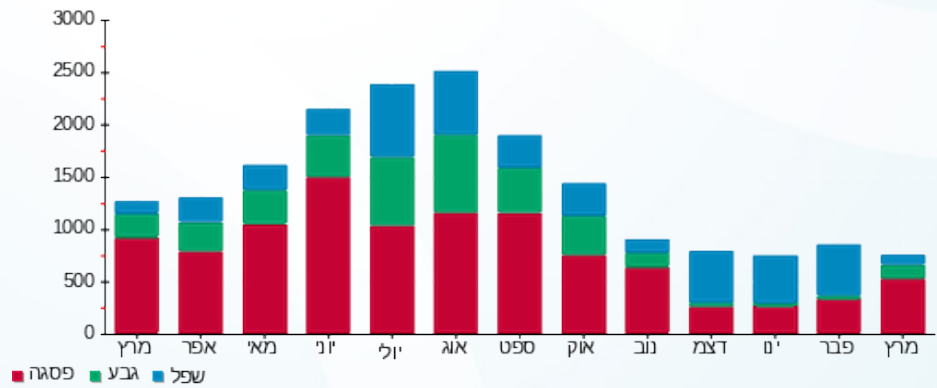

02/04/23 תאריך הפקה:  
 31/03/23 תאריך קריאה נוכחי:  
 01/03/23 תאריך קריאה קודמת:

שם דייר: סופר אלונת  
 שם אתר: עין שמר

**לקוח/ה נכבד/ה, אנו מתכבדים להגיש את חישוב צריכת החשמל לתקופה 01/03/23 - 31/03/23:**

סופר מרקט - 1 - 15140039 (3x1000)

| סוג תעריף | סוג צריכה | קריאה קודמת  | קריאה נוכחית | סה"כ צריכה בקוט"ש        | מחיר לקוט"ש בא"ג | סה"כ לתשלום |
|-----------|-----------|--------------|--------------|--------------------------|------------------|-------------|
|           |           | 01/03/23     | 31/03/23     | פרטי חשבון עבור תאריכים: |                  |             |
| 777       | פסגה      | 2,736,147.14 | 2,775,435.54 | 39,288.40                | 44.17            | 17,353.69 ₪ |
| 778       | גבע       | 1,455,211.16 | 1,470,182.96 | 14,971.80                | 47.25            | 7,074.18 ₪  |
| 779       | שפל       | 3,587,128.62 | 3,623,428.82 | 36,300.20                | 39.55            | 14,356.73 ₪ |

סה"כ לדיר:

| פסגה        | גבע        | שפל         | סה"כ        | שיא ביקוש |
|-------------|------------|-------------|-------------|-----------|
| 39,288.40   | 14,971.80  | 36,300.20   | 90,560.40   |           |
| 17,353.69 ₪ | 7,074.18 ₪ | 14,356.73 ₪ | 38,784.59 ₪ |           |

סה"כ צריכה  
 סה"כ לתשלום

|             |  |                     |
|-------------|--|---------------------|
| 210.98 ₪    | <b>תשלום קבוע</b>                          |                     |
| 198.66 ₪    | <b>תשלום עבור גודל חיבור בKVA (3x1000)</b> |                     |
| 39,194.23 ₪ | <b>סה"כ לתשלום</b>                         | <b>לא כולל מע"מ</b> |

התפלגות חיוב בש"ח לפי תע"ז

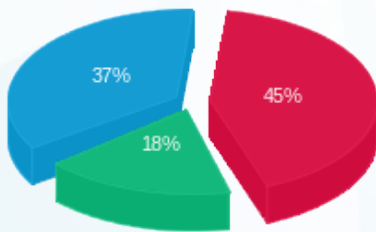

פסגה (17,353.69 ₪) 18%  
 גבע (7,074.18 ₪) 37%  
 שפל (14,356.73 ₪) 45%

הסטוריית צריכה בקוט"ש

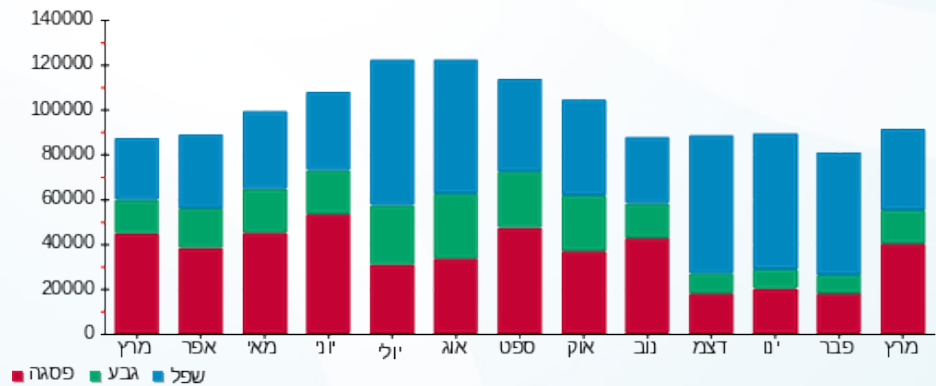

שם דייר: פוטו וולטאי (א בבנין של קסטרו, אדיס, ארומה)      תאריך הפקה: 02/04/23  
 שם אתר: עין שמר      תאריך קריאה נוכחי: 31/03/23  
 תאריך קריאה קודמת: 01/03/23

**לקוח/ה נכבד/ה, אנו מתכבדים להגיש את חישוב צריכת החשמל לתקופה 01/03/23 - 31/03/23:**

פוטו וולטאי (א בבנין של קסטרו, אדיס, ארומה) - 12 - 15129235(0x0)

| סוג תעריף | סוג צריכה | קריאה קודמת | קריאה נוכחית | סה"כ צריכה בקוט"ש | מחיר לקוט"ש בא"ג         | סה"כ לתשלום |
|-----------|-----------|-------------|--------------|-------------------|--------------------------|-------------|
|           |           |             | 31/03/23     | 01/03/23          | פרטי חשבון עבור תאריכים: |             |
| 777       | פסגה      | 163,779.20  | 171,322.30   | 7,543.10          | 44.17                    | 3,331.79 ₪  |
| 778       | גבע       | 43,257.80   | 45,387.10    | 2,129.30          | 47.25                    | 1,006.09 ₪  |
| 779       | שפל       | 120,229.40  | 121,679.60   | 1,450.20          | 39.55                    | 573.55 ₪    |

סה"כ לדיר:

| פסגה       | גבע        | שפל      | סה"כ       | שיא ביקוש |
|------------|------------|----------|------------|-----------|
| 7,543.10   | 2,129.30   | 1,450.20 | 11,122.60  | 66.27     |
| 3,331.79 ₪ | 1,006.09 ₪ | 573.55 ₪ | 4,911.44 ₪ |           |

סה"כ צריכה  
 סה"כ לתשלום

|            |   |                     |
|------------|---|---------------------|
| 0.00 ₪     | <b>תשלום קבוע</b>                       |                     |
| 0.00 ₪     | <b>תשלום עבור גודל חיבור בKVA (0x0)</b> |                     |
| 4,911.44 ₪ | <b>סה"כ לתשלום</b>                      | <b>לא כולל מע"מ</b> |

התפלגות חיוב בש"ח לפי תעו"ז

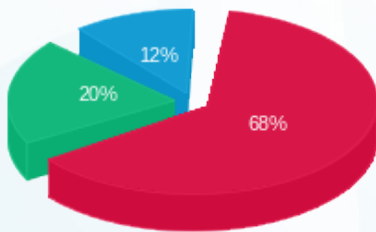

■ פסגה (3,331.79 ₪)  
 ■ גבע (1,006.09 ₪)  
 ■ שפל (573.55 ₪)

הסטוריית צריכה בקוט"ש

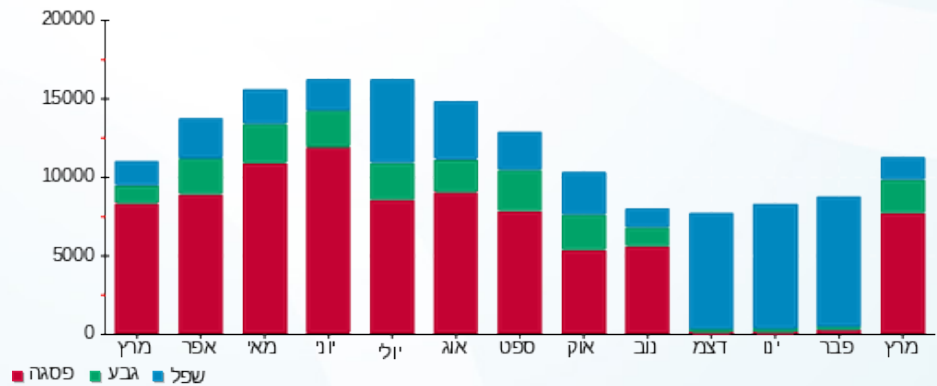



02/04/23

תאריך הפקה:

שם דייר: פוטו וולטאי (נמצא בבניין-6-הודיס)

31/03/23

תאריך קריאה נוכחית:

שם אתר: עין שמר

01/03/23

תאריך קריאה קודמת:

לקוח/ה נכבד/ה, אנו מתכבדים להגיש את חישוב צריכת החשמל לתקופה 01/03/23 - 31/03/23:

פוטו וולטאי (נמצא בבניין-6-הודיס) - 9 - 15129230(0x0)

| סוג תעריף                | סוג צריכה | קריאה קודמת | קריאה נוכחית | סה"כ צריכה בקוט"ש | מחיר לקוט"ש בא"ג | סה"כ לתשלום |
|--------------------------|-----------|-------------|--------------|-------------------|------------------|-------------|
| פרטי חשבון עבור תאריכים: |           |             |              |                   |                  |             |
|                          |           | 01/03/23    | 31/03/23     |                   |                  |             |
| 777                      | פסגה      | 58,621.30   | 61,118.00    | 2,496.70          | 44.17            | 1,102.79 ₪  |
| 778                      | גבע       | 14,695.20   | 15,315.50    | 620.30            | 47.25            | 293.09 ₪    |
| 779                      | שפל       | 42,222.70   | 43,094.00    | 871.30            | 39.55            | 344.60 ₪    |

סה"כ לדייר:

| פסגה       | גבע      | שפל      | סה"כ       | שיא ביקוש |
|------------|----------|----------|------------|-----------|
| 2,496.70   | 620.30   | 871.30   | 3,988.30   | 24.74     |
| 1,102.79 ₪ | 293.09 ₪ | 344.60 ₪ | 1,740.48 ₪ |           |

סה"כ צריכה

סה"כ לתשלום

|            |                                  |              |
|------------|----------------------------------|--------------|
| 0.00 ₪     | תשלום קבוע                       |              |
| 0.00 ₪     | תשלום עבור גודל חיבור בKVA (0x0) |              |
| 1,740.48 ₪ | סה"כ לתשלום                      | לא כולל מע"מ |

התפלגות חיוב בש"ח לפי תעו"ז

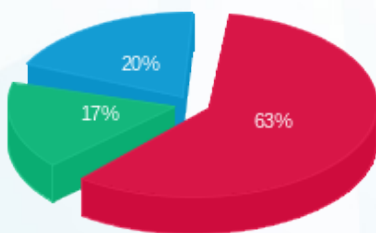

■ פסגה (1,102.79 ₪)  
■ גבע (293.09 ₪)  
■ שפל (344.60 ₪)

הסטוריית צריכה בקוט"ש

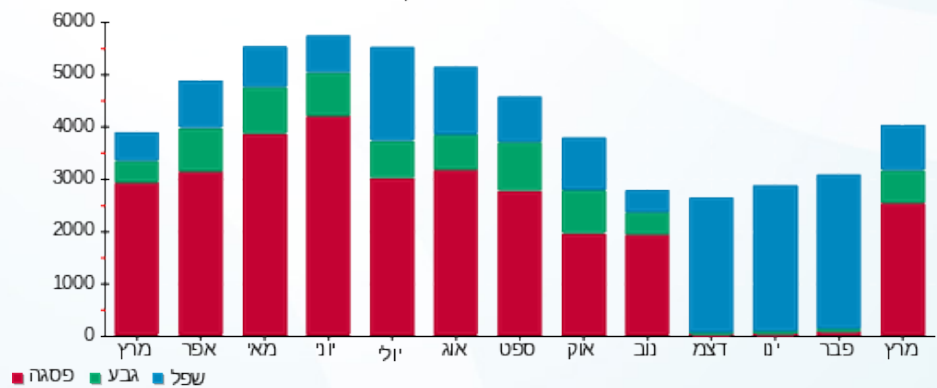



02/04/23

תאריך הפקה:

שם דייר: פוטו וולטאי (נמצא בבניין ביגוד, דוקטור)

31/03/23

תאריך קריאה נוכחית:

שם אתר: עין שמר

01/03/23

תאריך קריאה קודמת:

לקוח/ה נכבד/ה, אנו מתכבדים להגיש את חישוב צריכת החשמל לתקופה 01/03/23 - 31/03/23:

פוטו וולטאי (נמצא בבניין ביגוד, דוקטור) - 4 - 15113431(0x0)

| סוג תעריף                | סוג צריכה | קריאה קודמת | קריאה נוכחית | סה"כ צריכה בקוט"ש | מחיר לקוט"ש בא"ג | סה"כ לתשלום |
|--------------------------|-----------|-------------|--------------|-------------------|------------------|-------------|
| פרטי חשבון עבור תאריכים: |           |             |              |                   |                  |             |
|                          |           | 01/03/23    | 31/03/23     |                   |                  |             |
| 777                      | פסגה      | 166,570.20  | 173,582.50   | 7,012.30          | 44.17            | 3,097.33 ₪  |
| 778                      | גבע       | 45,258.80   | 46,996.70    | 1,737.90          | 47.25            | 821.16 ₪    |
| 779                      | שפל       | 119,440.20  | 121,894.20   | 2,454.00          | 39.55            | 970.56 ₪    |

סה"כ לדייר:

| פסגה       | גבע      | שפל      | סה"כ       | שיא ביקוש |
|------------|----------|----------|------------|-----------|
| 7,012.30   | 1,737.90 | 2,454.00 | 11,204.20  | 66.56     |
| ₪ 3,097.33 | ₪ 821.16 | ₪ 970.56 | ₪ 4,889.05 |           |

סה"כ צריכה

סה"כ לתשלום

|            |                                  |              |
|------------|----------------------------------|--------------|
| ₪ 0.00     | תשלום קבוע                       |              |
| ₪ 0.00     | תשלום עבור גודל חיבור בKVA (0x0) |              |
| ₪ 4,889.05 | סה"כ לתשלום                      | לא כולל מע"מ |

התפלגות חיוב בש"ח לפי תעו"ז

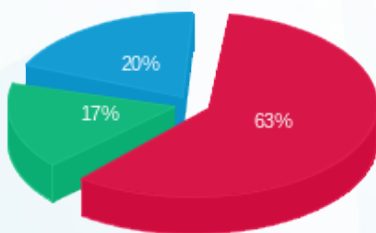

■ פסגה (₪ 3,097.33)  
■ גבע (₪ 821.16)  
■ שפל (₪ 970.56)

הסטוריית צריכה בקוט"ש

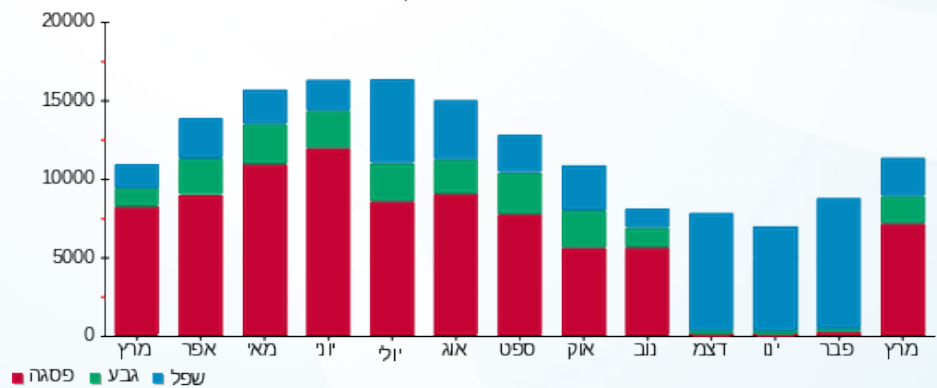



02/04/23

תאריך הפקה:

שם דייר: פוטו וולטאי (נמצא בבניין פוקס, רולדין)

31/03/23

תאריך קריאה נוכחית:

שם אתר: עין שמר

01/03/23

תאריך קריאה קודמת:

לקוח/ה נכבד/ה, אנו מתכבדים להגיש את חישוב צריכת החשמל לתקופה 01/03/23 - 31/03/23:

פוטו וולטאי (נמצא בבניין פוקס, רולדין) - 9 - 15129233 (0x0)

| סוג תעריף                | סוג צריכה | קריאה קודמת | קריאה נוכחית | סה"כ צריכה בקוט"ש | מחיר לקוט"ש בא"ג | סה"כ לתשלום |
|--------------------------|-----------|-------------|--------------|-------------------|------------------|-------------|
| פרטי חשבון עבור תאריכים: |           |             |              |                   |                  |             |
|                          |           | 01/03/23    | 31/03/23     |                   |                  |             |
| 777                      | פסגה      | 102,675.60  | 107,025.40   | 4,349.80          | 44.17            | 1,921.31 ₪  |
| 778                      | גבע       | 27,344.90   | 28,417.30    | 1,072.40          | 47.25            | 506.71 ₪    |
| 779                      | שפל       | 74,681.20   | 76,198.40    | 1,517.20          | 39.55            | 600.05 ₪    |

סה"כ לדייר:

| פסגה       | גבע      | שפל      | סה"כ       | שיא ביקוש |
|------------|----------|----------|------------|-----------|
| 4,349.80   | 1,072.40 | 1,517.20 | 6,939.40   | 41.65     |
| 1,921.31 ₪ | 506.71 ₪ | 600.05 ₪ | 3,028.07 ₪ |           |

סה"כ צריכה

סה"כ לתשלום

|            |                                  |              |
|------------|----------------------------------|--------------|
| 0.00 ₪     | תשלום קבוע                       |              |
| 0.00 ₪     | תשלום עבור גודל חיבור בKVA (0x0) |              |
| 3,028.07 ₪ | סה"כ לתשלום                      | לא כולל מע"מ |

התפלגות חיוב בש"ח לפי תעו"ז

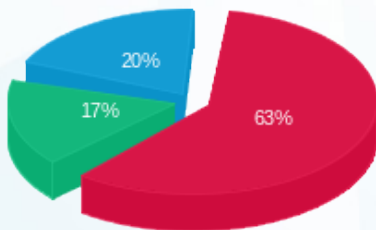

פסגה (1,921.31 ₪) 63%  
 גבע (506.71 ₪) 17%  
 שפל (600.05 ₪) 20%

הסטוריית צריכה בקוט"ש

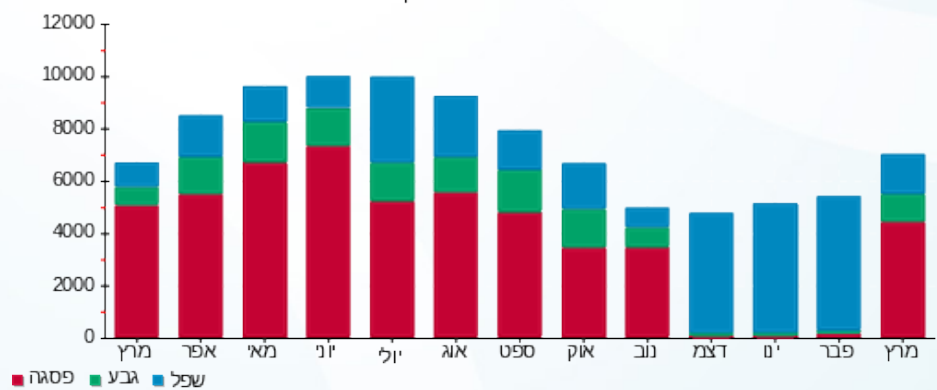

שם דייר: פוטו וולטאי (נמצא בבניין של BE, בלוברי, צילדרן פלייס)      תאריך הפקה: 02/04/23  
 שם אתר: עין שמר      תאריך קריאה נוכחי: 31/03/23  
 תאריך קריאה קודמת: 01/03/23

**לקוח/ה נכבד/ה, אנו מתכבדים להגיש את חישוב צריכת החשמל לתקופה 01/03/23 - 31/03/23:**

פוטו וולטאי (נמצא בבניין של BE, בלוברי, צילדרן פלייס) - 9 - 15129225 (0x0)

| סוג תעריף                | סוג צריכה | קריאה קודמת | קריאה נוכחית | סה"כ צריכה בקוט"ש | מחיר לקוט"ש בא"ג | סה"כ לתשלום |
|--------------------------|-----------|-------------|--------------|-------------------|------------------|-------------|
| פרטי חשבון עבור תאריכים: |           |             |              |                   |                  |             |
| 777                      | פסגה      | 01/03/23    | 31/03/23     | 1,643.05          | 44.17            | 725.74 ₪    |
| 778                      | גבע       | 10,296.75   | 10,704.95    | 408.20            | 47.25            | 192.87 ₪    |
| 779                      | שפל       | 28,017.55   | 28,590.15    | 572.60            | 39.55            | 226.46 ₪    |

סה"כ לדיר:

| פסגה     | גבע      | שפל      | סה"כ       | שיא ביקוש |
|----------|----------|----------|------------|-----------|
| 1,643.05 | 408.20   | 572.60   | 2,623.85   | 16.65     |
| 725.74 ₪ | 192.87 ₪ | 226.46 ₪ | 1,145.07 ₪ |           |

סה"כ צריכה  
 סה"כ לתשלום

|            |   |                     |
|------------|---|---------------------|
| 0.00 ₪     | <b>תשלום קבוע</b>                       |                     |
| 0.00 ₪     | <b>תשלום עבור גודל חיבור בKVA (0x0)</b> |                     |
| 1,145.07 ₪ | <b>סה"כ לתשלום</b>                      | <b>לא כולל מע"מ</b> |

התפלגות חיוב בש"ח לפי תעו"ז

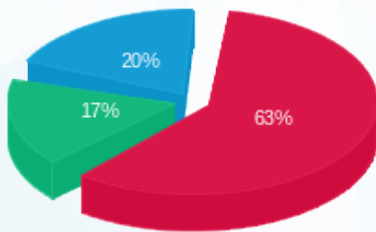

■ פסגה (725.74 ₪)  
 ■ גבע (192.87 ₪)  
 ■ שפל (226.46 ₪)

הסטוריית צריכה בקוט"ש

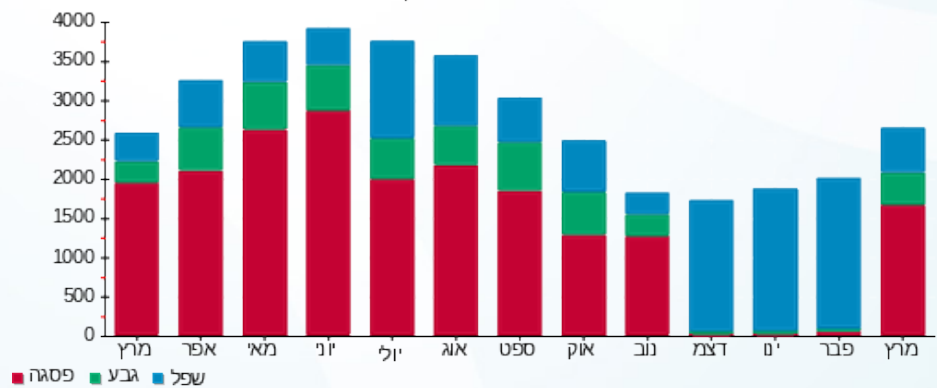

02/04/23 תאריך הפקה:  
 31/03/23 תאריך קריאה נוכחית:  
 01/03/23 תאריך קריאה קודמת:

שם דייר: פוטו וולטאי (נמצא בבנין מנגו)  
 שם אתר: עין שמר

**לקוח/ה נכבד/ה, אנו מתכבדים להגיש את חישוב צריכת החשמל לתקופה 01/03/23 - 31/03/23:**

פוטו וולטאי (נמצא בבנין מנגו) - 1 - 17313093(0x0)

| סוג תעריף                | סוג צריכה | קריאה קודמת | קריאה נוכחית | סה"כ צריכה בקוט"ש | מחיר לקוט"ש בא"ג | סה"כ לתשלום |
|--------------------------|-----------|-------------|--------------|-------------------|------------------|-------------|
| פרטי חשבון עבור תאריכים: |           |             |              |                   |                  |             |
| 777                      | פסגה      | 01/03/23    | 31/03/23     | 1,422.30          | 44.17            | 628.23 ₪    |
| 778                      | גבע       | 9,982.00    | 10,489.80    | 507.80            | 47.25            | 239.94 ₪    |
| 779                      | שפל       | 27,601.90   | 28,207.90    | 606.00            | 39.55            | 239.67 ₪    |

סה"כ לדייר:

| פסגה     | גבע      | שפל      | סה"כ       | שיא ביקוש |
|----------|----------|----------|------------|-----------|
| 1,422.30 | 507.80   | 606.00   | 2,536.10   | 20.88     |
| 628.23 ₪ | 239.94 ₪ | 239.67 ₪ | 1,107.84 ₪ |           |

סה"כ צריכה  
 סה"כ לתשלום

|            |   |                     |
|------------|---|---------------------|
| 0.00 ₪     | <b>תשלום קבוע</b>                       |                     |
| 0.00 ₪     | <b>תשלום עבור גודל חיבור בKVA (0x0)</b> |                     |
| 1,107.84 ₪ | <b>סה"כ לתשלום</b>                      | <b>לא כולל מע"מ</b> |

התפלגות חיוב בש"ח לפי תעו"ז

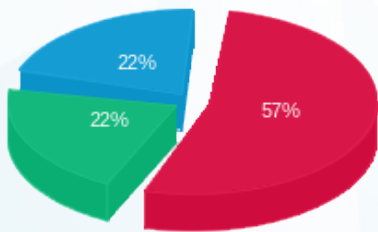

■ פסגה (628.23 ₪)  
 ■ גבע (239.94 ₪)  
 ■ שפל (239.67 ₪)

הסטוריית צריכה בקוט"ש

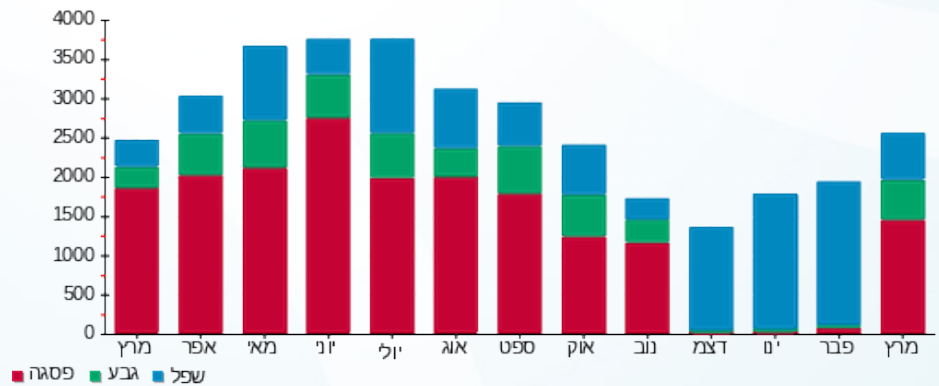



02/04/23 תאריך הפקה:  
 31/03/23 תאריך קריאה נוכחית:  
 01/03/23 תאריך קריאה קודמת:

שם דייר: פוקס  
 שם אתר: עין שמר

לקוח/ה נכבד/ה, אנו מתכבדים להגיש את חישוב צריכת החשמל לתקופה 01/03/23 - 31/03/23:

פוקס - 7 - 15129233 (3x315)

| סוג תעריף | סוג צריכה | קריאה קודמת | קריאה נוכחית | סה"כ צריכה בקוט"ש | מחיר לקוט"ש בא"ג         | סה"כ לתשלום |
|-----------|-----------|-------------|--------------|-------------------|--------------------------|-------------|
|           |           |             | 31/03/23     | 01/03/23          | פרטי חשבון עבור תאריכים: |             |
| 777       | פסגה      | 693,400.80  | 699,508.80   | 6,108.00          | 44.17                    | 2,697.90 ₪  |
| 778       | גבע       | 279,423.60  | 281,163.00   | 1,739.40          | 47.25                    | 821.87 ₪    |
| 779       | שפל       | 454,997.40  | 456,501.60   | 1,504.20          | 39.55                    | 594.91 ₪    |

סה"כ לדיר:

| פסגה       | גבע      | שפל      | סה"כ       | שיא ביקוש |
|------------|----------|----------|------------|-----------|
| 6,108.00   | 1,739.40 | 1,504.20 | 9,351.60   | 55.22     |
| 2,697.90 ₪ | 821.87 ₪ | 594.91 ₪ | 4,114.68 ₪ |           |

סה"כ צריכה  
 סה"כ לתשלום

|            |   |                     |
|------------|---|---------------------|
| 210.98 ₪   | <b>תשלום קבוע</b>                         |                     |
| 62.58 ₪    | <b>תשלום עבור גודל חיבור בKVA (3x315)</b> |                     |
| 4,388.24 ₪ | <b>סה"כ לתשלום</b>                        | <b>לא כולל מע"מ</b> |

התפלגות חיוב בש"ח לפי תע"ז

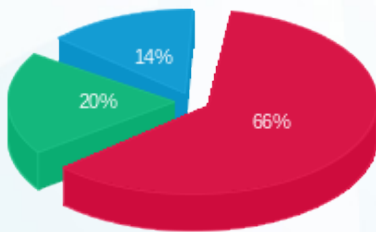

■ פסגה (2,697.90 ₪)  
 ■ גבע (821.87 ₪)  
 ■ שפל (594.91 ₪)

הסטוריית צריכה בקוט"ש

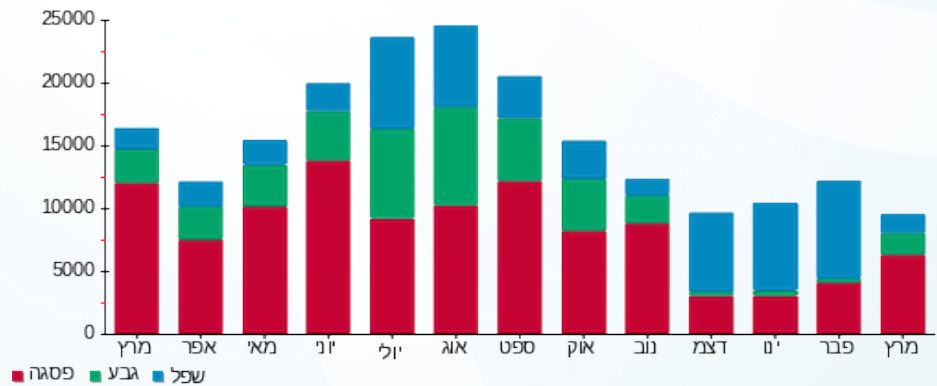

■ פסגה ■ גבע ■ שפל





02/04/23

תאריך הפקה:

שם דייר: פט קיס (מימי 2)

31/03/23

תאריך קריאה נוכחית:

שם אתר: עין שמר

01/03/23

תאריך קריאה קודמת:

לקוח/ה נכבד/ה, אנו מתכבדים להגיש את חישוב צריכת החשמל לתקופה 01/03/23 - 31/03/23:

מימי 2 - 2 - 15113422(3x63)

| סוג תעריף                | סוג צריכה | קריאה קודמת | קריאה נוכחית | סה"כ צריכה בקוט"ש | מחיר לקוט"ש בא"ג | סה"כ לתשלום |
|--------------------------|-----------|-------------|--------------|-------------------|------------------|-------------|
| פרטי חשבון עבור תאריכים: |           |             |              |                   |                  |             |
| 777                      | פסגה      | 01/03/23    | 31/03/23     | 191.90            | 44.17            | 84.76 ₪     |
| 778                      | גבע       | 12,874.80   | 12,926.30    | 51.50             | 47.25            | 24.33 ₪     |
| 779                      | שפל       | 8,095.20    | 8,098.50     | 3.30              | 39.55            | 1.31 ₪      |

סה"כ לדיר:

| פסגה    | גבע     | שפל    | סה"כ     | שיא ביקוש |
|---------|---------|--------|----------|-----------|
| 191.90  | 51.50   | 3.30   | 246.70   | 4.41      |
| 84.76 ₪ | 24.33 ₪ | 1.31 ₪ | 110.40 ₪ |           |

סה"כ צריכה

סה"כ לתשלום

|          |  |                     |
|----------|--|---------------------|
| 210.98 ₪ | <b>תשלום קבוע</b>                        |                     |
| 12.52 ₪  | <b>תשלום עבור גודל חיבור בKVA (3x63)</b> |                     |
| 333.90 ₪ | <b>סה"כ לתשלום</b>                       | <b>לא כולל מע"מ</b> |

התפלגות חיוב בש"ח לפי תעו"ז

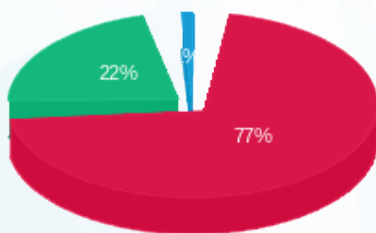

- פסגה (84.76 ₪) 77%
- גבע (24.33 ₪) 22%
- שפל (1.31 ₪) 1%

הסטוריית צריכה בקוט"ש

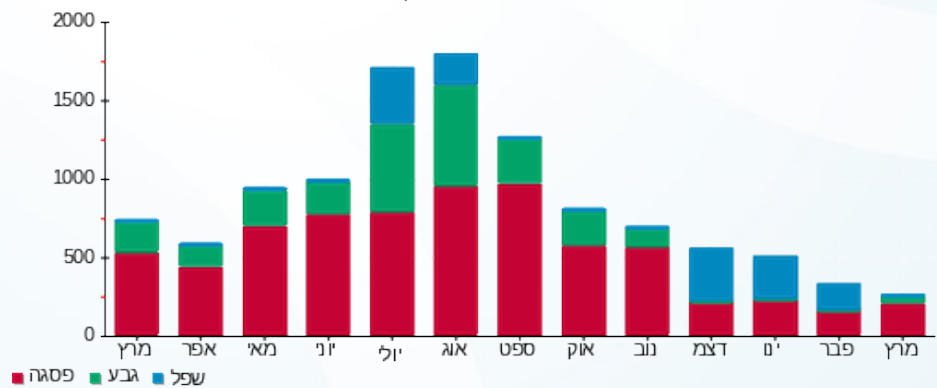



02/04/23

תאריך הפקה:

שם דייר: פלטינום

31/03/23

תאריך קריאה נוכחית:

שם אתר: עין שמר

01/03/23

תאריך קריאה קודמת:

לקוח/ה נכבד/ה, אנו מתכבדים להגיש את חישוב צריכת החשמל לתקופה 01/03/23 - 31/03/23:

פלטינום - 1 - 15113421(3x40)

| סה"כ לתשלום | מחיר לקוט"ש בא"ג | סה"כ צריכה בקוט"ש | קריאה נוכחית | קריאה קודמת | סוג צריכה | סוג תעריף                |
|-------------|------------------|-------------------|--------------|-------------|-----------|--------------------------|
|             |                  |                   | 31/03/23     | 01/03/23    |           | פרטי חשבון עבור תאריכים: |
| 224.83 ₪    | 44.17            | 509.00            | 37,945.60    | 37,436.60   | פסגה      | 777                      |
| 67.24 ₪     | 47.25            | 142.30            | 12,794.20    | 12,651.90   | גבע       | 778                      |
| 8.66 ₪      | 39.55            | 21.90             | 11,782.40    | 11,760.50   | שפל       | 779                      |

סה"כ לדיר:

| שיא ביקוש | סה"כ     | שפל    | גבע     | פסגה     |
|-----------|----------|--------|---------|----------|
| 6.58      | 673.20   | 21.90  | 142.30  | 509.00   |
|           | 300.72 ₪ | 8.66 ₪ | 67.24 ₪ | 224.83 ₪ |

סה"כ צריכה

סה"כ לתשלום

|          |  |                     |
|----------|--|---------------------|
| 210.98 ₪ | <b>תשלום קבוע</b>                        |                     |
| 7.95 ₪   | <b>תשלום עבור גודל חיבור בKVA (3x40)</b> |                     |
| 519.65 ₪ | <b>סה"כ לתשלום</b>                       | <b>לא כולל מע"מ</b> |

התפלגות חיוב בש"ח לפי תעו"ז

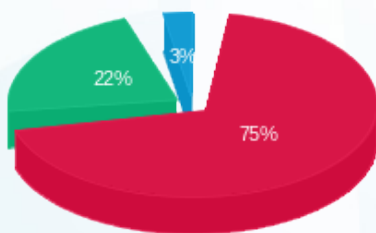

- פסגה (224.83 ₪) 75%
- גבע (67.24 ₪) 22%
- שפל (8.66 ₪) 3%

הסטוריית צריכה בקוט"ש

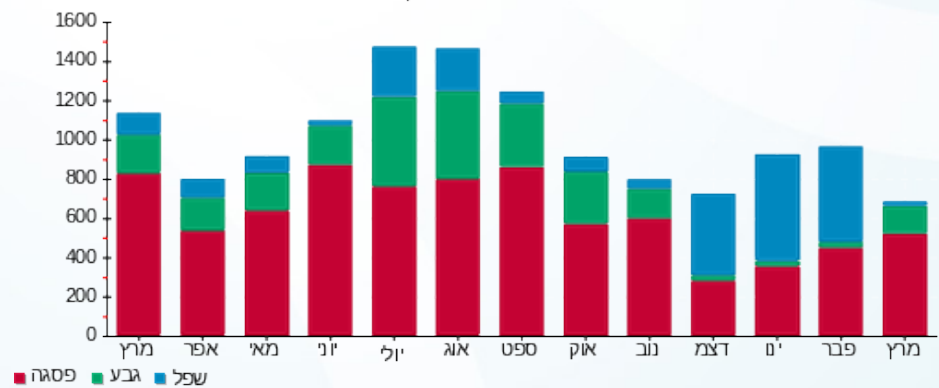



02/04/23

תאריך הפקה:

שם דייר: צומת ספרים

31/03/23

תאריך קריאה נוכחית:

שם אתר: עין שמר

01/03/23

תאריך קריאה קודמת:

לקוח/ה נכבד/ה, אנו מתכבדים להגיש את חישוב צריכת החשמל לתקופה 01/03/23 - 31/03/23:

צומת ספרים - 7 - 15129235 (3x80)

| סה"כ לתשלום | מחיר לקוט"ש בא"ג | סה"כ צריכה בקוט"ש | קריאה נוכחית | קריאה קודמת | סוג צריכה | סוג תעריף                |
|-------------|------------------|-------------------|--------------|-------------|-----------|--------------------------|
|             |                  |                   | 31/03/23     | 01/03/23    |           | פרטי חשבון עבור תאריכים: |
| 248.69 ₪    | 44.17            | 563.04            | 67,657.28    | 67,094.24   | פסגה      | 777                      |
| 80.21 ₪     | 47.25            | 169.76            | 23,099.20    | 22,929.44   | גבע       | 778                      |
| 40.75 ₪     | 39.55            | 103.04            | 29,629.76    | 29,526.72   | שפל       | 779                      |

סה"כ לדייר:

| שיא ביקוש | סה"כ     | שפל     | גבע     | פסגה     |
|-----------|----------|---------|---------|----------|
| 6.80      | 835.84   | 103.04  | 169.76  | 563.04   |
|           | 369.66 ₪ | 40.75 ₪ | 80.21 ₪ | 248.69 ₪ |

סה"כ צריכה

סה"כ לתשלום

|          |  |                     |
|----------|--|---------------------|
| 210.98 ₪ | <b>תשלום קבוע</b>                        |                     |
| 15.89 ₪  | <b>תשלום עבור גודל חיבור בKVA (3x80)</b> |                     |
| 596.53 ₪ | <b>סה"כ לתשלום</b>                       | <b>לא כולל מע"מ</b> |

התפלגות חיוב בש"ח לפי תעו"ז

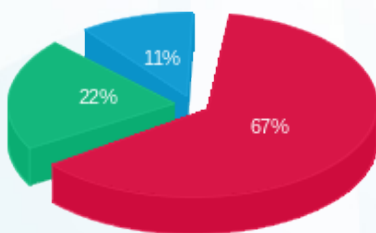

- פסגה (248.69 ₪) 67%
- גבע (80.21 ₪) 22%
- שפל (40.75 ₪) 11%

הסטוריית צריכה בקוט"ש

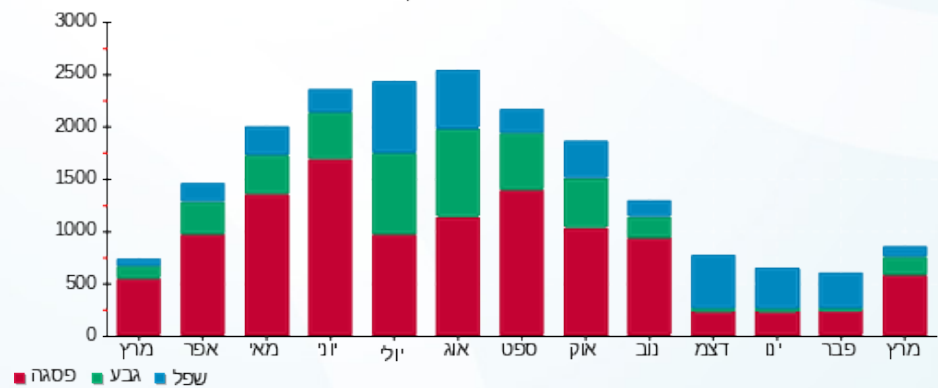



02/04/23

תאריך הפקה:

שם דייר: ציבורי

31/03/23

תאריך קריאה נוכחית:

שם אתר: עין שמר

01/03/23

תאריך קריאה קודמת:

**לקוח/ה נכבד/ה, אנו מתכבדים להגיש את חישוב צריכת החשמל לתקופה 01/03/23 - 31/03/23:**
**נגטלמן - 8 - 15113418**

| סוג תעריף | סוג צריכה | קריאה קודמת | קריאה נוכחית | סה"כ צריכה בקוט"ש | מחיר לקוט"ש בא"ג         | סה"כ לתשלום |
|-----------|-----------|-------------|--------------|-------------------|--------------------------|-------------|
|           |           |             | 31/03/23     | 01/03/23          | פרטי חשבון עבור תאריכים: |             |
| 777       | פסגה      | 63,116.20   | 63,882.30    | -766.10           | 44.17                    | ₪ -338.39   |
| 778       | גבע       | 26,003.40   | 26,247.10    | -243.70           | 47.25                    | ₪ -115.15   |
| 779       | שפל       | 46,901.20   | 47,446.90    | -545.70           | 39.55                    | ₪ -215.82   |

**תיק התיקים - 9 - 15113418**

| סוג תעריף | סוג צריכה | קריאה קודמת | קריאה נוכחית | סה"כ צריכה בקוט"ש | מחיר לקוט"ש בא"ג         | סה"כ לתשלום |
|-----------|-----------|-------------|--------------|-------------------|--------------------------|-------------|
|           |           |             | 31/03/23     | 01/03/23          | פרטי חשבון עבור תאריכים: |             |
| 777       | פסגה      | 45,746.40   | 46,542.40    | -796.00           | 44.17                    | ₪ -351.59   |
| 778       | גבע       | 17,637.70   | 17,880.90    | -243.20           | 47.25                    | ₪ -114.91   |
| 779       | שפל       | 27,786.90   | 28,150.60    | -363.70           | 39.55                    | ₪ -143.84   |

**לילא בוטיק - 10 - 15113418**

| סוג תעריף | סוג צריכה | קריאה קודמת | קריאה נוכחית | סה"כ צריכה בקוט"ש | מחיר לקוט"ש בא"ג         | סה"כ לתשלום |
|-----------|-----------|-------------|--------------|-------------------|--------------------------|-------------|
|           |           |             | 31/03/23     | 01/03/23          | פרטי חשבון עבור תאריכים: |             |
| 777       | פסגה      | 19,545.40   | 19,545.40    | 0.00              | 44.17                    | ₪ 0.00      |
| 778       | גבע       | 4,825.80    | 4,825.80     | 0.00              | 47.25                    | ₪ 0.00      |
| 779       | שפל       | 9,407.50    | 9,407.50     | 0.00              | 39.55                    | ₪ 0.00      |

**לה גופרה - 11 - 15113418**

| סוג תעריף | סוג צריכה | קריאה קודמת | קריאה נוכחית | סה"כ צריכה בקוט"ש | מחיר לקוט"ש בא"ג         | סה"כ לתשלום |
|-----------|-----------|-------------|--------------|-------------------|--------------------------|-------------|
|           |           |             | 31/03/23     | 01/03/23          | פרטי חשבון עבור תאריכים: |             |
| 777       | פסגה      | 64,455.60   | 64,455.60    | 0.00              | 44.17                    | ₪ 0.00      |
| 778       | גבע       | 33,626.80   | 33,626.80    | 0.00              | 47.25                    | ₪ 0.00      |
| 779       | שפל       | 80,328.40   | 80,328.40    | 0.00              | 39.55                    | ₪ 0.00      |



**מחנה סאמיר - 12 - 15113418**

| סה"כ לתשלום | מחיר לקוט"ש בא"ג | סה"כ צריכה בקוט"ש | קריאה נוכחית | קריאה קודמת | סוג צריכה                | סוג תעריף |
|-------------|------------------|-------------------|--------------|-------------|--------------------------|-----------|
|             |                  |                   | 31/03/23     | 01/03/23    | פרטי חשבון עבור תאריכים: |           |
| ₪ -432.60   | 44.17            | -979.40           | 43,713.80    | 42,734.40   | פסגה                     | 777       |
| ₪ -124.98   | 47.25            | -264.50           | 18,087.70    | 17,823.20   | גבע                      | 778       |
| ₪ -262.97   | 39.55            | -664.90           | 37,229.20    | 36,564.30   | שפל                      | 779       |

**מקסיקני - 13 - 15113418**

| סה"כ לתשלום | מחיר לקוט"ש בא"ג | סה"כ צריכה בקוט"ש | קריאה נוכחית | קריאה קודמת | סוג צריכה                | סוג תעריף |
|-------------|------------------|-------------------|--------------|-------------|--------------------------|-----------|
|             |                  |                   | 31/03/23     | 01/03/23    | פרטי חשבון עבור תאריכים: |           |
| ₪ -1,486.01 | 44.17            | -3,364.30         | 102,258.10   | 98,893.80   | פסגה                     | 777       |
| ₪ -557.08   | 47.25            | -1,179.00         | 49,281.50    | 48,102.50   | גבע                      | 778       |
| ₪ -902.65   | 39.55            | -2,282.30         | 118,203.00   | 115,920.70  | שפל                      | 779       |

**לנדור - 2 - 15113420**

| סה"כ לתשלום | מחיר לקוט"ש בא"ג | סה"כ צריכה בקוט"ש | קריאה נוכחית | קריאה קודמת | סוג צריכה                | סוג תעריף |
|-------------|------------------|-------------------|--------------|-------------|--------------------------|-----------|
|             |                  |                   | 31/03/23     | 01/03/23    | פרטי חשבון עבור תאריכים: |           |
| ₪ 0.00      | 44.17            | 0.00              | 23,404.70    | 23,404.70   | פסגה                     | 777       |
| ₪ 0.00      | 47.25            | 0.00              | 12,289.10    | 12,289.10   | גבע                      | 778       |
| ₪ 0.00      | 39.55            | 0.00              | 16,087.80    | 16,087.80   | שפל                      | 779       |

**לנדור - 3 - 15113420**

| סה"כ לתשלום | מחיר לקוט"ש בא"ג | סה"כ צריכה בקוט"ש | קריאה נוכחית | קריאה קודמת | סוג צריכה                | סוג תעריף |
|-------------|------------------|-------------------|--------------|-------------|--------------------------|-----------|
|             |                  |                   | 31/03/23     | 01/03/23    | פרטי חשבון עבור תאריכים: |           |
| ₪ -3,790.32 | 44.17            | -8,581.20         | 559,093.00   | 550,511.80  | פסגה                     | 777       |
| ₪ -1,894.63 | 47.25            | -4,009.80         | 307,087.40   | 303,077.60  | גבע                      | 778       |
| ₪ -1,725.72 | 39.55            | -4,363.40         | 611,053.80   | 606,690.40  | שפל                      | 779       |

**נמרוד - 8 - 15113420**

| סה"כ לתשלום | מחיר לקוט"ש בא"ג | סה"כ צריכה בקוט"ש | קריאה נוכחית | קריאה קודמת | סוג צריכה                | סוג תעריף |
|-------------|------------------|-------------------|--------------|-------------|--------------------------|-----------|
|             |                  |                   | 31/03/23     | 01/03/23    | פרטי חשבון עבור תאריכים: |           |
| ₪ -223.37   | 44.17            | -505.70           | 50,106.50    | 49,600.80   | פסגה                     | 777       |
| ₪ -62.42    | 47.25            | -132.10           | 19,791.70    | 19,659.60   | גבע                      | 778       |
| ₪ -38.96    | 39.55            | -98.50            | 25,497.30    | 25,398.80   | שפל                      | 779       |



**ארטוי - 9 - 15113420**

| סה"כ לתשלום | מחיר לקוט"ש בא"ג | סה"כ צריכה בקוט"ש | קריאה נוכחית | קריאה קודמת | סוג צריכה                | סוג תעריף |
|-------------|------------------|-------------------|--------------|-------------|--------------------------|-----------|
|             |                  |                   | 31/03/23     | 01/03/23    | פרטי חשבון עבור תאריכים: |           |
| ₪ -324.21   | 44.17            | -734.00           | 76,563.20    | 75,829.20   | פסגה                     | 777       |
| ₪ -130.69   | 47.25            | -276.60           | 30,506.60    | 30,230.00   | גבע                      | 778       |
| ₪ -83.77    | 39.55            | -211.80           | 39,678.90    | 39,467.10   | שפל                      | 779       |

**רי באר - 10 - 15113420**

| סה"כ לתשלום | מחיר לקוט"ש בא"ג | סה"כ צריכה בקוט"ש | קריאה נוכחית | קריאה קודמת | סוג צריכה                | סוג תעריף |
|-------------|------------------|-------------------|--------------|-------------|--------------------------|-----------|
|             |                  |                   | 31/03/23     | 01/03/23    | פרטי חשבון עבור תאריכים: |           |
| ₪ -501.95   | 44.17            | -1,136.40         | 71,725.30    | 70,588.90   | פסגה                     | 777       |
| ₪ -232.04   | 47.25            | -491.10           | 39,840.10    | 39,349.00   | גבע                      | 778       |
| ₪ -273.49   | 39.55            | -691.50           | 82,351.20    | 81,659.70   | שפל                      | 779       |

**קולומביה - 11 - 15113420**

| סה"כ לתשלום | מחיר לקוט"ש בא"ג | סה"כ צריכה בקוט"ש | קריאה נוכחית | קריאה קודמת | סוג צריכה                | סוג תעריף |
|-------------|------------------|-------------------|--------------|-------------|--------------------------|-----------|
|             |                  |                   | 31/03/23     | 01/03/23    | פרטי חשבון עבור תאריכים: |           |
| ₪ -621.60   | 44.17            | -1,407.30         | 77,507.30    | 76,100.00   | פסגה                     | 777       |
| ₪ -245.23   | 47.25            | -519.00           | 36,539.40    | 36,020.40   | גבע                      | 778       |
| ₪ -100.38   | 39.55            | -253.80           | 45,156.90    | 44,903.10   | שפל                      | 779       |

**ארקוסטיל - 12 - 15113420**

| סה"כ לתשלום | מחיר לקוט"ש בא"ג | סה"כ צריכה בקוט"ש | קריאה נוכחית | קריאה קודמת | סוג צריכה                | סוג תעריף |
|-------------|------------------|-------------------|--------------|-------------|--------------------------|-----------|
|             |                  |                   | 31/03/23     | 01/03/23    | פרטי חשבון עבור תאריכים: |           |
| ₪ -856.06   | 44.17            | -1,938.10         | 127,635.90   | 125,697.80  | פסגה                     | 777       |
| ₪ -286.19   | 47.25            | -605.70           | 50,617.30    | 50,011.60   | גבע                      | 778       |
| ₪ -241.26   | 39.55            | -610.00           | 77,540.60    | 76,930.60   | שפל                      | 779       |

**פלטיום - 1 - 15113421**

| סה"כ לתשלום | מחיר לקוט"ש בא"ג | סה"כ צריכה בקוט"ש | קריאה נוכחית | קריאה קודמת | סוג צריכה                | סוג תעריף |
|-------------|------------------|-------------------|--------------|-------------|--------------------------|-----------|
|             |                  |                   | 31/03/23     | 01/03/23    | פרטי חשבון עבור תאריכים: |           |
| ₪ -224.83   | 44.17            | -509.00           | 37,945.60    | 37,436.60   | פסגה                     | 777       |
| ₪ -67.24    | 47.25            | -142.30           | 12,794.20    | 12,651.90   | גבע                      | 778       |
| ₪ -8.66     | 39.55            | -21.90            | 11,782.40    | 11,760.50   | שפל                      | 779       |





**S. SWEAR - 15113421 - 2**

| סה"כ לתשלום | מחיר לקוט"ש בא"ג | סה"כ צריכה בקוט"ש | קריאה נוכחית | קריאה קודמת | סוג צריכה                | סוג תעריף |
|-------------|------------------|-------------------|--------------|-------------|--------------------------|-----------|
|             |                  |                   | 31/03/23     | 01/03/23    | פרטי חשבון עבור תאריכים: |           |
| ₪ -415.82   | 44.17            | -941.40           | 73,474.80    | 72,533.40   | פסגה                     | 777       |
| ₪ -196.61   | 47.25            | -416.10           | 32,556.10    | 32,140.00   | גבע                      | 778       |
| ₪ -138.31   | 39.55            | -349.70           | 52,249.70    | 51,900.00   | שפל                      | 779       |

**מנה ספורט - 3 - 15113421**

| סה"כ לתשלום | מחיר לקוט"ש בא"ג | סה"כ צריכה בקוט"ש | קריאה נוכחית | קריאה קודמת | סוג צריכה                | סוג תעריף |
|-------------|------------------|-------------------|--------------|-------------|--------------------------|-----------|
|             |                  |                   | 31/03/23     | 01/03/23    | פרטי חשבון עבור תאריכים: |           |
| ₪ -656.10   | 44.17            | -1,485.40         | 130,633.40   | 129,148.00  | פסגה                     | 777       |
| ₪ -231.19   | 47.25            | -489.30           | 55,760.50    | 55,271.20   | גבע                      | 778       |
| ₪ -218.87   | 39.55            | -553.40           | 76,890.20    | 76,336.80   | שפל                      | 779       |

**טוונטי פור סבן - 5 - 15113421**

| סה"כ לתשלום | מחיר לקוט"ש בא"ג | סה"כ צריכה בקוט"ש | קריאה נוכחית | קריאה קודמת | סוג צריכה                | סוג תעריף |
|-------------|------------------|-------------------|--------------|-------------|--------------------------|-----------|
|             |                  |                   | 31/03/23     | 01/03/23    | פרטי חשבון עבור תאריכים: |           |
| ₪ -1,299.39 | 44.17            | -2,941.80         | 223,408.30   | 220,466.50  | פסגה                     | 777       |
| ₪ -536.00   | 47.25            | -1,134.40         | 99,819.10    | 98,684.70   | גבע                      | 778       |
| ₪ -342.90   | 39.55            | -867.00           | 143,163.50   | 142,296.50  | שפל                      | 779       |

**חנות יסמין - 13 - 15113421**

| סה"כ לתשלום | מחיר לקוט"ש בא"ג | סה"כ צריכה בקוט"ש | קריאה נוכחית | קריאה קודמת | סוג צריכה                | סוג תעריף |
|-------------|------------------|-------------------|--------------|-------------|--------------------------|-----------|
|             |                  |                   | 31/03/23     | 01/03/23    | פרטי חשבון עבור תאריכים: |           |
| ₪ -374.38   | 44.17            | -847.60           | 68,317.10    | 67,469.50   | פסגה                     | 777       |
| ₪ -113.83   | 47.25            | -240.90           | 24,851.80    | 24,610.90   | גבע                      | 778       |
| ₪ -77.95    | 39.55            | -197.10           | 39,395.60    | 39,198.50   | שפל                      | 779       |

**חדרי קירור - 14 - 15113421 - BBB**

| סה"כ לתשלום | מחיר לקוט"ש בא"ג | סה"כ צריכה בקוט"ש | קריאה נוכחית | קריאה קודמת | סוג צריכה                | סוג תעריף |
|-------------|------------------|-------------------|--------------|-------------|--------------------------|-----------|
|             |                  |                   | 31/03/23     | 01/03/23    | פרטי חשבון עבור תאריכים: |           |
| ₪ -428.63   | 44.17            | -970.40           | 14,618.65    | 13,648.25   | פסגה                     | 777       |
| ₪ -194.67   | 47.25            | -412.00           | 7,570.00     | 7,158.00    | גבע                      | 778       |
| ₪ -365.90   | 39.55            | -925.15           | 23,543.25    | 22,618.10   | שפל                      | 779       |



**מספרה - 1 - 15113422**

| סוג תעריף                | סוג צריכה | קריאה קודמת | קריאה נוכחית | סה"כ צריכה בקוט"ש | מחיר לקוט"ש בא"ג | סה"כ לתשלום |
|--------------------------|-----------|-------------|--------------|-------------------|------------------|-------------|
| פרטי חשבון עבור תאריכים: |           |             |              |                   |                  |             |
| 777                      | פסגה      | 01/03/23    | 31/03/23     | -139.90           | 44.17            | ₪ -61.79    |
| 778                      | גבע       | 2,636.10    | 2,665.40     | -29.30            | 47.25            | ₪ -13.84    |
| 779                      | שפל       | 3,043.90    | 3,043.90     | 0.00              | 39.55            | ₪ 0.00      |

**מימי 2 - 2 - 15113422**

| סוג תעריף                | סוג צריכה | קריאה קודמת | קריאה נוכחית | סה"כ צריכה בקוט"ש | מחיר לקוט"ש בא"ג | סה"כ לתשלום |
|--------------------------|-----------|-------------|--------------|-------------------|------------------|-------------|
| פרטי חשבון עבור תאריכים: |           |             |              |                   |                  |             |
| 777                      | פסגה      | 01/03/23    | 31/03/23     | -191.90           | 44.17            | ₪ -84.76    |
| 778                      | גבע       | 12,874.80   | 12,926.30    | -51.50            | 47.25            | ₪ -24.33    |
| 779                      | שפל       | 8,095.20    | 8,098.50     | -3.30             | 39.55            | ₪ -1.31     |

**מתוק נטו - 3 - 15113422**

| סוג תעריף                | סוג צריכה | קריאה קודמת | קריאה נוכחית | סה"כ צריכה בקוט"ש | מחיר לקוט"ש בא"ג | סה"כ לתשלום |
|--------------------------|-----------|-------------|--------------|-------------------|------------------|-------------|
| פרטי חשבון עבור תאריכים: |           |             |              |                   |                  |             |
| 777                      | פסגה      | 01/03/23    | 31/03/23     | -1,025.20         | 44.17            | ₪ -452.83   |
| 778                      | גבע       | 45,485.10   | 45,925.30    | -440.20           | 47.25            | ₪ -207.99   |
| 779                      | שפל       | 92,998.90   | 93,788.40    | -789.50           | 39.55            | ₪ -312.25   |

**מחנן 5 - 15113422 - BBB**

| סוג תעריף                | סוג צריכה | קריאה קודמת | קריאה נוכחית | סה"כ צריכה בקוט"ש | מחיר לקוט"ש בא"ג | סה"כ לתשלום |
|--------------------------|-----------|-------------|--------------|-------------------|------------------|-------------|
| פרטי חשבון עבור תאריכים: |           |             |              |                   |                  |             |
| 777                      | פסגה      | 01/03/23    | 31/03/23     | -580.50           | 44.17            | ₪ -256.41   |
| 778                      | גבע       | 4,618.90    | 4,863.20     | -244.30           | 47.25            | ₪ -115.43   |
| 779                      | שפל       | 14,426.30   | 14,997.30    | -571.00           | 39.55            | ₪ -225.83   |

**7 - 15113422 - BBB**

| סוג תעריף                | סוג צריכה | קריאה קודמת | קריאה נוכחית | סה"כ צריכה בקוט"ש | מחיר לקוט"ש בא"ג | סה"כ לתשלום |
|--------------------------|-----------|-------------|--------------|-------------------|------------------|-------------|
| פרטי חשבון עבור תאריכים: |           |             |              |                   |                  |             |
| 777                      | פסגה      | 01/03/23    | 31/03/23     | -5,102.00         | 44.17            | ₪ -2,253.55 |
| 778                      | גבע       | 209,648.00  | 212,213.20   | -2,565.20         | 47.25            | ₪ -1,212.06 |
| 779                      | שפל       | 539,086.80  | 543,692.40   | -4,605.60         | 39.55            | ₪ -1,821.51 |



**חניון תת קרקעי - 14 - 15113422**

| סוג תעריף                | סוג צריכה | קריאה קודמת | קריאה נוכחית | סה"כ צריכה בקוט"ש | מחיר לקוט"ש בא"ג | סה"כ לתשלום |
|--------------------------|-----------|-------------|--------------|-------------------|------------------|-------------|
| פרטי חשבון עבור תאריכים: |           |             | 31/03/23     | 01/03/23          |                  |             |
| 777                      | פסגה      | 16,917.80   | 17,166.50    | -248.70           | 44.17            | ₪ -109.85   |
| 778                      | גבע       | 9,645.30    | 9,752.50     | -107.20           | 47.25            | ₪ -50.65    |
| 779                      | שפל       | 35,540.90   | 35,794.50    | -253.60           | 39.55            | ₪ -100.30   |

**רפאלו - 15 - 15113422**

| סוג תעריף                | סוג צריכה | קריאה קודמת | קריאה נוכחית | סה"כ צריכה בקוט"ש | מחיר לקוט"ש בא"ג | סה"כ לתשלום |
|--------------------------|-----------|-------------|--------------|-------------------|------------------|-------------|
| פרטי חשבון עבור תאריכים: |           |             | 31/03/23     | 01/03/23          |                  |             |
| 777                      | פסגה      | 592,380.80  | 601,823.10   | -9,442.30         | 44.17            | ₪ -4,170.66 |
| 778                      | גבע       | 309,573.80  | 314,207.10   | -4,633.30         | 47.25            | ₪ -2,189.23 |
| 779                      | שפל       | 648,840.90  | 654,167.80   | -5,326.90         | 39.55            | ₪ -2,106.79 |

**ביגוד - 1 - 15113431**

| סוג תעריף                | סוג צריכה | קריאה קודמת | קריאה נוכחית | סה"כ צריכה בקוט"ש | מחיר לקוט"ש בא"ג | סה"כ לתשלום |
|--------------------------|-----------|-------------|--------------|-------------------|------------------|-------------|
| פרטי חשבון עבור תאריכים: |           |             | 31/03/23     | 01/03/23          |                  |             |
| 777                      | פסגה      | 616,540.80  | 622,287.60   | -5,746.80         | 44.17            | ₪ -2,538.36 |
| 778                      | גבע       | 281,723.20  | 283,434.40   | -1,711.20         | 47.25            | ₪ -808.54   |
| 779                      | שפל       | 324,088.00  | 325,673.20   | -1,585.20         | 39.55            | ₪ -626.95   |

**אינדיגו - 2 - 15113431**

| סוג תעריף                | סוג צריכה | קריאה קודמת | קריאה נוכחית | סה"כ צריכה בקוט"ש | מחיר לקוט"ש בא"ג | סה"כ לתשלום |
|--------------------------|-----------|-------------|--------------|-------------------|------------------|-------------|
| פרטי חשבון עבור תאריכים: |           |             | 31/03/23     | 01/03/23          |                  |             |
| 777                      | פסגה      | 149,991.20  | 152,248.80   | -2,257.60         | 44.17            | ₪ -997.18   |
| 778                      | גבע       | 60,685.90   | 61,329.90    | -644.00           | 47.25            | ₪ -304.29   |
| 779                      | שפל       | 73,487.40   | 74,023.80    | -536.40           | 39.55            | ₪ -212.15   |

**רולדין - 3 - 15113431**

| סוג תעריף                | סוג צריכה | קריאה קודמת | קריאה נוכחית | סה"כ צריכה בקוט"ש | מחיר לקוט"ש בא"ג | סה"כ לתשלום |
|--------------------------|-----------|-------------|--------------|-------------------|------------------|-------------|
| פרטי חשבון עבור תאריכים: |           |             | 31/03/23     | 01/03/23          |                  |             |
| 777                      | פסגה      | 276,599.00  | 281,243.90   | -4,644.90         | 44.17            | ₪ -2,051.65 |
| 778                      | גבע       | 124,781.30  | 126,096.50   | -1,315.20         | 47.25            | ₪ -621.43   |
| 779                      | שפל       | 255,780.20  | 259,041.80   | -3,261.60         | 39.55            | ₪ -1,289.96 |



**פוטו וולטאי - 4 - 15113431**

| סוג תעריף                | סוג צריכה | קריאה קודמת | קריאה נוכחית | סה"כ צריכה בקוט"ש | מחיר לקוט"ש בא"ג | סה"כ לתשלום |
|--------------------------|-----------|-------------|--------------|-------------------|------------------|-------------|
| פרטי חשבון עבור תאריכים: |           |             | 31/03/23     | 01/03/23          |                  |             |
| 777                      | פסגה      | 166,570.20  | 173,582.50   | 7,012.30          | 44.17            | 3,097.33 ₪  |
| 778                      | גבע       | 45,258.80   | 46,996.70    | 1,737.90          | 47.25            | 821.16 ₪    |
| 779                      | שפל       | 119,440.20  | 121,894.20   | 2,454.00          | 39.55            | 970.56 ₪    |

**דוקטור - 15 - 15113431**

| סוג תעריף                | סוג צריכה | קריאה קודמת | קריאה נוכחית | סה"כ צריכה בקוט"ש | מחיר לקוט"ש בא"ג | סה"כ לתשלום |
|--------------------------|-----------|-------------|--------------|-------------------|------------------|-------------|
| פרטי חשבון עבור תאריכים: |           |             | 31/03/23     | 01/03/23          |                  |             |
| 777                      | פסגה      | 4,704.10    | 4,770.80     | -66.70            | 44.17            | -29.46 ₪    |
| 778                      | גבע       | 2,237.00    | 2,247.20     | -10.20            | 47.25            | -4.82 ₪     |
| 779                      | שפל       | 7,211.10    | 7,263.40     | -52.30            | 39.55            | -20.68 ₪    |

**קרולינה - 1 - 15129225**

| סוג תעריף                | סוג צריכה | קריאה קודמת | קריאה נוכחית | סה"כ צריכה בקוט"ש | מחיר לקוט"ש בא"ג | סה"כ לתשלום |
|--------------------------|-----------|-------------|--------------|-------------------|------------------|-------------|
| פרטי חשבון עבור תאריכים: |           |             | 31/03/23     | 01/03/23          |                  |             |
| 777                      | פסגה      | 42,155.50   | 42,155.50    | 0.00              | 44.17            | 0.00 ₪      |
| 778                      | גבע       | 13,885.50   | 13,885.50    | 0.00              | 47.25            | 0.00 ₪      |
| 779                      | שפל       | 23,582.25   | 23,582.25    | 0.00              | 39.55            | 0.00 ₪      |

**בלו ברי - 3 - 15129225**

| סוג תעריף                | סוג צריכה | קריאה קודמת | קריאה נוכחית | סה"כ צריכה בקוט"ש | מחיר לקוט"ש בא"ג | סה"כ לתשלום |
|--------------------------|-----------|-------------|--------------|-------------------|------------------|-------------|
| פרטי חשבון עבור תאריכים: |           |             | 31/03/23     | 01/03/23          |                  |             |
| 777                      | פסגה      | 295,960.10  | 300,413.90   | -4,453.80         | 44.17            | -1,967.24 ₪ |
| 778                      | גבע       | 142,497.40  | 144,281.40   | -1,784.00         | 47.25            | -842.94 ₪   |
| 779                      | שפל       | 398,884.20  | 403,012.00   | -4,127.80         | 39.55            | -1,632.54 ₪ |

**גליתא - 4 - 15129225**

| סוג תעריף                | סוג צריכה | קריאה קודמת | קריאה נוכחית | סה"כ צריכה בקוט"ש | מחיר לקוט"ש בא"ג | סה"כ לתשלום |
|--------------------------|-----------|-------------|--------------|-------------------|------------------|-------------|
| פרטי חשבון עבור תאריכים: |           |             | 31/03/23     | 01/03/23          |                  |             |
| 777                      | פסגה      | 78,469.40   | 79,571.80    | -1,102.40         | 44.17            | -486.93 ₪   |
| 778                      | גבע       | 23,449.70   | 23,723.50    | -273.80           | 47.25            | -129.37 ₪   |
| 779                      | שפל       | 50,865.20   | 51,250.20    | -385.00           | 39.55            | -152.27 ₪   |





**בלו ברי - 5 - 15129225**

| סוג תעריף                | סוג צריכה | קריאה קודמת | קריאה נוכחית | סה"כ צריכה בקוט"ש | מחיר לקוט"ש בא"ג | סה"כ לתשלום |
|--------------------------|-----------|-------------|--------------|-------------------|------------------|-------------|
| פרטי חשבון עבור תאריכים: |           |             |              |                   |                  |             |
| 777                      | פסגה      | 01/03/23    | 31/03/23     | 0.00              | 44.17            | 76,440.85   |
| 778                      | גבע       | 34,084.85   | 34,084.85    | 0.00              | 47.25            | 76,440.85   |
| 779                      | שפל       | 92,074.10   | 92,074.10    | 0.00              | 39.55            | 34,084.85   |

**BE - 15129225 - 8**

| סוג תעריף                | סוג צריכה | קריאה קודמת | קריאה נוכחית | סה"כ צריכה בקוט"ש | מחיר לקוט"ש בא"ג | סה"כ לתשלום |
|--------------------------|-----------|-------------|--------------|-------------------|------------------|-------------|
| פרטי חשבון עבור תאריכים: |           |             |              |                   |                  |             |
| 777                      | פסגה      | 01/03/23    | 31/03/23     | -7,100.80         | 44.17            | 215,434.88  |
| 778                      | גבע       | 81,820.64   | 84,170.40    | -2,349.76         | 47.25            | 208,334.08  |
| 779                      | שפל       | 187,328.64  | 191,100.64   | -3,772.00         | 39.55            | 84,170.40   |

**פוטו וולטאי - 9 - 15129225**

| סוג תעריף                | סוג צריכה | קריאה קודמת | קריאה נוכחית | סה"כ צריכה בקוט"ש | מחיר לקוט"ש בא"ג | סה"כ לתשלום |
|--------------------------|-----------|-------------|--------------|-------------------|------------------|-------------|
| פרטי חשבון עבור תאריכים: |           |             |              |                   |                  |             |
| 777                      | פסגה      | 01/03/23    | 31/03/23     | 1,643.05          | 44.17            | 41,027.90   |
| 778                      | גבע       | 10,296.75   | 10,704.95    | 408.20            | 47.25            | 39,384.85   |
| 779                      | שפל       | 28,017.55   | 28,590.15    | 572.60            | 39.55            | 10,704.95   |

**CHILDRENS PLACE - 15129225 - 15**

| סוג תעריף                | סוג צריכה | קריאה קודמת | קריאה נוכחית | סה"כ צריכה בקוט"ש | מחיר לקוט"ש בא"ג | סה"כ לתשלום |
|--------------------------|-----------|-------------|--------------|-------------------|------------------|-------------|
| פרטי חשבון עבור תאריכים: |           |             |              |                   |                  |             |
| 777                      | פסגה      | 01/03/23    | 31/03/23     | -7,169.10         | 44.17            | 427,585.70  |
| 778                      | גבע       | 161,413.60  | 163,787.40   | -2,373.80         | 47.25            | 420,416.60  |
| 779                      | שפל       | 324,430.30  | 328,235.60   | -3,805.30         | 39.55            | 163,787.40  |

**ICELL - 15129230 - 1**

| סוג תעריף                | סוג צריכה | קריאה קודמת | קריאה נוכחית | סה"כ צריכה בקוט"ש | מחיר לקוט"ש בא"ג | סה"כ לתשלום |
|--------------------------|-----------|-------------|--------------|-------------------|------------------|-------------|
| פרטי חשבון עבור תאריכים: |           |             |              |                   |                  |             |
| 777                      | פסגה      | 01/03/23    | 31/03/23     | -514.20           | 44.17            | 64,676.60   |
| 778                      | גבע       | 19,453.70   | 19,580.00    | -126.30           | 47.25            | 64,162.40   |
| 779                      | שפל       | 29,985.40   | 30,154.80    | -169.40           | 39.55            | 19,580.00   |



**CARTERS - 15129230 - 2**

| סה"כ לתשלום | מחיר לקוט"ש בא"ג | סה"כ צריכה בקוט"ש | קריאה נוכחית | קריאה קודמת | סוג צריכה                | סוג תעריף |
|-------------|------------------|-------------------|--------------|-------------|--------------------------|-----------|
|             |                  |                   | 31/03/23     | 01/03/23    | פרטי חשבון עבור תאריכים: |           |
| ₪ -243.38   | 44.17            | -551.00           | 75,351.90    | 74,800.90   | פסגה                     | 777       |
| ₪ -77.49    | 47.25            | -164.00           | 24,221.40    | 24,057.40   | גבע                      | 778       |
| ₪ -90.09    | 39.55            | -227.80           | 45,002.60    | 44,774.80   | שפל                      | 779       |

**15129230 - 3 - הודים**

| סה"כ לתשלום | מחיר לקוט"ש בא"ג | סה"כ צריכה בקוט"ש | קריאה נוכחית | קריאה קודמת | סוג צריכה                | סוג תעריף |
|-------------|------------------|-------------------|--------------|-------------|--------------------------|-----------|
|             |                  |                   | 31/03/23     | 01/03/23    | פרטי חשבון עבור תאריכים: |           |
| ₪ -893.60   | 44.17            | -2,023.10         | 148,221.60   | 146,198.50  | פסגה                     | 777       |
| ₪ -240.36   | 47.25            | -508.70           | 56,449.50    | 55,940.80   | גבע                      | 778       |
| ₪ -275.15   | 39.55            | -695.70           | 99,220.80    | 98,525.10   | שפל                      | 779       |

**15129230 - 4 - אופיס דיפו**

| סה"כ לתשלום | מחיר לקוט"ש בא"ג | סה"כ צריכה בקוט"ש | קריאה נוכחית | קריאה קודמת | סוג צריכה                | סוג תעריף |
|-------------|------------------|-------------------|--------------|-------------|--------------------------|-----------|
|             |                  |                   | 31/03/23     | 01/03/23    | פרטי חשבון עבור תאריכים: |           |
| ₪ -524.03   | 44.17            | -1,186.40         | 119,943.40   | 118,757.00  | פסגה                     | 777       |
| ₪ -141.75   | 47.25            | -300.00           | 37,464.70    | 37,164.70   | גבע                      | 778       |
| ₪ -150.25   | 39.55            | -379.90           | 59,181.20    | 58,801.30   | שפל                      | 779       |

**NOIZZ BY MANIA - 15129230 - 5**

| סה"כ לתשלום | מחיר לקוט"ש בא"ג | סה"כ צריכה בקוט"ש | קריאה נוכחית | קריאה קודמת | סוג צריכה                | סוג תעריף |
|-------------|------------------|-------------------|--------------|-------------|--------------------------|-----------|
|             |                  |                   | 31/03/23     | 01/03/23    | פרטי חשבון עבור תאריכים: |           |
| ₪ -503.32   | 44.17            | -1,139.50         | 64,957.00    | 63,817.50   | פסגה                     | 777       |
| ₪ -117.09   | 47.25            | -247.80           | 22,857.60    | 22,609.80   | גבע                      | 778       |
| ₪ -115.76   | 39.55            | -292.70           | 38,947.20    | 38,654.50   | שפל                      | 779       |

**15129230 - 6 - ארומה קוסמטיקס**

| סה"כ לתשלום | מחיר לקוט"ש בא"ג | סה"כ צריכה בקוט"ש | קריאה נוכחית | קריאה קודמת | סוג צריכה                | סוג תעריף |
|-------------|------------------|-------------------|--------------|-------------|--------------------------|-----------|
|             |                  |                   | 31/03/23     | 01/03/23    | פרטי חשבון עבור תאריכים: |           |
| ₪ -117.49   | 44.17            | -266.00           | 17,946.60    | 17,680.60   | פסגה                     | 777       |
| ₪ -27.88    | 47.25            | -59.00            | 5,782.50     | 5,723.50    | גבע                      | 778       |
| ₪ -31.84    | 39.55            | -80.50            | 9,849.20     | 9,768.70    | שפל                      | 779       |





**צומת ספרים - 7 - 15129230**

| סוג תעריף                | סוג צריכה | קריאה קודמת | קריאה נוכחית | סה"כ צריכה בקוט"ש | מחיר לקוט"ש בא"ג | סה"כ לתשלום |
|--------------------------|-----------|-------------|--------------|-------------------|------------------|-------------|
| פרטי חשבון עבור תאריכים: |           |             |              |                   |                  |             |
| 777                      | פסגה      | 01/03/23    | 31/03/23     | 0.00              | 44.17            | 23,360.50   |
| 778                      | גבע       | 7,746.20    | 7,746.20     | 0.00              | 47.25            | 7,746.20    |
| 779                      | שפל       | 16,744.70   | 16,744.70    | 0.00              | 39.55            | 16,744.70   |

**מחסן לנדזור - 8 - 15129230**

| סוג תעריף                | סוג צריכה | קריאה קודמת | קריאה נוכחית | סה"כ צריכה בקוט"ש | מחיר לקוט"ש בא"ג | סה"כ לתשלום |
|--------------------------|-----------|-------------|--------------|-------------------|------------------|-------------|
| פרטי חשבון עבור תאריכים: |           |             |              |                   |                  |             |
| 777                      | פסגה      | 01/03/23    | 31/03/23     | -403.42           | 44.17            | 14,236.86   |
| 778                      | גבע       | 6,905.80    | 7,064.52     | -158.72           | 47.25            | 7,064.52    |
| 779                      | שפל       | 24,517.80   | 25,007.58    | -489.78           | 39.55            | 25,007.58   |

**פוטו וולטאי - 9 - 15129230**

| סוג תעריף                | סוג צריכה | קריאה קודמת | קריאה נוכחית | סה"כ צריכה בקוט"ש | מחיר לקוט"ש בא"ג | סה"כ לתשלום |
|--------------------------|-----------|-------------|--------------|-------------------|------------------|-------------|
| פרטי חשבון עבור תאריכים: |           |             |              |                   |                  |             |
| 777                      | פסגה      | 01/03/23    | 31/03/23     | 2,496.70          | 44.17            | 61,118.00   |
| 778                      | גבע       | 14,695.20   | 15,315.50    | 620.30            | 47.25            | 15,315.50   |
| 779                      | שפל       | 42,222.70   | 43,094.00    | 871.30            | 39.55            | 43,094.00   |

**אופטיקה הלפרין - 1 - 15129233**

| סוג תעריף                | סוג צריכה | קריאה קודמת | קריאה נוכחית | סה"כ צריכה בקוט"ש | מחיר לקוט"ש בא"ג | סה"כ לתשלום |
|--------------------------|-----------|-------------|--------------|-------------------|------------------|-------------|
| פרטי חשבון עבור תאריכים: |           |             |              |                   |                  |             |
| 777                      | פסגה      | 01/03/23    | 31/03/23     | -472.30           | 44.17            | 53,959.70   |
| 778                      | גבע       | 17,406.20   | 17,496.70    | -90.50            | 47.25            | 17,496.70   |
| 779                      | שפל       | 23,598.00   | 23,708.40    | -110.40           | 39.55            | 23,708.40   |

**ללין - 2 - 15129233**

| סוג תעריף                | סוג צריכה | קריאה קודמת | קריאה נוכחית | סה"כ צריכה בקוט"ש | מחיר לקוט"ש בא"ג | סה"כ לתשלום |
|--------------------------|-----------|-------------|--------------|-------------------|------------------|-------------|
| פרטי חשבון עבור תאריכים: |           |             |              |                   |                  |             |
| 777                      | פסגה      | 01/03/23    | 31/03/23     | -510.90           | 44.17            | 64,973.50   |
| 778                      | גבע       | 25,300.20   | 25,441.00    | -140.80           | 47.25            | 25,441.00   |
| 779                      | שפל       | 36,503.10   | 36,655.00    | -151.90           | 39.55            | 36,655.00   |



**מאניה - 3 - 15129233**

| סוג תעריף                | סוג צריכה | קריאה קודמת | קריאה נוכחית | סה"כ צריכה בקוט"ש | מחיר לקוט"ש בא"ג | סה"כ לתשלום |
|--------------------------|-----------|-------------|--------------|-------------------|------------------|-------------|
| פרטי חשבון עבור תאריכים: |           |             | 31/03/23     | 01/03/23          |                  |             |
| 777                      | פסגה      | 106,187.70  | 107,099.40   | -911.70           | 44.17            | ₪ -402.70   |
| 778                      | גבע       | 41,087.30   | 41,346.60    | -259.30           | 47.25            | ₪ -122.52   |
| 779                      | שפל       | 67,129.70   | 67,531.40    | -401.70           | 39.55            | ₪ -158.87   |

**חכימי חי בע"מ - 4 - 15129233**

| סוג תעריף                | סוג צריכה | קריאה קודמת | קריאה נוכחית | סה"כ צריכה בקוט"ש | מחיר לקוט"ש בא"ג | סה"כ לתשלום |
|--------------------------|-----------|-------------|--------------|-------------------|------------------|-------------|
| פרטי חשבון עבור תאריכים: |           |             | 31/03/23     | 01/03/23          |                  |             |
| 777                      | פסגה      | 49,294.50   | 49,989.10    | -694.60           | 44.17            | ₪ -306.80   |
| 778                      | גבע       | 17,118.30   | 17,320.90    | -202.60           | 47.25            | ₪ -95.73    |
| 779                      | שפל       | 33,885.40   | 34,372.90    | -487.50           | 39.55            | ₪ -192.81   |

**פלאפל ברזילי - 5 - 15129233**

| סוג תעריף                | סוג צריכה | קריאה קודמת | קריאה נוכחית | סה"כ צריכה בקוט"ש | מחיר לקוט"ש בא"ג | סה"כ לתשלום |
|--------------------------|-----------|-------------|--------------|-------------------|------------------|-------------|
| פרטי חשבון עבור תאריכים: |           |             | 31/03/23     | 01/03/23          |                  |             |
| 777                      | פסגה      | 60,462.00   | 60,536.10    | -74.10            | 44.17            | ₪ -32.73    |
| 778                      | גבע       | 18,081.50   | 18,095.60    | -14.10            | 47.25            | ₪ -6.66     |
| 779                      | שפל       | 44,521.10   | 44,539.10    | -18.00            | 39.55            | ₪ -7.12     |

**טופ טן - 6 - 15129233**

| סוג תעריף                | סוג צריכה | קריאה קודמת | קריאה נוכחית | סה"כ צריכה בקוט"ש | מחיר לקוט"ש בא"ג | סה"כ לתשלום |
|--------------------------|-----------|-------------|--------------|-------------------|------------------|-------------|
| פרטי חשבון עבור תאריכים: |           |             | 31/03/23     | 01/03/23          |                  |             |
| 777                      | פסגה      | 95,260.10   | 96,243.00    | -982.90           | 44.17            | ₪ -434.15   |
| 778                      | גבע       | 35,543.80   | 35,811.90    | -268.10           | 47.25            | ₪ -126.68   |
| 779                      | שפל       | 63,183.90   | 63,561.50    | -377.60           | 39.55            | ₪ -149.34   |

**פוקס - 7 - 15129233**

| סוג תעריף                | סוג צריכה | קריאה קודמת | קריאה נוכחית | סה"כ צריכה בקוט"ש | מחיר לקוט"ש בא"ג | סה"כ לתשלום |
|--------------------------|-----------|-------------|--------------|-------------------|------------------|-------------|
| פרטי חשבון עבור תאריכים: |           |             | 31/03/23     | 01/03/23          |                  |             |
| 777                      | פסגה      | 693,400.80  | 699,508.80   | -6,108.00         | 44.17            | ₪ -2,697.90 |
| 778                      | גבע       | 279,423.60  | 281,163.00   | -1,739.40         | 47.25            | ₪ -821.87   |
| 779                      | שפל       | 454,997.40  | 456,501.60   | -1,504.20         | 39.55            | ₪ -594.91   |



**מחטן רולדין - 8 - 15129233**

| סוג תעריף                | סוג צריכה | קריאה קודמת | קריאה נוכחית | סה"כ צריכה בקוט"ש | מחיר לקוט"ש בא"ג | סה"כ לתשלום |
|--------------------------|-----------|-------------|--------------|-------------------|------------------|-------------|
| פרטי חשבון עבור תאריכים: |           |             | 31/03/23     | 01/03/23          |                  |             |
| 777                      | פסגה      | 27,135.00   | 28,245.70    | -1,110.70         | 44.17            | ₪ -490.60   |
| 778                      | גבע       | 13,362.00   | 13,774.90    | -412.90           | 47.25            | ₪ -195.10   |
| 779                      | שפל       | 39,445.85   | 40,509.75    | -1,063.90         | 39.55            | ₪ -420.77   |

**פוטו וולטאי - 9 - 15129233**

| סוג תעריף                | סוג צריכה | קריאה קודמת | קריאה נוכחית | סה"כ צריכה בקוט"ש | מחיר לקוט"ש בא"ג | סה"כ לתשלום |
|--------------------------|-----------|-------------|--------------|-------------------|------------------|-------------|
| פרטי חשבון עבור תאריכים: |           |             | 31/03/23     | 01/03/23          |                  |             |
| 777                      | פסגה      | 102,675.60  | 107,025.40   | 4,349.80          | 44.17            | ₪ 1,921.31  |
| 778                      | גבע       | 27,344.90   | 28,417.30    | 1,072.40          | 47.25            | ₪ 506.71    |
| 779                      | שפל       | 74,681.20   | 76,198.40    | 1,517.20          | 39.55            | ₪ 600.05    |

**דלתא - 15 - 15129233**

| סוג תעריף                | סוג צריכה | קריאה קודמת | קריאה נוכחית | סה"כ צריכה בקוט"ש | מחיר לקוט"ש בא"ג | סה"כ לתשלום |
|--------------------------|-----------|-------------|--------------|-------------------|------------------|-------------|
| פרטי חשבון עבור תאריכים: |           |             | 31/03/23     | 01/03/23          |                  |             |
| 777                      | פסגה      | 147,655.90  | 148,600.10   | -944.20           | 44.17            | ₪ -417.05   |
| 778                      | גבע       | 60,314.50   | 60,606.70    | -292.20           | 47.25            | ₪ -138.06   |
| 779                      | שפל       | 89,777.70   | 90,131.60    | -353.90           | 39.55            | ₪ -139.97   |

**שופרא - 1 - 15129235**

| סוג תעריף                | סוג צריכה | קריאה קודמת | קריאה נוכחית | סה"כ צריכה בקוט"ש | מחיר לקוט"ש בא"ג | סה"כ לתשלום |
|--------------------------|-----------|-------------|--------------|-------------------|------------------|-------------|
| פרטי חשבון עבור תאריכים: |           |             | 31/03/23     | 01/03/23          |                  |             |
| 777                      | פסגה      | 115,129.30  | 116,289.00   | -1,159.70         | 44.17            | ₪ -512.24   |
| 778                      | גבע       | 41,533.80   | 41,922.50    | -388.70           | 47.25            | ₪ -183.66   |
| 779                      | שפל       | 65,225.10   | 65,467.70    | -242.60           | 39.55            | ₪ -95.95    |

**קרוקס - 2 - 15129235**

| סוג תעריף                | סוג צריכה | קריאה קודמת | קריאה נוכחית | סה"כ צריכה בקוט"ש | מחיר לקוט"ש בא"ג | סה"כ לתשלום |
|--------------------------|-----------|-------------|--------------|-------------------|------------------|-------------|
| פרטי חשבון עבור תאריכים: |           |             | 31/03/23     | 01/03/23          |                  |             |
| 777                      | פסגה      | 98,955.70   | 99,742.50    | -786.80           | 44.17            | ₪ -347.53   |
| 778                      | גבע       | 32,915.00   | 33,165.00    | -250.00           | 47.25            | ₪ -118.13   |
| 779                      | שפל       | 54,727.00   | 54,884.70    | -157.70           | 39.55            | ₪ -62.37    |



**העין השלישית - 3 - 15129235**

| סה"כ לתשלום | מחיר לקוט"ש בא"ג | סה"כ צריכה בקוט"ש | קריאה נוכחית | קריאה קודמת | סוג צריכה                | סוג תעריף |
|-------------|------------------|-------------------|--------------|-------------|--------------------------|-----------|
|             |                  |                   | 31/03/23     | 01/03/23    | פרטי חשבון עבור תאריכים: |           |
| ₪ -490.60   | 44.17            | -1,110.70         | 52,020.90    | 50,910.20   | פסגה                     | 777       |
| ₪ -170.05   | 47.25            | -359.90           | 18,419.30    | 18,059.40   | גבע                      | 778       |
| ₪ -141.51   | 39.55            | -357.80           | 31,167.20    | 30,809.40   | שפל                      | 779       |

**נגיעות - 4 - 15129235**

| סה"כ לתשלום | מחיר לקוט"ש בא"ג | סה"כ צריכה בקוט"ש | קריאה נוכחית | קריאה קודמת | סוג צריכה                | סוג תעריף |
|-------------|------------------|-------------------|--------------|-------------|--------------------------|-----------|
|             |                  |                   | 31/03/23     | 01/03/23    | פרטי חשבון עבור תאריכים: |           |
| ₪ -89.58    | 44.17            | -202.80           | 36,587.60    | 36,384.80   | פסגה                     | 777       |
| ₪ -24.52    | 47.25            | -51.90            | 11,423.70    | 11,371.80   | גבע                      | 778       |
| ₪ -18.11    | 39.55            | -45.80            | 17,596.60    | 17,550.80   | שפל                      | 779       |

**הקופסא - 5 - 15129235**

| סה"כ לתשלום | מחיר לקוט"ש בא"ג | סה"כ צריכה בקוט"ש | קריאה נוכחית | קריאה קודמת | סוג צריכה                | סוג תעריף |
|-------------|------------------|-------------------|--------------|-------------|--------------------------|-----------|
|             |                  |                   | 31/03/23     | 01/03/23    | פרטי חשבון עבור תאריכים: |           |
| ₪ -85.91    | 44.17            | -194.50           | 20,640.90    | 20,446.40   | פסגה                     | 777       |
| ₪ -18.88    | 47.25            | -39.95            | 6,032.15     | 5,992.20    | גבע                      | 778       |
| ₪ -1.76     | 39.55            | -4.45             | 5,762.60     | 5,758.15    | שפל                      | 779       |

**בית מרקחת הדר - 6 - 15129235**

| סה"כ לתשלום | מחיר לקוט"ש בא"ג | סה"כ צריכה בקוט"ש | קריאה נוכחית | קריאה קודמת | סוג צריכה                | סוג תעריף |
|-------------|------------------|-------------------|--------------|-------------|--------------------------|-----------|
|             |                  |                   | 31/03/23     | 01/03/23    | פרטי חשבון עבור תאריכים: |           |
| ₪ -810.87   | 44.17            | -1,835.80         | 108,125.50   | 106,289.70  | פסגה                     | 777       |
| ₪ -319.88   | 47.25            | -677.00           | 42,292.80    | 41,615.80   | גבע                      | 778       |
| ₪ -370.35   | 39.55            | -936.40           | 95,738.70    | 94,802.30   | שפל                      | 779       |

**צומת ספרים - 7 - 15129235**

| סה"כ לתשלום | מחיר לקוט"ש בא"ג | סה"כ צריכה בקוט"ש | קריאה נוכחית | קריאה קודמת | סוג צריכה                | סוג תעריף |
|-------------|------------------|-------------------|--------------|-------------|--------------------------|-----------|
|             |                  |                   | 31/03/23     | 01/03/23    | פרטי חשבון עבור תאריכים: |           |
| ₪ -248.69   | 44.17            | -563.04           | 67,657.28    | 67,094.24   | פסגה                     | 777       |
| ₪ -80.21    | 47.25            | -169.76           | 23,099.20    | 22,929.44   | גבע                      | 778       |
| ₪ -40.75    | 39.55            | -103.04           | 29,629.76    | 29,526.72   | שפל                      | 779       |



**קליגולה - 8 - 15129235**

| סוג תעריף                | סוג צריכה | קריאה קודמת | קריאה נוכחית | סה"כ צריכה בקוט"ש | מחיר לקוט"ש בא"ג | סה"כ לתשלום |
|--------------------------|-----------|-------------|--------------|-------------------|------------------|-------------|
| פרטי חשבון עבור תאריכים: |           |             |              |                   |                  |             |
| 777                      | פסגה      | 01/03/23    | 31/03/23     | -587.84           | 44.17            | ₪ -259.65   |
| 778                      | גבע       | 26,338.56   | 26,489.60    | -151.04           | 47.25            | ₪ -71.37    |
| 779                      | שפל       | 22,710.08   | 22,724.48    | -14.40            | 39.55            | ₪ -5.70     |

**ארומה - 9 - 15129235**

| סוג תעריף                | סוג צריכה | קריאה קודמת | קריאה נוכחית | סה"כ צריכה בקוט"ש | מחיר לקוט"ש בא"ג | סה"כ לתשלום |
|--------------------------|-----------|-------------|--------------|-------------------|------------------|-------------|
| פרטי חשבון עבור תאריכים: |           |             |              |                   |                  |             |
| 777                      | פסגה      | 01/03/23    | 31/03/23     | -7,720.40         | 44.17            | ₪ -3,410.10 |
| 778                      | גבע       | 252,828.40  | 256,325.40   | -3,497.00         | 47.25            | ₪ -1,652.33 |
| 779                      | שפל       | 575,001.40  | 579,261.40   | -4,260.00         | 39.55            | ₪ -1,684.83 |

**אדיס - 10 - 15129235**

| סוג תעריף                | סוג צריכה | קריאה קודמת | קריאה נוכחית | סה"כ צריכה בקוט"ש | מחיר לקוט"ש בא"ג | סה"כ לתשלום |
|--------------------------|-----------|-------------|--------------|-------------------|------------------|-------------|
| פרטי חשבון עבור תאריכים: |           |             |              |                   |                  |             |
| 777                      | פסגה      | 01/03/23    | 31/03/23     | -4,410.60         | 44.17            | ₪ -1,948.16 |
| 778                      | גבע       | 136,210.20  | 137,580.00   | -1,369.80         | 47.25            | ₪ -647.23   |
| 779                      | שפל       | 200,581.80  | 201,635.40   | -1,053.60         | 39.55            | ₪ -416.70   |

**ממ"ד בלוברי - 11 - 15129235**

| סוג תעריף                | סוג צריכה | קריאה קודמת | קריאה נוכחית | סה"כ צריכה בקוט"ש | מחיר לקוט"ש בא"ג | סה"כ לתשלום |
|--------------------------|-----------|-------------|--------------|-------------------|------------------|-------------|
| פרטי חשבון עבור תאריכים: |           |             |              |                   |                  |             |
| 777                      | פסגה      | 01/03/23    | 31/03/23     | -172.64           | 44.17            | ₪ -76.26    |
| 778                      | גבע       | 2,440.14    | 2,511.16     | -71.02            | 47.25            | ₪ -33.56    |
| 779                      | שפל       | 8,350.64    | 8,519.28     | -168.64           | 39.55            | ₪ -66.70    |

**פוטו וולטאי - 12 - 15129235**

| סוג תעריף                | סוג צריכה | קריאה קודמת | קריאה נוכחית | סה"כ צריכה בקוט"ש | מחיר לקוט"ש בא"ג | סה"כ לתשלום |
|--------------------------|-----------|-------------|--------------|-------------------|------------------|-------------|
| פרטי חשבון עבור תאריכים: |           |             |              |                   |                  |             |
| 777                      | פסגה      | 01/03/23    | 31/03/23     | 7,543.10          | 44.17            | ₪ 3,331.79  |
| 778                      | גבע       | 43,257.80   | 45,387.10    | 2,129.30          | 47.25            | ₪ 1,006.09  |
| 779                      | שפל       | 120,229.40  | 121,679.60   | 1,450.20          | 39.55            | ₪ 573.55    |



**קסטרו - 15 - 15129235**

| סוג תעריף                | סוג צריכה | קריאה קודמת  | קריאה נוכחית | סה"כ צריכה בקוט"ש | מחיר לקוט"ש בא"ג | סה"כ לתשלום |
|--------------------------|-----------|--------------|--------------|-------------------|------------------|-------------|
| פרטי חשבון עבור תאריכים: |           |              | 31/03/23     | 01/03/23          |                  |             |
| 777                      | פסגה      | 1,113,223.90 | 1,128,534.30 | -15,310.40        | 44.17            | ₪ -6,762.60 |
| 778                      | גבע       | 457,675.90   | 463,132.90   | -5,457.00         | 47.25            | ₪ -2,578.43 |
| 779                      | שפל       | 846,594.10   | 851,273.50   | -4,679.40         | 39.55            | ₪ -1,850.70 |

**MANGO - 15140034 - 1**

| סוג תעריף                | סוג צריכה | קריאה קודמת | קריאה נוכחית | סה"כ צריכה בקוט"ש | מחיר לקוט"ש בא"ג | סה"כ לתשלום |
|--------------------------|-----------|-------------|--------------|-------------------|------------------|-------------|
| פרטי חשבון עבור תאריכים: |           |             | 31/03/23     | 01/03/23          |                  |             |
| 777                      | פסגה      | 674,491.92  | 680,804.92   | -6,313.00         | 44.17            | ₪ -2,788.45 |
| 778                      | גבע       | 310,205.54  | 311,998.24   | -1,792.70         | 47.25            | ₪ -847.05   |
| 779                      | שפל       | 453,212.48  | 455,141.68   | -1,929.20         | 39.55            | ₪ -763.00   |

**אלקטרה - 1 - 15140035**

| סוג תעריף                | סוג צריכה | קריאה קודמת  | קריאה נוכחית | סה"כ צריכה בקוט"ש | מחיר לקוט"ש בא"ג | סה"כ לתשלום |
|--------------------------|-----------|--------------|--------------|-------------------|------------------|-------------|
| פרטי חשבון עבור תאריכים: |           |              | 31/03/23     | 01/03/23          |                  |             |
| 777                      | פסגה      | 1,462,580.92 | 1,476,882.92 | -14,302.00        | 44.17            | ₪ -6,317.19 |
| 778                      | גבע       | 606,345.07   | 610,950.37   | -4,605.30         | 47.25            | ₪ -2,176.00 |
| 779                      | שפל       | 881,585.21   | 887,113.81   | -5,528.60         | 39.55            | ₪ -2,186.56 |

**GOLF - 15140036 - 1**

| סוג תעריף                | סוג צריכה | קריאה קודמת | קריאה נוכחית | סה"כ צריכה בקוט"ש | מחיר לקוט"ש בא"ג | סה"כ לתשלום |
|--------------------------|-----------|-------------|--------------|-------------------|------------------|-------------|
| פרטי חשבון עבור תאריכים: |           |             | 31/03/23     | 01/03/23          |                  |             |
| 777                      | פסגה      | 539,390.60  | 544,966.60   | -5,576.00         | 44.17            | ₪ -2,462.92 |
| 778                      | גבע       | 217,740.80  | 219,662.30   | -1,921.50         | 47.25            | ₪ -907.91   |
| 779                      | שפל       | 287,097.40  | 288,534.30   | -1,436.90         | 39.55            | ₪ -568.29   |

**מפסק ראשי שנאי 1 - 15140037 - T2**

| סוג תעריף                | סוג צריכה | קריאה קודמת  | קריאה נוכחית | סה"כ צריכה בקוט"ש | מחיר לקוט"ש בא"ג | סה"כ לתשלום |
|--------------------------|-----------|--------------|--------------|-------------------|------------------|-------------|
| פרטי חשבון עבור תאריכים: |           |              | 31/03/23     | 01/03/23          |                  |             |
| 777                      | פסגה      | 6,486,604.91 | 6,564,836.71 | 78,231.80         | 44.17            | ₪ 34,554.99 |
| 778                      | גבע       | 3,045,421.20 | 3,074,750.30 | 29,329.10         | 47.25            | ₪ 13,858.00 |
| 779                      | שפל       | 5,564,545.68 | 5,613,927.28 | 49,381.60         | 39.55            | ₪ 19,530.42 |





**מפסק ראשי שגאי 1 - 15140038 - T1**

| סוג תעריף                | סוג צריכה | קריאה קודמת  | קריאה נוכחית | סה"כ צריכה בקוט"ש | מחיר לקוט"ש בא"ג | סה"כ לתשלום |
|--------------------------|-----------|--------------|--------------|-------------------|------------------|-------------|
| פרטי חשבון עבור תאריכים: |           |              | 31/03/23     | 01/03/23          |                  |             |
| 777                      | פסגה      | 9,327,835.04 | 9,441,538.04 | 113,703.00        | 44.17            | 50,222.62 ₪ |
| 778                      | גבע       | 4,714,988.66 | 4,758,351.96 | 43,363.30         | 47.25            | 20,489.16 ₪ |
| 779                      | שפל       | 9,239,146.94 | 9,328,603.24 | 89,456.30         | 39.55            | 35,379.97 ₪ |

**סופר אלומית 1 - 15140039**

| סוג תעריף                | סוג צריכה | קריאה קודמת  | קריאה נוכחית | סה"כ צריכה בקוט"ש | מחיר לקוט"ש בא"ג | סה"כ לתשלום  |
|--------------------------|-----------|--------------|--------------|-------------------|------------------|--------------|
| פרטי חשבון עבור תאריכים: |           |              | 31/03/23     | 01/03/23          |                  |              |
| 777                      | פסגה      | 2,736,147.14 | 2,775,435.54 | -39,288.40        | 44.17            | -17,353.69 ₪ |
| 778                      | גבע       | 1,455,211.16 | 1,470,182.96 | -14,971.80        | 47.25            | -7,074.18 ₪  |
| 779                      | שפל       | 3,587,128.62 | 3,623,428.82 | -36,300.20        | 39.55            | -14,356.73 ₪ |

**קרייזי ליינ 1 - 15140040**

| סוג תעריף                | סוג צריכה | קריאה קודמת | קריאה נוכחית | סה"כ צריכה בקוט"ש | מחיר לקוט"ש בא"ג | סה"כ לתשלום |
|--------------------------|-----------|-------------|--------------|-------------------|------------------|-------------|
| פרטי חשבון עבור תאריכים: |           |             | 31/03/23     | 01/03/23          |                  |             |
| 777                      | פסגה      | 34,670.00   | 35,073.40    | -403.40           | 44.17            | -178.18 ₪   |
| 778                      | גבע       | 13,666.10   | 13,803.30    | -137.20           | 47.25            | -64.83 ₪    |
| 779                      | שפל       | 17,270.10   | 17,382.20    | -112.10           | 39.55            | -44.34 ₪    |

**חניון תת קרקעי 1 - 17312622**

| סוג תעריף                | סוג צריכה | קריאה קודמת | קריאה נוכחית | סה"כ צריכה בקוט"ש | מחיר לקוט"ש בא"ג | סה"כ לתשלום |
|--------------------------|-----------|-------------|--------------|-------------------|------------------|-------------|
| פרטי חשבון עבור תאריכים: |           |             | 31/03/23     | 01/03/23          |                  |             |
| 777                      | פסגה      | 2,398.50    | 2,407.90     | -9.40             | 44.17            | -4.15 ₪     |
| 778                      | גבע       | 1,379.00    | 1,388.60     | -9.60             | 47.25            | -4.54 ₪     |
| 779                      | שפל       | 5,643.30    | 5,675.60     | -32.30            | 39.55            | -12.77 ₪    |

**ראשי-רנואר 1 - 17312686**

| סוג תעריף                | סוג צריכה | קריאה קודמת | קריאה נוכחית | סה"כ צריכה בקוט"ש | מחיר לקוט"ש בא"ג | סה"כ לתשלום |
|--------------------------|-----------|-------------|--------------|-------------------|------------------|-------------|
| פרטי חשבון עבור תאריכים: |           |             | 31/03/23     | 01/03/23          |                  |             |
| 777                      | פסגה      | 101,944.00  | 103,901.70   | -1,957.70         | 44.17            | -864.72 ₪   |
| 778                      | גבע       | 60,382.00   | 61,115.10    | -733.10           | 47.25            | -346.39 ₪   |
| 779                      | שפל       | 52,357.00   | 53,021.60    | -664.60           | 39.55            | -262.85 ₪   |



**ראשי - קולומביה - 1 - 17312687**

| סוג תעריף                | סוג צריכה | קריאה קודמת | קריאה נוכחית | סה"כ צריכה בקוט"ש | מחיר לקוט"ש בא"ג | סה"כ לתשלום |
|--------------------------|-----------|-------------|--------------|-------------------|------------------|-------------|
| פרטי חשבון עבור תאריכים: |           |             |              |                   |                  |             |
| 777                      | פסגה      | 01/03/23    | 31/03/23     | 564.00            | 44.17            | 249.12 ₪    |
| 778                      | גבע       | 6,307.10    | 6,250.60     | 56.50             | 47.25            | 26.70 ₪     |
| 779                      | שפל       | -6,281.20   | -6,468.00    | 186.80            | 39.55            | 73.88 ₪     |

**משרד תיווך - 1 - 17312842**

| סוג תעריף                | סוג צריכה | קריאה קודמת | קריאה נוכחית | סה"כ צריכה בקוט"ש | מחיר לקוט"ש בא"ג | סה"כ לתשלום |
|--------------------------|-----------|-------------|--------------|-------------------|------------------|-------------|
| פרטי חשבון עבור תאריכים: |           |             |              |                   |                  |             |
| 777                      | פסגה      | 01/03/23    | 31/03/23     | -240.02           | 44.17            | -106.02 ₪   |
| 778                      | גבע       | 1,328.68    | 1,385.70     | -57.02            | 47.25            | -26.94 ₪    |
| 779                      | שפל       | 2,835.71    | 2,967.00     | -131.29           | 39.55            | -51.93 ₪    |

**פוטו וולטאי - 1 - 17313093**

| סוג תעריף                | סוג צריכה | קריאה קודמת | קריאה נוכחית | סה"כ צריכה בקוט"ש | מחיר לקוט"ש בא"ג | סה"כ לתשלום |
|--------------------------|-----------|-------------|--------------|-------------------|------------------|-------------|
| פרטי חשבון עבור תאריכים: |           |             |              |                   |                  |             |
| 777                      | פסגה      | 01/03/23    | 31/03/23     | 1,422.30          | 44.17            | 628.23 ₪    |
| 778                      | גבע       | 9,982.00    | 10,489.80    | 507.80            | 47.25            | 239.94 ₪    |
| 779                      | שפל       | 27,601.90   | 28,207.90    | 606.00            | 39.55            | 239.67 ₪    |

**מיני טומי" - 1 - 17313115**

| סוג תעריף                | סוג צריכה | קריאה קודמת | קריאה נוכחית | סה"כ צריכה בקוט"ש | מחיר לקוט"ש בא"ג | סה"כ לתשלום |
|--------------------------|-----------|-------------|--------------|-------------------|------------------|-------------|
| פרטי חשבון עבור תאריכים: |           |             |              |                   |                  |             |
| 777                      | פסגה      | 01/03/23    | 31/03/23     | -8,378.70         | 44.17            | -3,700.87 ₪ |
| 778                      | גבע       | 151,560.30  | 154,982.90   | -3,422.60         | 47.25            | -1,617.18 ₪ |
| 779                      | שפל       | 347,540.60  | 355,066.60   | -7,526.00         | 39.55            | -2,976.53 ₪ |

**טעינת רכבים - 1 - 18110022**

| סוג תעריף                | סוג צריכה | קריאה קודמת | קריאה נוכחית | סה"כ צריכה בקוט"ש | מחיר לקוט"ש בא"ג | סה"כ לתשלום |
|--------------------------|-----------|-------------|--------------|-------------------|------------------|-------------|
| פרטי חשבון עבור תאריכים: |           |             |              |                   |                  |             |
| 777                      | פסגה      | 01/03/23    | 31/03/23     | -6,821.94         | 44.17            | -3,013.25 ₪ |
| 778                      | גבע       | 19,709.28   | 23,280.50    | -3,571.22         | 47.25            | -1,687.40 ₪ |
| 779                      | שפל       | 45,938.39   | 50,699.80    | -4,761.41         | 39.55            | -1,883.14 ₪ |





סה"כ לדירה:

| פסגה       | גבע      | שפל         | סה"כ        | שיא ביקוש |
|------------|----------|-------------|-------------|-----------|
| 4,550.55   | 1,202.61 | 27,169.34   | 32,922.50   | 165.20    |
| 2,009.98 ₪ | 568.23 ₪ | 10,745.47 ₪ | 13,323.69 ₪ |           |

סה"כ צריכה

סה"כ לתשלום

|             |                    |                     |
|-------------|--------------------|---------------------|
| 0.00 ₪      | <b>תשלום קבוע</b>  |                     |
| 13,323.69 ₪ | <b>סה"כ לתשלום</b> | <b>לא כולל מע"מ</b> |





02/04/23 תאריך הפקה:  
 31/03/23 תאריך קריאה נוכחית:  
 01/03/23 תאריך קריאה קודמת:

שם דייר: צילדרן פלייס  
 שם אתר: עין שמר

לקוח/ה נכבד/ה, אנו מתכבדים להגיש את חישוב צריכת החשמל לתקופה 01/03/23 - 31/03/23:

צילדרן פלייס - 2 - 15113431(3x80)

| סה"כ לתשלום | מחיר לקוט"ש בא"ג | סה"כ צריכה בקוט"ש | קריאה נוכחית | קריאה קודמת | סוג צריכה | סוג תעריף                |
|-------------|------------------|-------------------|--------------|-------------|-----------|--------------------------|
|             |                  |                   | 31/03/23     | 01/03/23    |           | פרטי חשבון עבור תאריכים: |
| ₪ 997.18    | 44.17            | 2,257.60          | 152,248.80   | 149,991.20  | פסגה      | 777                      |
| ₪ 304.29    | 47.25            | 644.00            | 61,329.90    | 60,685.90   | גבע       | 778                      |
| ₪ 212.15    | 39.55            | 536.40            | 74,023.80    | 73,487.40   | שפל       | 779                      |

סה"כ לדיר:

| שיא ביקוש | סה"כ       | שפל      | גבע      | פסגה     |
|-----------|------------|----------|----------|----------|
| 18.06     | 3,438.00   | 536.40   | 644.00   | 2,257.60 |
|           | ₪ 1,513.62 | ₪ 212.15 | ₪ 304.29 | ₪ 997.18 |

סה"כ צריכה  
 סה"כ לתשלום

|            |  |                     |
|------------|--|---------------------|
| ₪ 210.98   | <b>תשלום קבוע</b>                        |                     |
| ₪ 15.89    | <b>תשלום עבור גודל חיבור בKVA (3x80)</b> |                     |
| ₪ 1,740.49 | <b>סה"כ לתשלום</b>                       | <b>לא כולל מע"מ</b> |

התפלגות חיוב בש"ח לפי תעו"ז

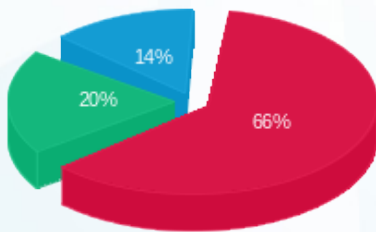

פסגה (₪ 997.18)  
 גבע (₪ 304.29)  
 שפל (₪ 212.15)

הסטוריית צריכה בקוט"ש

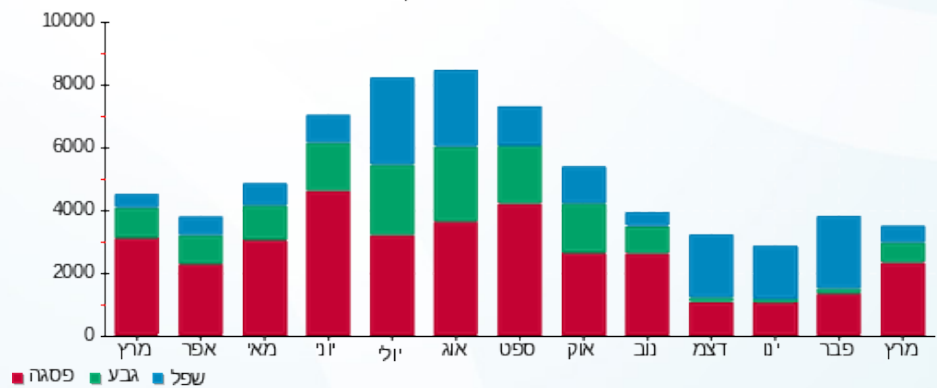



02/04/23 תאריך הפקה:  
 31/03/23 תאריך קריאה נוכחי:  
 01/03/23 תאריך קריאה קודמת:

שם דייר: צעצועים מעבר לאופק  
 שם אתר: עין שמר

לקוח/ה נכבד/ה, אנו מתכבדים להגיש את חישוב צריכת החשמל לתקופה 01/03/23 - 31/03/23:

צעצועים מעבר לאופק - 9 - 15113420 (3x40)

| סוג תעריף                | סוג צריכה | קריאה קודמת | קריאה נוכחית | סה"כ צריכה בקוט"ש | מחיר לקוט"ש בא"ג | סה"כ לתשלום |
|--------------------------|-----------|-------------|--------------|-------------------|------------------|-------------|
| פרטי חשבון עבור תאריכים: |           |             |              |                   |                  |             |
| 777                      | פסגה      | 01/03/23    | 31/03/23     | 734.00            | 44.17            | 324.21 ₪    |
| 778                      | גבע       | 30,230.00   | 30,506.60    | 276.60            | 47.25            | 130.69 ₪    |
| 779                      | שפל       | 39,467.10   | 39,678.90    | 211.80            | 39.55            | 83.77 ₪     |

סה"כ לדייר:

| פסגה     | גבע      | שפל     | סה"כ     | שיא ביקוש |
|----------|----------|---------|----------|-----------|
| 734.00   | 276.60   | 211.80  | 1,222.40 | 8.84      |
| 324.21 ₪ | 130.69 ₪ | 83.77 ₪ | 538.67 ₪ |           |

סה"כ צריכה  
 סה"כ לתשלום

|          |                                   |              |
|----------|-----------------------------------|--------------|
| 210.98 ₪ | תשלום קבוע                        |              |
| 7.95 ₪   | תשלום עבור גודל חיבור בKVA (3x40) |              |
| 757.59 ₪ | סה"כ לתשלום                       | לא כולל מע"מ |

התפלגות חיוב בש"ח לפי תעו"ז

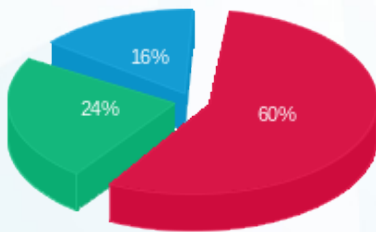

פסגה (324.21 ₪) 60%  
 גבע (130.69 ₪) 24%  
 שפל (83.77 ₪) 16%

הסטוריית צריכה בקוט"ש

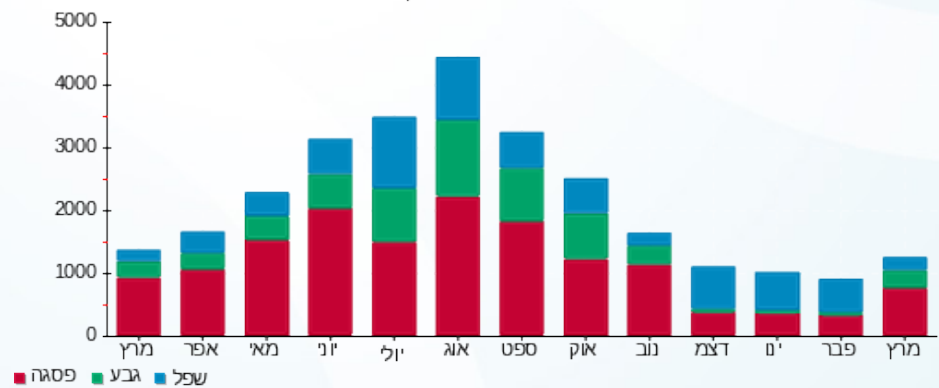

02/04/23

תאריך הפקה:

שם דייר: קולומביה

31/03/23

תאריך קריאה נוכחית:

שם אתר: עין שמר

01/03/23

תאריך קריאה קודמת:

לקוח/ה נכבד/ה, אנו מתכבדים להגיש את חישוב צריכת החשמל לתקופה **01/03/23 - 31/03/23**:

**קולומביה - 1 - 17312687(3x63)**

| סוג תעריף | סוג צריכה | קריאה קודמת | קריאה נוכחית | סה"כ צריכה בקוט"ש | מחיר לקוט"ש בא"ג         | סה"כ לתשלום |
|-----------|-----------|-------------|--------------|-------------------|--------------------------|-------------|
|           |           |             | 31/03/23     | 01/03/23          | פרטי חשבון עבור תאריכים: |             |
| 777       | פסגה      | 917.60      | 353.60       | -564.00           | 44.17                    | ₪ -249.12   |
| 778       | גבע       | 6,307.10    | 6,250.60     | -56.50            | 47.25                    | ₪ -26.70    |
| 779       | שפל       | -6,281.20   | -6,468.00    | -186.80           | 39.55                    | ₪ -73.88    |

**פוטוולטאי - 1 - 17312688(3x32)**

| סוג תעריף | סוג צריכה | קריאה קודמת | קריאה נוכחית | סה"כ צריכה בקוט"ש | מחיר לקוט"ש בא"ג         | סה"כ לתשלום |
|-----------|-----------|-------------|--------------|-------------------|--------------------------|-------------|
|           |           |             | 31/03/23     | 01/03/23          | פרטי חשבון עבור תאריכים: |             |
| 777       | פסגה      | 39,817.40   | 41,419.50    | 1,602.10          | 44.17                    | ₪ 707.65    |
| 778       | גבע       | 10,123.90   | 10,520.80    | 396.90            | 47.25                    | ₪ 187.54    |
| 779       | שפל       | 28,199.10   | 28,759.80    | 560.70            | 39.55                    | ₪ 221.76    |

סה"כ לדייר:

| פסגה     | גבע      | שפל      | סה"כ     | שיא ביקוש |
|----------|----------|----------|----------|-----------|
| 1,038.10 | 340.40   | 373.90   | 1,752.40 | 17.15     |
| ₪ 458.53 | ₪ 160.84 | ₪ 147.88 | ₪ 767.25 |           |

סה"כ צריכה

סה"כ לתשלום

|        |                                   |              |
|--------|-----------------------------------|--------------|
| 210.98 | תשלום קבוע                        |              |
| 18.87  | תשלום עבור גודל חיבור בKVA (3x95) |              |
| 997.10 | סה"כ לתשלום                       | לא כולל מע"מ |

התפלגות חיוב בש"ח לפי תע"ז

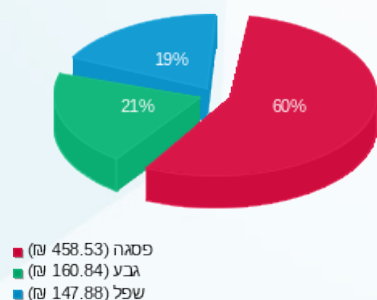

הסטוריית צריכה בקוט"ש

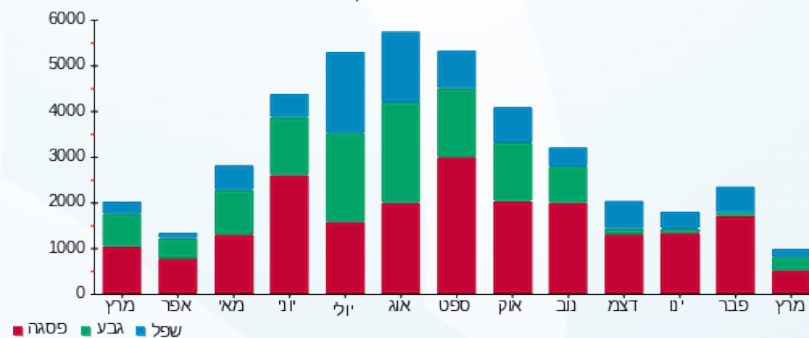



02/04/23

תאריך הפקה:

שם דייר: קסטרו

31/03/23

תאריך קריאה נוכחית:

שם אתר: עין שמר

01/03/23

תאריך קריאה קודמת:

לקוח/ה נכבד/ה, אנו מתכבדים להגיש את חישוב צריכת החשמל לתקופה 01/03/23 - 31/03/23:

קסטרו - 15 - 15129235 (3x40)

| סוג תעריף                | סוג צריכה | קריאה קודמת | קריאה נוכחית | סה"כ צריכה בקוט"ש | מחיר לקוט"ש בא"ג | סה"כ לתשלום |
|--------------------------|-----------|-------------|--------------|-------------------|------------------|-------------|
| פרטי חשבון עבור תאריכים: |           |             |              |                   |                  |             |
| 777                      | פסגה      | 01/03/23    | 31/03/23     | 15,310.40         | 44.17            | 6,762.60 ₪  |
| 778                      | גבע       | 457,675.90  | 463,132.90   | 5,457.00          | 47.25            | 2,578.43 ₪  |
| 779                      | שפל       | 846,594.10  | 851,273.50   | 4,679.40          | 39.55            | 1,850.70 ₪  |

סה"כ לדייר:

| פסגה       | גבע        | שפל        | סה"כ        | שיא ביקוש |
|------------|------------|------------|-------------|-----------|
| 15,310.40  | 5,457.00   | 4,679.40   | 25,446.80   |           |
| 6,762.60 ₪ | 2,578.43 ₪ | 1,850.70 ₪ | 11,191.74 ₪ |           |

סה"כ צריכה

סה"כ לתשלום

|             |                                   |              |
|-------------|-----------------------------------|--------------|
| 210.98 ₪    | תשלום קבוע                        |              |
| 7.95 ₪      | תשלום עבור גודל חיבור בKVA (3x40) |              |
| 11,410.67 ₪ | סה"כ לתשלום                       | לא כולל מע"מ |

התפלגות חיוב בש"ח לפי תעו"ז

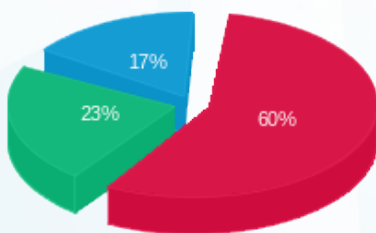

- פסגה (6,762.60 ₪) - 60%
- גבע (2,578.43 ₪) - 23%
- שפל (1,850.70 ₪) - 17%

הסטוריית צריכה בקוט"ש

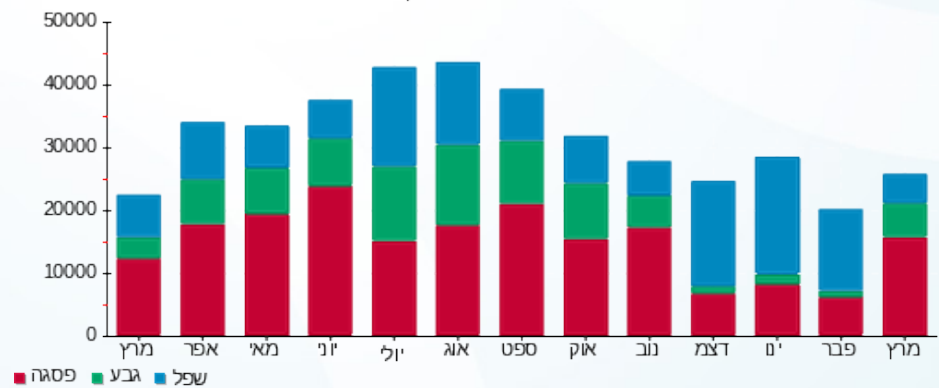



02/04/23

תאריך הפקדה:

שם דייר: קרולינה למקה

31/03/23

תאריך קריאה נוכחית:

שם אתר: עין שמר

01/03/23

תאריך קריאה קודמת:

לקוח/ה נכבד/ה, אנו מתכבדים להגיש את חישוב צריכת החשמל לתקופה 01/03/23 - 31/03/23:

קרולינה למקה - 3 - 15129235 (3x63)

| סוג תעריף                | סוג צריכה | קריאה קודמת | קריאה נוכחית | סה"כ צריכה בקוט"ש | מחיר לקוט"ש בא"ג | סה"כ לתשלום |
|--------------------------|-----------|-------------|--------------|-------------------|------------------|-------------|
| פרטי חשבון עבור תאריכים: |           |             |              |                   |                  |             |
| 777                      | פסגה      | 01/03/23    | 31/03/23     | 1,110.70          | 44.17            | 490.60 ₪    |
| 778                      | גבע       | 18,059.40   | 18,419.30    | 359.90            | 47.25            | 170.05 ₪    |
| 779                      | שפל       | 30,809.40   | 31,167.20    | 357.80            | 39.55            | 141.51 ₪    |

סה"כ לדיר:

| פסגה     | גבע      | שפל      | סה"כ     | שיא ביקוש |
|----------|----------|----------|----------|-----------|
| 1,110.70 | 359.90   | 357.80   | 1,828.40 | 7.70      |
| 490.60 ₪ | 170.05 ₪ | 141.51 ₪ | 802.16 ₪ |           |

סה"כ צריכה

סה"כ לתשלום

|            |                                   |              |
|------------|-----------------------------------|--------------|
| 210.98 ₪   | תשלום קבוע                        |              |
| 12.52 ₪    | תשלום עבור גודל חיבור בKVA (3x63) |              |
| 1,025.65 ₪ | סה"כ לתשלום                       | לא כולל מע"מ |

התפלגות חיוב בש"ח לפי תעו"ז

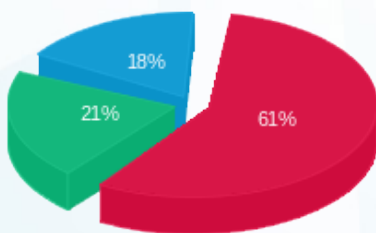

- פסגה (490.60 ₪)
- גבע (170.05 ₪)
- שפל (141.51 ₪)

הסטוריית צריכה בקוט"ש

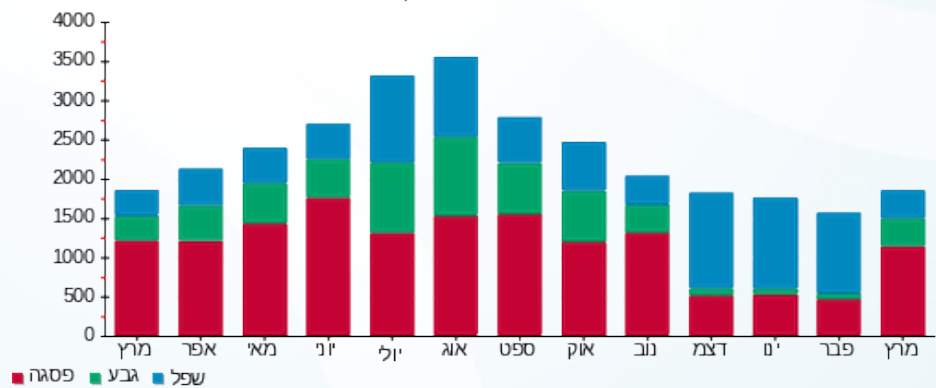



02/04/23 תאריך הפקה:  
 31/03/23 תאריך קריאה נוכחית:  
 01/03/23 תאריך קריאה קודמת:

שם דייר: קרוקס  
 שם אתר: עין שמר

לקוח/ה נכבד/ה, אנו מתכבדים להגיש את חישוב צריכת החשמל לתקופה 01/03/23 - 31/03/23:

קרוקס - 2 - 15129235 (3x63)

| סוג תעריף                | סוג צריכה | קריאה קודמת | קריאה נוכחית | סה"כ צריכה בקוט"ש | מחיר לקוט"ש בא"ג | סה"כ לתשלום |
|--------------------------|-----------|-------------|--------------|-------------------|------------------|-------------|
| פרטי חשבון עבור תאריכים: |           |             |              |                   |                  |             |
| 777                      | פסגה      | 01/03/23    | 31/03/23     | 786.80            | 44.17            | 347.53 ₪    |
| 778                      | גבע       | 32,915.00   | 33,165.00    | 250.00            | 47.25            | 118.13 ₪    |
| 779                      | שפל       | 54,727.00   | 54,884.70    | 157.70            | 39.55            | 62.37 ₪     |

סה"כ לדייר:

| פסגה     | גבע      | שפל     | סה"כ     | שיא ביקוש |
|----------|----------|---------|----------|-----------|
| 786.80   | 250.00   | 157.70  | 1,194.50 | 8.59      |
| 347.53 ₪ | 118.13 ₪ | 62.37 ₪ | 528.02 ₪ |           |

סה"כ צריכה  
 סה"כ לתשלום

|          |                                   |              |
|----------|-----------------------------------|--------------|
| 210.98 ₪ | תשלום קבוע                        |              |
| 12.52 ₪  | תשלום עבור גודל חיבור בKVA (3x63) |              |
| 751.52 ₪ | סה"כ לתשלום                       | לא כולל מע"מ |

התפלגות חיוב בש"ח לפי תעו"ז

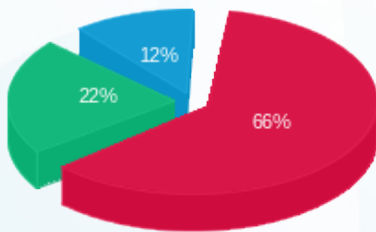

פסגה (347.53 ₪) 66%  
 גבע (118.13 ₪) 22%  
 שפל (62.37 ₪) 12%

הסטוריית צריכה בקוט"ש

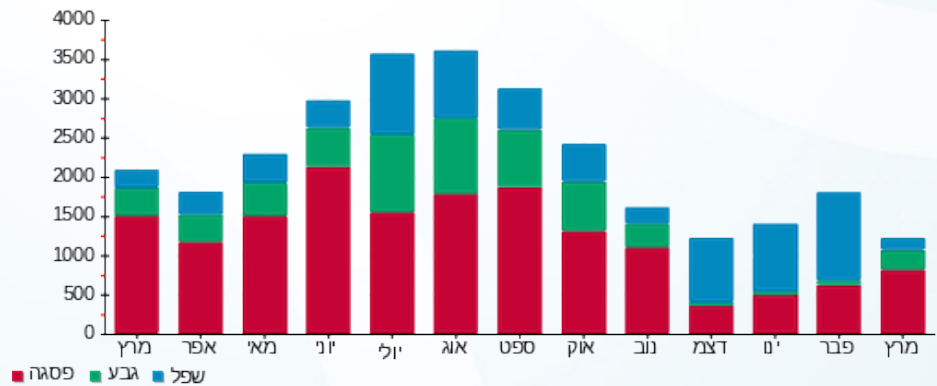



02/04/23 תאריך הפקה:  
 31/03/23 תאריך קריאה נוכחית:  
 01/03/23 תאריך קריאה קודמת:

שם דייר: קרייזי ליין  
 שם אתר: עין שמר

לקוח/ה נכבד/ה, אנו מתכבדים להגיש את חישוב צריכת החשמל לתקופה 01/03/23 - 31/03/23:

קרייזי ליין - 1 - 15140040(3x63)

| סוג תעריף                | סוג צריכה | קריאה קודמת | קריאה נוכחית | סה"כ צריכה בקוט"ש | מחיר לקוט"ש בא"ג | סה"כ לתשלום |
|--------------------------|-----------|-------------|--------------|-------------------|------------------|-------------|
| פרטי חשבון עבור תאריכים: |           |             |              |                   |                  |             |
| 777                      | פסגה      | 01/03/23    | 31/03/23     | 403.40            | 44.17            | 178.18 ₪    |
| 778                      | גבע       | 13,666.10   | 13,803.30    | 137.20            | 47.25            | 64.83 ₪     |
| 779                      | שפל       | 17,270.10   | 17,382.20    | 112.10            | 39.55            | 44.34 ₪     |

סה"כ לדיר:

| פסגה     | גבע     | שפל     | סה"כ     | שיא ביקוש |
|----------|---------|---------|----------|-----------|
| 403.40   | 137.20  | 112.10  | 652.70   |           |
| 178.18 ₪ | 64.83 ₪ | 44.34 ₪ | 287.34 ₪ |           |

סה"כ צריכה  
 סה"כ לתשלום

|          |                                   |              |
|----------|-----------------------------------|--------------|
| 210.98 ₪ | תשלום קבוע                        |              |
| 12.52 ₪  | תשלום עבור גודל חיבור בKVA (3x63) |              |
| 510.84 ₪ | סה"כ לתשלום                       | לא כולל מע"מ |

התפלגות חיוב בש"ח לפי תע"ז

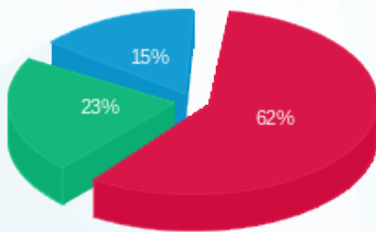

פסגה (178.18 ₪)  
 גבע (64.83 ₪)  
 שפל (44.34 ₪)

הסטוריית צריכה בקוט"ש

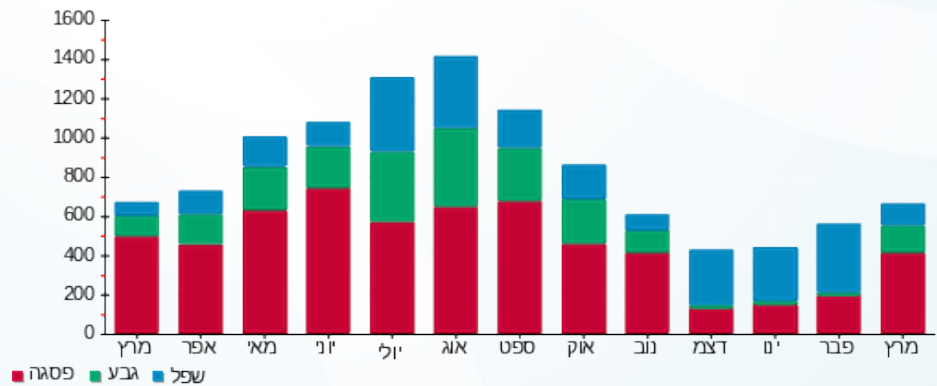

02/04/23 תאריך הפקה:  
 31/03/23 תאריך קריאה נוכחית:  
 01/03/23 תאריך קריאה קודמת:

שם דייר: רולדין  
 שם אתר: עין שמר

לקוח/ה נכבד/ה, אנו מתכבדים להגיש את חישוב צריכת החשמל לתקופה 01/03/23 - 31/03/23:

רולדין - 3 - 15113431 (3x63)

| סוג תעריף                | סוג צריכה | קריאה קודמת | קריאה נוכחית | סה"כ צריכה בקוט"ש | מחיר לקוט"ש בא"ג | סה"כ לתשלום |
|--------------------------|-----------|-------------|--------------|-------------------|------------------|-------------|
| פרטי חשבון עבור תאריכים: |           |             |              |                   |                  |             |
| 777                      | פסגה      | 01/03/23    | 31/03/23     | 4,644.90          | 44.17            | 2,051.65 ₪  |
| 778                      | גבע       | 124,781.30  | 126,096.50   | 1,315.20          | 47.25            | 621.43 ₪    |
| 779                      | שפל       | 255,780.20  | 259,041.80   | 3,261.60          | 39.55            | 1,289.96 ₪  |

סה"כ לדיר:

| פסגה       | גבע      | שפל        | סה"כ       | שיא ביקוש |
|------------|----------|------------|------------|-----------|
| 4,644.90   | 1,315.20 | 3,261.60   | 9,221.70   | 36.22     |
| 2,051.65 ₪ | 621.43 ₪ | 1,289.96 ₪ | 3,963.05 ₪ |           |

סה"כ צריכה  
 סה"כ לתשלום

|            |                                   |              |
|------------|-----------------------------------|--------------|
| 210.98 ₪   | תשלום קבוע                        |              |
| 12.52 ₪    | תשלום עבור גודל חיבור בKVA (3x63) |              |
| 4,186.54 ₪ | סה"כ לתשלום                       | לא כולל מע"מ |

התפלגות חיוב בש"ח לפי תע"ז

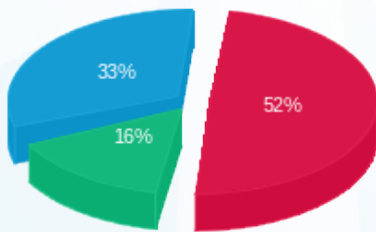

■ פסגה (2,051.65 ₪)  
 ■ גבע (621.43 ₪)  
 ■ שפל (1,289.96 ₪)

הסטוריית צריכה בקוט"ש

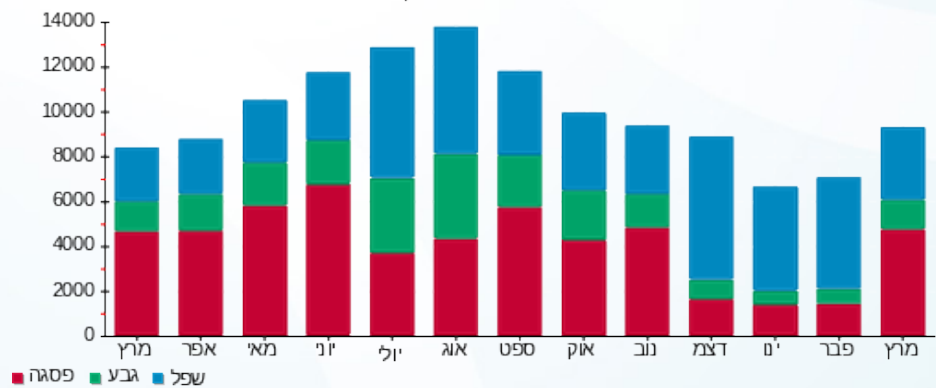



02/04/23

תאריך הפקה:

שם דייר: רי באר

31/03/23

תאריך קריאה נוכחית:

שם אתר: עין שמר

01/03/23

תאריך קריאה קודמת:

לקוח/ה נכבד/ה, אנו מתכבדים להגיש את חישוב צריכת החשמל לתקופה 31/03/23 - 01/03/23:

ריבר - 10 - 15113420(3x40)

| סוג תעריף                | סוג צריכה | קריאה קודמת | קריאה נוכחית | סה"כ צריכה בקוט"ש | מחיר לקוט"ש בא"ג | סה"כ לתשלום |
|--------------------------|-----------|-------------|--------------|-------------------|------------------|-------------|
| פרטי חשבון עבור תאריכים: |           |             |              |                   |                  |             |
| 777                      | פסגה      | 01/03/23    | 31/03/23     | 1,136.40          | 44.17            | 501.95 ₪    |
| 778                      | גבע       | 39,349.00   | 39,840.10    | 491.10            | 47.25            | 232.04 ₪    |
| 779                      | שפל       | 81,659.70   | 82,351.20    | 691.50            | 39.55            | 273.49 ₪    |

סה"כ לדיר:

| פסגה     | גבע      | שפל      | סה"כ       | שיא ביקוש |
|----------|----------|----------|------------|-----------|
| 1,136.40 | 491.10   | 691.50   | 2,319.00   | 9.36      |
| 501.95 ₪ | 232.04 ₪ | 273.49 ₪ | 1,007.48 ₪ |           |

סה"כ צריכה

סה"כ לתשלום

|            |                                   |              |
|------------|-----------------------------------|--------------|
| 210.98 ₪   | תשלום קבוע                        |              |
| 7.95 ₪     | תשלום עבור גודל חיבור בKVA (3x40) |              |
| 1,226.41 ₪ | סה"כ לתשלום                       | לא כולל מע"מ |

התפלגות חיוב בש"ח לפי תעו"ז

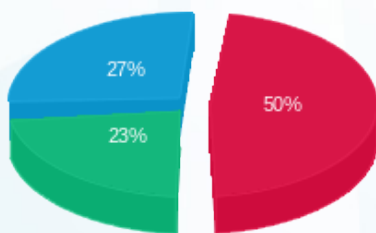

- פסגה (501.95 ₪) 50%
- גבע (232.04 ₪) 23%
- שפל (273.49 ₪) 27%

הסטוריית צריכה בקוט"ש

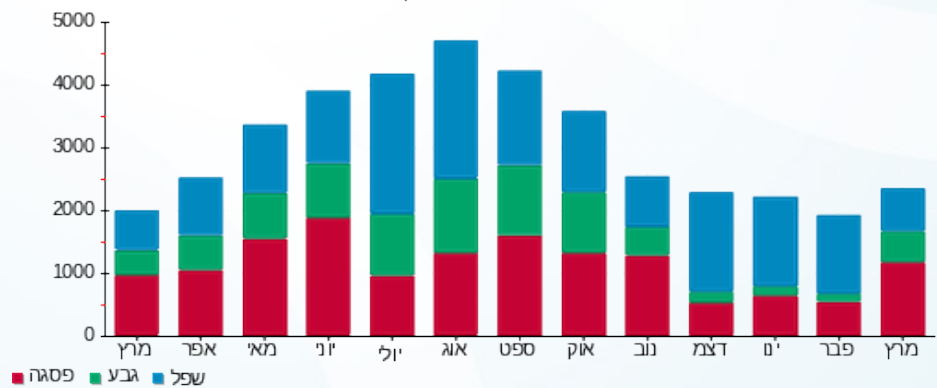



02/04/23

תאריך הפקה:

שם דייר: רנואר

31/03/23

תאריך קריאה נוכחית:

שם אתר: עין שמר

01/03/23

תאריך קריאה קודמת:

לקוח/ה נכבד/ה, אנו מתכבדים להגיש את חישוב צריכת החשמל לתקופה 01/03/23 - 31/03/23:

פוסט וולטאי - 1 - 17312685 (3x63)

| סוג תעריף | סוג צריכה | קריאה קודמת | קריאה נוכחית | סה"כ צריכה בקוט"ש | מחיר לקוט"ש בא"ג         | סה"כ לתשלום |
|-----------|-----------|-------------|--------------|-------------------|--------------------------|-------------|
|           |           |             | 31/03/23     | 01/03/23          | פרטי חשבון עבור תאריכים: |             |
| 777       | פסגה      | 105,922.60  | 110,130.00   | 4,207.40          | 44.17                    | 1,858.41 ₪  |
| 778       | גבע       | 27,926.50   | 29,114.80    | 1,188.30          | 47.25                    | 561.47 ₪    |
| 779       | שפל       | 73,013.90   | 74,383.50    | 1,369.60          | 39.55                    | 541.68 ₪    |

רנואר - 1 - 17312686 (3x160)

| סוג תעריף | סוג צריכה | קריאה קודמת | קריאה נוכחית | סה"כ צריכה בקוט"ש | מחיר לקוט"ש בא"ג         | סה"כ לתשלום |
|-----------|-----------|-------------|--------------|-------------------|--------------------------|-------------|
|           |           |             | 31/03/23     | 01/03/23          | פרטי חשבון עבור תאריכים: |             |
| 777       | פסגה      | 101,944.00  | 103,901.70   | 1,957.70          | 44.17                    | 864.72 ₪    |
| 778       | גבע       | 60,382.00   | 61,115.10    | 733.10            | 47.25                    | 346.39 ₪    |
| 779       | שפל       | 52,357.00   | 53,021.60    | 664.60            | 39.55                    | 262.85 ₪    |

סה"כ לדירה:

| פסגה       | גבע      | שפל      | סה"כ       | שיא ביקוש |
|------------|----------|----------|------------|-----------|
| 6,165.10   | 1,921.40 | 2,034.20 | 10,120.70  | 73.10     |
| ₪ 2,723.12 | ₪ 907.86 | ₪ 804.53 | ₪ 4,435.51 |           |

סה"כ צריכה

סה"כ לתשלום

|            |   |                     |
|------------|---|---------------------|
| 210.98 ₪   | <b>תשלום קבוע</b>                         |                     |
| 44.30 ₪    | <b>תשלום עבור גודל חיבור בKVA (3x223)</b> |                     |
| 4,690.79 ₪ | <b>סה"כ לתשלום</b>                        | <b>לא כולל מע"מ</b> |

התפלגות חיוב בש"ח לפי תע"ז

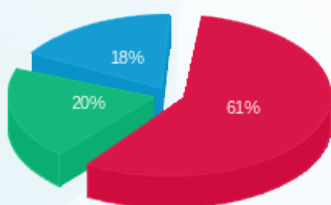

פסגה (2,723.12 ₪)  
גבע (907.86 ₪)  
שפל (804.53 ₪)

הסטוריית צריכה בקוט"ש

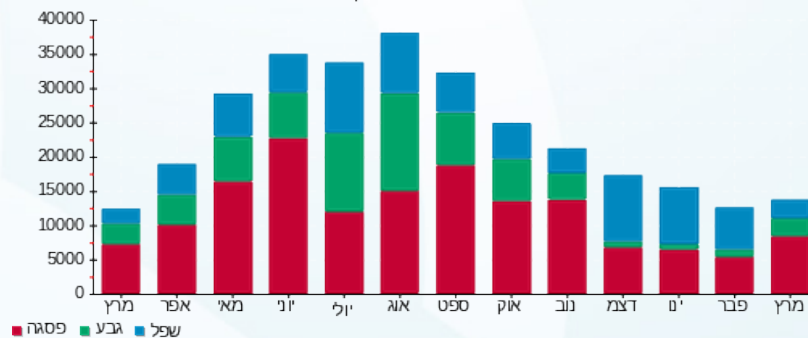



02/04/23 תאריך הפקדה:  
 31/03/23 תאריך קריאה נוכחית:  
 01/03/23 תאריך קריאה קודמת:

שם דייר: רפאלו  
 שם אתר: עין שמר

לקוח/ה נכבד/ה, אנו מתכבדים להגיש את חישוב צריכת החשמל לתקופה 01/03/23 - 31/03/23:

רפאלו - 15 - (3x315)15113422

| סוג תעריף | סוג צריכה | קריאה קודמת | קריאה נוכחית | סה"כ צריכה בקוט"ש        | מחיר לקוט"ש בא"ג | סה"כ לתשלום |
|-----------|-----------|-------------|--------------|--------------------------|------------------|-------------|
|           |           | 01/03/23    | 31/03/23     | פרטי חשבון עבור תאריכים: |                  |             |
| 777       | פסגה      | 592,380.80  | 601,823.10   | 9,442.30                 | 44.17            | 4,170.66 ₪  |
| 778       | גבע       | 309,573.80  | 314,207.10   | 4,633.30                 | 47.25            | 2,189.23 ₪  |
| 779       | שפל       | 648,840.90  | 654,167.80   | 5,326.90                 | 39.55            | 2,106.79 ₪  |

סה"כ לדייר:

| פסגה       | גבע        | שפל        | סה"כ       | שיא ביקוש |
|------------|------------|------------|------------|-----------|
| 9,442.30   | 4,633.30   | 5,326.90   | 19,402.50  | 2.70      |
| 4,170.66 ₪ | 2,189.23 ₪ | 2,106.79 ₪ | 8,466.69 ₪ |           |

סה"כ צריכה  
 סה"כ לתשלום

|            |                                    |              |
|------------|------------------------------------|--------------|
| 210.98 ₪   | תשלום קבוע                         |              |
| 62.58 ₪    | תשלום עבור גודל חיבור בKVA (3x315) |              |
| 8,740.25 ₪ | סה"כ לתשלום                        | לא כולל מע"מ |

התפלגות חיוב בש"ח לפי תע"ז

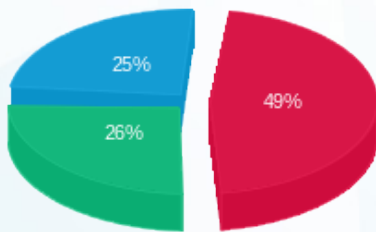

■ פסגה (4,170.66 ₪)  
 ■ גבע (2,189.23 ₪)  
 ■ שפל (2,106.79 ₪)

הסטוריית צריכה בקוט"ש

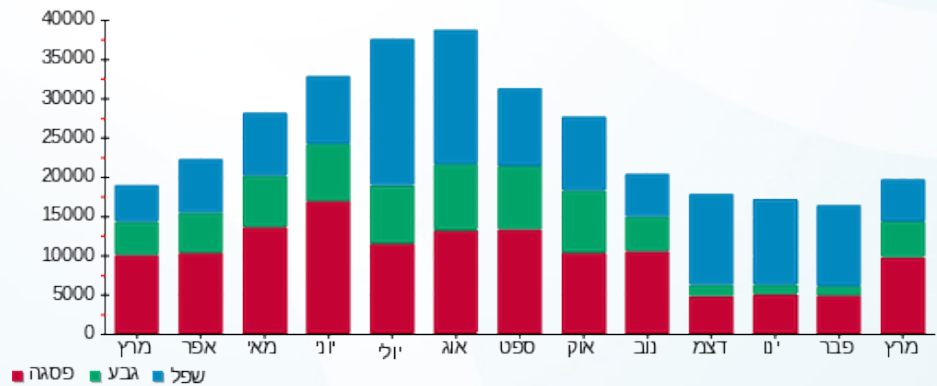



02/04/23

תאריך הפקדה:

שם דייר: שופרא

31/03/23

תאריך קריאה נוכחית:

שם אתר: עין שמר

01/03/23

תאריך קריאה קודמת:

לקוח/ה נכבד/ה, אנו מתכבדים להגיש את חישוב צריכת החשמל לתקופה 01/03/23 - 31/03/23:

שופרא - 1 - 15129235 (3x63)

| סה"כ לתשלום | מחיר לקוט"ש בא"ג | סה"כ צריכה בקוט"ש | קריאה נוכחית | קריאה קודמת | סוג צריכה | סוג תעריף                |
|-------------|------------------|-------------------|--------------|-------------|-----------|--------------------------|
|             |                  |                   | 31/03/23     | 01/03/23    |           | פרטי חשבון עבור תאריכים: |
| ₪ 512.24    | 44.17            | 1,159.70          | 116,289.00   | 115,129.30  | פסגה      | 777                      |
| ₪ 183.66    | 47.25            | 388.70            | 41,922.50    | 41,533.80   | גבע       | 778                      |
| ₪ 95.95     | 39.55            | 242.60            | 65,467.70    | 65,225.10   | שפל       | 779                      |

סה"כ לדייר:

| שיא ביקוש | סה"כ     | שפל     | גבע      | פסגה     |
|-----------|----------|---------|----------|----------|
| 10.64     | 1,791.00 | 242.60  | 388.70   | 1,159.70 |
|           | ₪ 791.85 | ₪ 95.95 | ₪ 183.66 | ₪ 512.24 |

סה"כ צריכה

סה"כ לתשלום

|            |  |                     |
|------------|--|---------------------|
| ₪ 210.98   | <b>תשלום קבוע</b>                        |                     |
| ₪ 12.52    | <b>תשלום עבור גודל חיבור בKVA (3x63)</b> |                     |
| ₪ 1,015.34 | <b>סה"כ לתשלום</b>                       | <b>לא כולל מע"מ</b> |

התפלגות חיוב בש"ח לפי תעו"ז

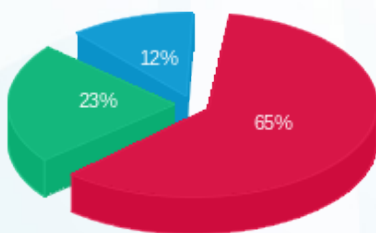

- פסגה (₪ 512.24)
- גבע (₪ 183.66)
- שפל (₪ 95.95)

הסטוריית צריכה בקוט"ש

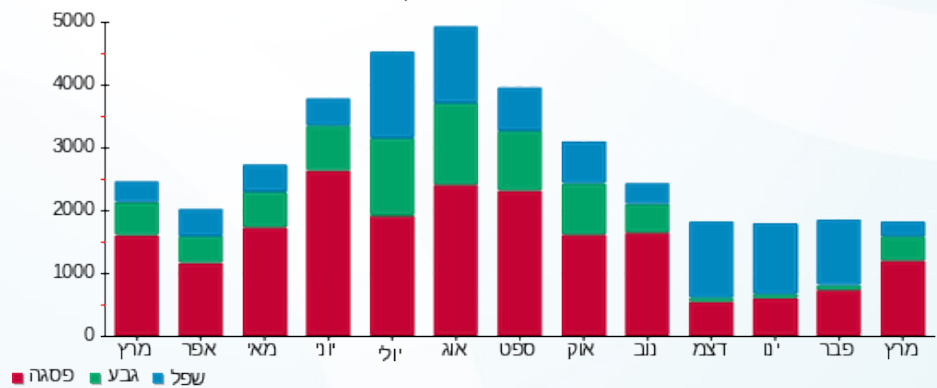



02/04/23

תאריך הפקה:

שם דייר: שנאים

31/03/23

תאריך קריאה נוכחית:

שם אתר: עין שמר

01/03/23

תאריך קריאה קודמת:

לקוח/ה נכבד/ה, אנו מתכבדים להגיש את חישוב צריכת החשמל לתקופה 01/03/23 - 31/03/23:

מפסק ראשי שנאי 1 - (0x0)15140037 - T2

| סוג תעריף | סוג צריכה | קריאה קודמת  | קריאה נוכחית | סה"כ צריכה בקוט"ש | מחיר לקוט"ש בא"ג         | סה"כ לתשלום |
|-----------|-----------|--------------|--------------|-------------------|--------------------------|-------------|
|           |           |              | 01/03/23     | 31/03/23          | פרטי חשבון עבור תאריכים: |             |
| 777       | פסגה      | 6,486,604.91 | 6,564,836.71 | 78,231.80         | 44.17                    | 34,554.99 ₪ |
| 778       | גבע       | 3,045,421.20 | 3,074,750.30 | 29,329.10         | 47.25                    | 13,858.00 ₪ |
| 779       | שפל       | 5,564,545.68 | 5,613,927.28 | 49,381.60         | 39.55                    | 19,530.42 ₪ |

מפסק ראשי שנאי 1 - (0x0)15140038 - T1

| סוג תעריף | סוג צריכה | קריאה קודמת  | קריאה נוכחית | סה"כ צריכה בקוט"ש | מחיר לקוט"ש בא"ג         | סה"כ לתשלום |
|-----------|-----------|--------------|--------------|-------------------|--------------------------|-------------|
|           |           |              | 01/03/23     | 31/03/23          | פרטי חשבון עבור תאריכים: |             |
| 777       | פסגה      | 9,327,835.04 | 9,441,538.04 | 113,703.00        | 44.17                    | 50,222.62 ₪ |
| 778       | גבע       | 4,714,988.66 | 4,758,351.96 | 43,363.30         | 47.25                    | 20,489.16 ₪ |
| 779       | שפל       | 9,239,146.94 | 9,328,603.24 | 89,456.30         | 39.55                    | 35,379.97 ₪ |

סה"כ לדירה:

| שיא ביקוש   | פסגה        | גבע         | שפל         | סה"כ         |
|-------------|-------------|-------------|-------------|--------------|
|             | 191,934.80  | 72,692.40   | 138,837.90  | 403,465.10   |
| סה"כ צריכה  |             |             |             |              |
| סה"כ לתשלום | 84,777.60 ₪ | 34,347.16 ₪ | 54,910.39 ₪ | 174,035.15 ₪ |

|              |                                  |              |
|--------------|----------------------------------|--------------|
| 0.00 ₪       | תשלום קבוע                       |              |
| 0.00 ₪       | תשלום עבור גודל חיבור בKVA (0x0) |              |
| 174,035.15 ₪ | סה"כ לתשלום                      | לא כולל מע"מ |

התפלגות חיוב בש"ח לפי תע"ז

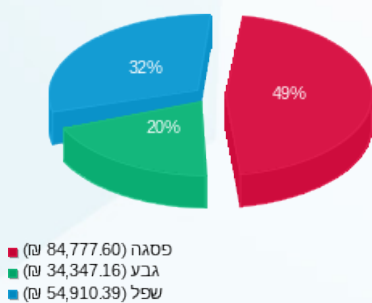

הסטוריית צריכה בקוט"ש

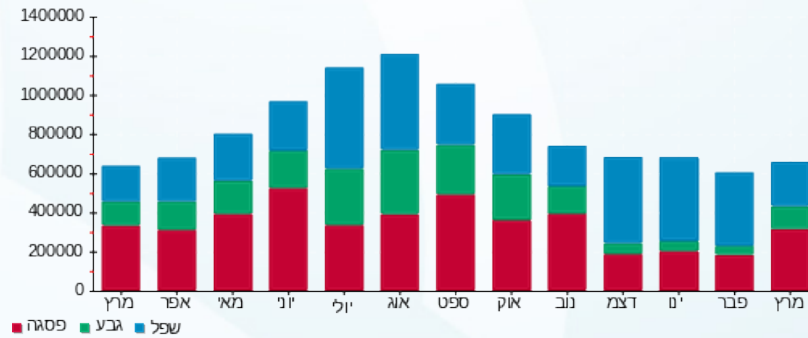



02/04/23

תאריך הפקה:

שם דייר: תיק התיקים

31/03/23

תאריך קריאה נוכחית:

שם אתר: עין שמר

01/03/23

תאריך קריאה קודמת:

לקוח/ה נכבד/ה, אנו מתכבדים להגיש את חישוב צריכת החשמל לתקופה 01/03/23 - 31/03/23:

תיק התיקים - 6 - 15129230 (3x63)

| סוג תעריף                | סוג צריכה | קריאה קודמת | קריאה נוכחית | סה"כ צריכה בקוט"ש | מחיר לקוט"ש בא"ג | סה"כ לתשלום |
|--------------------------|-----------|-------------|--------------|-------------------|------------------|-------------|
| פרטי חשבון עבור תאריכים: |           |             |              |                   |                  |             |
| 777                      | פסגה      | 01/03/23    | 31/03/23     | 266.00            | 44.17            | 117.49 ₪    |
| 778                      | גבע       | 5,723.50    | 5,782.50     | 59.00             | 47.25            | 27.88 ₪     |
| 779                      | שפל       | 9,768.70    | 9,849.20     | 80.50             | 39.55            | 31.84 ₪     |

סה"כ לדייר:

| פסגה     | גבע     | שפל     | סה"כ     | שיא ביקוש |
|----------|---------|---------|----------|-----------|
| 266.00   | 59.00   | 80.50   | 405.50   | 4.03      |
| 117.49 ₪ | 27.88 ₪ | 31.84 ₪ | 177.21 ₪ |           |

סה"כ צריכה

סה"כ לתשלום

|          |                                   |              |
|----------|-----------------------------------|--------------|
| 210.98 ₪ | תשלום קבוע                        |              |
| 12.52 ₪  | תשלום עבור גודל חיבור בKVA (3x63) |              |
| 400.70 ₪ | סה"כ לתשלום                       | לא כולל מע"מ |

התפלגות חיוב בש"ח לפי תעו"ז

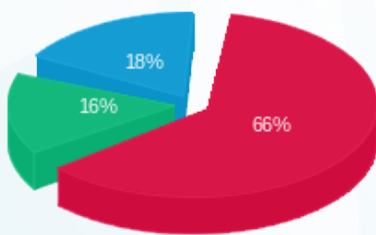

- פסגה (117.49 ₪) - 66%
- גבע (27.88 ₪) - 16%
- שפל (31.84 ₪) - 18%

הסטוריית צריכה בקוט"ש

