



02/04/23 תאריך הפקה:  
 31/03/23 תאריך קריאה נוכחית:  
 01/01/23 תאריך קריאה קודמת:

שם דייר: אינספקטו ממ"ק ק' 19  
 שם אתר: מגדל משה אביב

לקוח/ה נכבד/ה, אנו מתכבדים להגיש את חישוב צריכת החשמל לתקופה 01/01/23 - 31/03/23:

אינספקטו ממ"ק ק' 19 - 2 - 00023163(0x0)

| סה"כ לתשלום | מחיר לקוט"ש בא"ג | סה"כ צריכה בקוט"ש | קריאה נוכחית | קריאה קודמת | סוג צריכה                | סוג תעריף |
|-------------|------------------|-------------------|--------------|-------------|--------------------------|-----------|
|             |                  |                   | 31/01/23     | 01/01/23    | פרטי חשבון עבור תאריכים: |           |
| ₪ 68.84     | 91.26            | 75.43             | 51,202.36    | 51,126.93   | פסגה                     | 777       |
| ₪ 3.26      | 48.99            | 6.66              | 31,065.15    | 31,058.49   | גבע                      | 778       |
| ₪ 17.62     | 39.28            | 44.86             | 41,302.35    | 41,257.48   | שפל                      | 779       |
|             |                  |                   | 28/02/23     | 01/02/23    | פרטי חשבון עבור תאריכים: |           |
| ₪ 78.18     | 90.04            | 86.83             | 51,289.19    | 51,202.36   | פסגה                     | 777       |
| ₪ 5.74      | 48.24            | 11.91             | 31,077.06    | 31,065.15   | גבע                      | 778       |
| ₪ 33.22     | 38.63            | 85.99             | 41,388.34    | 41,302.35   | שפל                      | 779       |
|             |                  |                   | 31/03/23     | 01/03/23    | פרטי חשבון עבור תאריכים: |           |
| ₪ 19.92     | 44.17            | 45.11             | 51,334.30    | 51,289.19   | פסגה                     | 777       |
| ₪ 3.18      | 47.25            | 6.73              | 31,083.78    | 31,077.06   | גבע                      | 778       |
| ₪ 16.14     | 39.55            | 40.81             | 41,429.14    | 41,388.34   | שפל                      | 779       |

סה"כ לדייר:

| שיא ביקוש | סה"כ     | שפל     | גבע     | פסגה     |
|-----------|----------|---------|---------|----------|
| 9.47      | 404.32   | 171.66  | 25.29   | 207.37   |
|           | ₪ 246.10 | ₪ 66.98 | ₪ 12.18 | ₪ 166.94 |

סה"כ צריכה

סה"כ לתשלום

|          |                                  |              |
|----------|----------------------------------|--------------|
| ₪ 50.00  | תשלום קבוע                       |              |
| ₪ 0.00   | תשלום עבור גודל חיבור בKVA (0x0) |              |
| ₪ 296.10 | סה"כ לתשלום                      | לא כולל מע"מ |





התפלגות חיוב בש"ח לפי תעו"ז

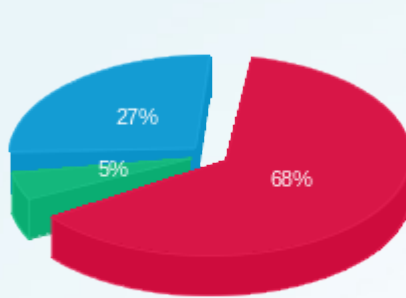

פסגה (ש"ח 166.94)  
 גבע (ש"ח 12.18)  
 שפל (ש"ח 66.98)

הסטוריית צריכה בקוט"ש

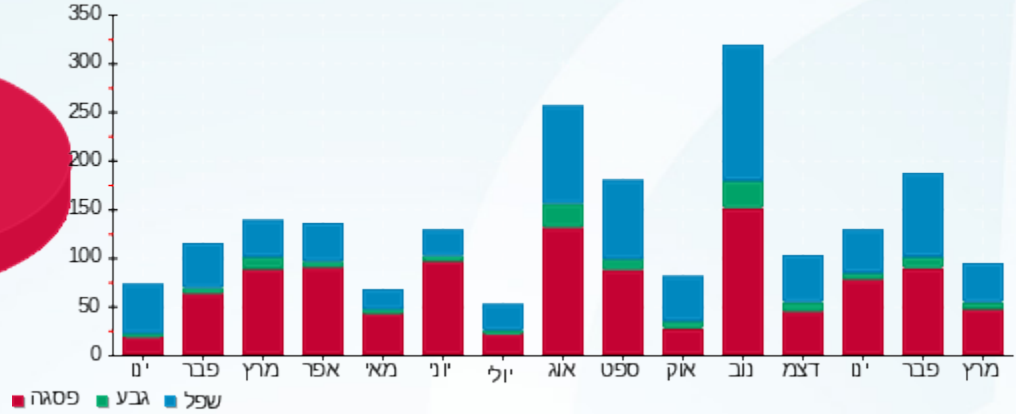



02/04/23 תאריך הפקדה:  
 31/03/23 תאריך קריאה נוכחית:  
 01/01/23 תאריך קריאה קודמת:

שם דייר: בזק - חניון 06  
 שם אתר: מגדל משה אביב

לקוח/ה נכבד/ה, אנו מתכבדים להגיש את חישוב צריכת החשמל לתקופה 01/01/23 - 31/03/23:

בזקל - 2 - 21055250(0x0)

| סוג תעריף                | סוג צריכה | קריאה קודמת | קריאה נוכחית | סה"כ צריכה בקוט"ש | מחיר לקוט"ש בא"ג | סה"כ לתשלום |
|--------------------------|-----------|-------------|--------------|-------------------|------------------|-------------|
| פרטי חשבון עבור תאריכים: |           |             |              |                   |                  |             |
| 777                      | פסגה      | 01/01/23    | 31/01/23     | 485.50            | 91.26            | 443.07 ₪    |
| 778                      | גבע       | 5,612.00    | 5,836.50     | 224.50            | 48.99            | 109.98 ₪    |
| 779                      | שפל       | 15,451.60   | 17,167.10    | 1,715.50          | 39.28            | 673.85 ₪    |
| פרטי חשבון עבור תאריכים: |           |             |              |                   |                  |             |
| 777                      | פסגה      | 01/02/23    | 28/02/23     | 360.40            | 90.04            | 324.50 ₪    |
| 778                      | גבע       | 5,836.50    | 6,014.60     | 178.10            | 48.24            | 85.92 ₪     |
| 779                      | שפל       | 17,167.10   | 18,538.10    | 1,371.00          | 38.63            | 529.62 ₪    |
| פרטי חשבון עבור תאריכים: |           |             |              |                   |                  |             |
| 777                      | פסגה      | 01/03/23    | 31/03/23     | 1,128.40          | 44.17            | 498.41 ₪    |
| 778                      | גבע       | 6,014.60    | 6,479.60     | 465.00            | 47.25            | 219.71 ₪    |
| 779                      | שפל       | 18,538.10   | 19,623.50    | 1,085.40          | 39.55            | 429.28 ₪    |

סה"כ לדייר:

| פסגה       | גבע      | שפל        | סה"כ       | שיא ביקוש |
|------------|----------|------------|------------|-----------|
| 1,974.30   | 867.60   | 4,171.90   | 7,013.80   | 17.64     |
| ₪ 1,265.99 | ₪ 415.61 | ₪ 1,632.74 | ₪ 3,314.34 |           |

סה"כ צריכה  
 סה"כ לתשלום

|            |                                  |              |
|------------|----------------------------------|--------------|
| 210.98 ₪   | תשלום קבוע                       |              |
| 0.00 ₪     | תשלום עבור גודל חיבור בKVA (0x0) |              |
| 3,525.32 ₪ | סה"כ לתשלום                      | לא כולל מע"מ |





התפלגות חיוב בש"ח לפי תעו"ז

הסטוריית צריכה בקוט"ש

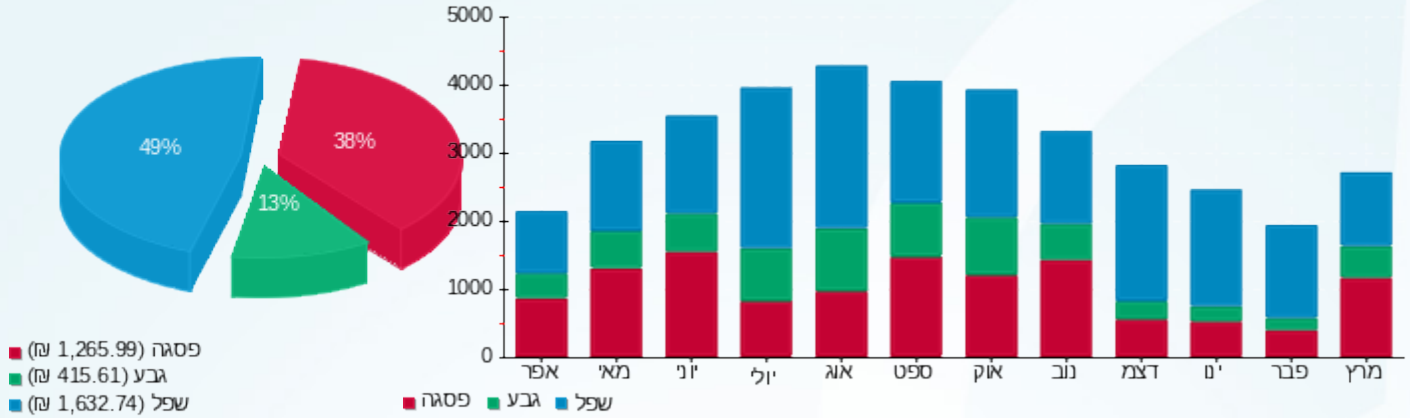



02/04/23 תאריך הפקה:  
 31/03/23 תאריך קריאה נוכחית:  
 01/01/23 תאריך קריאה קודמת:

שם דייר: בנק מיזרחי  
 שם אתר: מגדל משה אביב

לקוח/ה נכבד/ה, אנו מתכבדים להגיש את חישוב צריכת החשמל לתקופה 01/01/23 - 31/03/23:

1 - 00023828 (0x0)

| סוג תעריף                | סוג צריכה | קריאה קודמת | קריאה נוכחית | סה"כ צריכה בקוט"ש | מחיר לקוט"ש בא"ג | סה"כ לתשלום |
|--------------------------|-----------|-------------|--------------|-------------------|------------------|-------------|
| פרטי חשבון עבור תאריכים: |           |             |              |                   |                  |             |
|                          |           | 01/01/23    | 31/01/23     |                   |                  |             |
| 777                      | פסגה      | 38,663.95   | 38,761.11    | 97.16             | 91.26            | 88.67 ₪     |
| 778                      | גבע       | 20,688.70   | 20,727.54    | 38.84             | 48.99            | 19.03 ₪     |
| 779                      | שפל       | 25,101.64   | 25,210.13    | 108.49            | 39.28            | 42.61 ₪     |
| פרטי חשבון עבור תאריכים: |           |             |              |                   |                  |             |
|                          |           | 01/02/23    | 28/02/23     |                   |                  |             |
| 777                      | פסגה      | 38,761.11   | 38,817.20    | 56.09             | 90.04            | 50.51 ₪     |
| 778                      | גבע       | 20,727.54   | 20,749.56    | 22.02             | 48.24            | 10.62 ₪     |
| 779                      | שפל       | 25,210.13   | 25,295.93    | 85.81             | 38.63            | 33.15 ₪     |
| פרטי חשבון עבור תאריכים: |           |             |              |                   |                  |             |
|                          |           | 01/03/23    | 31/03/23     |                   |                  |             |
| 777                      | פסגה      | 38,817.20   | 39,012.08    | 194.88            | 44.17            | 86.08 ₪     |
| 778                      | גבע       | 20,749.56   | 20,812.18    | 62.62             | 47.25            | 29.59 ₪     |
| 779                      | שפל       | 25,295.93   | 25,328.27    | 32.34             | 39.55            | 12.79 ₪     |

2 - 00023828 (0x0)

| סוג תעריף                | סוג צריכה | קריאה קודמת | קריאה נוכחית | סה"כ צריכה בקוט"ש | מחיר לקוט"ש בא"ג | סה"כ לתשלום |
|--------------------------|-----------|-------------|--------------|-------------------|------------------|-------------|
| פרטי חשבון עבור תאריכים: |           |             |              |                   |                  |             |
|                          |           | 01/01/23    | 31/01/23     |                   |                  |             |
| 777                      | פסגה      | 91,974.45   | 92,210.28    | 235.83            | 91.26            | 215.22 ₪    |
| 778                      | גבע       | 57,826.17   | 57,939.73    | 113.55            | 48.99            | 55.63 ₪     |
| 779                      | שפל       | 86,834.93   | 87,514.43    | 679.50            | 39.28            | 266.91 ₪    |
| פרטי חשבון עבור תאריכים: |           |             |              |                   |                  |             |
|                          |           | 01/02/23    | 28/02/23     |                   |                  |             |
| 777                      | פסגה      | 92,210.28   | 92,395.42    | 185.14            | 90.04            | 166.70 ₪    |
| 778                      | גבע       | 57,939.73   | 58,024.79    | 85.07             | 48.24            | 41.04 ₪     |
| 779                      | שפל       | 87,514.43   | 88,080.23    | 565.80            | 38.63            | 218.57 ₪    |
| פרטי חשבון עבור תאריכים: |           |             |              |                   |                  |             |
|                          |           | 01/03/23    | 31/03/23     |                   |                  |             |
| 777                      | פסגה      | 92,395.42   | 93,042.12    | 646.70            | 44.17            | 285.65 ₪    |
| 778                      | גבע       | 58,024.79   | 58,192.16    | 167.37            | 47.25            | 79.08 ₪     |
| 779                      | שפל       | 88,080.23   | 88,319.97    | 239.74            | 39.55            | 94.82 ₪     |





**(0x0)00023828 - 3**

| סה"כ לתשלום | מחיר לקוט"ש בא"ג | סה"כ צריכה בקוט"ש | קריאה נוכחית | קריאה קודמת | סוג צריכה                | סוג תעריף |
|-------------|------------------|-------------------|--------------|-------------|--------------------------|-----------|
|             |                  |                   | 31/01/23     | 01/01/23    | פרטי חשבון עבור תאריכים: |           |
| 167.18 ₪    | 91.26            | 183.19            | 46,615.18    | 46,431.99   | פסגה                     | 777       |
| 37.51 ₪     | 48.99            | 76.56             | 25,451.71    | 25,375.16   | גבע                      | 778       |
| 256.37 ₪    | 39.28            | 652.66            | 43,345.66    | 42,693.00   | שפל                      | 779       |
|             |                  |                   | 28/02/23     | 01/02/23    | פרטי חשבון עבור תאריכים: |           |
| 129.04 ₪    | 90.04            | 143.32            | 46,758.49    | 46,615.18   | פסגה                     | 777       |
| 31.82 ₪     | 48.24            | 65.96             | 25,517.67    | 25,451.71   | גבע                      | 778       |
| 206.89 ₪    | 38.63            | 535.58            | 43,881.24    | 43,345.66   | שפל                      | 779       |
|             |                  |                   | 31/03/23     | 01/03/23    | פרטי חשבון עבור תאריכים: |           |
| 219.31 ₪    | 44.17            | 496.51            | 47,255.01    | 46,758.49   | פסגה                     | 777       |
| 73.42 ₪     | 47.25            | 155.38            | 25,673.06    | 25,517.67   | גבע                      | 778       |
| 128.92 ₪    | 39.55            | 325.97            | 44,207.21    | 43,881.24   | שפל                      | 779       |

**(0x0)00023828 - 4**

| סה"כ לתשלום | מחיר לקוט"ש בא"ג | סה"כ צריכה בקוט"ש | קריאה נוכחית | קריאה קודמת | סוג צריכה                | סוג תעריף |
|-------------|------------------|-------------------|--------------|-------------|--------------------------|-----------|
|             |                  |                   | 31/01/23     | 01/01/23    | פרטי חשבון עבור תאריכים: |           |
| 214.25 ₪    | 91.26            | 234.77            | 83,568.83    | 83,334.06   | פסגה                     | 777       |
| 44.22 ₪     | 48.99            | 90.26             | 51,549.68    | 51,459.41   | גבע                      | 778       |
| 237.57 ₪    | 39.28            | 604.81            | 89,872.03    | 89,267.22   | שפל                      | 779       |
|             |                  |                   | 28/02/23     | 01/02/23    | פרטי חשבון עבור תאריכים: |           |
| 156.22 ₪    | 90.04            | 173.50            | 83,742.33    | 83,568.83   | פסגה                     | 777       |
| 33.51 ₪     | 48.24            | 69.46             | 51,619.14    | 51,549.68   | גבע                      | 778       |
| 189.76 ₪    | 38.63            | 491.23            | 90,363.26    | 89,872.03   | שפל                      | 779       |
|             |                  |                   | 31/03/23     | 01/03/23    | פרטי חשבון עבור תאריכים: |           |
| 247.88 ₪    | 44.17            | 561.20            | 84,303.53    | 83,742.33   | פסגה                     | 777       |
| 64.10 ₪     | 47.25            | 135.66            | 51,754.80    | 51,619.14   | גבע                      | 778       |
| 79.61 ₪     | 39.55            | 201.30            | 90,564.56    | 90,363.26   | שפל                      | 779       |

**(0x0)00023828 - 5**

| סה"כ לתשלום | מחיר לקוט"ש בא"ג | סה"כ צריכה בקוט"ש | קריאה נוכחית | קריאה קודמת | סוג צריכה                | סוג תעריף |
|-------------|------------------|-------------------|--------------|-------------|--------------------------|-----------|
|             |                  |                   | 31/01/23     | 01/01/23    | פרטי חשבון עבור תאריכים: |           |
| 200.34 ₪    | 91.26            | 219.53            | 65,851.41    | 65,631.88   | פסגה                     | 777       |





(0x0)00023828 - 5

| סה"כ לתשלום | מחיר לקוט"ש בא"ג | סה"כ צריכה בקוט"ש | קריאה נוכחית | קריאה קודמת | סוג צריכה                | סוג תעריף |
|-------------|------------------|-------------------|--------------|-------------|--------------------------|-----------|
| ₪ 47.30     | 48.99            | 96.54             | 33,353.16    | 33,256.61   | גבע                      | 778       |
| ₪ 189.00    | 39.28            | 481.17            | 36,846.34    | 36,365.17   | שפל                      | 779       |
|             |                  |                   | 28/02/23     | 01/02/23    | פרטי חשבון עבור תאריכים: |           |
| ₪ 126.26    | 90.04            | 140.23            | 65,991.64    | 65,851.41   | פסגה                     | 777       |
| ₪ 37.87     | 48.24            | 78.50             | 33,431.65    | 33,353.16   | גבע                      | 778       |
| ₪ 163.32    | 38.63            | 422.78            | 37,269.12    | 36,846.34   | שפל                      | 779       |
|             |                  |                   | 31/03/23     | 01/03/23    | פרטי חשבון עבור תאריכים: |           |
| ₪ 264.08    | 44.17            | 597.86            | 66,589.50    | 65,991.64   | פסגה                     | 777       |
| ₪ 55.58     | 47.25            | 117.62            | 33,549.28    | 33,431.65   | גבע                      | 778       |
| ₪ 49.71     | 39.55            | 125.69            | 37,394.81    | 37,269.12   | שפל                      | 779       |

(0x0)00023828 - 6

| סה"כ לתשלום | מחיר לקוט"ש בא"ג | סה"כ צריכה בקוט"ש | קריאה נוכחית | קריאה קודמת | סוג צריכה                | סוג תעריף |
|-------------|------------------|-------------------|--------------|-------------|--------------------------|-----------|
|             |                  |                   | 31/01/23     | 01/01/23    | פרטי חשבון עבור תאריכים: |           |
| ₪ 120.37    | 91.26            | 131.89            | 62,261.56    | 62,129.67   | פסגה                     | 777       |
| ₪ 21.45     | 48.99            | 43.79             | 30,480.67    | 30,436.88   | גבע                      | 778       |
| ₪ 149.14    | 39.28            | 379.69            | 40,586.94    | 40,207.25   | שפל                      | 779       |
|             |                  |                   | 28/02/23     | 01/02/23    | פרטי חשבון עבור תאריכים: |           |
| ₪ 62.60     | 90.04            | 69.52             | 62,331.08    | 62,261.56   | פסגה                     | 777       |
| ₪ 19.78     | 48.24            | 41.01             | 30,521.68    | 30,480.67   | גבע                      | 778       |
| ₪ 127.35    | 38.63            | 329.66            | 40,916.61    | 40,586.94   | שפל                      | 779       |
|             |                  |                   | 31/03/23     | 01/03/23    | פרטי חשבון עבור תאריכים: |           |
| ₪ 163.46    | 44.17            | 370.07            | 62,701.16    | 62,331.08   | פסגה                     | 777       |
| ₪ 51.38     | 47.25            | 108.74            | 30,630.41    | 30,521.68   | גבע                      | 778       |
| ₪ 77.84     | 39.55            | 196.81            | 41,113.41    | 40,916.61   | שפל                      | 779       |

(0x0)00023828 - 7

| סה"כ לתשלום | מחיר לקוט"ש בא"ג | סה"כ צריכה בקוט"ש | קריאה נוכחית | קריאה קודמת | סוג צריכה                | סוג תעריף |
|-------------|------------------|-------------------|--------------|-------------|--------------------------|-----------|
|             |                  |                   | 31/01/23     | 01/01/23    | פרטי חשבון עבור תאריכים: |           |
| ₪ 100.79    | 91.26            | 110.44            | 65,786.59    | 65,676.15   | פסגה                     | 777       |
| ₪ 25.89     | 48.99            | 52.85             | 32,805.98    | 32,753.12   | גבע                      | 778       |
| ₪ 155.67    | 39.28            | 396.30            | 37,179.41    | 36,783.10   | שפל                      | 779       |





**(0x0)00023828 - 7**

| סה"כ לתשלום | מחיר לקוט"ש בא"ג | סה"כ צריכה בקוט"ש | קריאה נוכחית | קריאה קודמת | סוג צריכה                | סוג תעריף |
|-------------|------------------|-------------------|--------------|-------------|--------------------------|-----------|
|             |                  |                   | 28/02/23     | 01/02/23    | פרטי חשבון עבור תאריכים: |           |
| ₪ 86.91     | 90.04            | 96.52             | 65,883.11    | 65,786.59   | פסגה                     | 777       |
| ₪ 18.86     | 48.24            | 39.10             | 32,845.08    | 32,805.98   | גבע                      | 778       |
| ₪ 128.00    | 38.63            | 331.36            | 37,510.77    | 37,179.41   | שפל                      | 779       |
|             |                  |                   | 31/03/23     | 01/03/23    | פרטי חשבון עבור תאריכים: |           |
| ₪ 186.29    | 44.17            | 421.76            | 66,304.87    | 65,883.11   | פסגה                     | 777       |
| ₪ 33.34     | 47.25            | 70.56             | 32,915.64    | 32,845.08   | גבע                      | 778       |
| ₪ 28.02     | 39.55            | 70.85             | 37,581.62    | 37,510.77   | שפל                      | 779       |

**(0x0)00023828 - 8**

| סה"כ לתשלום | מחיר לקוט"ש בא"ג | סה"כ צריכה בקוט"ש | קריאה נוכחית | קריאה קודמת | סוג צריכה                | סוג תעריף |
|-------------|------------------|-------------------|--------------|-------------|--------------------------|-----------|
|             |                  |                   | 31/01/23     | 01/01/23    | פרטי חשבון עבור תאריכים: |           |
| ₪ 81.58     | 91.26            | 89.40             | 31,851.05    | 31,761.66   | פסגה                     | 777       |
| ₪ 23.56     | 48.99            | 48.10             | 16,260.59    | 16,212.49   | גבע                      | 778       |
| ₪ 63.84     | 39.28            | 162.53            | 16,164.57    | 16,002.05   | שפל                      | 779       |
|             |                  |                   | 28/02/23     | 01/02/23    | פרטי חשבון עבור תאריכים: |           |
| ₪ 66.48     | 90.04            | 73.84             | 31,924.89    | 31,851.05   | פסגה                     | 777       |
| ₪ 14.35     | 48.24            | 29.75             | 16,290.34    | 16,260.59   | גבע                      | 778       |
| ₪ 52.49     | 38.63            | 135.89            | 16,300.46    | 16,164.57   | שפל                      | 779       |
|             |                  |                   | 31/03/23     | 01/03/23    | פרטי חשבון עבור תאריכים: |           |
| ₪ 98.14     | 44.17            | 222.19            | 32,147.08    | 31,924.89   | פסגה                     | 777       |
| ₪ 29.05     | 47.25            | 61.49             | 16,351.82    | 16,290.34   | גבע                      | 778       |
| ₪ 16.19     | 39.55            | 40.94             | 16,341.41    | 16,300.46   | שפל                      | 779       |

**(0x0)00023840 - 1**

| סה"כ לתשלום | מחיר לקוט"ש בא"ג | סה"כ צריכה בקוט"ש | קריאה נוכחית | קריאה קודמת | סוג צריכה                | סוג תעריף |
|-------------|------------------|-------------------|--------------|-------------|--------------------------|-----------|
|             |                  |                   | 31/01/23     | 01/01/23    | פרטי חשבון עבור תאריכים: |           |
| ₪ 48.20     | 91.26            | 52.82             | 24,347.75    | 24,294.93   | פסגה                     | 777       |
| ₪ 7.37      | 48.99            | 15.04             | 10,971.83    | 10,956.78   | גבע                      | 778       |
| ₪ 54.98     | 39.28            | 139.96            | 15,934.78    | 15,794.83   | שפל                      | 779       |
|             |                  |                   | 28/02/23     | 01/02/23    | פרטי חשבון עבור תאריכים: |           |
| ₪ 43.53     | 90.04            | 48.34             | 24,396.09    | 24,347.75   | פסגה                     | 777       |





**(0x0)00023840 - 1**

| סה"כ לתשלום | מחיר לקוט"ש בא"ג | סה"כ צריכה בקוט"ש | קריאה נוכחית | קריאה קודמת | סוג צריכה                | סוג תעריף |
|-------------|------------------|-------------------|--------------|-------------|--------------------------|-----------|
| ₪ 6.01      | 48.24            | 12.46             | 10,984.29    | 10,971.83   | גבע                      | 778       |
| ₪ 47.99     | 38.63            | 124.22            | 16,059.00    | 15,934.78   | שפל                      | 779       |
|             |                  |                   | 31/03/23     | 01/03/23    | פרטי חשבון עבור תאריכים: |           |
| ₪ 53.25     | 44.17            | 120.55            | 24,516.65    | 24,396.09   | פסגה                     | 777       |
| ₪ 18.81     | 47.25            | 39.81             | 11,024.10    | 10,984.29   | גבע                      | 778       |
| ₪ 37.26     | 39.55            | 94.21             | 16,153.21    | 16,059.00   | שפל                      | 779       |

**(0x0)00023840 - 2**

| סה"כ לתשלום | מחיר לקוט"ש בא"ג | סה"כ צריכה בקוט"ש | קריאה נוכחית | קריאה קודמת | סוג צריכה                | סוג תעריף |
|-------------|------------------|-------------------|--------------|-------------|--------------------------|-----------|
|             |                  |                   | 31/01/23     | 01/01/23    | פרטי חשבון עבור תאריכים: |           |
| ₪ 118.17    | 91.26            | 129.49            | 40,095.50    | 39,966.01   | פסגה                     | 777       |
| ₪ 27.33     | 48.99            | 55.79             | 22,397.69    | 22,341.90   | גבע                      | 778       |
| ₪ 157.51    | 39.28            | 400.98            | 28,949.00    | 28,548.02   | שפל                      | 779       |
|             |                  |                   | 28/02/23     | 01/02/23    | פרטי חשבון עבור תאריכים: |           |
| ₪ 104.99    | 90.04            | 116.60            | 40,212.10    | 40,095.50   | פסגה                     | 777       |
| ₪ 26.39     | 48.24            | 54.71             | 22,452.40    | 22,397.69   | גבע                      | 778       |
| ₪ 159.65    | 38.63            | 413.27            | 29,362.27    | 28,949.00   | שפל                      | 779       |
|             |                  |                   | 31/03/23     | 01/03/23    | פרטי חשבון עבור תאריכים: |           |
| ₪ 128.29    | 44.17            | 290.45            | 40,502.56    | 40,212.10   | פסגה                     | 777       |
| ₪ 53.22     | 47.25            | 112.62            | 22,565.03    | 22,452.40   | גבע                      | 778       |
| ₪ 105.01    | 39.55            | 265.52            | 29,627.79    | 29,362.27   | שפל                      | 779       |

**(0x0)00023840 - 3**

| סה"כ לתשלום | מחיר לקוט"ש בא"ג | סה"כ צריכה בקוט"ש | קריאה נוכחית | קריאה קודמת | סוג צריכה                | סוג תעריף |
|-------------|------------------|-------------------|--------------|-------------|--------------------------|-----------|
|             |                  |                   | 31/01/23     | 01/01/23    | פרטי חשבון עבור תאריכים: |           |
| ₪ 94.10     | 91.26            | 103.11            | 37,071.00    | 36,967.88   | פסגה                     | 777       |
| ₪ 22.70     | 48.99            | 46.33             | 20,512.41    | 20,466.08   | גבע                      | 778       |
| ₪ 126.08    | 39.28            | 320.98            | 25,454.66    | 25,133.68   | שפל                      | 779       |
|             |                  |                   | 28/02/23     | 01/02/23    | פרטי חשבון עבור תאריכים: |           |
| ₪ 80.19     | 90.04            | 89.06             | 37,160.06    | 37,071.00   | פסגה                     | 777       |
| ₪ 18.76     | 48.24            | 38.89             | 20,551.30    | 20,512.41   | גבע                      | 778       |
| ₪ 109.84    | 38.63            | 284.33            | 25,738.99    | 25,454.66   | שפל                      | 779       |





**(0x0)00023840 - 3**

| סה"כ לתשלום | מחיר לקוט"ש בא"ג | סה"כ צריכה בקוט"ש | קריאה נוכחית | קריאה קודמת | סוג צריכה                | סוג תעריף |
|-------------|------------------|-------------------|--------------|-------------|--------------------------|-----------|
|             |                  |                   | 31/03/23     | 01/03/23    | פרטי חשבון עבור תאריכים: |           |
| 102.23 ₪    | 44.17            | 231.46            | 37,391.51    | 37,160.06   | פסגה                     | 777       |
| 42.01 ₪     | 47.25            | 88.91             | 20,640.21    | 20,551.30   | גבע                      | 778       |
| 71.44 ₪     | 39.55            | 180.63            | 25,919.62    | 25,738.99   | שפל                      | 779       |

**(0x0)00023840 - 4**

| סה"כ לתשלום | מחיר לקוט"ש בא"ג | סה"כ צריכה בקוט"ש | קריאה נוכחית | קריאה קודמת | סוג צריכה                | סוג תעריף |
|-------------|------------------|-------------------|--------------|-------------|--------------------------|-----------|
|             |                  |                   | 31/01/23     | 01/01/23    | פרטי חשבון עבור תאריכים: |           |
| 125.26 ₪    | 91.26            | 137.26            | 45,486.45    | 45,349.19   | פסגה                     | 777       |
| 31.31 ₪     | 48.99            | 63.90             | 29,294.02    | 29,230.12   | גבע                      | 778       |
| 174.61 ₪    | 39.28            | 444.53            | 37,019.67    | 36,575.14   | שפל                      | 779       |
|             |                  |                   | 28/02/23     | 01/02/23    | פרטי חשבון עבור תאריכים: |           |
| 107.68 ₪    | 90.04            | 119.59            | 45,606.04    | 45,486.45   | פסגה                     | 777       |
| 27.37 ₪     | 48.24            | 56.75             | 29,350.77    | 29,294.02   | גבע                      | 778       |
| 157.29 ₪    | 38.63            | 407.18            | 37,426.85    | 37,019.67   | שפל                      | 779       |
|             |                  |                   | 31/03/23     | 01/03/23    | פרטי חשבון עבור תאריכים: |           |
| 133.06 ₪    | 44.17            | 301.25            | 45,907.29    | 45,606.04   | פסגה                     | 777       |
| 57.52 ₪     | 47.25            | 121.74            | 29,472.51    | 29,350.77   | גבע                      | 778       |
| 105.77 ₪    | 39.55            | 267.44            | 37,694.29    | 37,426.85   | שפל                      | 779       |

**(0x0)00023840 - 5**

| סה"כ לתשלום | מחיר לקוט"ש בא"ג | סה"כ צריכה בקוט"ש | קריאה נוכחית | קריאה קודמת | סוג צריכה                | סוג תעריף |
|-------------|------------------|-------------------|--------------|-------------|--------------------------|-----------|
|             |                  |                   | 31/01/23     | 01/01/23    | פרטי חשבון עבור תאריכים: |           |
| 139.34 ₪    | 91.26            | 152.68            | 59,260.49    | 59,107.80   | פסגה                     | 777       |
| 31.78 ₪     | 48.99            | 64.86             | 36,876.45    | 36,811.58   | גבע                      | 778       |
| 186.19 ₪    | 39.28            | 474.00            | 58,898.71    | 58,424.71   | שפל                      | 779       |
|             |                  |                   | 28/02/23     | 01/02/23    | פרטי חשבון עבור תאריכים: |           |
| 116.70 ₪    | 90.04            | 129.61            | 59,390.10    | 59,260.49   | פסגה                     | 777       |
| 27.87 ₪     | 48.24            | 57.77             | 36,934.22    | 36,876.45   | גבע                      | 778       |
| 160.91 ₪    | 38.63            | 416.54            | 59,315.25    | 58,898.71   | שפל                      | 779       |
|             |                  |                   | 31/03/23     | 01/03/23    | פרטי חשבון עבור תאריכים: |           |
| 145.22 ₪    | 44.17            | 328.77            | 59,718.87    | 59,390.10   | פסגה                     | 777       |





**(0x0)00023840 - 5**

| סה"כ לתשלום | מחיר לקוט"ש בא"ג | סה"כ צריכה בקוט"ש | קריאה נוכחית | קריאה קודמת | סוג צריכה | סוג תעריף |
|-------------|------------------|-------------------|--------------|-------------|-----------|-----------|
| ₪ 53.03     | 47.25            | 112.24            | 37,046.46    | 36,934.22   | גבע       | 778       |
| ₪ 105.35    | 39.55            | 266.36            | 59,581.61    | 59,315.25   | שפל       | 779       |

**(0x0)00023840 - 6**

| סה"כ לתשלום | מחיר לקוט"ש בא"ג | סה"כ צריכה בקוט"ש | קריאה נוכחית | קריאה קודמת | סוג צריכה                | סוג תעריף |
|-------------|------------------|-------------------|--------------|-------------|--------------------------|-----------|
|             |                  |                   | 31/01/23     | 01/01/23    | פרטי חשבון עבור תאריכים: |           |
| ₪ 197.10    | 91.26            | 215.97            | 70,038.26    | 69,822.29   | פסגה                     | 777       |
| ₪ 50.24     | 48.99            | 102.55            | 47,808.36    | 47,705.82   | גבע                      | 778       |
| ₪ 297.86    | 39.28            | 758.29            | 78,634.95    | 77,876.66   | שפל                      | 779       |
|             |                  |                   | 28/02/23     | 01/02/23    | פרטי חשבון עבור תאריכים: |           |
| ₪ 171.74    | 90.04            | 190.74            | 70,229.00    | 70,038.26   | פסגה                     | 777       |
| ₪ 43.78     | 48.24            | 90.75             | 47,899.11    | 47,808.36   | גבע                      | 778       |
| ₪ 252.63    | 38.63            | 653.98            | 79,288.93    | 78,634.95   | שפל                      | 779       |
|             |                  |                   | 31/03/23     | 01/03/23    | פרטי חשבון עבור תאריכים: |           |
| ₪ 213.26    | 44.17            | 482.83            | 70,711.83    | 70,229.00   | פסגה                     | 777       |
| ₪ 85.35     | 47.25            | 180.63            | 48,079.74    | 47,899.11   | גבע                      | 778       |
| ₪ 155.97    | 39.55            | 394.37            | 79,683.31    | 79,288.93   | שפל                      | 779       |

**(0x0)00023840 - 7**

| סה"כ לתשלום | מחיר לקוט"ש בא"ג | סה"כ צריכה בקוט"ש | קריאה נוכחית | קריאה קודמת | סוג צריכה                | סוג תעריף |
|-------------|------------------|-------------------|--------------|-------------|--------------------------|-----------|
|             |                  |                   | 31/01/23     | 01/01/23    | פרטי חשבון עבור תאריכים: |           |
| ₪ 175.28    | 91.26            | 192.07            | 59,220.63    | 59,028.56   | פסגה                     | 777       |
| ₪ 41.68     | 48.99            | 85.09             | 36,940.74    | 36,855.65   | גבע                      | 778       |
| ₪ 241.81    | 39.28            | 615.62            | 64,698.52    | 64,082.90   | שפל                      | 779       |
|             |                  |                   | 28/02/23     | 01/02/23    | פרטי חשבון עבור תאריכים: |           |
| ₪ 148.73    | 90.04            | 165.19            | 59,385.81    | 59,220.63   | פסגה                     | 777       |
| ₪ 34.64     | 48.24            | 71.81             | 37,012.55    | 36,940.74   | גבע                      | 778       |
| ₪ 203.52    | 38.63            | 526.85            | 65,225.37    | 64,698.52   | שפל                      | 779       |
|             |                  |                   | 31/03/23     | 01/03/23    | פרטי חשבון עבור תאריכים: |           |
| ₪ 176.21    | 44.17            | 398.94            | 59,784.76    | 59,385.81   | פסגה                     | 777       |
| ₪ 69.44     | 47.25            | 146.97            | 37,159.52    | 37,012.55   | גבע                      | 778       |
| ₪ 134.85    | 39.55            | 340.96            | 65,566.33    | 65,225.37   | שפל                      | 779       |





8 - 00023840(0x0)

| סה"כ לתשלום | מחיר לקוט"ש בא"ג | סה"כ צריכה בקוט"ש | קריאה נוכחית | קריאה קודמת | סוג צריכה                | סוג תעריף |
|-------------|------------------|-------------------|--------------|-------------|--------------------------|-----------|
|             |                  |                   | 31/01/23     | 01/01/23    | פרטי חשבון עבור תאריכים: |           |
| 116.85 ₪    | 91.26            | 128.05            | 32,511.98    | 32,383.94   | פסגה                     | 777       |
| 25.59 ₪     | 48.99            | 52.24             | 13,655.75    | 13,603.51   | גבע                      | 778       |
| 163.56 ₪    | 39.28            | 416.39            | 20,190.84    | 19,774.45   | שפל                      | 779       |
|             |                  |                   | 28/02/23     | 01/02/23    | פרטי חשבון עבור תאריכים: |           |
| 106.32 ₪    | 90.04            | 118.08            | 32,630.06    | 32,511.98   | פסגה                     | 777       |
| 20.64 ₪     | 48.24            | 42.80             | 13,698.55    | 13,655.75   | גבע                      | 778       |
| 127.07 ₪    | 38.63            | 328.93            | 20,519.77    | 20,190.84   | שפל                      | 779       |
|             |                  |                   | 31/03/23     | 01/03/23    | פרטי חשבון עבור תאריכים: |           |
| 130.01 ₪    | 44.17            | 294.34            | 32,924.40    | 32,630.06   | פסגה                     | 777       |
| 39.93 ₪     | 47.25            | 84.52             | 13,783.06    | 13,698.55   | גבע                      | 778       |
| 84.48 ₪     | 39.55            | 213.60            | 20,733.37    | 20,519.77   | שפל                      | 779       |

סה"כ לדירה:

| שיא ביקוש | סה"כ        | שפל        | גבע        | פסגה       |
|-----------|-------------|------------|------------|------------|
| 13.98     | 30,304.83   | 16,346.03  | 3,669.98   | 10,288.82  |
|           | 14,710.67 ₪ | 6,390.17 ₪ | 1,760.76 ₪ | 6,559.75 ₪ |

סה"כ צריכה  
סה"כ לתשלום

|             |   |                     |
|-------------|---|---------------------|
| 210.98 ₪    | <b>תשלום קבוע</b>                       |                     |
| 0.00 ₪      | <b>תשלום עבור גודל חיבור בKVA (0x0)</b> |                     |
| 14,921.65 ₪ | <b>סה"כ לתשלום</b>                      | <b>לא כולל מע"מ</b> |

התפלגות חיוב בש"ח לפי תע"ן

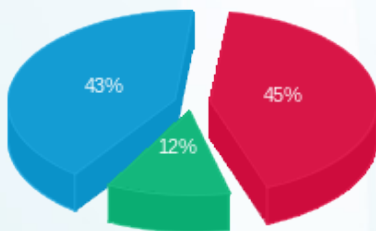

פסגה (6,559.75 ₪) 45%  
גבע (1,760.76 ₪) 12%  
שפל (6,390.17 ₪) 43%

הסטוריית צריכה בקוט"ש

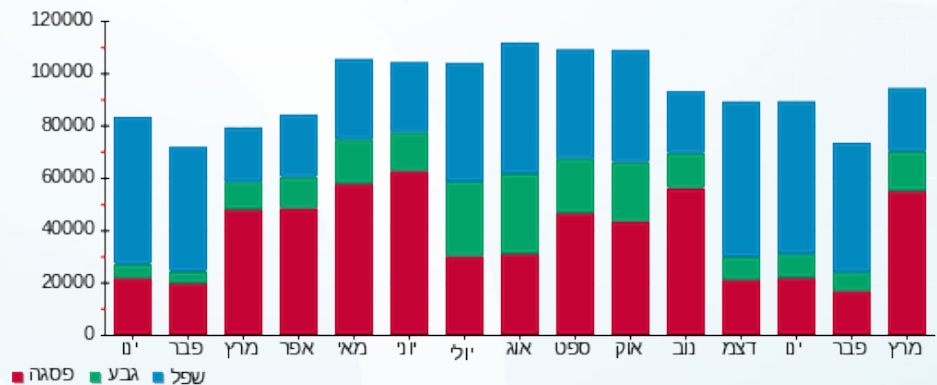



02/04/23 תאריך הפקה:  
 31/03/23 תאריך קריאה נוכחית:  
 01/01/23 תאריך קריאה קודמת:

**שם דייר:** בריכת שחיה  
**שם אתר:** מגדל משה אביב

**לקוח/ה נכבד/ה, אנו מתכבדים להגיש את חישוב צריכת החשמל לתקופה 01/01/23 - 31/03/23:**

**בריכת שחיה - 3 - 21055194(0x0)**

| סה"כ לתשלום | מחיר לקוט"ש בא"ג | סה"כ צריכה בקוט"ש | קריאה נוכחית | קריאה קודמת | סוג צריכה                | סוג תעריף |
|-------------|------------------|-------------------|--------------|-------------|--------------------------|-----------|
|             |                  |                   | 31/01/23     | 01/01/23    | פרטי חשבון עבור תאריכים: |           |
| 2,327.31 ₪  | 91.26            | 2,550.20          | 36,330.00    | 33,779.80   | פסגה                     | 777       |
| 597.87 ₪    | 48.99            | 1,220.40          | 20,495.00    | 19,274.60   | גבע                      | 778       |
| 3,607.79 ₪  | 39.28            | 9,184.80          | 63,063.00    | 53,878.20   | שפל                      | 779       |
|             |                  |                   | 28/02/23     | 01/02/23    | פרטי חשבון עבור תאריכים: |           |
| 2,050.75 ₪  | 90.04            | 2,277.60          | 38,607.60    | 36,330.00   | פסגה                     | 777       |
| 545.69 ₪    | 48.24            | 1,131.20          | 21,626.20    | 20,495.00   | גבע                      | 778       |
| 3,266.24 ₪  | 38.63            | 8,455.20          | 71,518.20    | 63,063.00   | שפל                      | 779       |
|             |                  |                   | 31/03/23     | 01/03/23    | פרטי חשבון עבור תאריכים: |           |
| 2,307.09 ₪  | 44.17            | 5,223.20          | 43,830.80    | 38,607.60   | פסגה                     | 777       |
| 1,062.46 ₪  | 47.25            | 2,248.60          | 23,874.80    | 21,626.20   | גבע                      | 778       |
| 2,092.99 ₪  | 39.55            | 5,292.00          | 76,810.20    | 71,518.20   | שפל                      | 779       |

**סה"כ לדייר:**

| שיא ביקוש | סה"כ        | שפל        | גבע        | פסגה       |
|-----------|-------------|------------|------------|------------|
| 61.51     | 37,583.20   | 22,932.00  | 4,600.20   | 10,051.00  |
|           | 17,858.20 ₪ | 8,967.02 ₪ | 2,206.03 ₪ | 6,685.15 ₪ |

**סה"כ צריכה**  
**סה"כ לתשלום**

|             |   |                     |
|-------------|---|---------------------|
| 210.98 ₪    | <b>תשלום קבוע</b>                       |                     |
| 0.00 ₪      | <b>תשלום עבור גודל חיבור בKVA (0x0)</b> |                     |
| 18,069.18 ₪ | <b>סה"כ לתשלום</b>                      | <b>לא כולל מע"מ</b> |





התפלגות חיוב בש"ח לפי תעו"ז

הסטוריית צריכה בקוט"ש

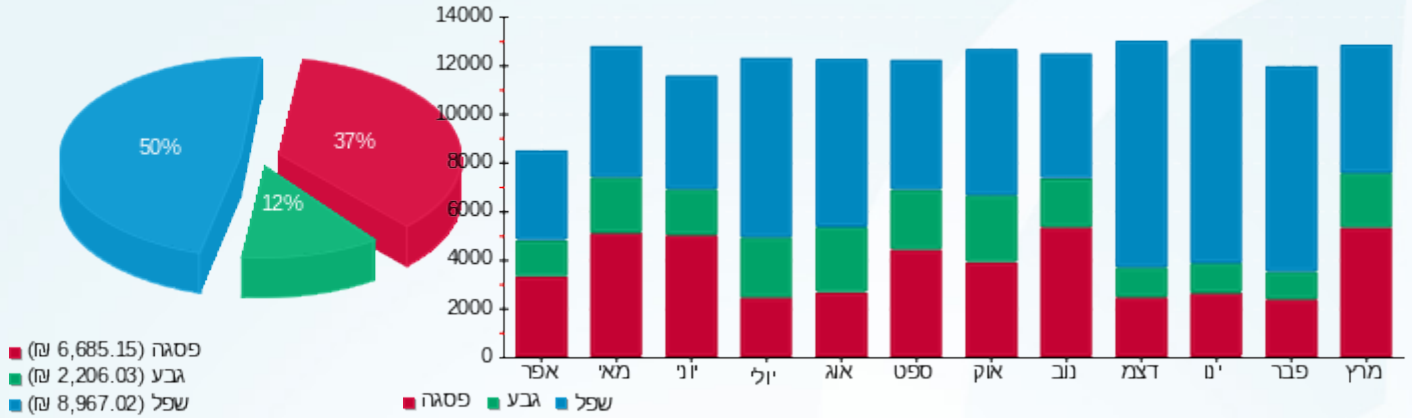



02/04/23 תאריך הפקדה:  
 31/03/23 תאריך קריאה נוכחית:  
 01/01/23 תאריך קריאה קודמת:

**שם דייר:** טיימס סקוור  
**שם אתר:** מגדל משה אביב

**לקוח/ה נכבד/ה, אנו מתכבדים להגיש את חישוב צריכת החשמל לתקופה 01/01/23 - 31/03/23:**

**טיימס סקוור - 2 - 18170571(0x0)**

| סה"כ לתשלום | מחיר לקוט"ש בא"ג | סה"כ צריכה בקוט"ש | קריאה נוכחית | קריאה קודמת | סוג צריכה                | סוג תעריף |
|-------------|------------------|-------------------|--------------|-------------|--------------------------|-----------|
|             |                  |                   | 31/01/23     | 01/01/23    | פרטי חשבון עבור תאריכים: |           |
| ₪ 378.82    | 91.26            | 415.10            | 56,118.90    | 55,703.80   | פסגה                     | 777       |
| ₪ 169.21    | 48.99            | 345.40            | 27,715.90    | 27,370.50   | גבע                      | 778       |
| ₪ 957.80    | 39.28            | 2,438.40          | 75,645.80    | 73,207.40   | שפל                      | 779       |
|             |                  |                   | 28/02/23     | 01/02/23    | פרטי חשבון עבור תאריכים: |           |
| ₪ 354.67    | 90.04            | 393.90            | 56,512.80    | 56,118.90   | פסגה                     | 777       |
| ₪ 182.11    | 48.24            | 377.50            | 28,093.40    | 27,715.90   | גבע                      | 778       |
| ₪ 1,128.61  | 38.63            | 2,921.60          | 78,567.40    | 75,645.80   | שפל                      | 779       |
|             |                  |                   | 31/03/23     | 01/03/23    | פרטי חשבון עבור תאריכים: |           |
| ₪ 1,408.63  | 44.17            | 3,189.10          | 59,701.90    | 56,512.80   | פסגה                     | 777       |
| ₪ 371.81    | 47.25            | 786.90            | 28,880.30    | 28,093.40   | גבע                      | 778       |
| ₪ 478.48    | 39.55            | 1,209.80          | 79,777.20    | 78,567.40   | שפל                      | 779       |

**סה"כ לדייר:**

| שיא ביקוש | סה"כ       | שפל        | גבע      | פסגה       |
|-----------|------------|------------|----------|------------|
| 54.07     | 12,077.70  | 6,569.80   | 1,509.80 | 3,998.10   |
|           | ₪ 5,430.13 | ₪ 2,564.89 | ₪ 723.13 | ₪ 2,142.11 |

**סה"כ צריכה**  
**סה"כ לתשלום**

|            |   |                     |
|------------|---|---------------------|
| ₪ 210.98   | <b>תשלום קבוע</b>                       |                     |
| ₪ 0.00     | <b>תשלום עבור גודל חיבור בKVA (0x0)</b> |                     |
| ₪ 5,641.11 | <b>סה"כ לתשלום</b>                      | <b>לא כולל מע"מ</b> |





התפלגות חיוב בש"ח לפי תעו"ז

הסטוריית צריכה בקוט"ש

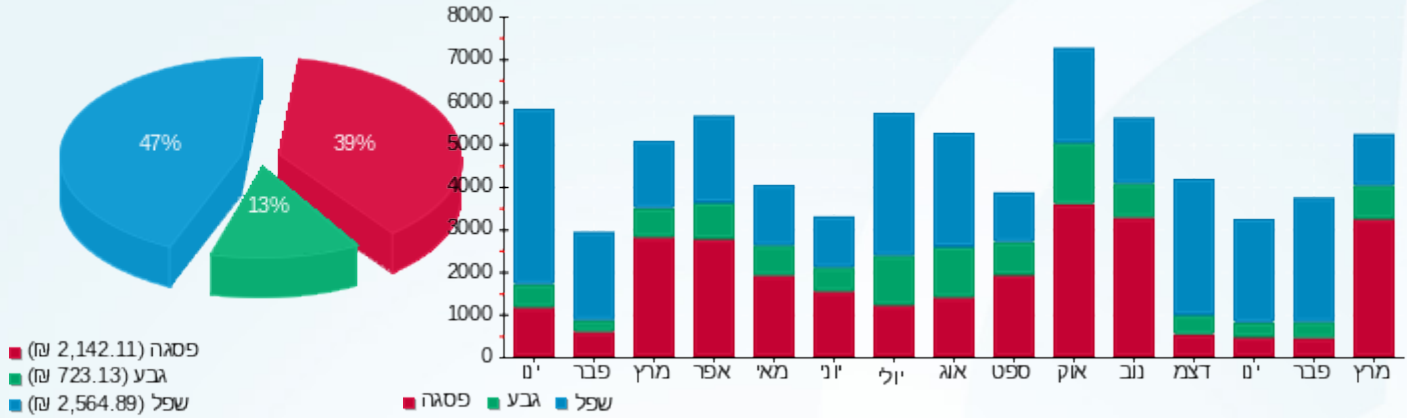



02/04/23

תאריך הפקה:

שם דייר: מגדל משה אביב - טעינת רכבים

31/03/23

תאריך קריאה נוכחית:

שם אתר: מגדל משה אביב

01/01/23

תאריך קריאה קודמת:

לקוח/ה נכבד/ה, אנו מתכבדים להגיש את חישוב צריכת החשמל לתקופה 01/01/23 - 31/03/23:

מגדל משה אביב - טעינת רכבים - 1 - 18170571(0x0)

| סוג תעריף                | סוג צריכה | קריאה קודמת | קריאה נוכחית | סה"כ צריכה בקוט"ש | מחיר לקוט"ש בא"ג | סה"כ לתשלום |
|--------------------------|-----------|-------------|--------------|-------------------|------------------|-------------|
| פרטי חשבון עבור תאריכים: |           |             |              |                   |                  |             |
| 777                      | פסגה      | 01/01/23    | 31/01/23     | 144.70            | 91.26            | 132.05 ₪    |
| 778                      | גבע       | 11,772.80   | 11,829.00    | 56.20             | 48.99            | 27.53 ₪     |
| 779                      | שפל       | 34,552.30   | 35,503.70    | 951.40            | 39.28            | 373.71 ₪    |
| פרטי חשבון עבור תאריכים: |           |             |              |                   |                  |             |
| 777                      | פסגה      | 01/02/23    | 28/02/23     | 74.30             | 90.04            | 66.90 ₪     |
| 778                      | גבע       | 11,829.00   | 11,890.50    | 61.50             | 48.24            | 29.67 ₪     |
| 779                      | שפל       | 35,503.70   | 36,318.10    | 814.40            | 38.63            | 314.60 ₪    |
| פרטי חשבון עבור תאריכים: |           |             |              |                   |                  |             |
| 777                      | פסגה      | 01/03/23    | 31/03/23     | 897.40            | 44.17            | 396.38 ₪    |
| 778                      | גבע       | 11,890.50   | 11,962.70    | 72.20             | 47.25            | 34.11 ₪     |
| 779                      | שפל       | 36,318.10   | 36,361.20    | 43.10             | 39.55            | 17.05 ₪     |

סה"כ לדייר:

| פסגה     | גבע     | שפל      | סה"כ       | שיא ביקוש |
|----------|---------|----------|------------|-----------|
| 1,116.40 | 189.90  | 1,808.90 | 3,115.20   | 69.30     |
| ₪ 595.33 | ₪ 91.31 | ₪ 705.36 | ₪ 1,392.01 |           |

סה"כ צריכה

סה"כ לתשלום

|            |                                  |              |
|------------|----------------------------------|--------------|
| 210.98 ₪   | תשלום קבוע                       |              |
| 0.00 ₪     | תשלום עבור גודל חיבור בKVA (0x0) |              |
| 1,602.99 ₪ | סה"כ לתשלום                      | לא כולל מע"מ |





התפלגות חיוב בש"ח לפי תעו"ז

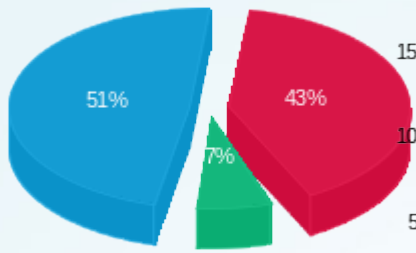

פסגה (595.33) ש"ח  
 גבע (91.31) ש"ח  
 שפל (705.36) ש"ח

הסטוריית צריכה בקוט"ש

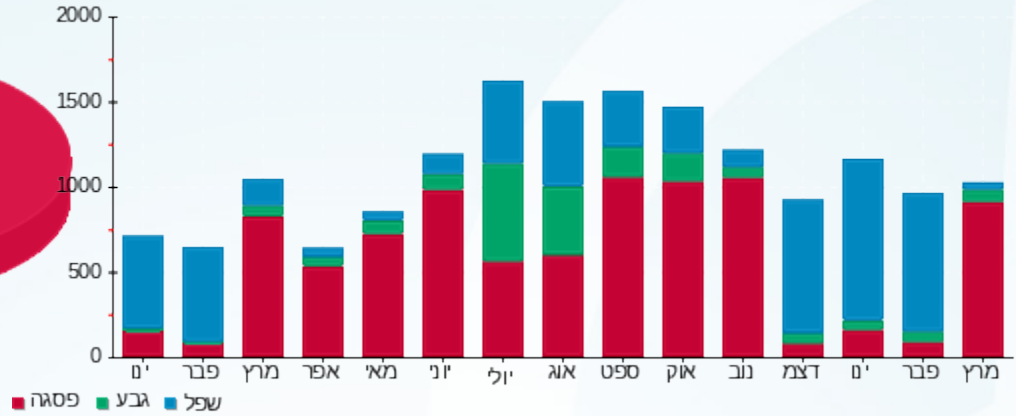



02/04/23

תאריך הפקדה:

שם דייר: מכון כושר קומה 5

31/03/23

תאריך קריאה נוכחית:

שם אתר: מגדל משה אביב

01/01/23

תאריך קריאה קודמת:

לקוח/ה נכבד/ה, אנו מתכבדים להגיש את חישוב צריכת החשמל לתקופה 01/01/23 - 31/03/23:

מכון כושר - 2 - 21055194(0x0)

| סה"כ לתשלום | מחיר לקוט"ש בא"ג | סה"כ צריכה בקוט"ש | קריאה נוכחית | קריאה קודמת | סוג צריכה                | סוג תעריף |
|-------------|------------------|-------------------|--------------|-------------|--------------------------|-----------|
|             |                  |                   | 31/01/23     | 01/01/23    | פרטי חשבון עבור תאריכים: |           |
| 1,694.33 ₪  | 91.26            | 1,856.60          | 32,199.40    | 30,342.80   | פסגה                     | 777       |
| 290.41 ₪    | 48.99            | 592.80            | 18,460.40    | 17,867.60   | גבע                      | 778       |
| 1,803.11 ₪  | 39.28            | 4,590.40          | 36,763.20    | 32,172.80   | שפל                      | 779       |
|             |                  |                   | 28/02/23     | 01/02/23    | פרטי חשבון עבור תאריכים: |           |
| 1,326.65 ₪  | 90.04            | 1,473.40          | 33,672.80    | 32,199.40   | פסגה                     | 777       |
| 244.87 ₪    | 48.24            | 507.60            | 18,968.00    | 18,460.40   | גבע                      | 778       |
| 1,540.87 ₪  | 38.63            | 3,988.80          | 40,752.00    | 36,763.20   | שפל                      | 779       |
|             |                  |                   | 31/03/23     | 01/03/23    | פרטי חשבון עבור תאריכים: |           |
| 1,619.71 ₪  | 44.17            | 3,667.00          | 37,339.80    | 33,672.80   | פסגה                     | 777       |
| 653.85 ₪    | 47.25            | 1,383.80          | 20,351.80    | 18,968.00   | גבע                      | 778       |
| 985.59 ₪    | 39.55            | 2,492.00          | 43,244.00    | 40,752.00   | שפל                      | 779       |

סה"כ לדייר:

| שיא ביקוש | סה"כ        | שפל        | גבע        | פסגה       |
|-----------|-------------|------------|------------|------------|
| 103.37    | 20,552.40   | 11,071.20  | 2,484.20   | 6,997.00   |
|           | 10,159.39 ₪ | 4,329.57 ₪ | 1,189.12 ₪ | 4,640.70 ₪ |

סה"כ צריכה

סה"כ לתשלום

|             |   |                     |
|-------------|---|---------------------|
| 210.98 ₪    | <b>תשלום קבוע</b>                       |                     |
| 0.00 ₪      | <b>תשלום עבור גודל חיבור בKVA (0x0)</b> |                     |
| 10,370.37 ₪ | <b>סה"כ לתשלום</b>                      | <b>לא כולל מע"מ</b> |





התפלגות חיוב בש"ח לפי תעו"ז

הסטוריית צריכה בקוט"ש

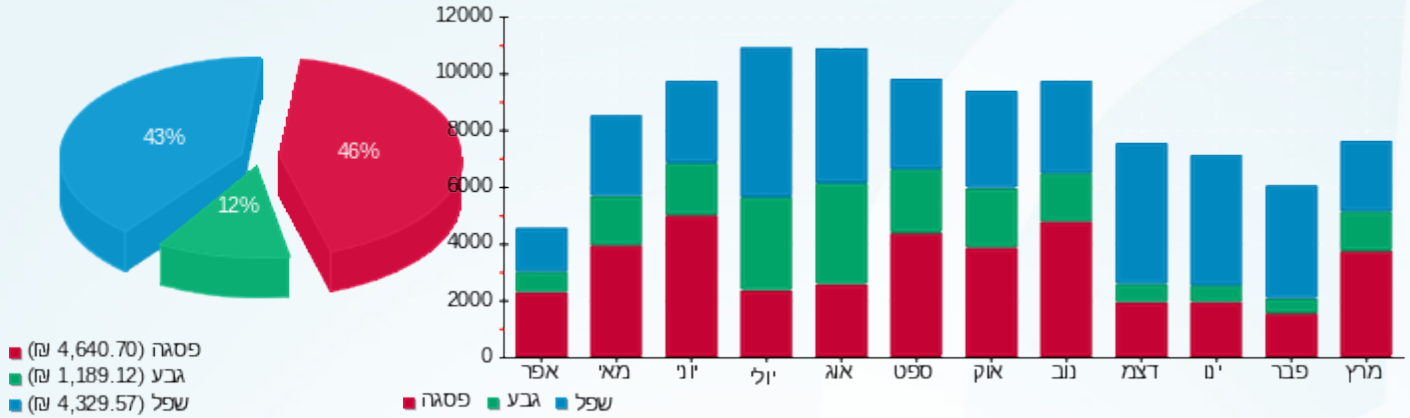



02/04/23 תאריך הפקה:  
 31/03/23 תאריך קריאה נוכחית:  
 01/01/23 תאריך קריאה קודמת:

שם דייר: מלתחות ספא  
 שם אתר: מגדל משה אביב

לקוח/ה נכבד/ה, אנו מתכבדים להגיש את חישוב צריכת החשמל לתקופה 01/01/23 - 31/03/23:

מלתחות ספא - 4 - 21055194(0x0)

| סוג תעריף                | סוג צריכה | קריאה קודמת | קריאה נוכחית | סה"כ צריכה בקוט"ש | מחיר לקוט"ש בא"ג | סה"כ לתשלום |
|--------------------------|-----------|-------------|--------------|-------------------|------------------|-------------|
| פרטי חשבון עבור תאריכים: |           |             |              |                   |                  |             |
|                          |           | 01/01/23    | 31/01/23     |                   |                  |             |
| 777                      | פסגה      | 42,844.60   | 47,239.40    | 4,394.80          | 91.26            | 4,010.69 ₪  |
| 778                      | גבע       | 23,080.80   | 24,751.20    | 1,670.40          | 48.99            | 818.33 ₪    |
| 779                      | שפל       | 48,355.20   | 56,596.40    | 8,241.20          | 39.28            | 3,237.14 ₪  |
| פרטי חשבון עבור תאריכים: |           |             |              |                   |                  |             |
|                          |           | 01/02/23    | 28/02/23     |                   |                  |             |
| 777                      | פסגה      | 47,239.40   | 50,764.40    | 3,525.00          | 90.04            | 3,173.91 ₪  |
| 778                      | גבע       | 24,751.20   | 26,172.00    | 1,420.80          | 48.24            | 685.39 ₪    |
| 779                      | שפל       | 56,596.40   | 63,656.40    | 7,060.00          | 38.63            | 2,727.28 ₪  |
| פרטי חשבון עבור תאריכים: |           |             |              |                   |                  |             |
|                          |           | 01/03/23    | 31/03/23     |                   |                  |             |
| 777                      | פסגה      | 50,764.40   | 57,335.60    | 6,571.20          | 44.17            | 2,902.50 ₪  |
| 778                      | גבע       | 26,172.00   | 29,003.40    | 2,831.40          | 47.25            | 1,337.84 ₪  |
| 779                      | שפל       | 63,656.40   | 67,218.80    | 3,562.40          | 39.55            | 1,408.93 ₪  |

סה"כ לדייר:

| פסגה        | גבע        | שפל        | סה"כ        | שיא ביקוש |
|-------------|------------|------------|-------------|-----------|
| 14,491.00   | 5,922.60   | 18,863.60  | 39,277.20   | 130.22    |
| 10,087.10 ₪ | 2,841.56 ₪ | 7,373.35 ₪ | 20,302.01 ₪ |           |

סה"כ צריכה  
 סה"כ לתשלום

|             |                                  |              |
|-------------|----------------------------------|--------------|
| 210.98 ₪    | תשלום קבוע                       |              |
| 0.00 ₪      | תשלום עבור גודל חיבור בKVA (0x0) |              |
| 20,512.99 ₪ | סה"כ לתשלום                      | לא כולל מע"מ |





התפלגות חיוב בש"ח לפי תעו"ז

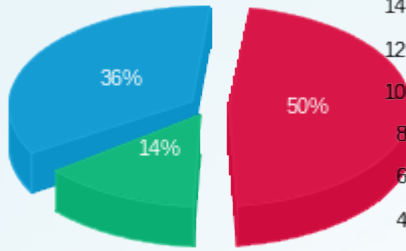

■ פסגה (10,087.10 ש"ח)  
■ גבע (2,841.56 ש"ח)  
■ שפל (7,373.35 ש"ח)

הסטוריית צריכה בקוט"ש

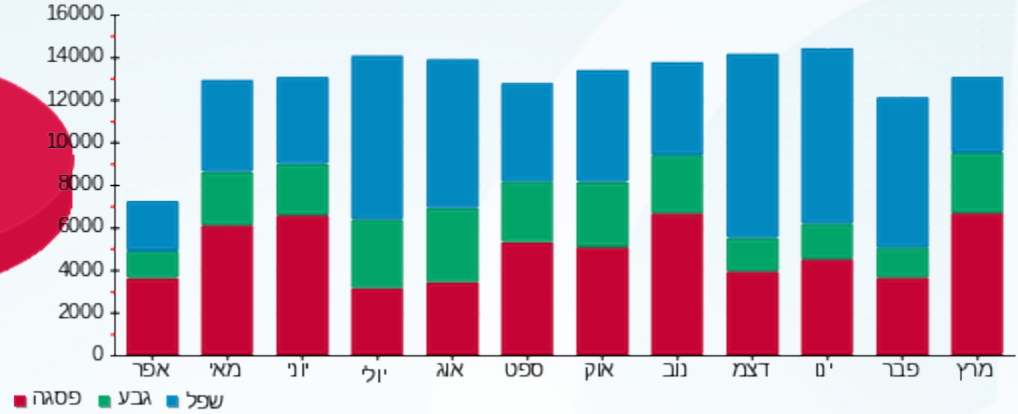



02/04/23 תאריך הפקה:  
 31/03/23 תאריך קריאה נוכחית:  
 01/01/23 תאריך קריאה קודמת:

שם דייר: ממ"ק ק.20- אגם לידרים  
 שם אתר: מגדל משה אביב

לקוח/ה נכבד/ה, אנו מתכבדים להגיש את חישוב צריכת החשמל לתקופה 01/01/23 - 31/03/23:

ממ"ק ק.20- אגם לידרים - 9 - 00023163(0x0)

| סה"כ לתשלום | מחיר לקוט"ש בא"ג | סה"כ צריכה בקוט"ש | קריאה נוכחית | קריאה קודמת | סוג צריכה                | סוג תעריף |
|-------------|------------------|-------------------|--------------|-------------|--------------------------|-----------|
|             |                  |                   | 31/01/23     | 01/01/23    | פרטי חשבון עבור תאריכים: |           |
| 138.24 ₪    | 91.26            | 151.47            | 58,075.55    | 57,924.07   | פסגה                     | 777       |
| 15.96 ₪     | 48.99            | 32.57             | 19,643.00    | 19,610.43   | גבע                      | 778       |
| 79.15 ₪     | 39.28            | 201.50            | 59,224.80    | 59,023.30   | שפל                      | 779       |
|             |                  |                   | 28/02/23     | 01/02/23    | פרטי חשבון עבור תאריכים: |           |
| 120.02 ₪    | 90.04            | 133.30            | 58,208.85    | 58,075.55   | פסגה                     | 777       |
| 14.59 ₪     | 48.24            | 30.24             | 19,673.24    | 19,643.00   | גבע                      | 778       |
| 70.20 ₪     | 38.63            | 181.71            | 59,406.51    | 59,224.80   | שפל                      | 779       |
|             |                  |                   | 31/03/23     | 01/03/23    | פרטי חשבון עבור תאריכים: |           |
| 65.34 ₪     | 44.17            | 147.93            | 58,356.78    | 58,208.85   | פסגה                     | 777       |
| 16.49 ₪     | 47.25            | 34.89             | 19,708.13    | 19,673.24   | גבע                      | 778       |
| 77.91 ₪     | 39.55            | 196.98            | 59,603.49    | 59,406.51   | שפל                      | 779       |

סה"כ לדייר:

| שיא ביקוש | סה"כ     | שפל      | גבע     | פסגה     |
|-----------|----------|----------|---------|----------|
| 7.44      | 1,110.60 | 580.19   | 97.70   | 432.71   |
|           | 597.88 ₪ | 227.25 ₪ | 47.03 ₪ | 323.60 ₪ |

סה"כ צריכה  
 סה"כ לתשלום

|          |                                  |              |
|----------|----------------------------------|--------------|
| 100.00 ₪ | תשלום קבוע                       |              |
| 0.00 ₪   | תשלום עבור גודל חיבור בKVA (0x0) |              |
| 697.88 ₪ | סה"כ לתשלום                      | לא כולל מע"מ |





התפלגות חיוב בש"ח לפי תעו"ז

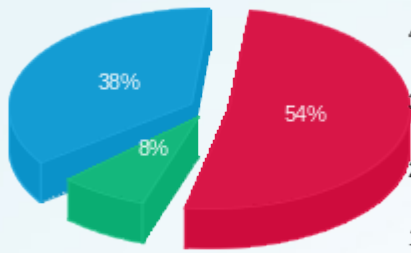

פסגה (ש"ח 323.60)  
 גבע (ש"ח 47.03)  
 שפל (ש"ח 227.25)

הסטוריית צריכה בקוט"ש

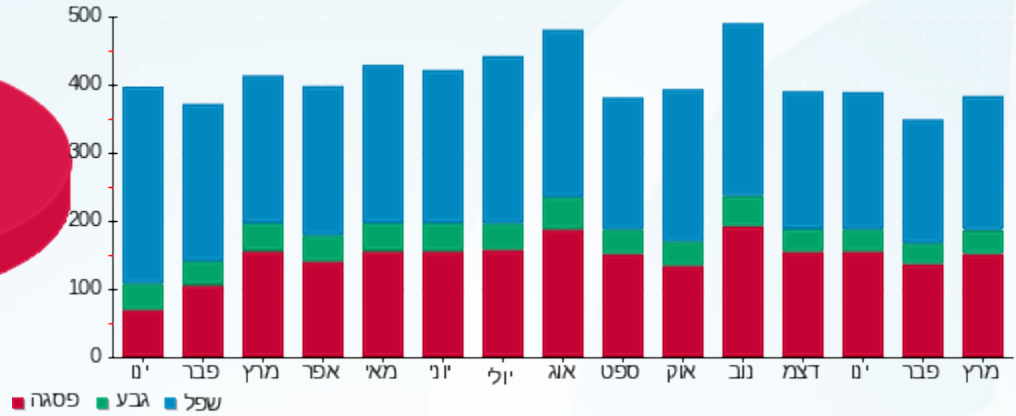



02/04/23 תאריך הפקה:  
 31/03/23 תאריך קריאה נוכחית:  
 01/01/23 תאריך קריאה קודמת:

שם דייר: ממ"ק-5  
 שם אתר: מגדל משה אביב

לקוח/ה נכבד/ה, אנו מתכבדים להגיש את חישוב צריכת החשמל לתקופה 01/01/23 - 31/03/23:

15 - 00023163(0x0)

| סה"כ לתשלום | מחיר לקוט"ש בא"ג | סה"כ צריכה בקוט"ש | קריאה נוכחית | קריאה קודמת | סוג צריכה                | סוג תעריף |
|-------------|------------------|-------------------|--------------|-------------|--------------------------|-----------|
|             |                  |                   | 31/01/23     | 01/01/23    | פרטי חשבון עבור תאריכים: |           |
| 37.12 ₪     | 91.26            | 40.68             | 30,928.55    | 30,887.88   | פסגה                     | 777       |
| 6.79 ₪      | 48.99            | 13.87             | 17,017.54    | 17,003.67   | גבע                      | 778       |
| 18.80 ₪     | 39.28            | 47.86             | 26,896.80    | 26,848.94   | שפל                      | 779       |
|             |                  |                   | 28/02/23     | 01/02/23    | פרטי חשבון עבור תאריכים: |           |
| 31.08 ₪     | 90.04            | 34.52             | 30,963.07    | 30,928.55   | פסגה                     | 777       |
| 5.73 ₪      | 48.24            | 11.88             | 17,029.42    | 17,017.54   | גבע                      | 778       |
| 15.39 ₪     | 38.63            | 39.83             | 26,936.63    | 26,896.80   | שפל                      | 779       |
|             |                  |                   | 31/03/23     | 01/03/23    | פרטי חשבון עבור תאריכים: |           |
| 18.43 ₪     | 44.17            | 41.72             | 31,004.79    | 30,963.07   | פסגה                     | 777       |
| 6.70 ₪      | 47.25            | 14.18             | 17,043.60    | 17,029.42   | גבע                      | 778       |
| 19.55 ₪     | 39.55            | 49.43             | 26,986.06    | 26,936.63   | שפל                      | 779       |

סה"כ לדייר:

| שיא ביקוש | סה"כ     | שפל     | גבע     | פסגה    |
|-----------|----------|---------|---------|---------|
| 2.45      | 293.97   | 137.13  | 39.93   | 116.92  |
|           | 159.59 ₪ | 53.74 ₪ | 19.23 ₪ | 86.63 ₪ |

סה"כ צריכה  
 סה"כ לתשלום

|          |                                  |              |
|----------|----------------------------------|--------------|
| 210.98 ₪ | תשלום קבוע                       |              |
| 0.00 ₪   | תשלום עבור גודל חיבור בKVA (0x0) |              |
| 370.57 ₪ | סה"כ לתשלום                      | לא כולל מע"מ |





התפלגות חיוב בש"ח לפי תעו"ז

הסטוריית צריכה בקוט"ש

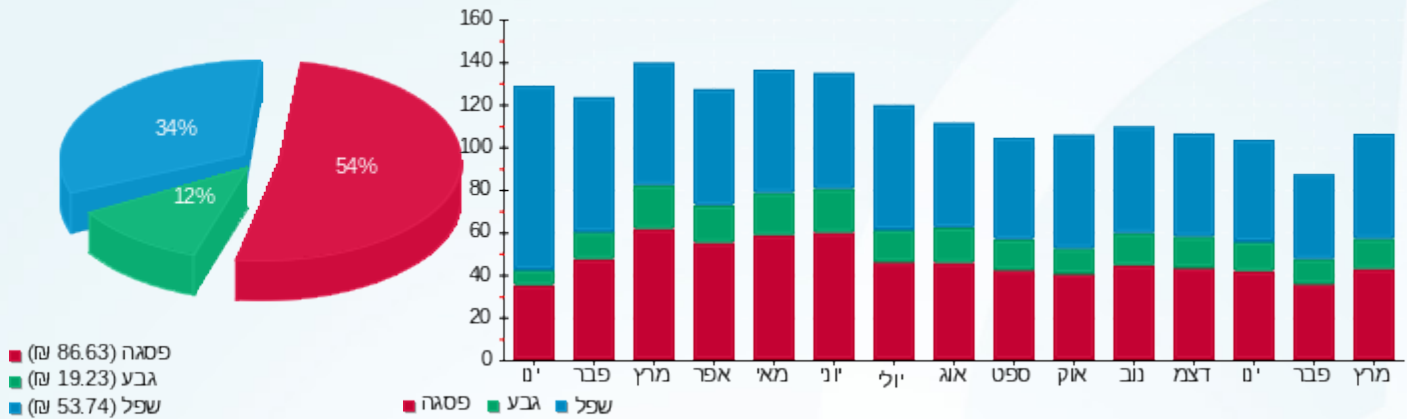



02/04/23 תאריך הפקדה:  
 31/03/23 תאריך קריאה נוכחית:  
 01/01/23 תאריך קריאה קודמת:

שם דייר: סלקום - חניון 05  
 שם אתר: מגדל משה אביב

לקוח/ה נכבד/ה, אנו מתכבדים להגיש את חישוב צריכת החשמל לתקופה 01/01/23 - 31/03/23:

סלקום - 3 - 21055250(0x0)

| סוג תעריף                | סוג צריכה | קריאה קודמת | קריאה נוכחית | סה"כ צריכה בקוט"ש | מחיר לקוט"ש בא"ג | סה"כ לתשלום |
|--------------------------|-----------|-------------|--------------|-------------------|------------------|-------------|
| פרטי חשבון עבור תאריכים: |           |             |              |                   |                  |             |
| 777                      | פסגה      | 01/01/23    | 31/01/23     | 856.10            | 91.26            | 781.28 ₪    |
| 778                      | גבע       | 8,254.00    | 8,660.50     | 406.50            | 48.99            | 199.14 ₪    |
| 779                      | שפל       | 22,756.50   | 25,853.50    | 3,097.00          | 39.28            | 1,216.50 ₪  |
| פרטי חשבון עבור תאריכים: |           |             |              |                   |                  |             |
| 777                      | פסגה      | 01/02/23    | 28/02/23     | 683.70            | 90.04            | 615.60 ₪    |
| 778                      | גבע       | 8,660.50    | 8,996.60     | 336.10            | 48.24            | 162.13 ₪    |
| 779                      | שפל       | 25,853.50   | 28,404.00    | 2,550.50          | 38.63            | 985.26 ₪    |
| פרטי חשבון עבור תאריכים: |           |             |              |                   |                  |             |
| 777                      | פסגה      | 01/03/23    | 31/03/23     | 1,707.10          | 44.17            | 754.03 ₪    |
| 778                      | גבע       | 8,996.60    | 9,698.00     | 701.40            | 47.25            | 331.41 ₪    |
| 779                      | שפל       | 28,404.00   | 30,052.60    | 1,648.60          | 39.55            | 652.02 ₪    |

סה"כ לדייר:

| פסגה       | גבע      | שפל        | סה"כ       | שיא ביקוש |
|------------|----------|------------|------------|-----------|
| 3,246.90   | 1,444.00 | 7,296.10   | 11,987.00  | 22.05     |
| ₪ 2,150.91 | ₪ 692.69 | ₪ 2,853.78 | ₪ 5,697.38 |           |

סה"כ צריכה  
 סה"כ לתשלום

|            |                                  |              |
|------------|----------------------------------|--------------|
| 210.98 ₪   | תשלום קבוע                       |              |
| 0.00 ₪     | תשלום עבור גודל חיבור בKVA (0x0) |              |
| 5,908.36 ₪ | סה"כ לתשלום                      | לא כולל מע"מ |





התפלגות חיוב בש"ח לפי תעו"ז

הסטוריית צריכה בקוט"ש

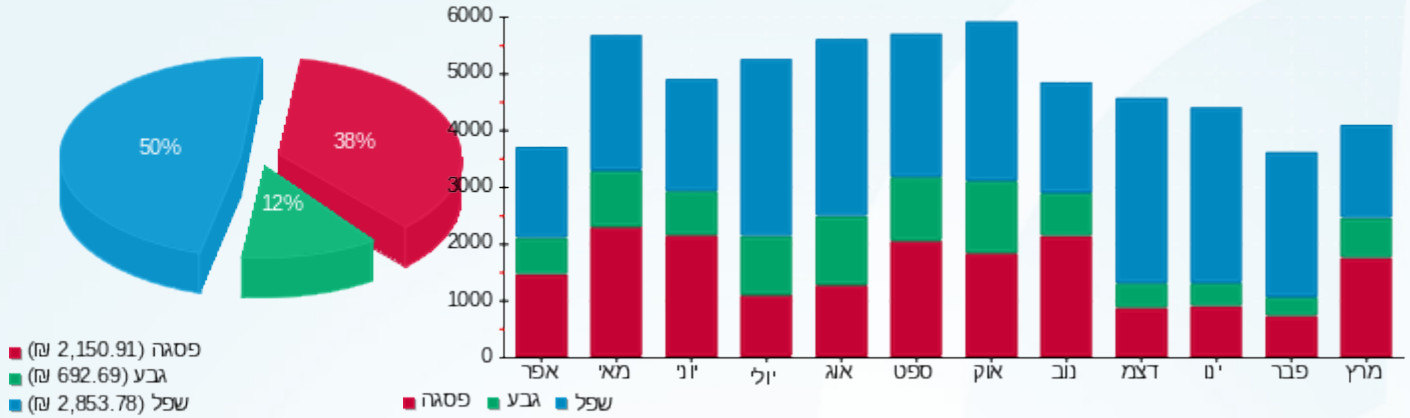



02/04/23 תאריך הפקה:  
 31/03/23 תאריך קריאה נוכחית:  
 01/01/23 תאריך קריאה קודמת:

שם דייר: פלאפון - חניון 05  
 שם אתר: מגדל משה אביב

לקוח/ה נכבד/ה, אנו מתכבדים להגיש את חישוב צריכת החשמל לתקופה 01/01/23 - 31/03/23:

פלאפון - 1 - 21055194 (0x0)

| סה"כ לתשלום | מחיר לקוט"ש בא"ג | סה"כ צריכה בקוט"ש | קריאה נוכחית | קריאה קודמת | סוג צריכה                | סוג תעריף |
|-------------|------------------|-------------------|--------------|-------------|--------------------------|-----------|
|             |                  |                   | 31/01/23     | 01/01/23    | פרטי חשבון עבור תאריכים: |           |
| 207.30 ₪    | 91.26            | 227.15            | 3,579.65     | 3,352.50    | פסגה                     | 777       |
| 52.64 ₪     | 48.99            | 107.45            | 1,931.40     | 1,823.95    | גבע                      | 778       |
| 321.49 ₪    | 39.28            | 818.45            | 5,923.65     | 5,105.20    | שפל                      | 779       |
|             |                  |                   | 28/02/23     | 01/02/23    | פרטי חשבון עבור תאריכים: |           |
| 173.28 ₪    | 90.04            | 192.45            | 3,772.10     | 3,579.65    | פסגה                     | 777       |
| 45.71 ₪     | 48.24            | 94.75             | 2,026.15     | 1,931.40    | גבע                      | 778       |
| 277.96 ₪    | 38.63            | 719.55            | 6,643.20     | 5,923.65    | שפל                      | 779       |
|             |                  |                   | 31/03/23     | 01/03/23    | פרטי חשבון עבור תאריכים: |           |
| 216.12 ₪    | 44.17            | 489.30            | 4,261.40     | 3,772.10    | פסגה                     | 777       |
| 93.96 ₪     | 47.25            | 198.85            | 2,225.00     | 2,026.15    | גבע                      | 778       |
| 183.37 ₪    | 39.55            | 463.65            | 7,106.85     | 6,643.20    | שפל                      | 779       |

סה"כ לדייר:

| שיא ביקוש | סה"כ       | שפל      | גבע      | פסגה     |
|-----------|------------|----------|----------|----------|
| 6.54      | 3,311.60   | 2,001.65 | 401.05   | 908.90   |
|           | 1,571.83 ₪ | 782.82 ₪ | 192.30 ₪ | 596.70 ₪ |

סה"כ צריכה  
 סה"כ לתשלום

|            |                                  |              |
|------------|----------------------------------|--------------|
| 210.98 ₪   | תשלום קבוע                       |              |
| 0.00 ₪     | תשלום עבור גודל חיבור בKVA (0x0) |              |
| 1,782.81 ₪ | סה"כ לתשלום                      | לא כולל מע"מ |





התפלגות חיוב בש"ח לפי תעו"ז

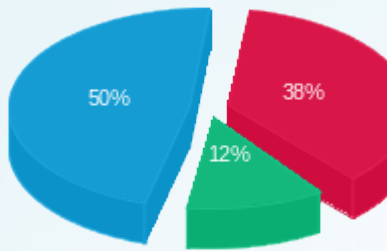

פסגה (596.70 ש"ח)  
 גבע (192.30 ש"ח)  
 שפל (782.82 ש"ח)

הסטוריית צריכה בקוט"ש

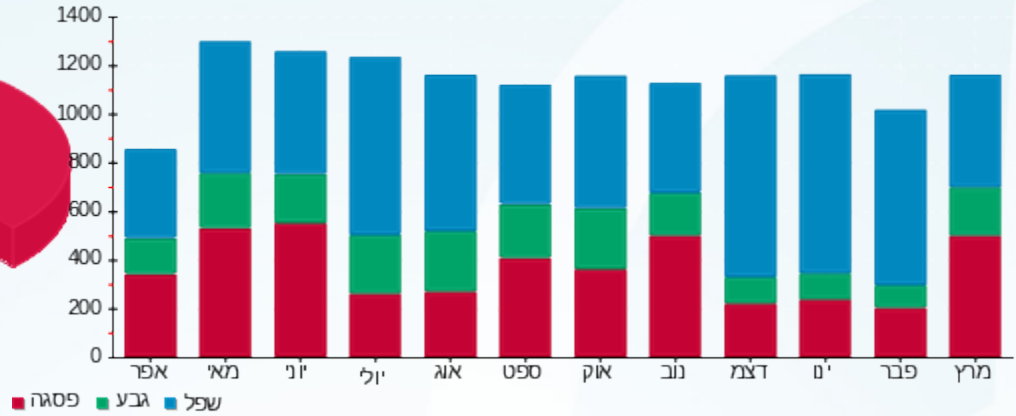



02/04/23 תאריך הפקה:  
 31/03/23 תאריך קריאה נוכחית:  
 01/01/23 תאריך קריאה קודמת:

שם דייר: פרטנר - חדר POP חניון 06  
 שם אתר: מגדל משה אביב

לקוח/ה נכבד/ה, אנו מתכבדים להגיש את חישוב צריכת החשמל לתקופה 01/01/23 - 31/03/23:

1 - 00020905(0x0)

| סוג תעריף                | סוג צריכה | קריאה קודמת | קריאה נוכחית | סה"כ צריכה בקוט"ש | מחיר לקוט"ש בא"ג | סה"כ לתשלום |
|--------------------------|-----------|-------------|--------------|-------------------|------------------|-------------|
| פרטי חשבון עבור תאריכים: |           |             |              |                   |                  |             |
|                          |           | 01/01/23    | 31/01/23     |                   |                  |             |
| 777                      | פסגה      | 205,242.63  | 206,715.87   | 1,473.24          | 91.26            | 1,344.48 ₪  |
| 778                      | גבע       | 113,753.94  | 114,450.38   | 696.44            | 48.99            | 341.19 ₪    |
| 779                      | שפל       | 343,273.12  | 348,568.82   | 5,295.71          | 39.28            | 2,080.15 ₪  |
| פרטי חשבון עבור תאריכים: |           |             |              |                   |                  |             |
|                          |           | 01/02/23    | 28/02/23     |                   |                  |             |
| 777                      | פסגה      | 206,715.87  | 207,998.07   | 1,282.20          | 90.04            | 1,154.50 ₪  |
| 778                      | גבע       | 114,450.38  | 115,082.19   | 631.81            | 48.24            | 304.78 ₪    |
| 779                      | שפל       | 348,568.82  | 353,338.35   | 4,769.52          | 38.63            | 1,842.47 ₪  |
| פרטי חשבון עבור תאריכים: |           |             |              |                   |                  |             |
|                          |           | 01/03/23    | 31/03/23     |                   |                  |             |
| 777                      | פסגה      | 207,998.07  | 211,679.83   | 3,681.76          | 44.17            | 1,626.23 ₪  |
| 778                      | גבע       | 115,082.19  | 116,644.77   | 1,562.58          | 47.25            | 738.32 ₪    |
| 779                      | שפל       | 353,338.35  | 356,940.58   | 3,602.24          | 39.55            | 1,424.68 ₪  |

סה"כ לדייר:

| פסגה       | גבע        | שפל        | סה"כ        | שיא ביקוש |
|------------|------------|------------|-------------|-----------|
| 6,437.20   | 2,890.83   | 13,667.47  | 22,995.49   | 36.17     |
| ₪ 4,125.21 | ₪ 1,384.29 | ₪ 5,347.30 | ₪ 10,856.80 |           |

סה"כ צריכה  
 סה"כ לתשלום

|             |                                  |              |
|-------------|----------------------------------|--------------|
| 210.98 ₪    | תשלום קבוע                       |              |
| 0.00 ₪      | תשלום עבור גודל חיבור בKVA (0x0) |              |
| 11,067.78 ₪ | סה"כ לתשלום                      | לא כולל מע"מ |





התפלגות חיוב בש"ח לפי תעו"ז

הסטוריית צריכה בקוט"ש

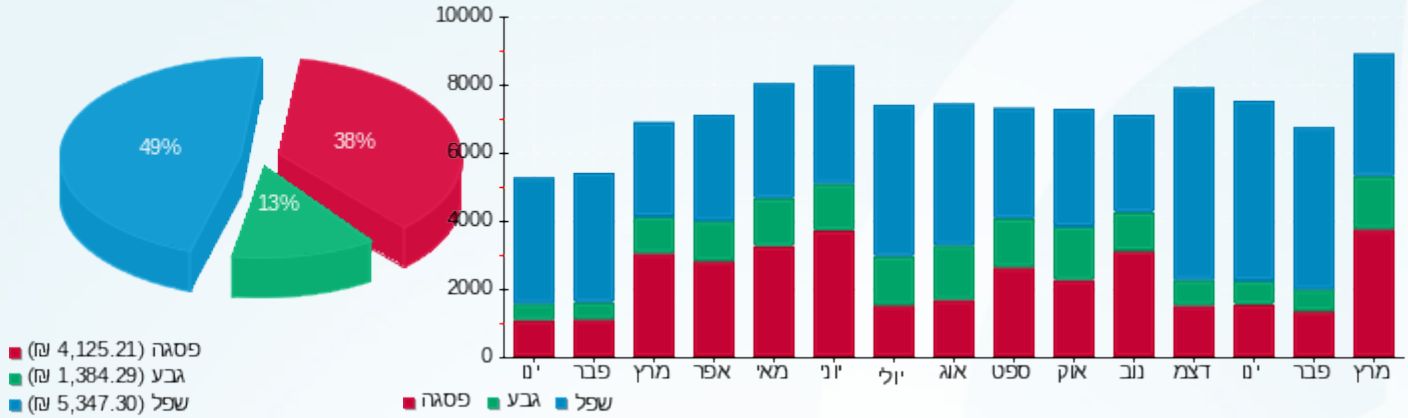



02/04/23 תאריך הפקה:  
 31/03/23 תאריך קריאה נוכחית:  
 01/01/23 תאריך קריאה קודמת:

שם דייר: פרטנר - חניון 06, פי אייץ נטוורקס  
 שם אתר: מגדל משה אביב

לקוח/ה נכבד/ה, אנו מתכבדים להגיש את חישוב צריכת החשמל לתקופה 01/01/23 - 31/03/23:

פרטנר - חניון 06, פי אייץ נטוורקס - 4 - 21055250(0x0)

| סוג תעריף                | סוג צריכה | קריאה קודמת | קריאה נוכחית | סה"כ צריכה בקוט"ש | מחיר לקוט"ש בא"ג | סה"כ לתשלום |
|--------------------------|-----------|-------------|--------------|-------------------|------------------|-------------|
| פרטי חשבון עבור תאריכים: |           |             |              |                   |                  |             |
| 777                      | פסגה      | 01/01/23    | 31/01/23     | 399.50            | 91.26            | 364.58 ₪    |
| 778                      | גבע       | 3,568.50    | 3,753.10     | 184.60            | 48.99            | 90.44 ₪     |
| 779                      | שפל       | 9,808.85    | 11,224.55    | 1,415.70          | 39.28            | 556.09 ₪    |
| פרטי חשבון עבור תאריכים: |           |             |              |                   |                  |             |
| 777                      | פסגה      | 01/02/23    | 28/02/23     | 331.05            | 90.04            | 298.08 ₪    |
| 778                      | גבע       | 3,753.10    | 3,911.55     | 158.45            | 48.24            | 76.44 ₪     |
| 779                      | שפל       | 11,224.55   | 12,439.30    | 1,214.75          | 38.63            | 469.26 ₪    |
| פרטי חשבון עבור תאריכים: |           |             |              |                   |                  |             |
| 777                      | פסגה      | 01/03/23    | 31/03/23     | 844.95            | 44.17            | 373.21 ₪    |
| 778                      | גבע       | 3,911.55    | 4,254.90     | 343.35            | 47.25            | 162.23 ₪    |
| 779                      | שפל       | 12,439.30   | 13,231.90    | 792.60            | 39.55            | 313.47 ₪    |

סה"כ לדייר:

| פסגה       | גבע      | שפל        | סה"כ       | שיא ביקוש |
|------------|----------|------------|------------|-----------|
| 1,575.50   | 686.40   | 3,423.05   | 5,684.95   | 12.57     |
| 1,035.88 ₪ | 329.10 ₪ | 1,338.82 ₪ | 2,703.80 ₪ |           |

סה"כ צריכה  
 סה"כ לתשלום

|            |                                  |              |
|------------|----------------------------------|--------------|
| 210.98 ₪   | תשלום קבוע                       |              |
| 0.00 ₪     | תשלום עבור גודל חיבור בKVA (0x0) |              |
| 2,914.78 ₪ | סה"כ לתשלום                      | לא כולל מע"מ |





התפלגות חיוב בש"ח לפי תעו"ז

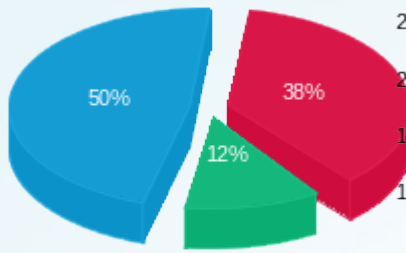

■ פסגה (1,035.88) ש"ח  
■ גבע (329.10) ש"ח  
■ שפל (1,338.82) ש"ח

הסטוריית צריכה בקוט"ש

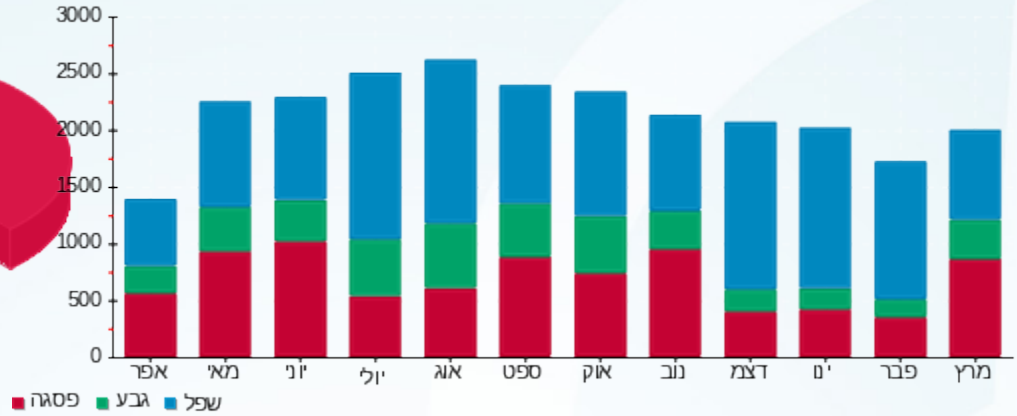

02/04/23

תאריך הפקדה:

שם דייר: רבעוני - חניון P1 מחסן 10 א - מ.י. נכסי שער העיר  
שם אתר: מגדל משה אביב

31/03/23

תאריך קריאה נוכחית:

01/01/23

תאריך קריאה קודמת:

לקוח/ה נכבד/ה, אנו מתכבדים להגיש את חישוב צריכת החשמל לתקופה **01/01/23 - 31/03/23**:

חניון P1 מחסן 10א - מ.י. נכסי שער העיר - 4 - 18017209(0x0)

| סוג תעריף                | סוג צריכה | קריאה קודמת | קריאה נוכחית | סה"כ צריכה בקוט"ש | מחיר לקוט"ש בא"ג | סה"כ לתשלום |
|--------------------------|-----------|-------------|--------------|-------------------|------------------|-------------|
| פרטי חשבון עבור תאריכים: |           | 01/01/23    | 31/01/23     |                   |                  |             |
| 517                      |           | 8,793.40    | 8,946.88     | 153.48            | 53.42            | 81.99 ₪     |
| פרטי חשבון עבור תאריכים: |           | 01/02/23    | 31/03/23     |                   |                  |             |
| 517                      |           | 8,946.88    | 9,174.10     | 227.22            | 52.61            | 119.54 ₪    |

סה"כ לדיר:

| שיא ביקוש | סה"כ     |
|-----------|----------|
| 3.52      | 380.70   |
|           | 201.53 ₪ |

|          |                                  |              |
|----------|----------------------------------|--------------|
| 50.00 ₪  | תשלום קבוע                       |              |
| 0.00 ₪   | תשלום עבור גודל חיבור בKVA (0x0) |              |
| 251.53 ₪ | סה"כ לתשלום                      | לא כולל מע"מ |

התפלגות חיוב בש"ח לפי תעו"ז

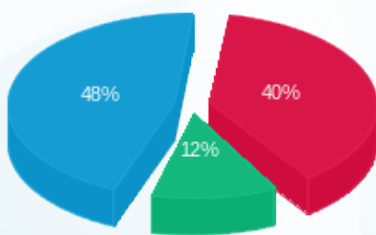

פסגה (80.83 ₪) ■  
גבע (24.41 ₪) ■  
שפל (96.29 ₪) ■

הסטוריית צריכה בקוט"ש

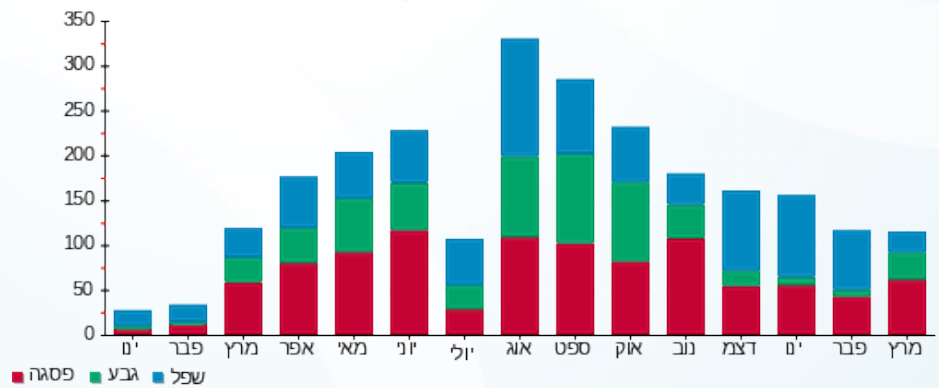



02/04/23 תאריך הפקה:  
 31/03/23 תאריך קריאה נוכחית:  
 01/01/23 תאריך קריאה קודמת:

שם דייר: רבעוני - ח.י.ב.ה בבורסה בעמ  
 שם אתר: מגדל משה אביב

לקוח/ה נכבד/ה, אנו מתכבדים להגיש את חישוב צריכת החשמל לתקופה 01/01/23 - 31/03/23:

19 - 00023163(0x0)

| סוג תעריף                | סוג צריכה | קריאה קודמת | קריאה נוכחית | סה"כ צריכה בקוט"ש | מחיר לקוט"ש בא"ג | סה"כ לתשלום |
|--------------------------|-----------|-------------|--------------|-------------------|------------------|-------------|
| פרטי חשבון עבור תאריכים: |           |             |              |                   |                  |             |
|                          |           | 01/01/23    | 31/01/23     |                   |                  |             |
| 777                      | פסגה      | 41,759.63   | 41,860.88    | 101.25            | 91.26            | 92.40 ₪     |
| 778                      | גבע       | 22,335.48   | 22,376.86    | 41.38             | 48.99            | 20.27 ₪     |
| 779                      | שפל       | 67,179.01   | 67,384.64    | 205.63            | 39.28            | 80.77 ₪     |
| פרטי חשבון עבור תאריכים: |           |             |              |                   |                  |             |
|                          |           | 01/02/23    | 28/02/23     |                   |                  |             |
| 777                      | פסגה      | 41,860.88   | 41,966.51    | 105.63            | 90.04            | 95.11 ₪     |
| 778                      | גבע       | 22,376.86   | 22,419.98    | 43.12             | 48.24            | 20.80 ₪     |
| 779                      | שפל       | 67,384.64   | 67,585.21    | 200.56            | 38.63            | 77.48 ₪     |
| פרטי חשבון עבור תאריכים: |           |             |              |                   |                  |             |
|                          |           | 01/03/23    | 31/03/23     |                   |                  |             |
| 777                      | פסגה      | 41,966.51   | 42,125.67    | 159.16            | 44.17            | 70.30 ₪     |
| 778                      | גבע       | 22,419.98   | 22,484.14    | 64.16             | 47.25            | 30.32 ₪     |
| 779                      | שפל       | 67,585.21   | 67,898.76    | 313.56            | 39.55            | 124.01 ₪    |

20 - 00023163(0x0)

| סוג תעריף                | סוג צריכה | קריאה קודמת | קריאה נוכחית | סה"כ צריכה בקוט"ש | מחיר לקוט"ש בא"ג | סה"כ לתשלום |
|--------------------------|-----------|-------------|--------------|-------------------|------------------|-------------|
| פרטי חשבון עבור תאריכים: |           |             |              |                   |                  |             |
|                          |           | 01/01/23    | 31/01/23     |                   |                  |             |
| 777                      | פסגה      | 18,501.16   | 18,549.38    | 48.22             | 91.26            | 44.01 ₪     |
| 778                      | גבע       | 15,279.31   | 15,298.51    | 19.20             | 48.99            | 9.41 ₪      |
| 779                      | שפל       | 30,337.37   | 30,432.07    | 94.71             | 39.28            | 37.20 ₪     |
| פרטי חשבון עבור תאריכים: |           |             |              |                   |                  |             |
|                          |           | 01/02/23    | 28/02/23     |                   |                  |             |
| 777                      | פסגה      | 18,549.38   | 18,591.11    | 41.73             | 90.04            | 37.57 ₪     |
| 778                      | גבע       | 15,298.51   | 15,314.99    | 16.48             | 48.24            | 7.95 ₪      |
| 779                      | שפל       | 30,432.07   | 30,512.65    | 80.58             | 38.63            | 31.13 ₪     |
| פרטי חשבון עבור תאריכים: |           |             |              |                   |                  |             |
|                          |           | 01/03/23    | 31/03/23     |                   |                  |             |
| 777                      | פסגה      | 18,591.11   | 18,641.27    | 50.16             | 44.17            | 22.16 ₪     |
| 778                      | גבע       | 15,314.99   | 15,334.78    | 19.79             | 47.25            | 9.35 ₪      |
| 779                      | שפל       | 30,512.65   | 30,603.07    | 90.42             | 39.55            | 35.76 ₪     |



21 - 00023163(0x0)

| סה"כ לתשלום | מחיר לקוט"ש בא"ג | סה"כ צריכה בקוט"ש | קריאה נוכחית | קריאה קודמת | סוג צריכה                | סוג תעריף |
|-------------|------------------|-------------------|--------------|-------------|--------------------------|-----------|
|             |                  |                   | 31/01/23     | 01/01/23    | פרטי חשבון עבור תאריכים: |           |
| 45.26 ₪     | 91.26            | 49.59             | 46,106.26    | 46,056.67   | פסגה                     | 777       |
| 9.93 ₪      | 48.99            | 20.27             | 36,375.26    | 36,354.99   | גבע                      | 778       |
| 39.62 ₪     | 39.28            | 100.88            | 62,810.61    | 62,709.73   | שפל                      | 779       |
|             |                  |                   | 28/02/23     | 01/02/23    | פרטי חשבון עבור תאריכים: |           |
| 43.22 ₪     | 90.04            | 48.00             | 46,154.26    | 46,106.26   | פסגה                     | 777       |
| 9.40 ₪      | 48.24            | 19.48             | 36,394.74    | 36,375.26   | גבע                      | 778       |
| 36.98 ₪     | 38.63            | 95.73             | 62,906.33    | 62,810.61   | שפל                      | 779       |
|             |                  |                   | 31/03/23     | 01/03/23    | פרטי חשבון עבור תאריכים: |           |
| 24.02 ₪     | 44.17            | 54.38             | 46,208.64    | 46,154.26   | פסגה                     | 777       |
| 10.44 ₪     | 47.25            | 22.10             | 36,416.85    | 36,394.74   | גבע                      | 778       |
| 40.46 ₪     | 39.55            | 102.31            | 63,008.64    | 62,906.33   | שפל                      | 779       |

סה"כ לדירה:

| שיא ביקוש | סה"כ       | שפל      | גבע      | פסגה     |
|-----------|------------|----------|----------|----------|
| 3.88      | 2,208.47   | 1,284.37 | 265.98   | 658.12   |
|           | 1,105.33 ₪ | 503.42 ₪ | 127.87 ₪ | 474.04 ₪ |

סה"כ צריכה  
סה"כ לתשלום

|            |   |                     |
|------------|---|---------------------|
| 100.00 ₪   | <b>תשלום קבוע</b>                       |                     |
| 0.00 ₪     | <b>תשלום עבור גודל חיבור בKVA (0x0)</b> |                     |
| 1,205.33 ₪ | <b>סה"כ לתשלום</b>                      | <b>לא כולל מע"מ</b> |

התפלגות חיוב בש"ח לפי תעו"ז

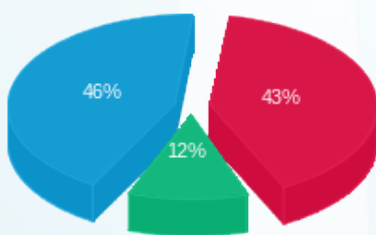

פסגה (474.04 ₪) 46%  
גבע (127.87 ₪) 12%  
שפל (503.42 ₪) 43%

הסטוריית צריכה בקוט"ש

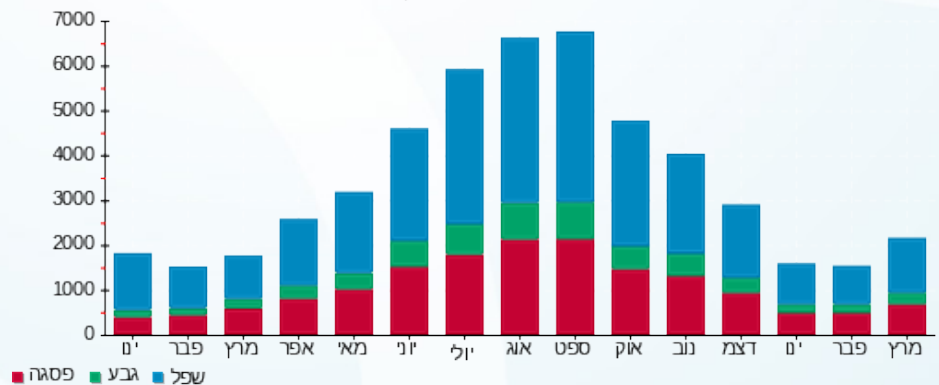

02/04/23 תאריך הפקה:  
 31/03/23 תאריך קריאה נוכחית:  
 01/01/23 תאריך קריאה קודמת:

שם דייר: רבעוני - חניון P2 מחסן 10 - אסף דגן  
 שם אתר: מגדל משה אביב

**לקוח/ה נכבד/ה, אנו מתכבדים להגיש את חישוב צריכת החשמל לתקופה 01/01/23 - 31/03/23:**

**חניון P2 מחסן 10 - אסף דגן - 3 - 18017289(0x0)**

| סוג תעריף                | סוג צריכה | קריאה קודמת | קריאה נוכחית | סה"כ צריכה בקוט"ש | מחיר לקוט"ש בא"ג | סה"כ לתשלום |
|--------------------------|-----------|-------------|--------------|-------------------|------------------|-------------|
| פרטי חשבון עבור תאריכים: |           | 01/01/23    | 31/01/23     |                   |                  |             |
| 517                      |           | 19,114.60   | 19,444.95    | 330.35            | 53.42            | 176.47 ₪    |
| פרטי חשבון עבור תאריכים: |           | 01/02/23    | 31/03/23     |                   |                  |             |
| 517                      |           | 19,444.95   | 19,948.75    | 503.80            | 52.61            | 265.05 ₪    |

סה"כ לדיר:

| שיא ביקוש | סה"כ     |
|-----------|----------|
| 4.06      | 834.15   |
|           | 441.52 ₪ |

|          |   |                     |
|----------|---|---------------------|
| 50.00 ₪  | <b>תשלום קבוע</b>                       |                     |
| 0.00 ₪   | <b>תשלום עבור גודל חיבור בKVA (0x0)</b> |                     |
| 491.52 ₪ | <b>סה"כ לתשלום</b>                      | <b>לא כולל מע"מ</b> |

התפלגות חיוב בש"ח לפי תעו"ז

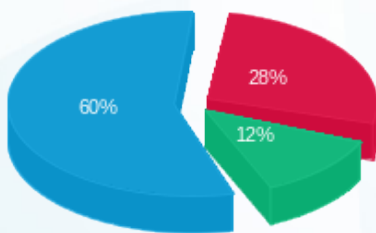

פסגה (123.71 ₪) 60%  
 גבע (54.73 ₪) 28%  
 שפל (263.08 ₪) 12%

הסטוריית צריכה בקוט"ש

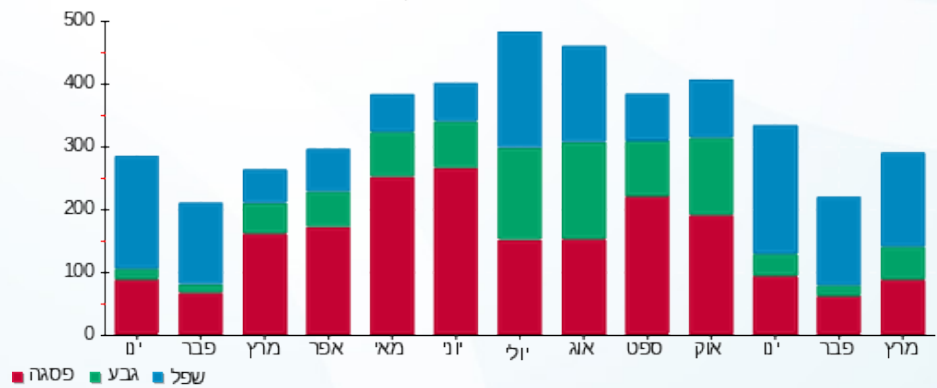

02/04/23

תאריך הפקה:

**שם דייר:** רבעוני - חניון P2 מחסן 14 - מ.י. נכסי שער העיר  
**שם אתר:** מגדל משה אביב

31/03/23

תאריך קריאה נוכחית:

01/01/23

תאריך קריאה קודמת:

**לקוח/ה נכבד/ה, אנו מתכבדים להגיש את חישוב צריכת החשמל לתקופה 01/01/23 - 31/03/23:**

**חניון P2 מחסן 14 - מ.י. נכסי שער העיר - 5 - 18017289(0x0)**

| סוג תעריף                | סוג צריכה | קריאה קודמת | קריאה נוכחית | סה"כ צריכה בקוט"ש | מחיר לקוט"ש בא"ג | סה"כ לתשלום |
|--------------------------|-----------|-------------|--------------|-------------------|------------------|-------------|
| פרטי חשבון עבור תאריכים: |           | 01/01/23    | 31/01/23     |                   |                  |             |
| 517                      |           | 3,556.90    | 3,626.36     | 69.46             | 53.42            | 37.11 ₪     |
| פרטי חשבון עבור תאריכים: |           | 01/02/23    | 31/03/23     |                   |                  |             |
| 517                      |           | 3,626.36    | 3,737.74     | 111.38            | 52.61            | 58.60 ₪     |

**סה"כ לדיר:**

| שיא ביקוש | סה"כ    |
|-----------|---------|
| 4.29      | 180.84  |
|           | 95.70 ₪ |

|          |   |                     |
|----------|---|---------------------|
| 50.00 ₪  | <b>תשלום קבוע</b>                       |                     |
| 0.00 ₪   | <b>תשלום עבור גודל חיבור בKVA (0x0)</b> |                     |
| 145.70 ₪ | <b>סה"כ לתשלום</b>                      | <b>לא כולל מע"מ</b> |

התפלגות חיוב בש"ח לפי תעו"ז

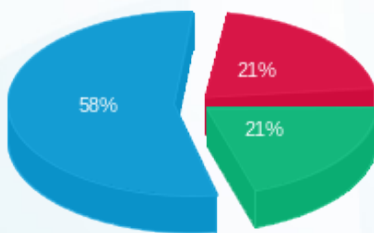

פסגה (20.34 ₪) ■  
גבע (19.99 ₪) ■  
שפל (55.37 ₪) ■

הסטוריית צריכה בקוט"ש

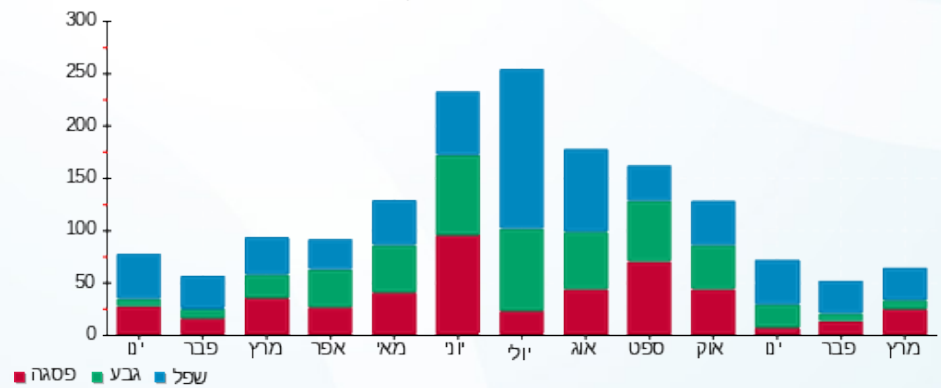

02/04/23 תאריך הפקה:  
 31/03/23 תאריך קריאה נוכחית:  
 01/01/23 תאריך קריאה קודמת:

שם דייר: רבעוני - חניון P3 מחסן 11 ב - יובל גילה  
 שם אתר: מגדל משה אביב

לקוח/ה נכבד/ה, אנו מתכבדים להגיש את חישוב צריכת החשמל לתקופה 01/01/23 - 31/03/23:

חניון P3 מחסן 11 - יובל גילה - 3 - 18017292(0x0)

| סה"כ לתשלום | מחיר לקוט"ש בא"ג | סה"כ צריכה בקוט"ש | קריאה נוכחית | קריאה קודמת | סוג צריכה                | סוג תעריף |
|-------------|------------------|-------------------|--------------|-------------|--------------------------|-----------|
|             |                  |                   | 31/01/23     | 01/01/23    | פרטי חשבון עבור תאריכים: |           |
| 0.00 ₪      | 91.26            | 0.00              | 2,029.35     | 2,029.35    | פסגה                     | 777       |
| 0.07 ₪      | 48.99            | 0.15              | 681.75       | 681.60      | גבע                      | 778       |
| 3.18 ₪      | 39.28            | 8.10              | 1,101.80     | 1,093.70    | שפל                      | 779       |
|             |                  |                   | 28/02/23     | 01/02/23    | פרטי חשבון עבור תאריכים: |           |
| 0.00 ₪      | 90.04            | 0.00              | 2,029.35     | 2,029.35    | פסגה                     | 777       |
| 0.02 ₪      | 48.24            | 0.05              | 681.80       | 681.75      | גבע                      | 778       |
| 2.57 ₪      | 38.63            | 6.65              | 1,108.45     | 1,101.80    | שפל                      | 779       |
|             |                  |                   | 31/03/23     | 01/03/23    | פרטי חשבון עבור תאריכים: |           |
| 2.32 ₪      | 44.17            | 5.25              | 2,034.60     | 2,029.35    | פסגה                     | 777       |
| 1.11 ₪      | 47.25            | 2.35              | 684.15       | 681.80      | גבע                      | 778       |
| 0.00 ₪      | 39.55            | 0.00              | 1,108.45     | 1,108.45    | שפל                      | 779       |

סה"כ לדייר:

| שיא ביקוש | סה"כ   | שפל    | גבע    | פסגה   |
|-----------|--------|--------|--------|--------|
| 2.07      | 22.55  | 14.75  | 2.55   | 5.25   |
|           | 9.28 ₪ | 5.75 ₪ | 1.21 ₪ | 2.32 ₪ |

סה"כ צריכה  
 סה"כ לתשלום

|         |                                  |              |
|---------|----------------------------------|--------------|
| 50.00 ₪ | תשלום קבוע                       |              |
| 0.00 ₪  | תשלום עבור גודל חיבור בKVA (0x0) |              |
| 59.28 ₪ | סה"כ לתשלום                      | לא כולל מע"מ |



התפלגות חיוב בש"ח לפי תעו"ז

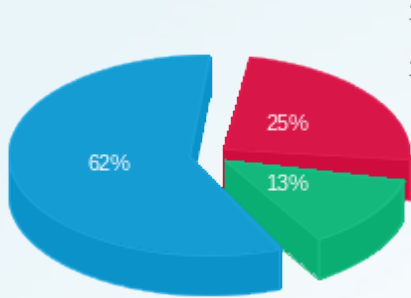

פסגה (2.32) (ש"ח)  
 גבע (1.21) (ש"ח)  
 שפל (5.75) (ש"ח)

הסטוריית צריכה בקוט"ש

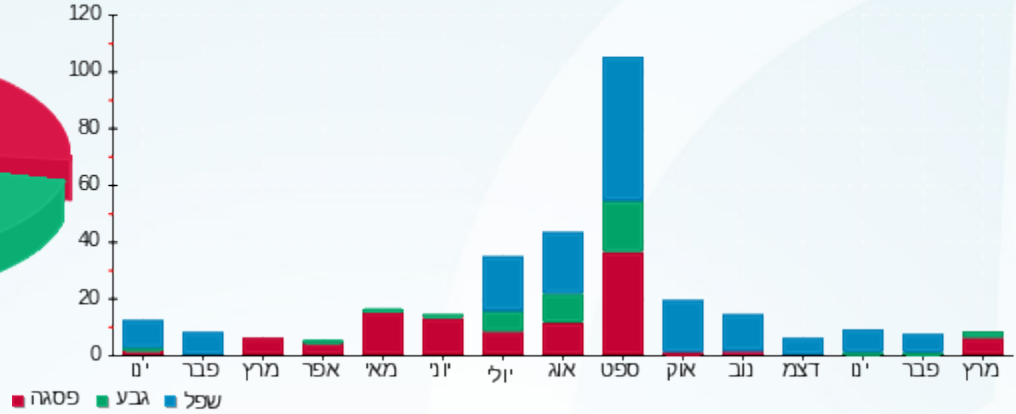

02/04/23 תאריך הפקה:  
 31/03/23 תאריך קריאה נוכחית:  
 01/01/23 תאריך קריאה קודמת:

שם דייר: רבעוני - חניון P5 מחסן 03 - אביב מרקוזון  
 שם אתר: מגדל משה אביב

לקוח/ה נכבד/ה, אנו מתכבדים להגיש את חישוב צריכת החשמל לתקופה 01/01/23 - 31/03/23:

חניון P5 מחסן 3 - אביב מרקוזון - 8 - 18017214(0x0)

| סה"כ לתשלום | מחיר לקוט"ש בא"ג | סה"כ צריכה בקוט"ש | קריאה נוכחית | קריאה קודמת | סוג צריכה                | סוג תעריף |
|-------------|------------------|-------------------|--------------|-------------|--------------------------|-----------|
|             |                  |                   | 31/01/23     | 01/01/23    | פרטי חשבון עבור תאריכים: |           |
| 0.00 ₪      | 91.26            | 0.00              | 2,039.90     | 2,039.90    | פסגה                     | 777       |
| 0.00 ₪      | 48.99            | 0.00              | 972.60       | 972.60      | גבע                      | 778       |
| 0.12 ₪      | 39.28            | 0.30              | 3,770.90     | 3,770.60    | שפל                      | 779       |
|             |                  |                   | 28/02/23     | 01/02/23    | פרטי חשבון עבור תאריכים: |           |
| 0.00 ₪      | 90.04            | 0.00              | 2,039.90     | 2,039.90    | פסגה                     | 777       |
| 0.00 ₪      | 48.24            | 0.00              | 972.60       | 972.60      | גבע                      | 778       |
| 0.12 ₪      | 38.63            | 0.30              | 3,771.20     | 3,770.90    | שפל                      | 779       |
|             |                  |                   | 31/03/23     | 01/03/23    | פרטי חשבון עבור תאריכים: |           |
| 0.09 ₪      | 44.17            | 0.20              | 2,040.10     | 2,039.90    | פסגה                     | 777       |
| 0.05 ₪      | 47.25            | 0.10              | 972.70       | 972.60      | גבע                      | 778       |
| 0.00 ₪      | 39.55            | 0.00              | 3,771.20     | 3,771.20    | שפל                      | 779       |

סה"כ לדייר:

| שיא ביקוש | סה"כ   | שפל    | גבע    | פסגה   |
|-----------|--------|--------|--------|--------|
| 0.70      | 0.90   | 0.60   | 0.10   | 0.20   |
|           | 0.37 ₪ | 0.23 ₪ | 0.05 ₪ | 0.09 ₪ |

סה"כ צריכה  
 סה"כ לתשלום

|         |                                  |              |
|---------|----------------------------------|--------------|
| 50.00 ₪ | תשלום קבוע                       |              |
| 0.00 ₪  | תשלום עבור גודל חיבור בKVA (0x0) |              |
| 50.37 ₪ | סה"כ לתשלום                      | לא כולל מע"מ |



התפלגות חיוב בש"ח לפי תעו"ז

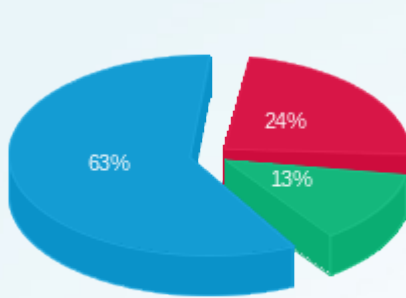

■ פסגה (0.09 טו)  
■ גבע (0.05 טו)  
■ שפל (0.23 טו)

הסטוריית צריכה בקוט"ש

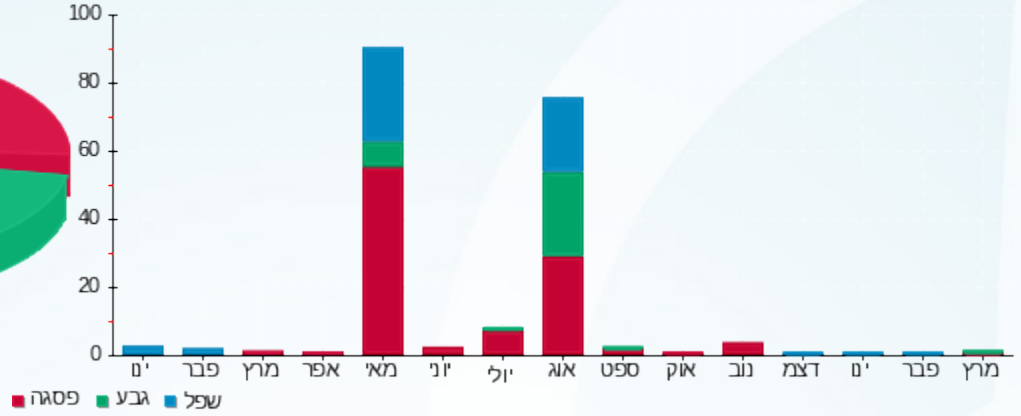

02/04/23 תאריך הפקה:  
 31/03/23 תאריך קריאה נוכחי:  
 01/01/23 תאריך קריאה קודמת:

שם דייר: רבעוני - חניון P5 מחסן 04 - לה בל  
 שם אתר: מגדל משה אביב

**לקוח/ה נכבד/ה, אנו מתכבדים להגיש את חישוב צריכת החשמל לתקופה 01/01/23 - 31/03/23:**

**חניון P5 מחסן 04 - לה בל - 1 - 18017214(0x0)**

| סוג תעריף                | סוג צריכה | קריאה קודמת | קריאה נוכחית | סה"כ צריכה בקוט"ש | מחיר לקוט"ש בא"ג | סה"כ לתשלום |
|--------------------------|-----------|-------------|--------------|-------------------|------------------|-------------|
| פרטי חשבון עבור תאריכים: |           | 01/01/23    | 31/01/23     |                   |                  |             |
| 517                      |           | 25,123.14   | 25,451.82    | 328.68            | 53.42            | 175.58 ₪    |
| פרטי חשבון עבור תאריכים: |           | 01/02/23    | 31/03/23     |                   |                  |             |
| 517                      |           | 25,451.82   | 25,853.36    | 401.54            | 52.61            | 211.25 ₪    |

**סה"כ לדיר:**

| שיא ביקוש | סה"כ     |
|-----------|----------|
| 5.98      | 730.22   |
|           | 386.83 ₪ |

|          |   |                     |
|----------|---|---------------------|
| 50.00 ₪  | <b>תשלום קבוע</b>                       |                     |
| 0.00 ₪   | <b>תשלום עבור גודל חיבור בKVA (0x0)</b> |                     |
| 436.83 ₪ | <b>סה"כ לתשלום</b>                      | <b>לא כולל מע"מ</b> |

התפלגות חיוב בש"ח לפי תעו"ז

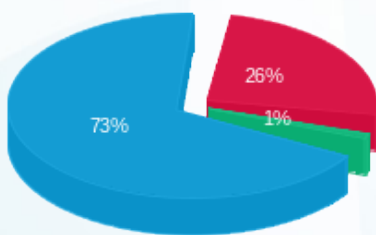

פסגה (99.78 ₪) 73%  
 גבע (4.01 ₪) 26%  
 שפל (283.04 ₪) 1%

הסטוריית צריכה בקוט"ש

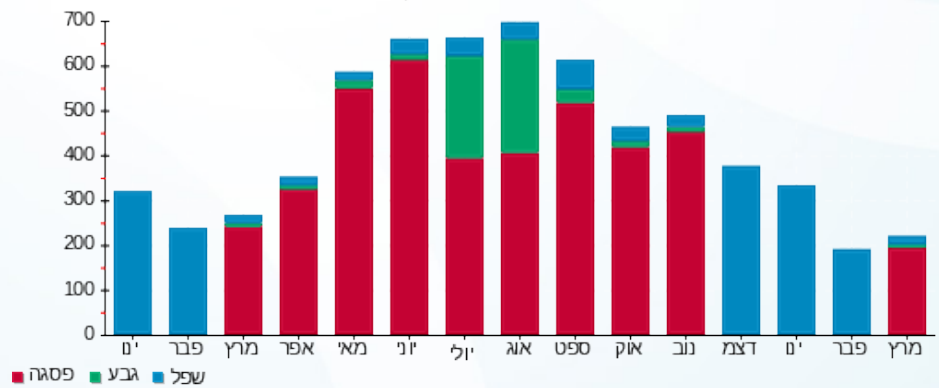

02/04/23 תאריך הפקה:  
 31/03/23 תאריך קריאה נוכחית:  
 01/01/23 תאריך קריאה קודמת:

שם דייר: רבעוני - חניון P5 מחסן 06 - לה בל  
 שם אתר: מגדל משה אביב

לקוח/ה נכבד/ה, אנו מתכבדים להגיש את חישוב צריכת החשמל לתקופה 01/01/23 - 31/03/23:

חניון P5 מחסן 6 - לה בל - 5 - 18017214(0x0)

| סה"כ לתשלום | מחיר לקוט"ש בא"ג | סה"כ צריכה בקוט"ש | קריאה נוכחית | קריאה קודמת | סוג צריכה                | סוג תעריף |
|-------------|------------------|-------------------|--------------|-------------|--------------------------|-----------|
|             |                  |                   | 31/01/23     | 01/01/23    | פרטי חשבון עבור תאריכים: |           |
| 0.00 ₪      | 91.26            | 0.00              | 6,126.56     | 6,126.56    | פסגה                     | 777       |
| 0.00 ₪      | 48.99            | 0.00              | 1,830.22     | 1,830.22    | גבע                      | 778       |
| 83.25 ₪     | 39.28            | 211.94            | 5,629.60     | 5,417.66    | שפל                      | 779       |
|             |                  |                   | 28/02/23     | 01/02/23    | פרטי חשבון עבור תאריכים: |           |
| 0.00 ₪      | 90.04            | 0.00              | 6,126.56     | 6,126.56    | פסגה                     | 777       |
| 0.00 ₪      | 48.24            | 0.00              | 1,830.22     | 1,830.22    | גבע                      | 778       |
| 60.55 ₪     | 38.63            | 156.74            | 5,786.34     | 5,629.60    | שפל                      | 779       |
|             |                  |                   | 31/03/23     | 01/03/23    | פרטי חשבון עבור תאריכים: |           |
| 48.44 ₪     | 44.17            | 109.66            | 6,236.22     | 6,126.56    | פסגה                     | 777       |
| 12.64 ₪     | 47.25            | 26.76             | 1,856.98     | 1,830.22    | גבע                      | 778       |
| 25.67 ₪     | 39.55            | 64.90             | 5,851.24     | 5,786.34    | שפל                      | 779       |

סה"כ לדייר:

| שיא ביקוש | סה"כ     | שפל      | גבע     | פסגה    |
|-----------|----------|----------|---------|---------|
| 3.72      | 570.00   | 433.58   | 26.76   | 109.66  |
|           | 230.55 ₪ | 169.47 ₪ | 12.64 ₪ | 48.44 ₪ |

סה"כ צריכה  
 סה"כ לתשלום

|          |                                  |              |
|----------|----------------------------------|--------------|
| 50.00 ₪  | תשלום קבוע                       |              |
| 0.00 ₪   | תשלום עבור גודל חיבור בKVA (0x0) |              |
| 280.55 ₪ | סה"כ לתשלום                      | לא כולל מע"מ |



התפלגות חיוב בש"ח לפי תעו"ז

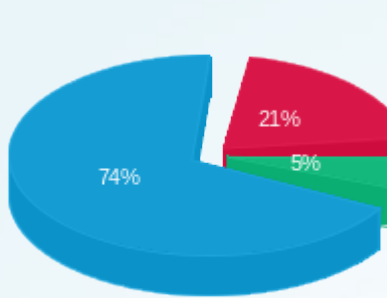

■ פסגה (48.44 ש"ח)  
■ גבע (12.64 ש"ח)  
■ שפל (169.47 ש"ח)

הסטוריית צריכה בקוט"ש

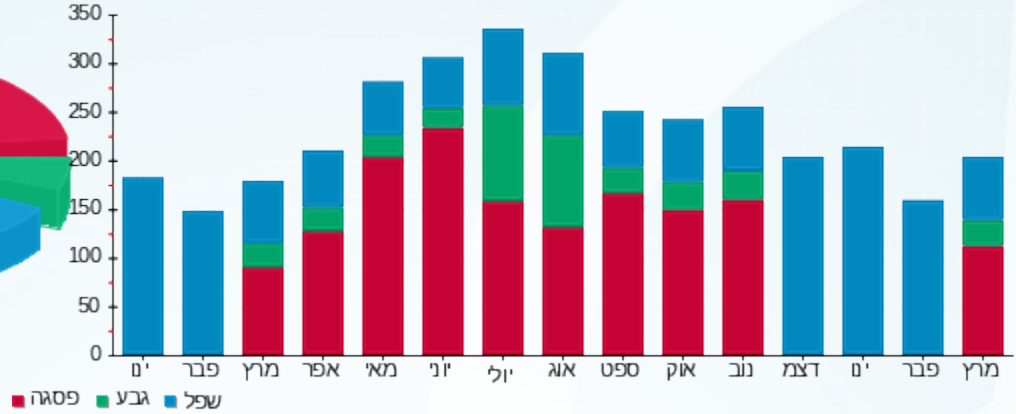



02/04/23

תאריך הפקדה:

שם דייר: רבעוני-מחסן רולדין

31/03/23

תאריך קריאה נוכחית:

שם אתר: מגדל משה אביב

01/01/23

תאריך קריאה קודמת:

לקוח/ה נכבד/ה, אנו מתכבדים להגיש את חישוב צריכת החשמל לתקופה 01/01/23 - 31/03/23:

14 - 00023163(0x0)

| סה"כ לתשלום | מחיר לקוט"ש בא"ג | סה"כ צריכה בקוט"ש | קריאה נוכחית | קריאה קודמת | סוג צריכה                | סוג תעריף |
|-------------|------------------|-------------------|--------------|-------------|--------------------------|-----------|
|             |                  |                   | 31/01/23     | 01/01/23    | פרטי חשבון עבור תאריכים: |           |
| ₪ 3.18      | 91.26            | 3.49              | 35,897.15    | 35,893.66   | פסגה                     | 777       |
| ₪ 0.70      | 48.99            | 1.43              | 24,650.57    | 24,649.15   | גבע                      | 778       |
| ₪ 2.97      | 39.28            | 7.57              | 61,084.25    | 61,076.68   | שפל                      | 779       |
|             |                  |                   | 28/02/23     | 01/02/23    | פרטי חשבון עבור תאריכים: |           |
| ₪ 2.17      | 90.04            | 2.41              | 35,899.57    | 35,897.15   | פסגה                     | 777       |
| ₪ 0.48      | 48.24            | 0.99              | 24,651.57    | 24,650.57   | גבע                      | 778       |
| ₪ 1.53      | 38.63            | 3.97              | 61,088.21    | 61,084.25   | שפל                      | 779       |
|             |                  |                   | 31/03/23     | 01/03/23    | פרטי חשבון עבור תאריכים: |           |
| ₪ 61.69     | 44.17            | 139.67            | 36,039.24    | 35,899.57   | פסגה                     | 777       |
| ₪ 24.18     | 47.25            | 51.17             | 24,702.74    | 24,651.57   | גבע                      | 778       |
| ₪ 92.40     | 39.55            | 233.64            | 61,321.85    | 61,088.21   | שפל                      | 779       |

סה"כ לדייר:

| שיא ביקוש | סה"כ     | שפל     | גבע     | פסגה    |
|-----------|----------|---------|---------|---------|
| 2.51      | 444.34   | 245.18  | 53.59   | 145.57  |
|           | ₪ 189.32 | ₪ 96.91 | ₪ 25.35 | ₪ 67.05 |

סה"כ צריכה

סה"כ לתשלום

|          |                                  |              |
|----------|----------------------------------|--------------|
| ₪ 100.00 | תשלום קבוע                       |              |
| ₪ 0.00   | תשלום עבור גודל חיבור בKVA (0x0) |              |
| ₪ 289.32 | סה"כ לתשלום                      | לא כולל מע"מ |





התפלגות חיוב בש"ח לפי תעו"ז

הסטוריית צריכה בקוט"ש

