



09/04/23 תאריך הפקה:
 31/03/23 תאריך קריאה נוכחית:
 01/03/23 תאריך קריאה קודמת:

שם דייר: א-ב
 שם אתר: קיבוץ שריד להפקה

לקוח/ה נכבד/ה, אנו מתכבדים להגיש את חישוב צריכת החשמל לתקופה 01/03/23 - 31/03/23:

א-ב - 2 - (3x63)22009673

| סה"כ לתשלום | מחיר לקוט"ש בא"ג | סה"כ צריכה בקוט"ש | קריאה נוכחית | קריאה קודמת | סוג צריכה | סוג תעריף |
|-------------|------------------|-------------------|--------------|-------------|--------------------------|-----------|
| | | | 31/03/23 | 01/03/23 | פרטי חשבון עבור תאריכים: | |
| ₪ 85.87 | 44.17 | 194.40 | 383.10 | 188.70 | פסגה | 777 |
| ₪ 32.08 | 47.25 | 67.90 | 120.70 | 52.80 | גבע | 778 |
| ₪ 26.54 | 39.55 | 67.10 | 1,273.50 | 1,206.40 | שפל | 779 |

סה"כ לדייר:

| שיא ביקוש | סה"כ | שפל | גבע | פסגה |
|-----------|----------|---------|---------|---------|
| 68.65 | 329.40 | 67.10 | 67.90 | 194.40 |
| | ₪ 144.49 | ₪ 26.54 | ₪ 32.08 | ₪ 85.87 |

סה"כ צריכה
 סה"כ לתשלום

| | | |
|----------|--|---------------------|
| ₪ 19.71 | תשלום קבוע | |
| ₪ 12.52 | תשלום עבור גודל חיבור בKVA (3x63) | |
| ₪ 176.71 | סה"כ לתשלום | לא כולל מע"מ |

התפלגות חיוב בש"ח לפי תעו"ז

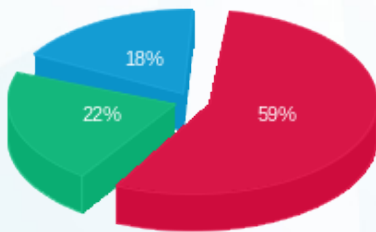

פסגה (₪ 85.87)
 גבע (₪ 32.08)
 שפל (₪ 26.54)

הסטוריית צריכה בקוט"ש

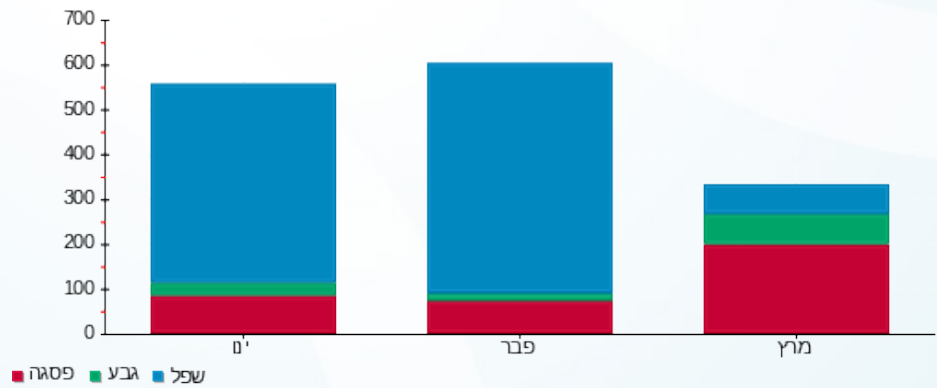



09/04/23

תאריך הפקדה:

31/03/23

תאריך קריאה נוכחית:

01/03/23

תאריך קריאה קודמת:

שם דייר: אדרית טלי
שם אתר: קיבוץ שריד להפקה

לקוח/ה נכבד/ה, אנו מתכבדים להגיש את חישוב צריכת החשמל לתקופה 01/03/23 - 31/03/23:

אדרית טלי - 2 - 19051983(3x50)

| סוג תעריף | סוג צריכה | קריאה קודמת | קריאה נוכחית | סה"כ צריכה בקוט"ש | מחיר לקוט"ש בא"ג | סה"כ לתשלום |
|--------------------------|-----------|-------------|--------------|-------------------|------------------|-------------|
| פרטי חשבון עבור תאריכים: | | | | | | |
| 777 | פסגה | 01/03/23 | 31/03/23 | 510.71 | 44.17 | 225.58 ₪ |
| 778 | גבע | 6,012.38 | 6,151.30 | 138.92 | 47.25 | 65.64 ₪ |
| 779 | שפל | 18,280.79 | 18,719.30 | 438.51 | 39.55 | 173.43 ₪ |

סה"כ לדייר:

| פסגה | גבע | שפל | סה"כ | שיא ביקוש |
|----------|---------|----------|----------|-----------|
| 510.71 | 138.92 | 438.51 | 1,088.14 | 10.50 |
| 225.58 ₪ | 65.64 ₪ | 173.43 ₪ | 464.65 ₪ | |

סה"כ צריכה

סה"כ לתשלום

| | | |
|----------|--|---------------------|
| 19.71 ₪ | תשלום קבוע | |
| 9.93 ₪ | תשלום עבור גודל חיבור בKVA (3x50) | |
| 494.29 ₪ | סה"כ לתשלום | לא כולל מע"מ |

התפלגות חיוב בש"ח לפי תעו"ז

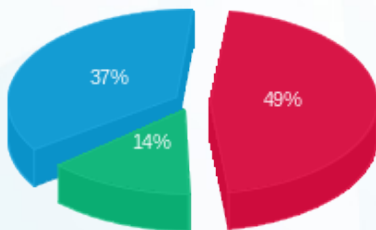

■ פסגה (225.58 ₪)
■ גבע (65.64 ₪)
■ שפל (173.43 ₪)

הסטוריית צריכה בקוט"ש

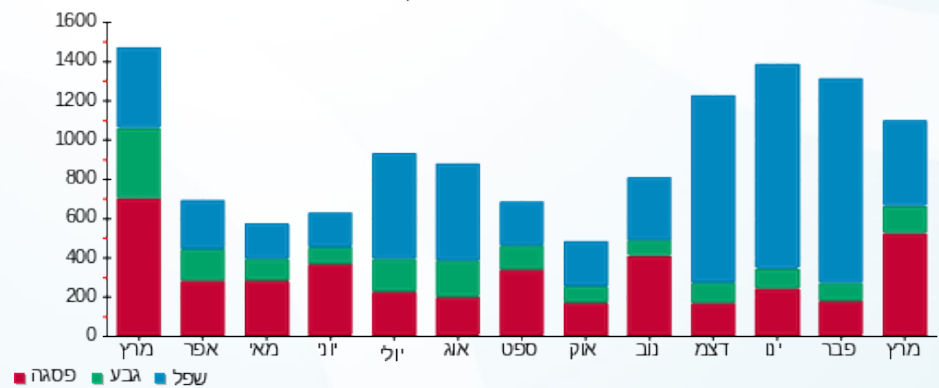



09/04/23 תאריך הפקה:
 31/03/23 תאריך קריאה נוכחית:
 01/03/23 תאריך קריאה קודמת:

שם דייר: אהרון מורנו
 שם אתר: קיבוץ שריד להפקה

לקוח/ה נכבד/ה, אנו מתכבדים להגיש את חישוב צריכת החשמל לתקופה 01/03/23 - 31/03/23:

אהרון מורנו - 1 - 19093457 (3x63)

| סוג תעריף | סוג צריכה | קריאה קודמת | קריאה נוכחית | סה"כ צריכה בקוט"ש | מחיר לקוט"ש בא"ג | סה"כ לתשלום |
|--------------------------|-----------|-------------|--------------|-------------------|------------------|-------------|
| פרטי חשבון עבור תאריכים: | | | | | | |
| 777 | פסגה | 01/03/23 | 31/03/23 | 0.00 | 44.17 | 0.00 ₪ |
| 778 | גבע | 7,463.60 | 7,463.60 | 0.00 | 47.25 | 0.00 ₪ |
| 779 | שפל | 22,779.80 | 22,779.80 | 0.00 | 39.55 | 0.00 ₪ |

סה"כ לדייר:

| פסגה | גבע | שפל | סה"כ | שיא ביקוש |
|--------|--------|--------|--------|-----------|
| 0.00 | 0.00 | 0.00 | 0.00 | |
| 0.00 ₪ | 0.00 ₪ | 0.00 ₪ | 0.00 ₪ | |

סה"כ צריכה

סה"כ לתשלום

| | | |
|---------|------------------------------------|--------------|
| 19.71 ₪ | תשלום קבוע | |
| 12.52 ₪ | תשלום עבור גודל חיבור ב-KVA (3x63) | |
| 32.23 ₪ | סה"כ לתשלום | לא כולל מע"מ |





09/04/23 תאריך הפקדה:
 31/03/23 תאריך קריאה נוכחית:
 01/03/23 תאריך קריאה קודמת:

שם דייר: אוריאל שץ
 שם אתר: קיבוץ שריד להפקה

לקוח/ה נכבד/ה, אנו מתכבדים להגיש את חישוב צריכת החשמל לתקופה 01/03/23 - 31/03/23:

אוריאל שץ - 1 - 17312791(3x40)

| סה"כ לתשלום | מחיר לקוט"ש בא"ג | סה"כ צריכה בקוט"ש | קריאה נוכחית | קריאה קודמת | סוג צריכה | סוג תעריף |
|-------------|------------------|-------------------|--------------|-------------|-----------|--------------------------|
| | | | 31/03/23 | 01/03/23 | | פרטי חשבון עבור תאריכים: |
| 12.59 ₪ | 44.17 | 28.50 | 2,193.50 | 2,165.00 | פסגה | 777 |
| 10.49 ₪ | 47.25 | 22.20 | 1,485.90 | 1,463.70 | גבע | 778 |
| 10.56 ₪ | 39.55 | 26.70 | 4,146.00 | 4,119.30 | שפל | 779 |

סה"כ לדייר:

| שיא ביקוש | סה"כ | שפל | גבע | פסגה |
|-----------|---------|---------|---------|---------|
| 6.16 | 77.40 | 26.70 | 22.20 | 28.50 |
| | 33.64 ₪ | 10.56 ₪ | 10.49 ₪ | 12.59 ₪ |

סה"כ צריכה
 סה"כ לתשלום

| | | |
|---------|--|---------------------|
| 19.71 ₪ | תשלום קבוע | |
| 7.95 ₪ | תשלום עבור גודל חיבור בKVA (3x40) | |
| 61.29 ₪ | סה"כ לתשלום | לא כולל מע"מ |

התפלגות חיוב בש"ח לפי תע"ז

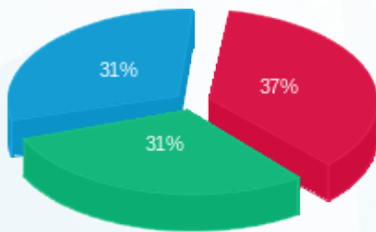

פסגה (12.59 ₪)
 גבע (10.49 ₪)
 שפל (10.56 ₪)

הסטוריית צריכה בקוט"ש

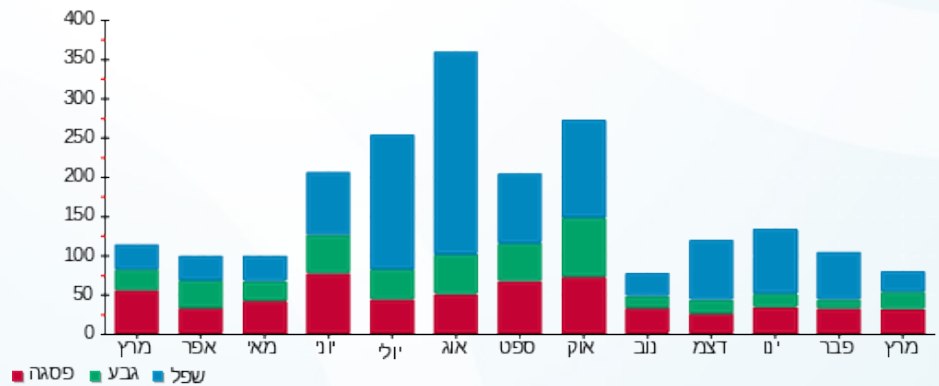



09/04/23 תאריך הפקה:
 31/03/23 תאריך קריאה נוכחית:
 01/03/23 תאריך קריאה קודמת:

שם דייר: אייזנברג
 שם אתר: קיבוץ שריד להפקה

לקוח/ה נכבד/ה, אנו מתכבדים להגיש את חישוב צריכת החשמל לתקופה 01/03/23 - 31/03/23:

אייזנברג - 2 - (3x40)20004487

| סוג תעריף | סוג צריכה | קריאה קודמת | קריאה נוכחית | סה"כ צריכה בקוט"ש | מחיר לקוט"ש בא"ג | סה"כ לתשלום |
|--------------------------|-----------|-------------|--------------|-------------------|------------------|-------------|
| פרטי חשבון עבור תאריכים: | | | | | | |
| 777 | פסגה | 01/03/23 | 31/03/23 | 1,028.53 | 44.17 | 454.30 ₪ |
| 778 | גבע | 2,220.78 | 2,609.20 | 388.43 | 47.25 | 183.53 ₪ |
| 779 | שפל | 9,971.30 | 10,952.08 | 980.78 | 39.55 | 387.90 ₪ |

סה"כ לדייר:

| פסגה | גבע | שפל | סה"כ | שיא ביקוש |
|----------|----------|----------|------------|-----------|
| 1,028.53 | 388.43 | 980.78 | 2,397.73 | 19.34 |
| 454.30 ₪ | 183.53 ₪ | 387.90 ₪ | 1,025.73 ₪ | |

סה"כ צריכה
 סה"כ לתשלום

| | | |
|------------|-----------------------------------|--------------|
| 19.71 ₪ | תשלום קבוע | |
| 7.95 ₪ | תשלום עבור גודל חיבור בKVA (3x40) | |
| 1,053.38 ₪ | סה"כ לתשלום | לא כולל מע"מ |

התפלגות חיוב בש"ח לפי תעו"ז

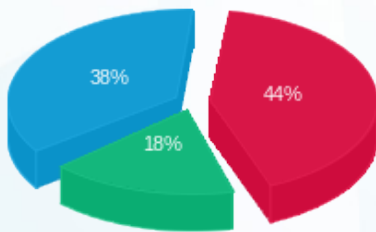

■ פסגה (454.30 ₪)
 ■ גבע (183.53 ₪)
 ■ שפל (387.90 ₪)

הסטוריית צריכה בקוט"ש

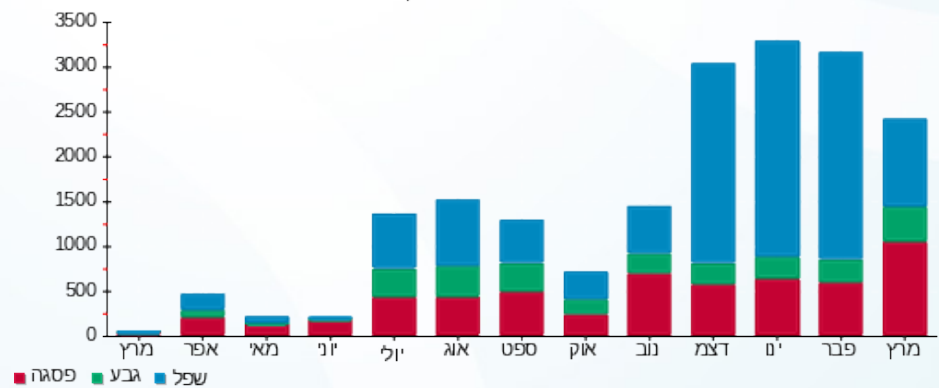



09/04/23 תאריך הפקדה:
 31/03/23 תאריך קריאה נוכחית:
 01/03/23 תאריך קריאה קודמת:

שם דייר: אליקס
 שם אתר: קיבוץ שריד להפקה

לקוח/ה נכבד/ה, אנו מתכבדים להגיש את חישוב צריכת החשמל לתקופה 01/03/23 - 31/03/23:

אליקס - 6 - 19093493 (1x40)

| סוג תעריף | סוג צריכה | קריאה קודמת | קריאה נוכחית | סה"כ צריכה בקוט"ש | מחיר לקוט"ש בא"ג | סה"כ לתשלום |
|--------------------------|-----------|-------------|--------------|-------------------|------------------|-------------|
| פרטי חשבון עבור תאריכים: | | | | | | |
| 777 | פסגה | 01/03/23 | 31/03/23 | 219.49 | 44.17 | 96.95 ₪ |
| 778 | גבע | 881.26 | 965.15 | 83.89 | 47.25 | 39.64 ₪ |
| 779 | שפל | 2,619.98 | 2,663.90 | 43.92 | 39.55 | 17.37 ₪ |

סה"כ לדייר:

| פסגה | גבע | שפל | סה"כ | שיא ביקוש |
|---------|---------|---------|----------|-----------|
| 219.49 | 83.89 | 43.92 | 347.29 | 4.72 |
| 96.95 ₪ | 39.64 ₪ | 17.37 ₪ | 153.95 ₪ | |

סה"כ צריכה
 סה"כ לתשלום

| | | |
|----------|-----------------------------------|--------------|
| 19.71 ₪ | תשלום קבוע | |
| 2.65 ₪ | תשלום עבור גודל חיבור בKVA (1x40) | |
| 176.31 ₪ | סה"כ לתשלום | לא כולל מע"מ |

התפלגות חיוב בש"ח לפי תעו"ז

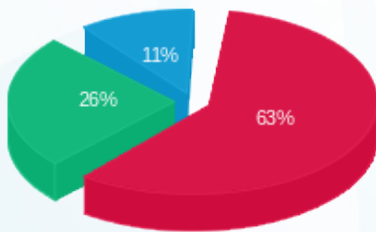

■ פסגה (96.95 ₪)
 ■ גבע (39.64 ₪)
 ■ שפל (17.37 ₪)

הסטוריית צריכה בקוט"ש

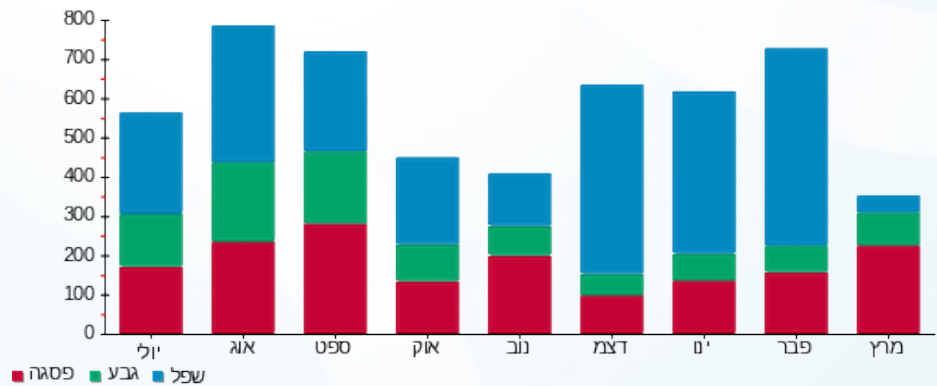



09/04/23

תאריך הפקה:

31/03/23

תאריך קריאה נוכחית:

01/03/23

תאריך קריאה קודמת:

שם דייר: אמנון כהן
שם אתר: קיבוץ שריד להפקה

לקוח/ה נכבד/ה, אנו מתכבדים להגיש את חישוב צריכת החשמל לתקופה 01/03/23 - 31/03/23:

אמנון כהן - 1 - 17313382(0x0)

| סוג תעריף | סוג צריכה | קריאה קודמת | קריאה נוכחית | סה"כ צריכה בקוט"ש | מחיר לקוט"ש בא"ג | סה"כ לתשלום |
|--------------------------|-----------|-------------|--------------|-------------------|------------------|-------------|
| פרטי חשבון עבור תאריכים: | | | | | | |
| 777 | פסגה | 01/03/23 | 31/03/23 | 329.30 | 44.17 | 145.45 ₪ |
| 778 | גבע | 4,388.70 | 4,497.80 | 109.10 | 47.25 | 51.55 ₪ |
| 779 | שפל | 13,882.00 | 14,036.50 | 154.50 | 39.55 | 61.10 ₪ |

סה"כ לדייר:

| פסגה | גבע | שפל | סה"כ | שיא ביקוש |
|----------|---------|---------|----------|-----------|
| 329.30 | 109.10 | 154.50 | 592.90 | 9.75 |
| 145.45 ₪ | 51.55 ₪ | 61.10 ₪ | 258.11 ₪ | |

סה"כ צריכה

סה"כ לתשלום

| | | |
|----------|----------------------------------|--------------|
| 19.71 ₪ | תשלום קבוע | |
| 0.00 ₪ | תשלום עבור גודל חיבור בKVA (0x0) | |
| 277.82 ₪ | סה"כ לתשלום | לא כולל מע"מ |

התפלגות חיוב בש"ח לפי תעו"ז

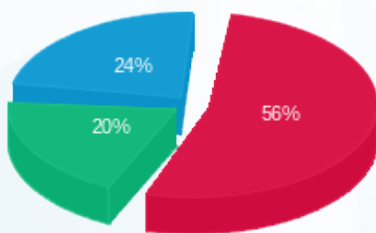

- פסגה (145.45 ₪)
- גבע (51.55 ₪)
- שפל (61.10 ₪)

הסטוריית צריכה בקוט"ש

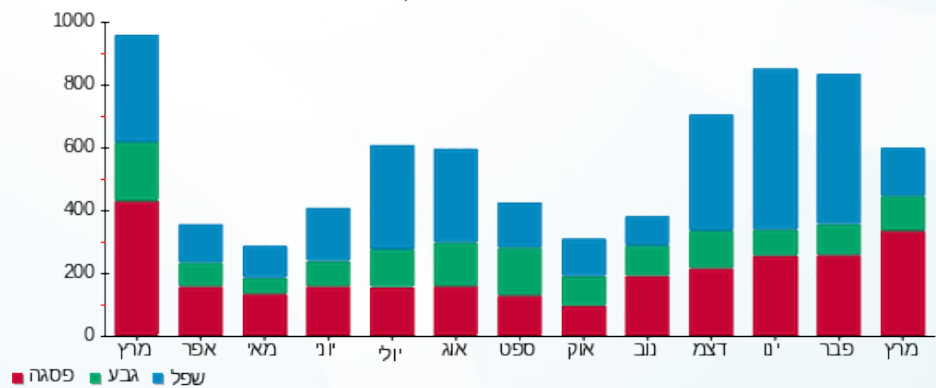



09/04/23

תאריך הפקדה:

31/03/23

תאריך קריאה נוכחית:

01/03/23

תאריך קריאה קודמת:

שם דייר: אנטנה סלקום
שם אתר: קיבוץ שריד להפקה

לקוח/ה נכבד/ה, אנו מתכבדים להגיש את חישוב צריכת החשמל לתקופה 01/03/23 - 31/03/23:

אנטנה סלקום - 1 - 17312585 (3x40)

| סוג תעריף | סוג צריכה | קריאה קודמת | קריאה נוכחית | סה"כ צריכה בקוט"ש | מחיר לקוט"ש בא"ג | סה"כ לתשלום |
|--------------------------|-----------|-------------|--------------|-------------------|------------------|-------------|
| פרטי חשבון עבור תאריכים: | | | | | | |
| 777 | פסגה | 01/03/23 | 31/03/23 | 717.56 | 44.17 | 316.95 ₪ |
| 778 | גבע | 20,154.35 | 20,404.20 | 249.85 | 47.25 | 118.05 ₪ |
| 779 | שפל | 63,065.37 | 66,485.20 | 3,419.84 | 39.55 | 1,352.54 ₪ |

סה"כ לדייר:

| פסגה | גבע | שפל | סה"כ | שיא ביקוש |
|----------|----------|------------|------------|-----------|
| 717.56 | 249.85 | 3,419.84 | 4,387.25 | 12.37 |
| 316.95 ₪ | 118.05 ₪ | 1,352.54 ₪ | 1,787.55 ₪ | |

סה"כ צריכה

סה"כ לתשלום

| | | |
|------------|-----------------------------------|--------------|
| 19.71 ₪ | תשלום קבוע | |
| 7.95 ₪ | תשלום עבור גודל חיבור בKVA (3x40) | |
| 1,815.20 ₪ | סה"כ לתשלום | לא כולל מע"מ |

התפלגות חיוב בש"ח לפי תע"ז

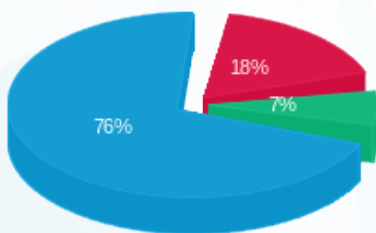

- פסגה (316.95 ₪) - 76%
- גבע (118.05 ₪) - 18%
- שפל (1,352.54 ₪) - 7%

הסטוריית צריכה בקוט"ש

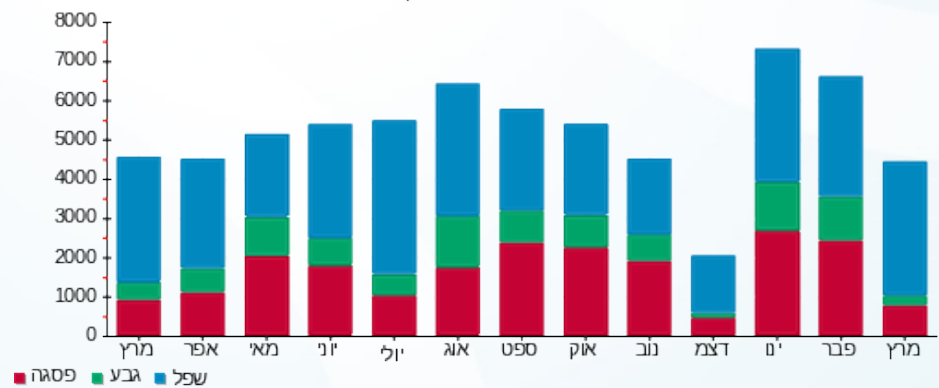

09/04/23 תאריך הפקדה:
 31/03/23 תאריך קריאה נוכחית:
 01/03/23 תאריך קריאה קודמת:

שם דייר: אנטנה פרטנר
 שם אתר: קיבוץ שריד להפקה

לקוח/ה נכבד/ה, אנו מתכבדים להגיש את חישוב צריכת החשמל לתקופה 01/03/23 - 31/03/23:

אנטנה פרטנר - 1 - 17312979 (3x25)

| סוג תעריף | סוג צריכה | קריאה קודמת | קריאה נוכחית | סה"כ צריכה בקוט"ש | מחיר לקוט"ש בא"ג | סה"כ לתשלום |
|--------------------------|-----------|-------------|--------------|-------------------|------------------|-------------|
| פרטי חשבון עבור תאריכים: | | | | | | |
| 777 | פסגה | 01/03/23 | 31/03/23 | 1,212.10 | 44.17 | 535.38 ₪ |
| 778 | גבע | 25,106.60 | 25,594.90 | 488.30 | 47.25 | 230.72 ₪ |
| 779 | שפל | 75,369.40 | 76,409.60 | 1,040.20 | 39.55 | 411.40 ₪ |

סה"כ לדייר:

| פסגה | גבע | שפל | סה"כ | שיא ביקוש |
|----------|----------|----------|------------|-----------|
| 1,212.10 | 488.30 | 1,040.20 | 2,740.60 | 10.16 |
| ₪ 535.38 | ₪ 230.72 | ₪ 411.40 | ₪ 1,177.51 | |

סה"כ צריכה
 סה"כ לתשלום

| | | |
|------------|--|---------------------|
| ₪ 0.00 | תשלום קבוע | |
| ₪ 4.97 | תשלום עבור גודל חיבור בKVA (3x25) | |
| ₪ 1,182.47 | סה"כ לתשלום | לא כולל מע"מ |

התפלגות חיוב בש"ח לפי תעו"ז

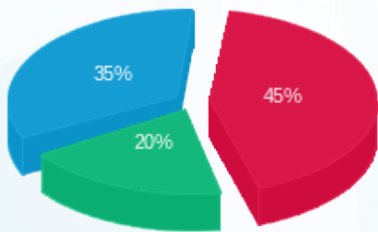

פסגה (₪ 535.38) ■
 גבע (₪ 230.72) ■
 שפל (₪ 411.40) ■

הסטוריית צריכה בקוט"ש

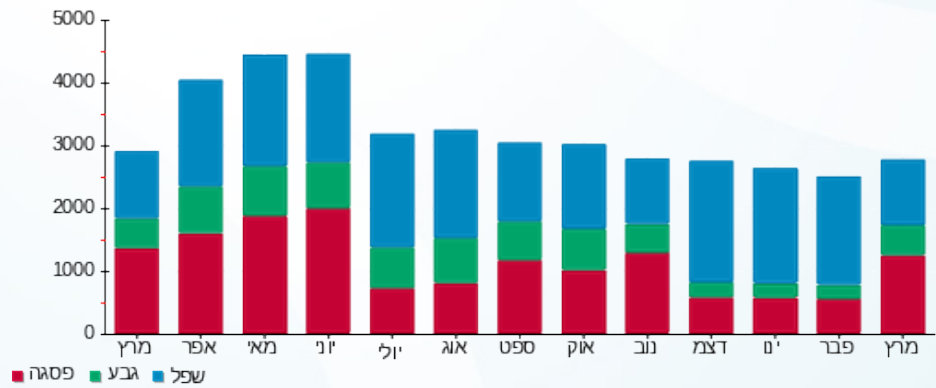



09/04/23 תאריך הפקה:
 31/03/23 תאריך קריאה נוכחית:
 01/03/23 תאריך קריאה קודמת:

שם דייר: אסי בר
 שם אתר: קיבוץ שריד להפקה

לקוח/ה נכבד/ה, אנו מתכבדים להגיש את חישוב צריכת החשמל לתקופה 01/03/23 - 31/03/23:

אסי בר - 2 - 19093457 (3x63)

| סוג תעריף | סוג צריכה | קריאה קודמת | קריאה נוכחית | סה"כ צריכה בקוט"ש | מחיר לקוט"ש בא"ג | סה"כ לתשלום |
|--------------------------|-----------|-------------|--------------|-------------------|------------------|-------------|
| פרטי חשבון עבור תאריכים: | | | | | | |
| 777 | פסגה | 01/03/23 | 31/03/23 | 319.04 | 44.17 | 140.92 ₪ |
| 778 | גבע | 1,763.37 | 2,007.90 | 244.53 | 47.25 | 115.54 ₪ |
| 779 | שפל | 5,563.16 | 5,887.05 | 323.89 | 39.55 | 128.10 ₪ |

סה"כ לדיר:

| פסגה | גבע | שפל | סה"כ | שיא ביקוש |
|----------|----------|----------|----------|-----------|
| 319.04 | 244.53 | 323.89 | 887.46 | 31.92 |
| 140.92 ₪ | 115.54 ₪ | 128.10 ₪ | 384.56 ₪ | |

סה"כ צריכה
 סה"כ לתשלום

| | | |
|----------|-----------------------------------|--------------|
| 19.71 ₪ | תשלום קבוע | |
| 12.52 ₪ | תשלום עבור גודל חיבור בKVA (3x63) | |
| 416.78 ₪ | סה"כ לתשלום | לא כולל מע"מ |

התפלגות חיוב בש"ח לפי תע"ז

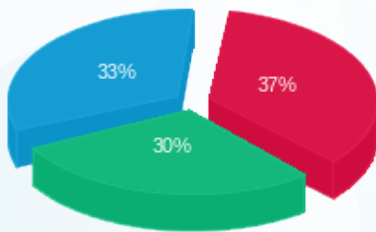

■ פסגה (140.92 ₪)
 ■ גבע (115.54 ₪)
 ■ שפל (128.10 ₪)

הסטוריית צריכה בקוט"ש

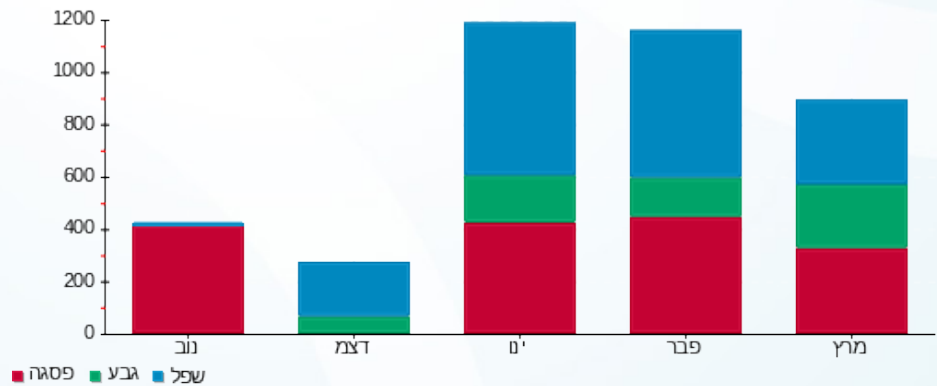



09/04/23

תאריך הפקדה:

31/03/23

תאריך קריאה נוכחית:

01/03/23

תאריך קריאה קודמת:

שם דייר: ארדי זיו וסימי
שם אתר: קיבוץ שריד להפקה

לקוח/ה נכבד/ה, אנו מתכבדים להגיש את חישוב צריכת החשמל לתקופה 01/03/23 - 31/03/23:

ארדי זיו וסימי - 2 - 20004169(3x40)

| סוג תעריף | סוג צריכה | קריאה קודמת | קריאה נוכחית | סה"כ צריכה בקוט"ש | מחיר לקוט"ש בא"ג | סה"כ לתשלום |
|--------------------------|-----------|-------------|--------------|-------------------|------------------|-------------|
| פרטי חשבון עבור תאריכים: | | | | | | |
| 777 | פסגה | 01/03/23 | 31/03/23 | 429.70 | 44.17 | 189.80 ₪ |
| 778 | גבע | 3,355.03 | 3,470.98 | 115.95 | 47.25 | 54.79 ₪ |
| 779 | שפל | 11,465.45 | 11,757.55 | 292.10 | 39.55 | 115.53 ₪ |

סה"כ לדיר:

| פסגה | גבע | שפל | סה"כ | שיא ביקוש |
|----------|---------|----------|----------|-----------|
| 429.70 | 115.95 | 292.10 | 837.75 | 8.57 |
| 189.80 ₪ | 54.79 ₪ | 115.53 ₪ | 360.11 ₪ | |

סה"כ צריכה

סה"כ לתשלום

| | | |
|----------|--|---------------------|
| 19.71 ₪ | תשלום קבוע | |
| 7.95 ₪ | תשלום עבור גודל חיבור בKVA (3x40) | |
| 387.77 ₪ | סה"כ לתשלום | לא כולל מע"מ |

התפלגות חיוב בש"ח לפי תע"ז

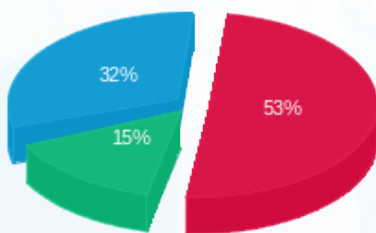

■ פסגה (189.80 ₪)
■ גבע (54.79 ₪)
■ שפל (115.53 ₪)

הסטוריית צריכה בקוט"ש

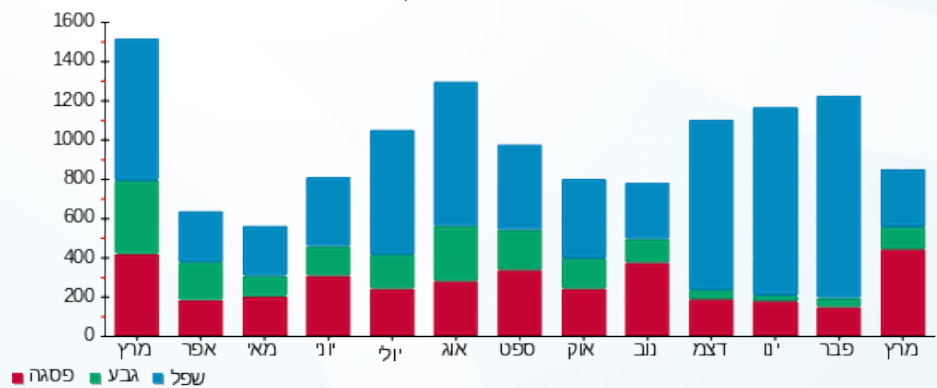



09/04/23

תאריך הפקדה:

שם דייר: בית 13 דירה 1
שם אתר: קיבוץ שריד להפקה

31/03/23

תאריך קריאה נוכחית:

01/03/23

תאריך קריאה קודמת:

לקוח/ה נכבד/ה, אנו מתכבדים להגיש את חישוב צריכת החשמל לתקופה 01/03/23 - 31/03/23:

בית 13 דירה 1 - 17312561 (0x0)

| סוג תעריף | סוג צריכה | קריאה קודמת | קריאה נוכחית | סה"כ צריכה בקוט"ש | מחיר לקוט"ש בא"ג | סה"כ לתשלום |
|--------------------------|-----------|-------------|--------------|-------------------|------------------|-------------|
| פרטי חשבון עבור תאריכים: | | | | | | |
| 777 | פסגה | 01/03/23 | 31/03/23 | 55.30 | 44.17 | 24.43 ₪ |
| 778 | גבע | 1,776.00 | 1,809.60 | 33.60 | 47.25 | 15.88 ₪ |
| 779 | שפל | 5,008.70 | 5,044.40 | 35.70 | 39.55 | 14.12 ₪ |

סה"כ לדייר:

| פסגה | גבע | שפל | סה"כ | שיא ביקוש |
|---------|---------|---------|---------|-----------|
| 55.30 | 33.60 | 35.70 | 124.60 | 6.38 |
| 24.43 ₪ | 15.88 ₪ | 14.12 ₪ | 54.42 ₪ | |

סה"כ צריכה

סה"כ לתשלום

| | | |
|---------|----------------------------------|--------------|
| 19.71 ₪ | תשלום קבוע | |
| 0.00 ₪ | תשלום עבור גודל חיבור בKVA (0x0) | |
| 74.13 ₪ | סה"כ לתשלום | לא כולל מע"מ |

התפלגות חיוב בש"ח לפי תע"ז

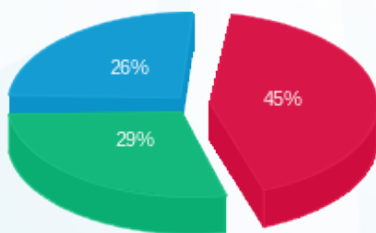

■ פסגה (24.43 ₪)
■ גבע (15.88 ₪)
■ שפל (14.12 ₪)

הסטוריית צריכה בקוט"ש

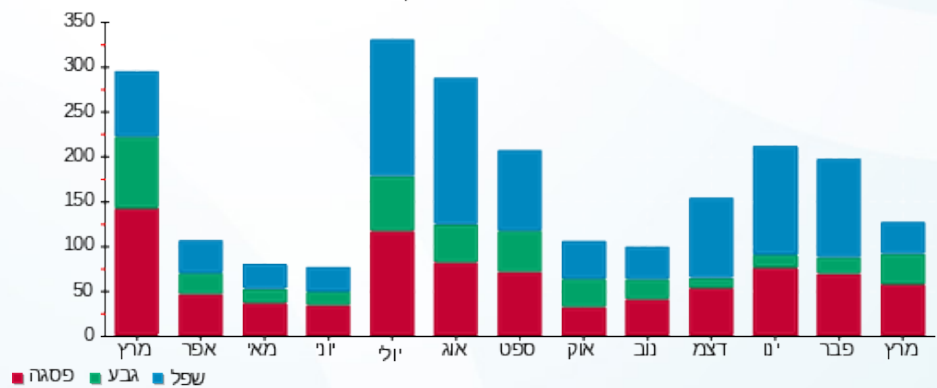



09/04/23

תאריך הפקדה:

שם דייר: בית 13 דירה 2
שם אתר: קיבוץ שריד להפקה

31/03/23

תאריך קריאה נוכחית:

01/03/23

תאריך קריאה קודמת:

לקוח/ה נכבד/ה, אנו מתכבדים להגיש את חישוב צריכת החשמל לתקופה 01/03/23 - 31/03/23:

בית 13 דירה 2 - 1 - 17312693(0x0)

| סה"כ לתשלום | מחיר לקוט"ש בא"ג | סה"כ צריכה בקוט"ש | קריאה נוכחית | קריאה קודמת | סוג צריכה | סוג תעריף |
|-------------|------------------|-------------------|--------------|-------------|-----------|--------------------------|
| | | | 31/03/23 | 01/03/23 | | פרטי חשבון עבור תאריכים: |
| ₪ 65.11 | 44.17 | 147.40 | 7,145.90 | 6,998.50 | פסגה | 777 |
| ₪ 61.94 | 47.25 | 131.10 | 6,257.90 | 6,126.80 | גבע | 778 |
| ₪ 161.09 | 39.55 | 407.30 | 19,798.30 | 19,391.00 | שפל | 779 |

סה"כ לדייר:

| שיא ביקוש | סה"כ | שפל | גבע | פסגה |
|-----------|----------|----------|---------|---------|
| 52.50 | 685.80 | 407.30 | 131.10 | 147.40 |
| | ₪ 288.14 | ₪ 161.09 | ₪ 61.94 | ₪ 65.11 |

סה"כ צריכה

סה"כ לתשלום

| | | |
|----------|---|---------------------|
| ₪ 19.71 | תשלום קבוע | |
| ₪ 0.00 | תשלום עבור גודל חיבור בKVA (0x0) | |
| ₪ 307.85 | סה"כ לתשלום | לא כולל מע"מ |

התפלגות חיוב בש"ח לפי תעו"ז

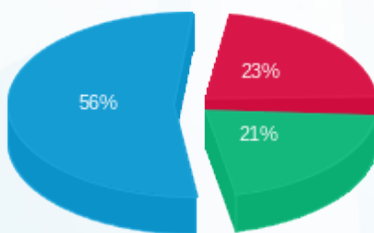

■ פסגה (₪ 65.11)
■ גבע (₪ 61.94)
■ שפל (₪ 161.09)

הסטוריית צריכה בקוט"ש

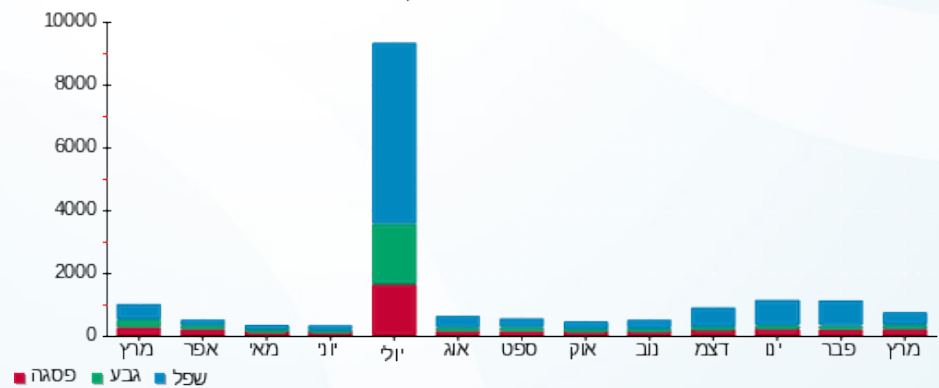



09/04/23

תאריך הפקדה:

שם דייר: בית 76 - מועדון
שם אתר: קיבוץ שריד להפקה

31/03/23

תאריך קריאה נוכחית:

01/03/23

תאריך קריאה קודמת:

לקוח/ה נכבד/ה, אנו מתכבדים להגיש את חישוב צריכת החשמל לתקופה 01/03/23 - 31/03/23:

בית 76 - מועדון - 2 - (3x125)20004129

| סוג תעריף | סוג צריכה | קריאה קודמת | קריאה נוכחית | סה"כ צריכה בקוט"ש | מחיר לקוט"ש בא"ג | סה"כ לתשלום |
|--------------------------|-----------|-------------|--------------|-------------------|------------------|-------------|
| פרטי חשבון עבור תאריכים: | | | | | | |
| 777 | פסגה | 01/03/23 | 31/03/23 | 37.65 | 44.17 | 1,020.50 |
| 778 | גבע | 626.90 | 634.60 | 7.70 | 47.25 | 1,020.50 |
| 779 | שפל | 2,001.00 | 2,043.35 | 42.35 | 39.55 | 1,020.50 |

סה"כ לדייר:

| פסגה | גבע | שפל | סה"כ | שיא ביקוש |
|---------|--------|---------|---------|-----------|
| 37.65 | 7.70 | 42.35 | 87.70 | 66.46 |
| 16.63 ₪ | 3.64 ₪ | 16.75 ₪ | 37.02 ₪ | |

סה"כ צריכה

סה"כ לתשלום

| | | |
|---------|------------------------------------|--------------|
| 19.71 ₪ | תשלום קבוע | |
| 24.83 ₪ | תשלום עבור גודל חיבור בKVA (3x125) | |
| 81.56 ₪ | סה"כ לתשלום | לא כולל מע"מ |

התפלגות חיוב בש"ח לפי תע"ז

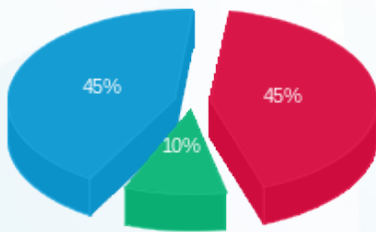

- פסגה (16.63 ₪)
- גבע (3.64 ₪)
- שפל (16.75 ₪)

הסטוריית צריכה בקוט"ש

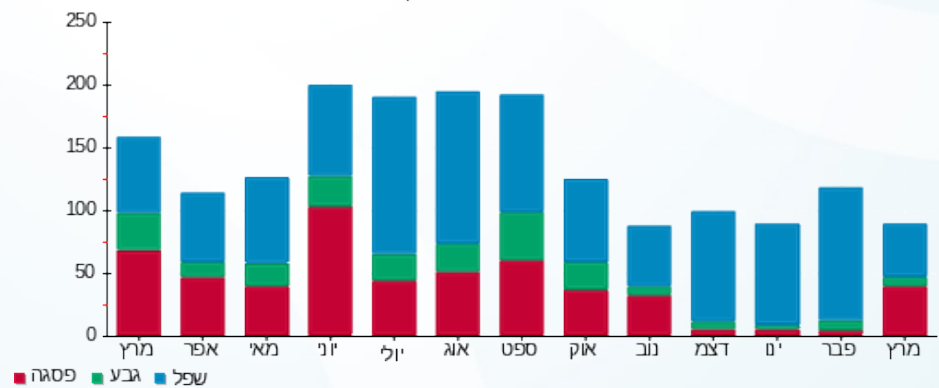

- פסגה
- גבע
- שפל





09/04/23

תאריך הפקדה:

שם דייר: בכור אורנית ודודו
שם אתר: קיבוץ שריד להפקה

31/03/23

תאריך קריאה נוכחית:

01/03/23

תאריך קריאה קודמת:

לקוח/ה נכבד/ה, אנו מתכבדים להגיש את חישוב צריכת החשמל לתקופה 01/03/23 - 31/03/23:

בכור אורנית ודודו - 4 - 20004358(3x40)

| סוג תעריף | סוג צריכה | קריאה קודמת | קריאה נוכחית | סה"כ צריכה בקוט"ש | מחיר לקוט"ש בא"ג | סה"כ לתשלום |
|--------------------------|-----------|-------------|--------------|-------------------|------------------|-------------|
| פרטי חשבון עבור תאריכים: | | | | | | |
| 777 | פסגה | 01/03/23 | 31/03/23 | 632.18 | 44.17 | 279.23 ₪ |
| 778 | גבע | 297.43 | 542.25 | 244.83 | 47.25 | 115.68 ₪ |
| 779 | שפל | 2,908.83 | 3,372.58 | 463.75 | 39.55 | 183.41 ₪ |

סה"כ לדייר:

| פסגה | גבע | שפל | סה"כ | שיא ביקוש |
|----------|----------|----------|----------|-----------|
| 632.18 | 244.83 | 463.75 | 1,340.75 | 11.24 |
| 279.23 ₪ | 115.68 ₪ | 183.41 ₪ | 578.32 ₪ | |

סה"כ צריכה

סה"כ לתשלום

| | | |
|----------|-----------------------------------|--------------|
| 19.71 ₪ | תשלום קבוע | |
| 7.95 ₪ | תשלום עבור גודל חיבור בKVA (3x40) | |
| 605.98 ₪ | סה"כ לתשלום | לא כולל מע"מ |

התפלגות חיוב בש"ח לפי תע"ז

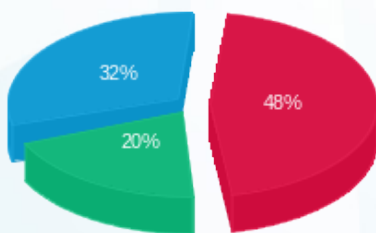

- פסגה (279.23 ₪)
- גבע (115.68 ₪)
- שפל (183.41 ₪)

הסטוריית צריכה בקוט"ש

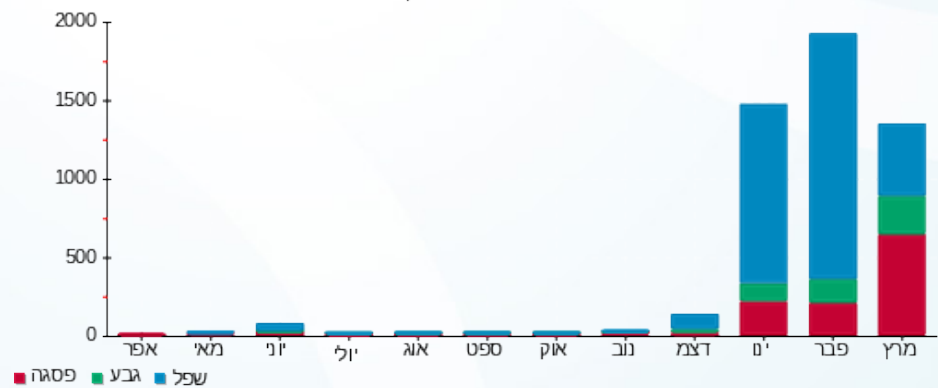



09/04/23

תאריך הפקדה:

שם דייר: בן יוסף

31/03/23

תאריך קריאה נוכחית:

שם אתר: קיבוץ שריד להפקה

01/03/23

תאריך קריאה קודמת:

לקוח/ה נכבד/ה, אנו מתכבדים להגיש את חישוב צריכת החשמל לתקופה 01/03/23 - 31/03/23:

בן יוסף - 1 - 20004487(3x40)

| סוג תעריף | סוג צריכה | קריאה קודמת | קריאה נוכחית | סה"כ צריכה בקוט"ש | מחיר לקוט"ש בא"ג | סה"כ לתשלום |
|--------------------------|-----------|-------------|--------------|-------------------|------------------|-------------|
| פרטי חשבון עבור תאריכים: | | | | | | |
| 777 | פסגה | 01/03/23 | 31/03/23 | 286.78 | 44.17 | 126.67 ₪ |
| 778 | גבע | 1,333.90 | 1,403.10 | 69.20 | 47.25 | 32.70 ₪ |
| 779 | שפל | 4,706.48 | 4,841.13 | 134.65 | 39.55 | 53.25 ₪ |

סה"כ לדיר:

| פסגה | גבע | שפל | סה"כ | שיא ביקוש |
|----------|---------|---------|----------|-----------|
| 286.78 | 69.20 | 134.65 | 490.63 | 9.52 |
| 126.67 ₪ | 32.70 ₪ | 53.25 ₪ | 212.62 ₪ | |

סה"כ צריכה

סה"כ לתשלום

| | | |
|----------|--|---------------------|
| 19.71 ₪ | תשלום קבוע | |
| 7.95 ₪ | תשלום עבור גודל חיבור בKVA (3x40) | |
| 240.28 ₪ | סה"כ לתשלום | לא כולל מע"מ |

התפלגות חיוב בש"ח לפי תע"ז

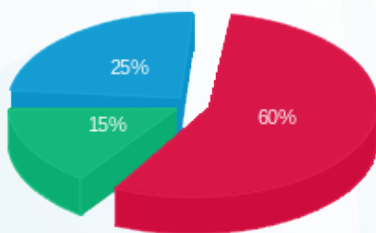

■ פסגה (126.67 ₪)
■ גבע (32.70 ₪)
■ שפל (53.25 ₪)

הסטוריית צריכה בקוט"ש

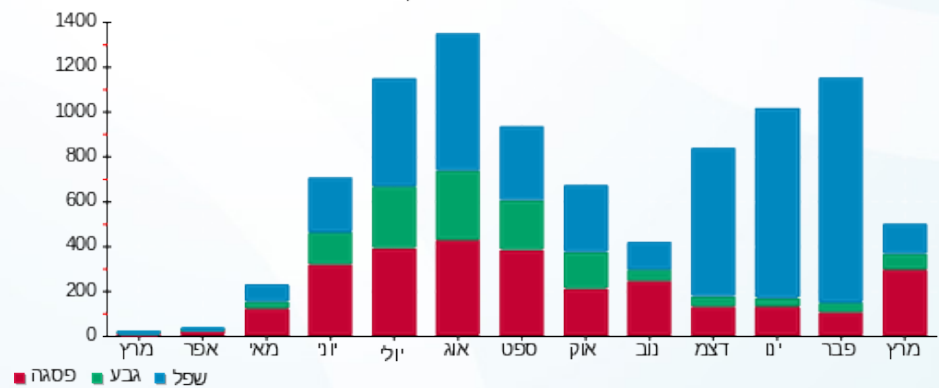



09/04/23

תאריך הפקדה:

שם דייר: בן ישי

31/03/23

תאריך קריאה נוכחית:

שם אתר: קיבוץ שריד להפקה

01/03/23

תאריך קריאה קודמת:

לקוח/ה נכבד/ה, אנו מתכבדים להגיש את חישוב צריכת החשמל לתקופה 01/03/23 - 31/03/23:

בן ישי - 4 - 19051969(3x50)

| סוג תעריף | סוג צריכה | קריאה קודמת | קריאה נוכחית | סה"כ צריכה בקוט"ש | מחיר לקוט"ש בא"ג | סה"כ לתשלום |
|--------------------------|-----------|-------------|--------------|-------------------|------------------|-------------|
| פרטי חשבון עבור תאריכים: | | | | | | |
| 777 | פסגה | 01/03/23 | 31/03/23 | 323.30 | 44.17 | 142.80 ₪ |
| 778 | גבע | 6,500.80 | 6,626.50 | 125.70 | 47.25 | 59.39 ₪ |
| 779 | שפל | 22,467.10 | 22,843.70 | 376.60 | 39.55 | 148.95 ₪ |

סה"כ לדייר:

| פסגה | גבע | שפל | סה"כ | שיא ביקוש |
|----------|---------|----------|----------|-----------|
| 323.30 | 125.70 | 376.60 | 825.60 | 8.80 |
| 142.80 ₪ | 59.39 ₪ | 148.95 ₪ | 351.14 ₪ | |

סה"כ צריכה

סה"כ לתשלום

| | | |
|----------|--|---------------------|
| 19.71 ₪ | תשלום קבוע | |
| 9.93 ₪ | תשלום עבור גודל חיבור בKVA (3x50) | |
| 380.78 ₪ | סה"כ לתשלום | לא כולל מע"מ |

התפלגות חיוב בש"ח לפי תעו"ז

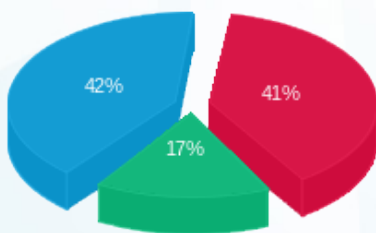

- פסגה (142.80 ₪) 42%
- גבע (59.39 ₪) 17%
- שפל (148.95 ₪) 41%

הסטוריית צריכה בקוט"ש

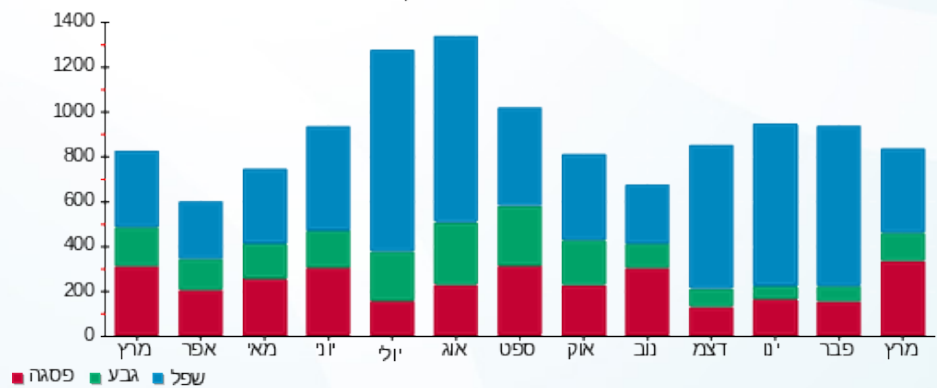



09/04/23

תאריך הפקדה:

שם דייר: ברק מנור והדר
שם אתר: קיבוץ שריד להפקה

31/03/23

תאריך קריאה נוכחית:

01/03/23

תאריך קריאה קודמת:

לקוח/ה נכבד/ה, אנו מתכבדים להגיש את חישוב צריכת החשמל לתקופה 01/03/23 - 31/03/23:

ברק מנור והדר - 1 - 20004360(3x40)

| סוג תעריף | סוג צריכה | קריאה קודמת | קריאה נוכחית | סה"כ צריכה בקוט"ש | מחיר לקוט"ש בא"ג | סה"כ לתשלום |
|--------------------------|-----------|-------------|--------------|-------------------|------------------|-------------|
| פרטי חשבון עבור תאריכים: | | | | | | |
| 777 | פסגה | 01/03/23 | 31/03/23 | 474.40 | 44.17 | 209.54 ₪ |
| 778 | גבע | 6,303.05 | 6,543.48 | 240.43 | 47.25 | 113.60 ₪ |
| 779 | שפל | 20,470.03 | 20,821.38 | 351.35 | 39.55 | 138.96 ₪ |

סה"כ לדייר:

| פסגה | גבע | שפל | סה"כ | שיא ביקוש |
|----------|----------|----------|----------|-----------|
| 474.40 | 240.43 | 351.35 | 1,066.18 | 8.14 |
| 209.54 ₪ | 113.60 ₪ | 138.96 ₪ | 462.10 ₪ | |

סה"כ צריכה

סה"כ לתשלום

| | | |
|----------|-----------------------------------|--------------|
| 19.71 ₪ | תשלום קבוע | |
| 7.95 ₪ | תשלום עבור גודל חיבור בKVA (3x40) | |
| 489.76 ₪ | סה"כ לתשלום | לא כולל מע"מ |

התפלגות חיוב בש"ח לפי תעו"ז

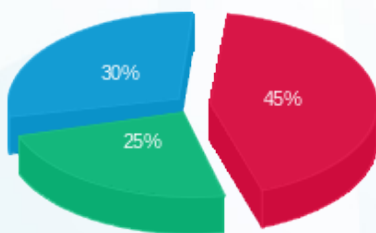

- פסגה (209.54 ₪) 45%
- גבע (113.60 ₪) 25%
- שפל (138.96 ₪) 30%

הסטוריית צריכה בקוט"ש

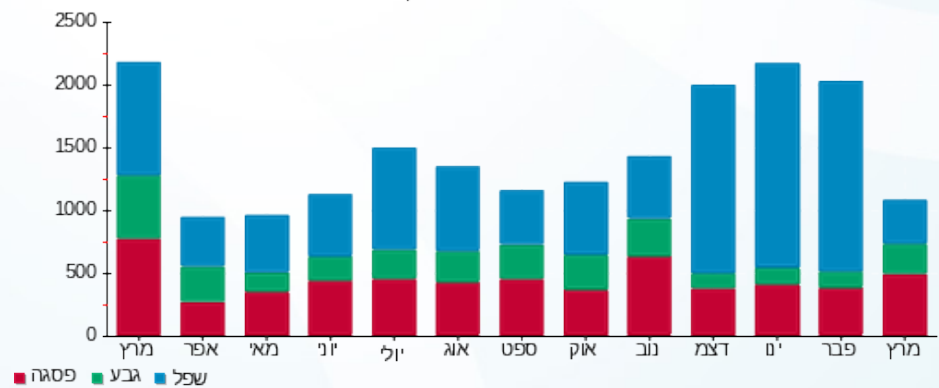



09/04/23

תאריך הפקדה:

שם דייר: ברק עמית ואביבית
שם אתר: קיבוץ שריד להפקה

31/03/23

תאריך קריאה נוכחית:

01/03/23

תאריך קריאה קודמת:

לקוח/ה נכבד/ה, אנו מתכבדים להגיש את חישוב צריכת החשמל לתקופה 01/03/23 - 31/03/23:

ברק עמית ואביבית - 3 - 20004356(3x40)

| סוג תעריף | סוג צריכה | קריאה קודמת | קריאה נוכחית | סה"כ צריכה בקוט"ש | מחיר לקוט"ש בא"ג | סה"כ לתשלום |
|--------------------------|-----------|-------------|--------------|-------------------|------------------|-------------|
| פרטי חשבון עבור תאריכים: | | | | | | |
| 777 | פסגה | 01/03/23 | 31/03/23 | 445.13 | 44.17 | 196.61 ₪ |
| 778 | גבע | 378.35 | 512.00 | 133.65 | 47.25 | 63.15 ₪ |
| 779 | שפל | 2,677.88 | 2,999.33 | 321.45 | 39.55 | 127.13 ₪ |

סה"כ לדייר:

| פסגה | גבע | שפל | סה"כ | שיא ביקוש |
|----------|---------|----------|----------|-----------|
| 445.13 | 133.65 | 321.45 | 900.23 | 9.87 |
| 196.61 ₪ | 63.15 ₪ | 127.13 ₪ | 386.89 ₪ | |

סה"כ צריכה

סה"כ לתשלום

| | | |
|----------|-----------------------------------|--------------|
| 19.71 ₪ | תשלום קבוע | |
| 7.95 ₪ | תשלום עבור גודל חיבור בKVA (3x40) | |
| 414.55 ₪ | סה"כ לתשלום | לא כולל מע"מ |

התפלגות חיוב בש"ח לפי תע"ז

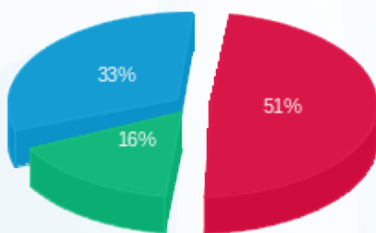

■ פסגה (196.61 ₪)
■ גבע (63.15 ₪)
■ שפל (127.13 ₪)

הסטוריית צריכה בקוט"ש

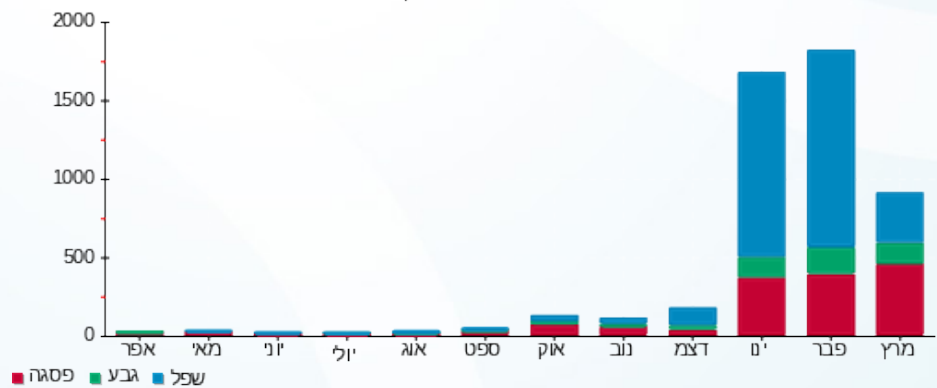

■ פסגה ■ גבע ■ שפל





09/04/23

תאריך הפקדה:

שם דייר: ברק שלומו והגר
שם אתר: קיבוץ שריד להפקה

31/03/23

תאריך קריאה נוכחית:

01/03/23

תאריך קריאה קודמת:

לקוח/ה נכבד/ה, אנו מתכבדים להגיש את חישוב צריכת החשמל לתקופה 01/03/23 - 31/03/23:

ברק שלומו והגר - 3 - 20004169(3x40)

| סוג תעריף | סוג צריכה | קריאה קודמת | קריאה נוכחית | סה"כ צריכה בקוט"ש | מחיר לקוט"ש בא"ג | סה"כ לתשלום |
|--------------------------|-----------|-------------|--------------|-------------------|------------------|-------------|
| פרטי חשבון עבור תאריכים: | | | | | | |
| 777 | פסגה | 01/03/23 | 31/03/23 | 194.08 | 44.17 | 85.72 ₪ |
| 778 | גבע | 3,500.43 | 3,565.05 | 64.63 | 47.25 | 30.54 ₪ |
| 779 | שפל | 9,773.25 | 10,015.80 | 242.55 | 39.55 | 95.93 ₪ |

סה"כ לדייר:

| פסגה | גבע | שפל | סה"כ | שיא ביקוש |
|---------|---------|---------|----------|-----------|
| 194.08 | 64.63 | 242.55 | 501.25 | 6.83 |
| ₪ 85.72 | ₪ 30.54 | ₪ 95.93 | ₪ 212.19 | |

סה"כ צריכה

סה"כ לתשלום

| | | |
|----------|-----------------------------------|--------------|
| 19.71 ₪ | תשלום קבוע | |
| 7.95 ₪ | תשלום עבור גודל חיבור בKVA (3x40) | |
| 239.84 ₪ | סה"כ לתשלום | לא כולל מע"מ |

התפלגות חיוב בש"ח לפי תע"ז

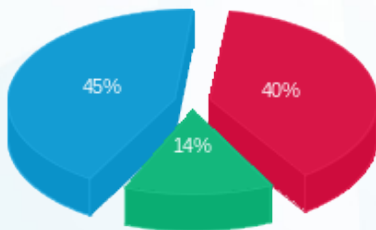

■ פסגה (₪ 85.72)
■ גבע (₪ 30.54)
■ שפל (₪ 95.93)

הסטוריית צריכה בקוט"ש

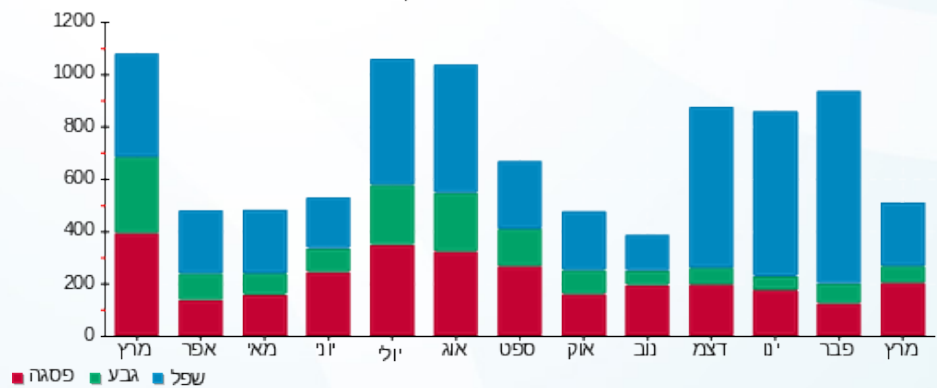

09/04/23 תאריך הפקה:
 31/03/23 תאריך קריאה נוכחית:
 01/03/23 תאריך קריאה קודמת:

שם דייר: גדי
 שם אתר: קיבוץ שריד להפקה

לקוח/ה נכבד/ה, אנו מתכבדים להגיש את חישוב צריכת החשמל לתקופה 01/03/23 - 31/03/23:

גדי - 1 - 19093493(1x40)

| סה"כ לתשלום | מחיר לקוט"ש בא"ג | סה"כ צריכה בקוט"ש | קריאה נוכחית | קריאה קודמת | סוג צריכה | סוג תעריף |
|-------------|------------------|-------------------|--------------|-------------|--------------------------|-----------|
| | | | 31/03/23 | 01/03/23 | פרטי חשבון עבור תאריכים: | |
| 36.83 ₪ | 44.17 | 83.39 | 3,533.45 | 3,450.06 | פסגה | 777 |
| 10.21 ₪ | 47.25 | 21.61 | 1,473.25 | 1,451.64 | גבע | 778 |
| 25.07 ₪ | 39.55 | 63.38 | 3,356.15 | 3,292.77 | שפל | 779 |

סה"כ לדייר:

| שיא ביקוש | סה"כ | שפל | גבע | פסגה |
|-----------|---------|---------|---------|---------|
| 4.16 | 168.37 | 63.38 | 21.61 | 83.39 |
| | 72.11 ₪ | 25.07 ₪ | 10.21 ₪ | 36.83 ₪ |

סה"כ צריכה
 סה"כ לתשלום

| | | |
|---------|--|---------------------|
| 19.71 ₪ | תשלום קבוע | |
| 2.65 ₪ | תשלום עבור גודל חיבור בKVA (1x40) | |
| 94.46 ₪ | סה"כ לתשלום | לא כולל מע"מ |

התפלגות חיוב בש"ח לפי תעו"ז

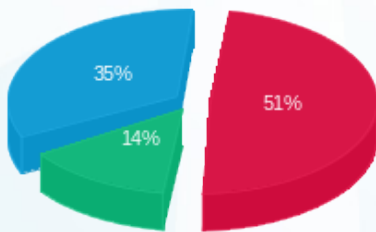

■ פסגה (₪ 36.83)
 ■ גבע (₪ 10.21)
 ■ שפל (₪ 25.07)

הסטוריית צריכה בקוט"ש

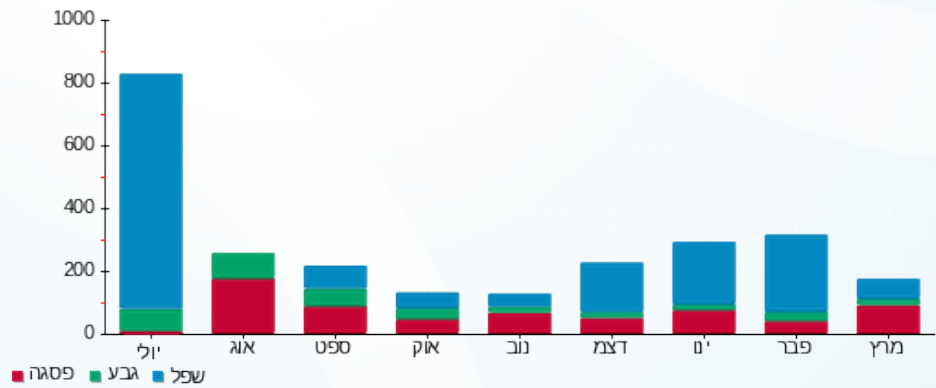



09/04/23

תאריך הפקדה:

שם דייר: גמל - ראשי סולארי
שם אתר: קיבוץ שריד להפקה

31/03/23

תאריך קריאה נוכחית:

01/03/23

תאריך קריאה קודמת:

לקוח/ה נכבד/ה, אנו מתכבדים להגיש את חישוב צריכת החשמל לתקופה 01/03/23 - 31/03/23:

גמל - ראשי סולארי - 1 - 21262473(3x250)

| סוג תעריף | סוג צריכה | קריאה קודמת | קריאה נוכחית | סה"כ צריכה בקוט"ש | מחיר לקוט"ש בא"ג | סה"כ לתשלום |
|--------------------------|-----------|-------------|--------------|-------------------|------------------|-------------|
| פרטי חשבון עבור תאריכים: | | | | | | |
| 777 | פסגה | 01/03/23 | 31/03/23 | 14,784.50 | 44.17 | 6,530.31 ₪ |
| 778 | גבע | 989.60 | 5,439.90 | 4,450.30 | 47.25 | 2,102.77 ₪ |
| 779 | שפל | 49,943.70 | 52,750.60 | 2,806.90 | 39.55 | 1,110.13 ₪ |

סה"כ לדייר:

| פסגה | גבע | שפל | סה"כ | שיא ביקוש |
|------------|------------|------------|------------|-----------|
| 14,784.50 | 4,450.30 | 2,806.90 | 22,041.70 | 124.52 |
| 6,530.31 ₪ | 2,102.77 ₪ | 1,110.13 ₪ | 9,743.21 ₪ | |

סה"כ צריכה

סה"כ לתשלום

| | | |
|------------|------------------------------------|--------------|
| 19.71 ₪ | תשלום קבוע | |
| 49.67 ₪ | תשלום עבור גודל חיבור בKVA (3x250) | |
| 9,812.59 ₪ | סה"כ לתשלום | לא כולל מע"מ |

התפלגות חיוב בש"ח לפי תע"ז

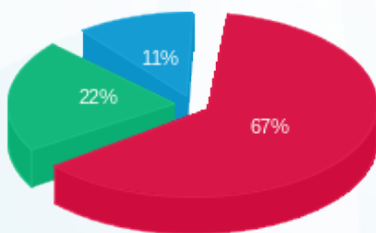

- פסגה (6,530.31 ₪)
- גבע (2,102.77 ₪)
- שפל (1,110.13 ₪)

הסטוריית צריכה בקוט"ש

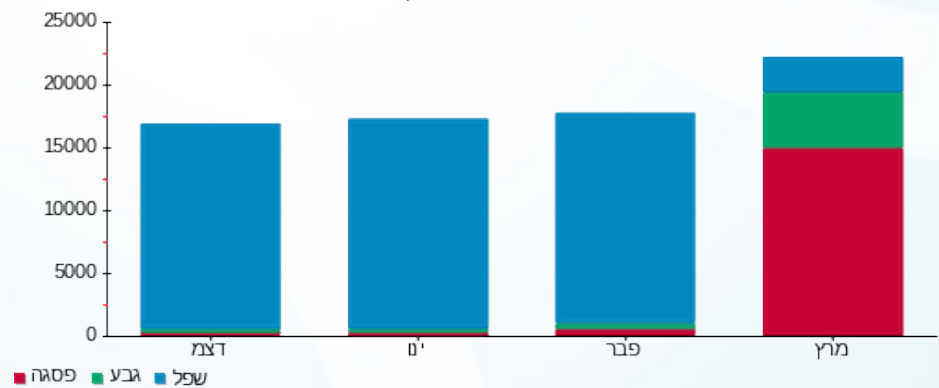



09/04/23 תאריך הפקה:
 31/03/23 תאריך קריאה נוכחית:
 01/03/23 תאריך קריאה קודמת:

שם דייר: גמל - שנאי 1
 שם אתר: קיבוץ שריד להפקה

לקוח/ה נכבד/ה, אנו מתכבדים להגיש את חישוב צריכת החשמל לתקופה 01/03/23 - 31/03/23:

גמל - שנאי 1 - 17313359 (3x1000)

| סוג תעריף | סוג צריכה | קריאה קודמת | קריאה נוכחית | סה"כ צריכה בקוט"ש | מחיר לקוט"ש בא"ג | סה"כ לתשלום |
|-----------|-----------|--------------|--------------|--------------------------|------------------|-------------|
| | | 01/03/23 | 31/03/23 | פרטי חשבון עבור תאריכים: | | |
| 777 | פסגה | 1,051,925.60 | 1,105,284.30 | 53,358.70 | 44.17 | 23,568.54 ₪ |
| 778 | גבע | 453,436.10 | 473,212.50 | 19,776.40 | 47.25 | 9,344.35 ₪ |
| 779 | שפל | 1,399,119.40 | 1,441,877.50 | 42,758.10 | 39.55 | 16,910.83 ₪ |

סה"כ לדייר:

| פסגה | גבע | שפל | סה"כ | שיא ביקוש |
|-------------|------------|-------------|-------------|-----------|
| 53,358.70 | 19,776.40 | 42,758.10 | 115,893.20 | 286.00 |
| 23,568.54 ₪ | 9,344.35 ₪ | 16,910.83 ₪ | 49,823.72 ₪ | |

סה"כ צריכה

סה"כ לתשלום

| | | |
|-------------|-------------------------------------|--------------|
| 19.71 ₪ | תשלום קבוע | |
| 198.66 ₪ | תשלום עבור גודל חיבור בKVA (3x1000) | |
| 50,042.09 ₪ | סה"כ לתשלום | לא כולל מע"מ |

התפלגות חיוב בש"ח לפי תעו"ז

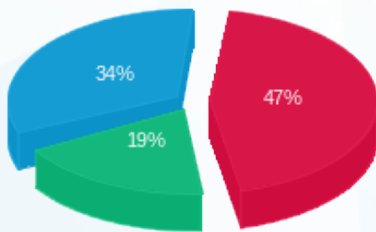

פסגה (23,568.54 ₪) 19%
 גבע (9,344.35 ₪) 34%
 שפל (16,910.83 ₪) 47%

הסטוריית צריכה בקוט"ש

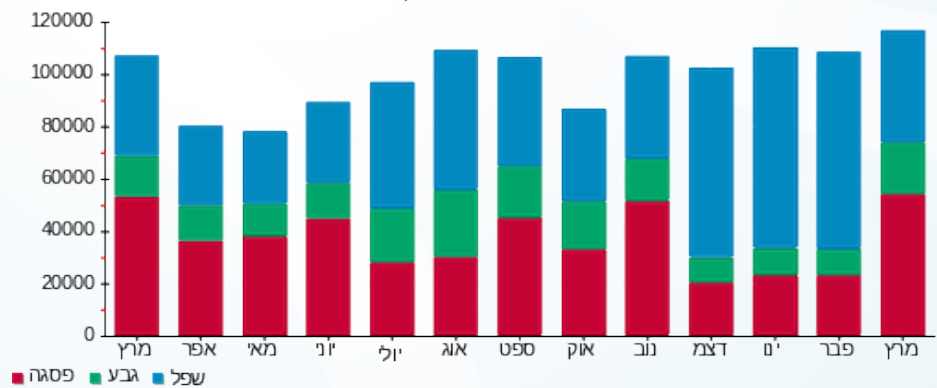



09/04/23 תאריך הפקה:
 31/03/23 תאריך קריאה נוכחית:
 01/03/23 תאריך קריאה קודמת:

שם דייר: גמל - שנאי 2
 שם אתר: קיבוץ שריד להפקה

לקוח/ה נכבד/ה, אנו מתכבדים להגיש את חישוב צריכת החשמל לתקופה 01/03/23 - 31/03/23:

גמל - שנאי 2 - 17313262 (3x1000)

| סוג תעריף | סוג צריכה | קריאה קודמת | קריאה נוכחית | סה"כ צריכה בקוט"ש | מחיר לקוט"ש בא"ג | סה"כ לתשלום |
|-----------|-----------|-------------|--------------|-------------------|------------------|-------------|
| | | 01/03/23 | 31/03/23 | | | |
| 777 | פסגה | 754,550.00 | 775,579.90 | 21,029.90 | 44.17 | 9,288.91 ₪ |
| 778 | גבע | 343,858.70 | 350,429.10 | 6,570.40 | 47.25 | 3,104.51 ₪ |
| 779 | שפל | 942,852.30 | 957,149.00 | 14,296.70 | 39.55 | 5,654.34 ₪ |

סה"כ לדייר:

| פסגה | גבע | שפל | סה"כ | שיא ביקוש |
|------------|------------|------------|-------------|-----------|
| 21,029.90 | 6,570.40 | 14,296.70 | 41,897.00 | 247.40 |
| 9,288.91 ₪ | 3,104.51 ₪ | 5,654.34 ₪ | 18,047.77 ₪ | |

סה"כ צריכה
 סה"כ לתשלום

| | | |
|-------------|-------------------------------------|--------------|
| 19.71 ₪ | תשלום קבוע | |
| 198.66 ₪ | תשלום עבור גודל חיבור בKVA (3x1000) | |
| 18,266.14 ₪ | סה"כ לתשלום | לא כולל מע"מ |

התפלגות חיוב בש"ח לפי תעו"ז

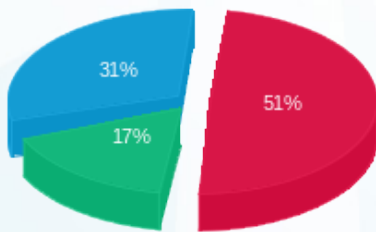

■ פסגה (9,288.91 ₪)
 ■ גבע (3,104.51 ₪)
 ■ שפל (5,654.34 ₪)

הסטוריית צריכה בקוט"ש

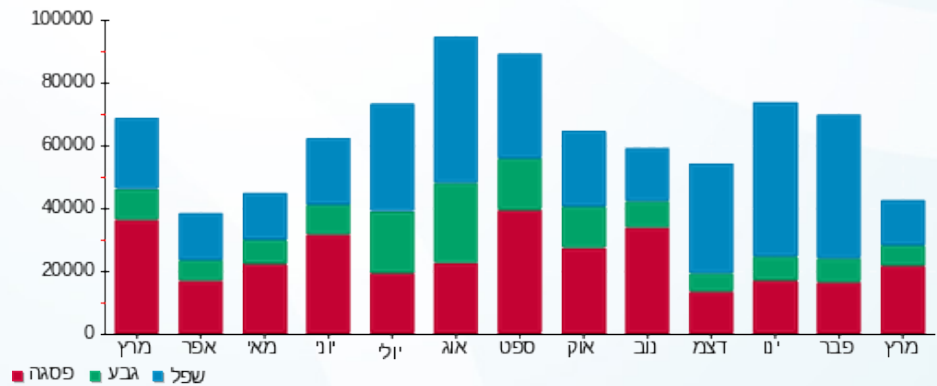



09/04/23

תאריך הפקה:

שם דייר: דירה 01 יסמין דקוסטה

31/03/23

תאריך קריאה נוכחית:

שם אתר: קיבוץ שריד להפקה

01/03/23

תאריך קריאה קודמת:

לקוח/ה נכבד/ה, אנו מתכבדים להגיש את חישוב צריכת החשמל לתקופה 01/03/23 - 31/03/23:

דירה 01 יסמין דקוסטה - 1 - 20065415(3x63)

| סוג תעריף | סוג צריכה | קריאה קודמת | קריאה נוכחית | סה"כ צריכה בקוט"ש | מחיר לקוט"ש בא"ג | סה"כ לתשלום |
|--------------------------|-----------|-------------|--------------|-------------------|------------------|-------------|
| פרטי חשבון עבור תאריכים: | | | | | | |
| 777 | פסגה | 01/03/23 | 31/03/23 | 573.48 | 44.17 | 253.31 ₪ |
| 778 | גבע | 1,085.56 | 1,287.28 | 201.72 | 47.25 | 95.31 ₪ |
| 779 | שפל | 5,407.44 | 5,910.64 | 503.20 | 39.55 | 199.02 ₪ |

סה"כ לדייר:

| פסגה | גבע | שפל | סה"כ | שיא ביקוש |
|----------|---------|----------|----------|-----------|
| 573.48 | 201.72 | 503.20 | 1,278.40 | 8.20 |
| 253.31 ₪ | 95.31 ₪ | 199.02 ₪ | 547.63 ₪ | |

סה"כ צריכה

סה"כ לתשלום

| | | |
|----------|-----------------------------------|--------------|
| 19.71 ₪ | תשלום קבוע | |
| 12.52 ₪ | תשלום עבור גודל חיבור בKVA (3x63) | |
| 579.86 ₪ | סה"כ לתשלום | לא כולל מע"מ |

התפלגות חיוב בש"ח לפי תעו"ז

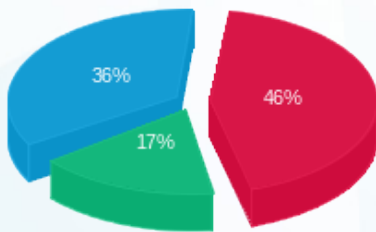

- פסגה (253.31 ₪) - 46%
- גבע (95.31 ₪) - 17%
- שפל (199.02 ₪) - 36%

הסטוריית צריכה בקוט"ש

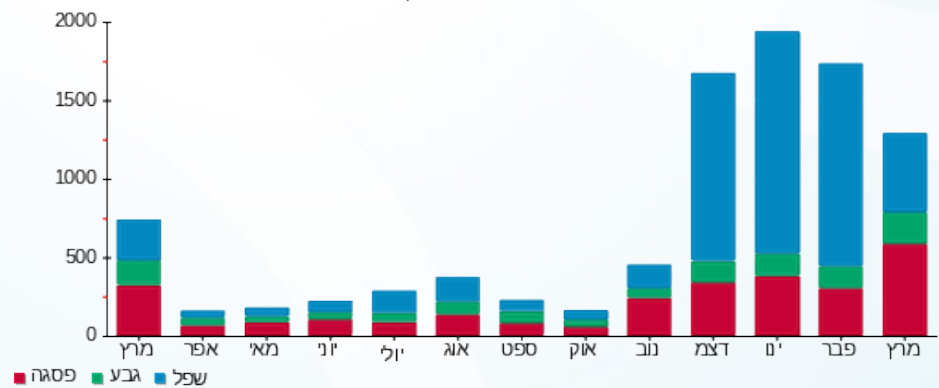



09/04/23

תאריך הפקדה:

שם דייר: דירה 02

31/03/23

תאריך קריאה נוכחית:

שם אתר: קיבוץ שריד להפקה

01/03/23

תאריך קריאה קודמת:

לקוח/ה נכבד/ה, אנו מתכבדים להגיש את חישוב צריכת החשמל לתקופה 01/03/23 - 31/03/23:

דירה 02 - 1 - 19093480(3x40)

| סה"כ לתשלום | מחיר לקוט"ש בא"ג | סה"כ צריכה בקוט"ש | קריאה נוכחית | קריאה קודמת | סוג צריכה | סוג תעריף |
|-------------|------------------|-------------------|--------------|-------------|-----------|--------------------------|
| | | | 31/03/23 | 01/03/23 | | פרטי חשבון עבור תאריכים: |
| ₪ 63.03 | 44.17 | 142.70 | 5,012.40 | 4,869.70 | פסגה | 777 |
| ₪ 12.31 | 47.25 | 26.05 | 2,884.85 | 2,858.80 | גבע | 778 |
| ₪ 31.40 | 39.55 | 79.40 | 9,503.25 | 9,423.85 | שפל | 779 |

סה"כ לדייר:

| שיא ביקוש | סה"כ | שפל | גבע | פסגה |
|-----------|----------|---------|---------|---------|
| 7.65 | 248.15 | 79.40 | 26.05 | 142.70 |
| | ₪ 106.74 | ₪ 31.40 | ₪ 12.31 | ₪ 63.03 |

סה"כ צריכה

סה"כ לתשלום

| | | |
|----------|--|---------------------|
| ₪ 19.71 | תשלום קבוע | |
| ₪ 7.95 | תשלום עבור גודל חיבור בKVA (3x40) | |
| ₪ 134.40 | סה"כ לתשלום | לא כולל מע"מ |

התפלגות חיוב בש"ח לפי תע"ז

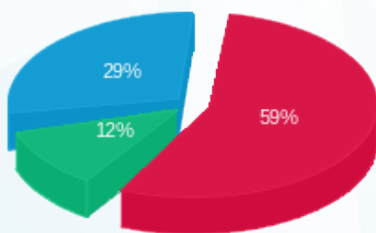

■ פסגה (₪ 63.03)
■ גבע (₪ 12.31)
■ שפל (₪ 31.40)

הסטוריית צריכה בקוט"ש

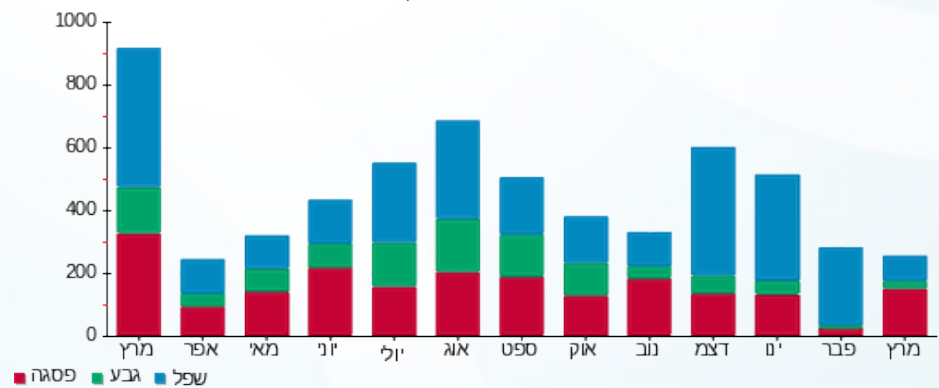



09/04/23

תאריך הפקדה:

שם דייר: דירה 02 נירה בליס

31/03/23

תאריך קריאה נוכחית:

שם אתר: קיבוץ שריד להפקה

01/03/23

תאריך קריאה קודמת:

לקוח/ה נכבד/ה, אנו מתכבדים להגיש את חישוב צריכת החשמל לתקופה 01/03/23 - 31/03/23:

דירה 02 נירה בליס - 2 - 20065415 (3x63)

| סה"כ לתשלום | מחיר לקוט"ש בא"ג | סה"כ צריכה בקוט"ש | קריאה נוכחית | קריאה קודמת | סוג צריכה | סוג תעריף |
|-------------|------------------|-------------------|--------------|-------------|-----------|--------------------------|
| | | | 31/03/23 | 01/03/23 | | פרטי חשבון עבור תאריכים: |
| 121.26 ₪ | 44.17 | 274.52 | 3,105.16 | 2,830.64 | פסגה | 777 |
| 67.38 ₪ | 47.25 | 142.60 | 1,967.20 | 1,824.60 | גבע | 778 |
| 77.64 ₪ | 39.55 | 196.32 | 8,666.44 | 8,470.12 | שפל | 779 |

סה"כ לדייר:

| שיא ביקוש | סה"כ | שפל | גבע | פסגה |
|-----------|----------|---------|---------|----------|
| 5.13 | 613.44 | 196.32 | 142.60 | 274.52 |
| | 266.28 ₪ | 77.64 ₪ | 67.38 ₪ | 121.26 ₪ |

סה"כ צריכה

סה"כ לתשלום

| | | |
|----------|--|---------------------|
| 19.71 ₪ | תשלום קבוע | |
| 12.52 ₪ | תשלום עבור גודל חיבור בKVA (3x63) | |
| 298.50 ₪ | סה"כ לתשלום | לא כולל מע"מ |

התפלגות חיוב בש"ח לפי תע"ז

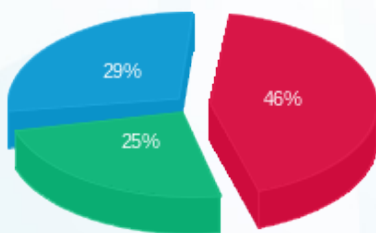

- פסגה (121.26 ₪)
- גבע (67.38 ₪)
- שפל (77.64 ₪)

הסטוריית צריכה בקוט"ש

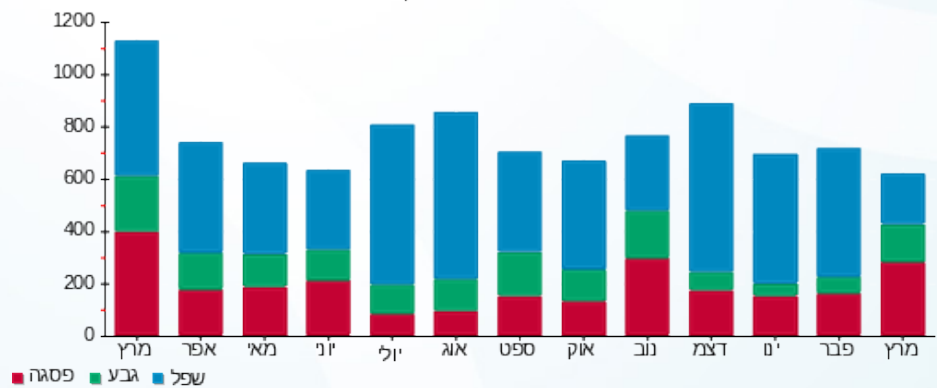



09/04/23 תאריך הפקה:
 31/03/23 תאריך קריאה נוכחית:
 01/03/23 תאריך קריאה קודמת:

שם דייר: דירה 03
 שם אתר: קיבוץ שריד להפקה

לקוח/ה נכבד/ה, אנו מתכבדים להגיש את חישוב צריכת החשמל לתקופה 01/03/23 - 31/03/23:

דירה 03 - 2 - 19093480(3x40)

| סוג תעריף | סוג צריכה | קריאה קודמת | קריאה נוכחית | סה"כ צריכה בקוט"ש | מחיר לקוט"ש בא"ג | סה"כ לתשלום |
|--------------------------|-----------|-------------|--------------|-------------------|------------------|-------------|
| פרטי חשבון עבור תאריכים: | | | | | | |
| 777 | פסגה | 01/03/23 | 31/03/23 | 369.10 | 44.17 | 163.03 ₪ |
| 778 | גבע | 1,615.35 | 1,720.05 | 104.70 | 47.25 | 49.47 ₪ |
| 779 | שפל | 5,753.75 | 5,956.50 | 202.75 | 39.55 | 80.19 ₪ |

סה"כ לדייר:

| פסגה | גבע | שפל | סה"כ | שיא ביקוש |
|----------|---------|---------|----------|-----------|
| 369.10 | 104.70 | 202.75 | 676.55 | 8.50 |
| 163.03 ₪ | 49.47 ₪ | 80.19 ₪ | 292.69 ₪ | |

סה"כ צריכה
 סה"כ לתשלום

| | | |
|----------|-----------------------------------|--------------|
| 19.71 ₪ | תשלום קבוע | |
| 7.95 ₪ | תשלום עבור גודל חיבור בKVA (3x40) | |
| 320.35 ₪ | סה"כ לתשלום | לא כולל מע"מ |

התפלגות חיוב בש"ח לפי תע"ז

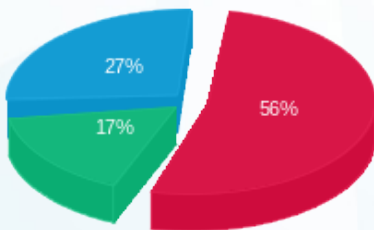

■ פסגה (163.03 ₪)
 ■ גבע (49.47 ₪)
 ■ שפל (80.19 ₪)

הסטוריית צריכה בקוט"ש

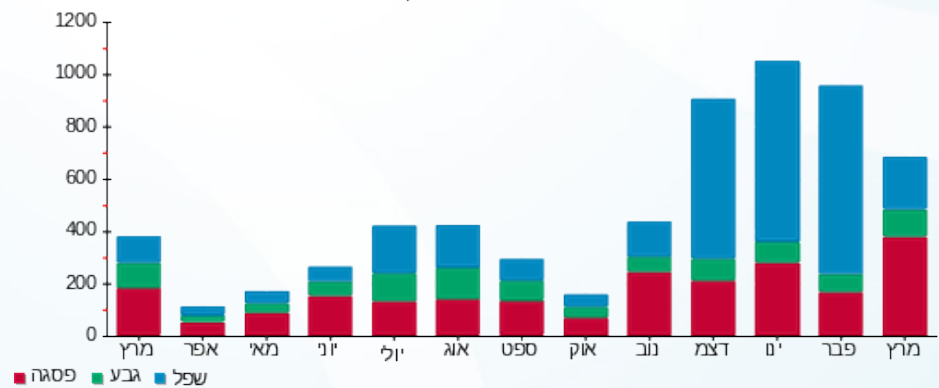



09/04/23 תאריך הפקה:
 31/03/23 תאריך קריאה נוכחית:
 01/03/23 תאריך קריאה קודמת:

שם דייר: דירה 04
 שם אתר: קיבוץ שריד להפקה

לקוח/ה נכבד/ה, אנו מתכבדים להגיש את חישוב צריכת החשמל לתקופה 01/03/23 - 31/03/23:

דירה 04 - 3 - 19093480(3x40)

| סוג תעריף | סוג צריכה | קריאה קודמת | קריאה נוכחית | סה"כ צריכה בקוט"ש | מחיר לקוט"ש בא"ג | סה"כ לתשלום |
|--------------------------|-----------|-------------|--------------|-------------------|------------------|-------------|
| פרטי חשבון עבור תאריכים: | | | | | | |
| 777 | פסגה | 01/03/23 | 31/03/23 | 117.65 | 44.17 | 51.97 ₪ |
| 778 | גבע | 1,924.65 | 1,957.05 | 32.40 | 47.25 | 15.31 ₪ |
| 779 | שפל | 5,322.90 | 5,404.05 | 81.15 | 39.55 | 32.09 ₪ |

סה"כ לדייר:

| פסגה | גבע | שפל | סה"כ | שיא ביקוש |
|---------|---------|---------|---------|-----------|
| 117.65 | 32.40 | 81.15 | 231.20 | 7.59 |
| ₪ 51.97 | ₪ 15.31 | ₪ 32.09 | ₪ 99.37 | |

סה"כ צריכה
 סה"כ לתשלום

| | | |
|----------|--|---------------------|
| 19.71 ₪ | תשלום קבוע | |
| 7.95 ₪ | תשלום עבור גודל חיבור בKVA (3x40) | |
| 127.03 ₪ | סה"כ לתשלום | לא כולל מע"מ |

התפלגות חיוב בש"ח לפי תע"ז

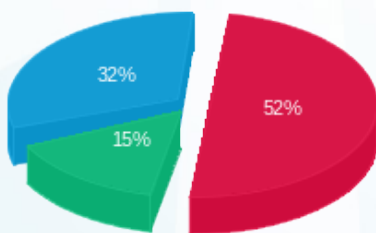

פסגה (₪ 51.97)
 גבע (₪ 15.31)
 שפל (₪ 32.09)

הסטוריית צריכה בקוט"ש

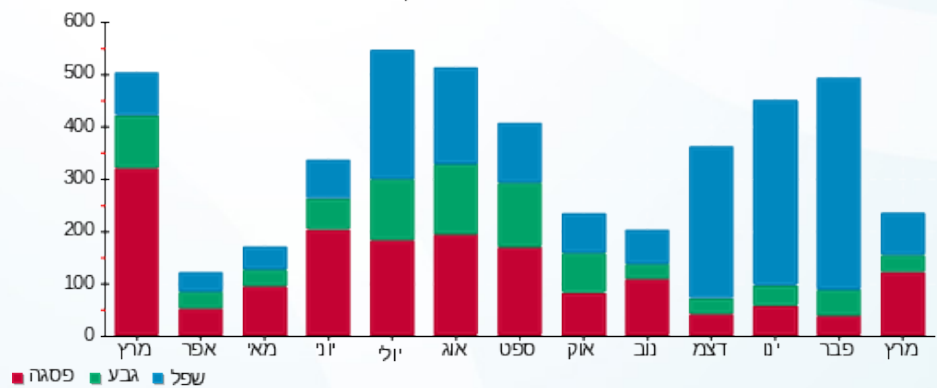

09/04/23 תאריך הפקה:
 31/03/23 תאריך קריאה נוכחית:
 01/03/23 תאריך קריאה קודמת:

שם דייר: דירה 05
 שם אתר: קיבוץ שריד להפקה

לקוח/ה נכבד/ה, אנו מתכבדים להגיש את חישוב צריכת החשמל לתקופה 01/03/23 - 31/03/23:

דירה 05 - 4 - 19093480 (3x40)

| סוג תעריף | סוג צריכה | קריאה קודמת | קריאה נוכחית | סה"כ צריכה בקוט"ש | מחיר לקוט"ש בא"ג | סה"כ לתשלום |
|--------------------------|-----------|-------------|--------------|-------------------|------------------|-------------|
| פרטי חשבון עבור תאריכים: | | | | | | |
| 777 | פסגה | 01/03/23 | 31/03/23 | 110.05 | 44.17 | 48.61 ₪ |
| 778 | גבע | 1,582.25 | 1,608.50 | 26.25 | 47.25 | 12.40 ₪ |
| 779 | שפל | 5,292.65 | 5,347.30 | 54.65 | 39.55 | 21.61 ₪ |

סה"כ לדייר:

| פסגה | גבע | שפל | סה"כ | שיא ביקוש |
|---------|---------|---------|---------|-----------|
| 110.05 | 26.25 | 54.65 | 190.95 | 6.67 |
| ₪ 48.61 | ₪ 12.40 | ₪ 21.61 | ₪ 82.63 | |

סה"כ צריכה
 סה"כ לתשלום

| | | |
|----------|--|---------------------|
| 19.71 ₪ | תשלום קבוע | |
| 7.95 ₪ | תשלום עבור גודל חיבור בKVA (3x40) | |
| 110.28 ₪ | סה"כ לתשלום | לא כולל מע"מ |

התפלגות חיוב בש"ח לפי תע"ז

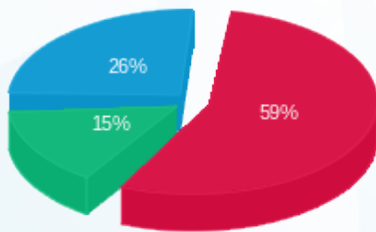

פסגה (₪ 48.61) ■
 גבע (₪ 12.40) ■
 שפל (₪ 21.61) ■

הסטוריית צריכה בקוט"ש

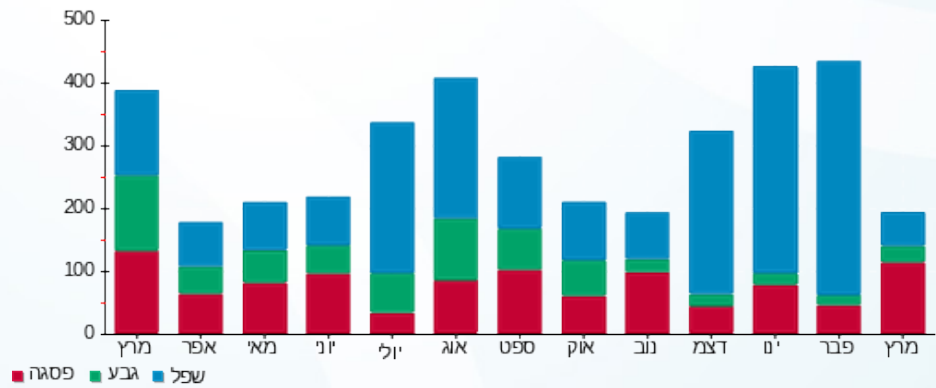



09/04/23 תאריך הפקדה:
 31/03/23 תאריך קריאה נוכחית:
 01/03/23 תאריך קריאה קודמת:

שם דייר: הדס ילנסקי, נועה רוני
 שם אתר: קיבוץ שריד להפקה

לקוח/ה נכבד/ה, אנו מתכבדים להגיש את חישוב צריכת החשמל לתקופה 01/03/23 - 31/03/23:

הדס ילנסקי, נועה רוני - 1 - 20004169 (3x40)

| סוג תעריף | סוג צריכה | קריאה קודמת | קריאה נוכחית | סה"כ צריכה בקוט"ש | מחיר לקוט"ש בא"ג | סה"כ לתשלום |
|--------------------------|-----------|-------------|--------------|-------------------|------------------|-------------|
| פרטי חשבון עבור תאריכים: | | | | | | |
| 777 | פסגה | 01/03/23 | 31/03/23 | 5,065.85 | 44.17 | 231.21 ₪ |
| 778 | גבע | 2,362.83 | 2,596.45 | 233.63 | 47.25 | 110.39 ₪ |
| 779 | שפל | 6,038.60 | 6,550.55 | 511.95 | 39.55 | 202.48 ₪ |

סה"כ לדייר:

| פסגה | גבע | שפל | סה"כ | שיא ביקוש |
|----------|----------|----------|----------|-----------|
| 523.45 | 233.63 | 511.95 | 1,269.03 | 10.82 |
| 231.21 ₪ | 110.39 ₪ | 202.48 ₪ | 544.07 ₪ | |

סה"כ צריכה
 סה"כ לתשלום

| | | |
|----------|-----------------------------------|--------------|
| 19.71 ₪ | תשלום קבוע | |
| 7.95 ₪ | תשלום עבור גודל חיבור בKVA (3x40) | |
| 571.73 ₪ | סה"כ לתשלום | לא כולל מע"מ |

התפלגות חיוב בש"ח לפי תע"ז

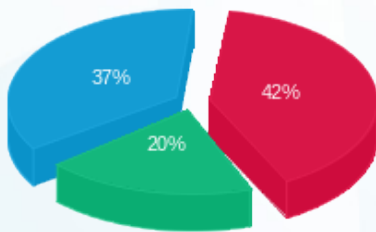

■ פסגה (231.21 ₪)
 ■ גבע (110.39 ₪)
 ■ שפל (202.48 ₪)

הסטוריית צריכה בקוט"ש

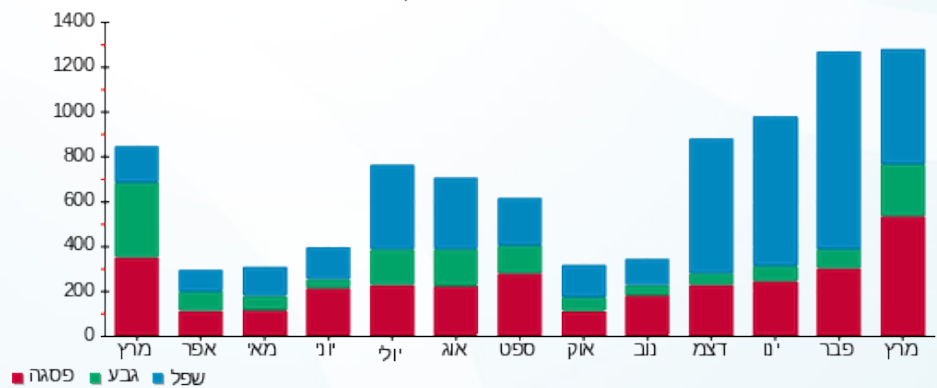

09/04/23 תאריך הפקה:
 31/03/23 תאריך קריאה נוכחית:
 01/03/23 תאריך קריאה קודמת:

שם דייר: הילנסקי אדם ושני
 שם אתר: קיבוץ שריד להפקה

לקוח/ה נכבד/ה, אנו מתכבדים להגיש את חישוב צריכת החשמל לתקופה 01/03/23 - 31/03/23:

הילנסקי אדם ושני - 4 - 20004360(3x40)

| סוג תעריף | סוג צריכה | קריאה קודמת | קריאה נוכחית | סה"כ צריכה בקוט"ש | מחיר לקוט"ש בא"ג | סה"כ לתשלום |
|--------------------------|-----------|-------------|--------------|-------------------|------------------|-------------|
| פרטי חשבון עבור תאריכים: | | | | | | |
| 777 | פסגה | 01/03/23 | 31/03/23 | 266.85 | 44.17 | 117.87 ₪ |
| 778 | גבע | 976.05 | 1,035.23 | 59.18 | 47.25 | 27.96 ₪ |
| 779 | שפל | 3,586.80 | 3,785.48 | 198.68 | 39.55 | 78.58 ₪ |

סה"כ לדייר:

| פסגה | גבע | שפל | סה"כ | שיא ביקוש |
|----------|---------|---------|----------|-----------|
| 266.85 | 59.18 | 198.68 | 524.70 | 8.01 |
| 117.87 ₪ | 27.96 ₪ | 78.58 ₪ | 224.40 ₪ | |

סה"כ צריכה
 סה"כ לתשלום

| | | |
|----------|--|---------------------|
| 19.71 ₪ | תשלום קבוע | |
| 7.95 ₪ | תשלום עבור גודל חיבור בKVA (3x40) | |
| 252.06 ₪ | סה"כ לתשלום | לא כולל מע"מ |

התפלגות חיוב בש"ח לפי תעו"ז

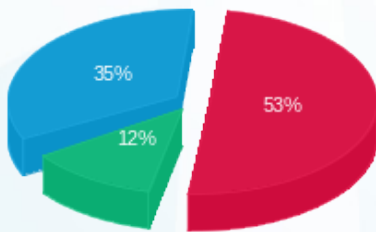

■ פסגה (117.87 ₪)
 ■ גבע (27.96 ₪)
 ■ שפל (78.58 ₪)

הסטוריית צריכה בקוט"ש

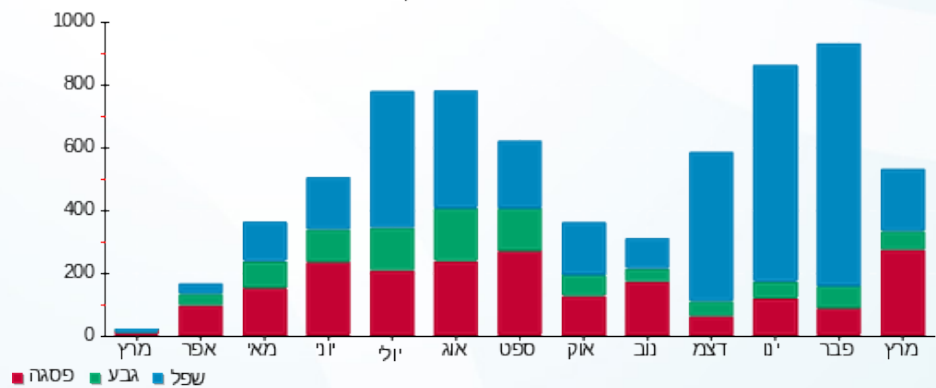



09/04/23 תאריך הפקה:
 31/03/23 תאריך קריאה נוכחית:
 01/03/23 תאריך קריאה קודמת:

שם דייר: הלמן רן-409
 שם אתר: קיבוץ שריד להפקה

לקוח/ה נכבד/ה, אנו מתכבדים להגיש את חישוב צריכת החשמל לתקופה 01/03/23 - 31/03/23:

אלמן רן-409 - 3 - 21055523(3x40)

| סוג תעריף | סוג צריכה | קריאה קודמת | קריאה נוכחית | סה"כ צריכה בקוט"ש | מחיר לקוט"ש בא"ג | סה"כ לתשלום |
|--------------------------|-----------|-------------|--------------|-------------------|------------------|-------------|
| פרטי חשבון עבור תאריכים: | | | | | | |
| 777 | פסגה | 01/03/23 | 31/03/23 | 468.15 | 44.17 | 206.78 ₪ |
| 778 | גבע | 1,210.90 | 1,325.10 | 114.20 | 47.25 | 53.96 ₪ |
| 779 | שפל | 3,939.45 | 4,132.40 | 192.95 | 39.55 | 76.31 ₪ |

סה"כ לדייר:

| פסגה | גבע | שפל | סה"כ | שיא ביקוש |
|----------|---------|---------|----------|-----------|
| 468.15 | 114.20 | 192.95 | 775.30 | 12.01 |
| 206.78 ₪ | 53.96 ₪ | 76.31 ₪ | 337.05 ₪ | |

סה"כ צריכה
 סה"כ לתשלום

| | | |
|----------|-----------------------------------|--------------|
| 19.71 ₪ | תשלום קבוע | |
| 7.95 ₪ | תשלום עבור גודל חיבור בKVA (3x40) | |
| 364.71 ₪ | סה"כ לתשלום | לא כולל מע"מ |

התפלגות חיוב בש"ח לפי תע"ז

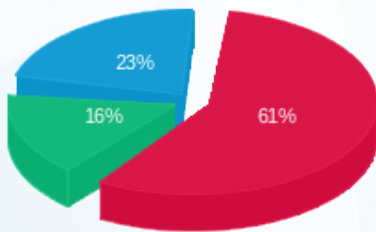

פסגה (206.78 ₪) - 61%
 גבע (53.96 ₪) - 16%
 שפל (76.31 ₪) - 23%

הסטוריית צריכה בקוט"ש

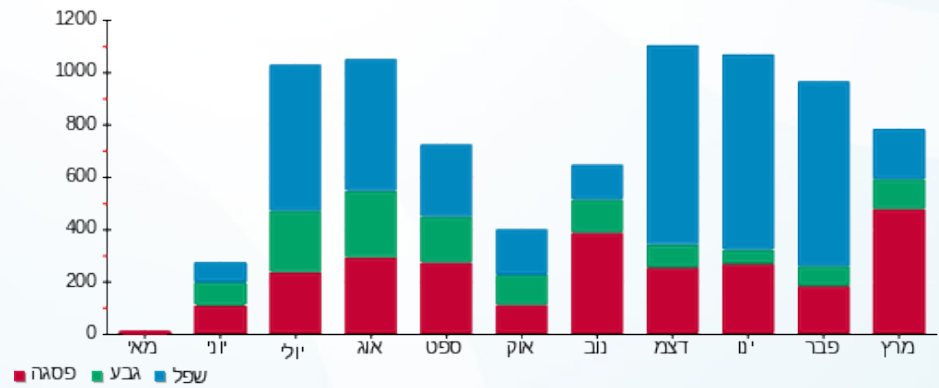



09/04/23 תאריך הפקה:
 31/03/23 תאריך קריאה נוכחית:
 01/03/23 תאריך קריאה קודמת:

שם דייר: חרמוני ענת
 שם אתר: קיבוץ שריד להפקה

לקוח/ה נכבד/ה, אנו מתכבדים להגיש את חישוב צריכת החשמל לתקופה 01/03/23 - 31/03/23:

חרמוני ענת - 1 - 20004356 (3x40)

| סוג תעריף | סוג צריכה | קריאה קודמת | קריאה נוכחית | סה"כ צריכה בקוט"ש | מחיר לקוט"ש בא"ג | סה"כ לתשלום |
|--------------------------|-----------|-------------|--------------|-------------------|------------------|-------------|
| פרטי חשבון עבור תאריכים: | | | | | | |
| 777 | פסגה | 01/03/23 | 31/03/23 | 79.65 | 44.17 | 1,546.80 |
| 778 | גבע | 821.40 | 863.05 | 41.65 | 47.25 | 1,467.15 |
| 779 | שפל | 2,494.55 | 2,549.10 | 54.55 | 39.55 | 1,476.80 |

סה"כ לדייר:

| פסגה | גבע | שפל | סה"כ | שיא ביקוש |
|---------|---------|---------|---------|-----------|
| 79.65 | 41.65 | 54.55 | 175.85 | 5.60 |
| 19.68 ₪ | 19.68 ₪ | 21.57 ₪ | 76.44 ₪ | |

סה"כ צריכה
 סה"כ לתשלום

| | | |
|----------|-----------------------------------|--------------|
| 19.71 ₪ | תשלום קבוע | |
| 7.95 ₪ | תשלום עבור גודל חיבור בKVA (3x40) | |
| 104.09 ₪ | סה"כ לתשלום | לא כולל מע"מ |

התפלגות חיוב בש"ח לפי תעו"ז

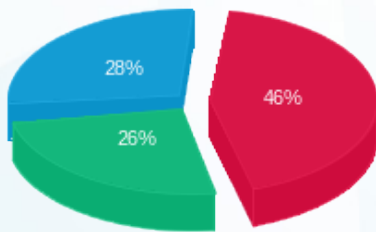

פסגה (19.68 ₪)
 גבע (21.57 ₪)
 שפל (35.18 ₪)

הסטוריית צריכה בקוט"ש

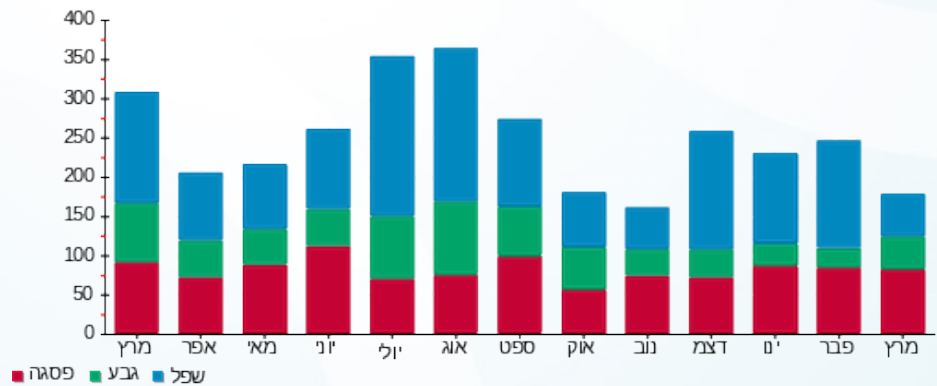



09/04/23

תאריך הפקדה:

31/03/23

תאריך קריאה נוכחית:

01/03/23

תאריך קריאה קודמת:

שם דייר: ירון ליעד ומור
שם אתר: קיבוץ שריד להפקה

לקוח/ה נכבד/ה, אנו מתכבדים להגיש את חישוב צריכת החשמל לתקופה 01/03/23 - 31/03/23:

ירון ליעד ומור - 2 - 20004357(3x40)

| סוג תעריף | סוג צריכה | קריאה קודמת | קריאה נוכחית | סה"כ צריכה בקוט"ש | מחיר לקוט"ש בא"ג | סה"כ לתשלום |
|--------------------------|-----------|-------------|--------------|-------------------|------------------|-------------|
| פרטי חשבון עבור תאריכים: | | | | | | |
| 777 | פסגה | 01/03/23 | 31/03/23 | 237.83 | 44.17 | 105.05 ₪ |
| 778 | גבע | 1,741.40 | 1,820.13 | 78.72 | 47.25 | 37.20 ₪ |
| 779 | שפל | 5,573.95 | 5,811.30 | 237.35 | 39.55 | 93.87 ₪ |

סה"כ לדייר:

| פסגה | גבע | שפל | סה"כ | שיא ביקוש |
|----------|---------|---------|----------|-----------|
| 237.83 | 78.72 | 237.35 | 553.90 | 7.97 |
| 105.05 ₪ | 37.20 ₪ | 93.87 ₪ | 236.12 ₪ | |

סה"כ צריכה

סה"כ לתשלום

| | | |
|----------|-----------------------------------|--------------|
| 19.71 ₪ | תשלום קבוע | |
| 7.95 ₪ | תשלום עבור גודל חיבור בKVA (3x40) | |
| 263.77 ₪ | סה"כ לתשלום | לא כולל מע"מ |

התפלגות חיוב בש"ח לפי תעו"ז

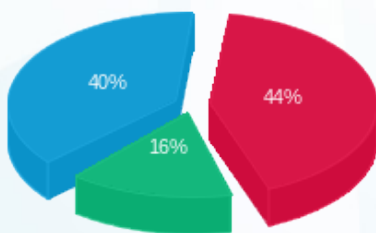

■ פסגה (105.05 ₪)
■ גבע (37.20 ₪)
■ שפל (93.87 ₪)

הסטוריית צריכה בקוט"ש

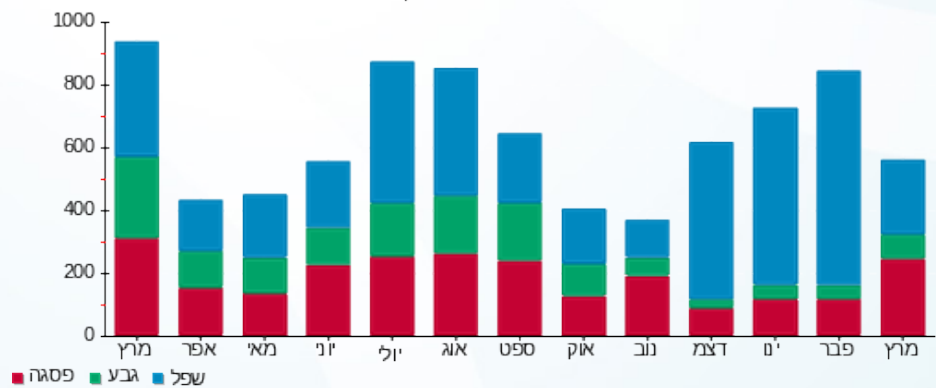



09/04/23

תאריך הפקדה:

שם דייר: כוזר הדר ורוני (נץ)
שם אתר: קיבוץ שריד להפקה

31/03/23

תאריך קריאה נוכחית:

01/03/23

תאריך קריאה קודמת:

לקוח/ה נכבד/ה, אנו מתכבדים להגיש את חישוב צריכת החשמל לתקופה 01/03/23 - 31/03/23:

כוזר הדר ורוני (נץ) - 2 - 20004358(3x40)

| סוג תעריף | סוג צריכה | קריאה קודמת | קריאה נוכחית | סה"כ צריכה בקוט"ש | מחיר לקוט"ש בא"ג | סה"כ לתשלום |
|--------------------------|-----------|-------------|--------------|-------------------|------------------|-------------|
| פרטי חשבון עבור תאריכים: | | | | | | |
| 777 | פסגה | 01/03/23 | 31/03/23 | 292.92 | 44.17 | 129.38 ₪ |
| 778 | גבע | 4,591.13 | 4,729.70 | 138.58 | 47.25 | 65.48 ₪ |
| 779 | שפל | 11,011.53 | 11,233.80 | 222.28 | 39.55 | 87.91 ₪ |

סה"כ לדייר:

| פסגה | גבע | שפל | סה"כ | שיא ביקוש |
|----------|---------|---------|----------|-----------|
| 292.92 | 138.58 | 222.28 | 653.77 | 9.64 |
| 129.38 ₪ | 65.48 ₪ | 87.91 ₪ | 282.77 ₪ | |

סה"כ צריכה

סה"כ לתשלום

| | | |
|----------|-----------------------------------|--------------|
| 19.71 ₪ | תשלום קבוע | |
| 7.95 ₪ | תשלום עבור גודל חיבור בKVA (3x40) | |
| 310.43 ₪ | סה"כ לתשלום | לא כולל מע"מ |

התפלגות חיוב בש"ח לפי תעו"ז

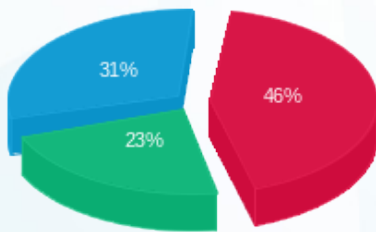

- פסגה (129.38 ₪)
- גבע (65.48 ₪)
- שפל (87.91 ₪)

הסטוריית צריכה בקוט"ש

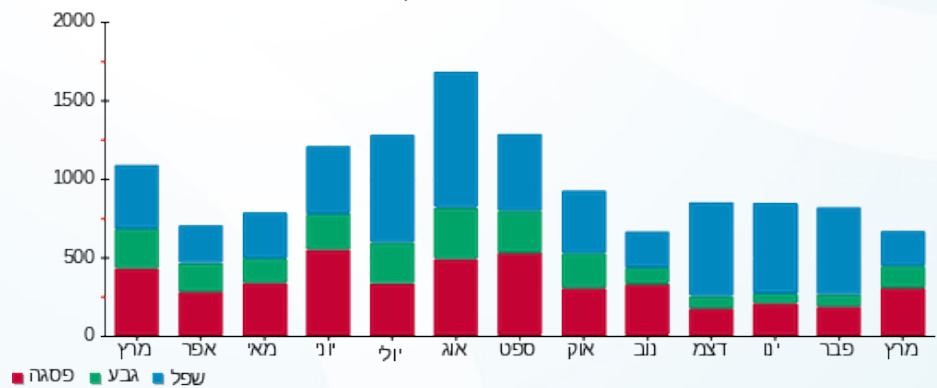



09/04/23

תאריך הפקדה:

שם דייר: כפרי אבנר ורעות
שם אתר: קיבוץ שריד להפקה

31/03/23

תאריך קריאה נוכחית:

01/03/23

תאריך קריאה קודמת:

לקוח/ה נכבד/ה, אנו מתכבדים להגיש את חישוב צריכת החשמל לתקופה 01/03/23 - 31/03/23:

כפרי אבנר ורעות - 4 - 20004169(3x40)

| סוג תעריף | סוג צריכה | קריאה קודמת | קריאה נוכחית | סה"כ צריכה בקוט"ש | מחיר לקוט"ש בא"ג | סה"כ לתשלום |
|--------------------------|-----------|-------------|--------------|-------------------|------------------|-------------|
| פרטי חשבון עבור תאריכים: | | | | | | |
| 777 | פסגה | 01/03/23 | 31/03/23 | 410.28 | 44.17 | 181.22 ₪ |
| 778 | גבע | 5,342.23 | 5,432.80 | 90.57 | 47.25 | 42.80 ₪ |
| 779 | שפל | 14,670.95 | 15,076.80 | 405.85 | 39.55 | 160.51 ₪ |

סה"כ לדייר:

| פסגה | גבע | שפל | סה"כ | שיא ביקוש |
|----------|---------|----------|----------|-----------|
| 410.28 | 90.57 | 405.85 | 906.70 | 10.96 |
| 181.22 ₪ | 42.80 ₪ | 160.51 ₪ | 384.53 ₪ | |

סה"כ צריכה

סה"כ לתשלום

| | | |
|----------|-----------------------------------|--------------|
| 19.71 ₪ | תשלום קבוע | |
| 7.95 ₪ | תשלום עבור גודל חיבור בKVA (3x40) | |
| 412.19 ₪ | סה"כ לתשלום | לא כולל מע"מ |

התפלגות חיוב בש"ח לפי תעו"ז

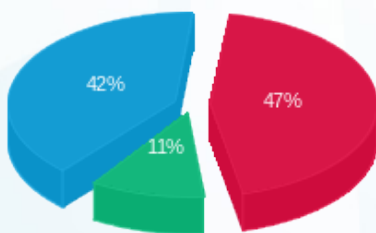

פסגה (181.22 ₪) 47%
גבע (42.80 ₪) 11%
שפל (160.51 ₪) 42%

הסטוריית צריכה בקוט"ש

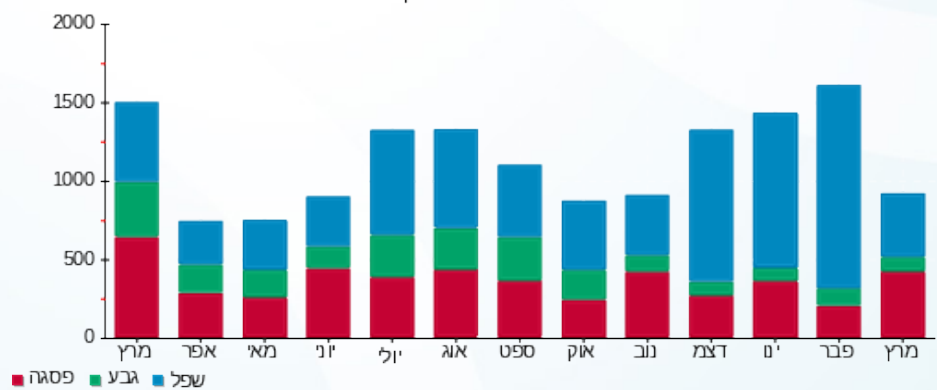

09/04/23 תאריך הפקדה:
 31/03/23 תאריך קריאה נוכחית:
 01/03/23 תאריך קריאה קודמת:

שם דייר: כפרי אלעד ואיילת
 שם אתר: קיבוץ שריד להפקה

לקוח/ה נכבד/ה, אנו מתכבדים להגיש את חישוב צריכת החשמל לתקופה 01/03/23 - 31/03/23:

כפרי אלעד ואיילת - 4 - 20004357(3x40)

| סוג תעריף | סוג צריכה | קריאה קודמת | קריאה נוכחית | סה"כ צריכה בקוט"ש | מחיר לקוט"ש בא"ג | סה"כ לתשלום |
|--------------------------|-----------|-------------|--------------|-------------------|------------------|-------------|
| פרטי חשבון עבור תאריכים: | | | | | | |
| 777 | פסגה | 01/03/23 | 31/03/23 | 345.85 | 44.17 | 152.76 ₪ |
| 778 | גבע | 3,308.28 | 3,421.50 | 113.23 | 47.25 | 53.50 ₪ |
| 779 | שפל | 11,053.20 | 11,158.68 | 105.48 | 39.55 | 41.72 ₪ |

סה"כ לדייר:

| פסגה | גבע | שפל | סה"כ | שיא ביקוש |
|----------|---------|---------|----------|-----------|
| 345.85 | 113.23 | 105.48 | 564.55 | 35.14 |
| 152.76 ₪ | 53.50 ₪ | 41.72 ₪ | 247.98 ₪ | |

סה"כ צריכה
 סה"כ לתשלום

| | | |
|----------|-----------------------------------|--------------|
| 19.71 ₪ | תשלום קבוע | |
| 7.95 ₪ | תשלום עבור גודל חיבור בKVA (3x40) | |
| 275.63 ₪ | סה"כ לתשלום | לא כולל מע"מ |

התפלגות חיוב בש"ח לפי תעו"ז

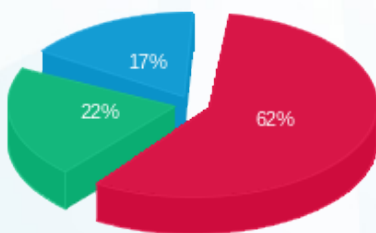

פסגה (152.76 ₪) - 62%
 גבע (53.50 ₪) - 22%
 שפל (41.72 ₪) - 17%

הסטוריית צריכה בקוט"ש

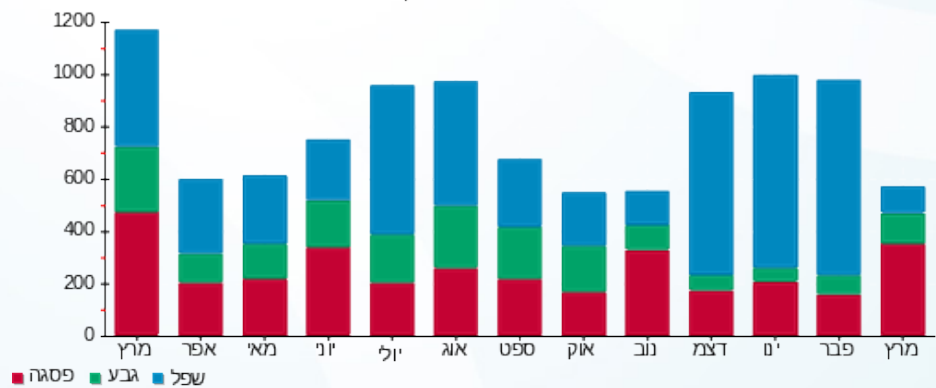

09/04/23 תאריך הפקה:
 31/03/23 תאריך קריאה נוכחית:
 01/03/23 תאריך קריאה קודמת:

שם דייר: לול 19
 שם אתר: קיבוץ שריד להפקה

לקוח/ה נכבד/ה, אנו מתכבדים להגיש את חישוב צריכת החשמל לתקופה 01/03/23 - 31/03/23:

לול 19 - 1 - 17313362 (3x125)

| סוג תעריף | סוג צריכה | קריאה קודמת | קריאה נוכחית | סה"כ צריכה בקוט"ש | מחיר לקוט"ש בא"ג | סה"כ לתשלום |
|--------------------------|-----------|-------------|--------------|-------------------|------------------|-------------|
| פרטי חשבון עבור תאריכים: | | | | | | |
| 777 | פסגה | 01/03/23 | 31/03/23 | 5,878.90 | 44.17 | 2,596.71 ₪ |
| 778 | גבע | 7,414.90 | 9,685.80 | 2,270.90 | 47.25 | 1,073.00 ₪ |
| 779 | שפל | 30,717.70 | 34,132.00 | 3,414.30 | 39.55 | 1,350.36 ₪ |

סה"כ לדייר:

| פסגה | גבע | שפל | סה"כ | שיא ביקוש |
|------------|------------|------------|------------|-----------|
| 5,878.90 | 2,270.90 | 3,414.30 | 11,564.10 | |
| 2,596.71 ₪ | 1,073.00 ₪ | 1,350.36 ₪ | 5,020.07 ₪ | |

סה"כ צריכה
 סה"כ לתשלום

| | | |
|------------|---|---------------------|
| 19.71 ₪ | תשלום קבוע | |
| 24.83 ₪ | תשלום עבור גודל חיבור בKVA (3x125) | |
| 5,064.61 ₪ | סה"כ לתשלום | לא כולל מע"מ |

התפלגות חיוב בש"ח לפי תע"ז

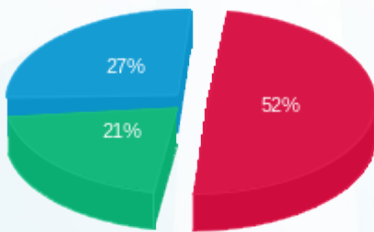

■ פסגה (2,596.71 ₪)
 ■ גבע (1,073.00 ₪)
 ■ שפל (1,350.36 ₪)

הסטוריית צריכה בקוט"ש

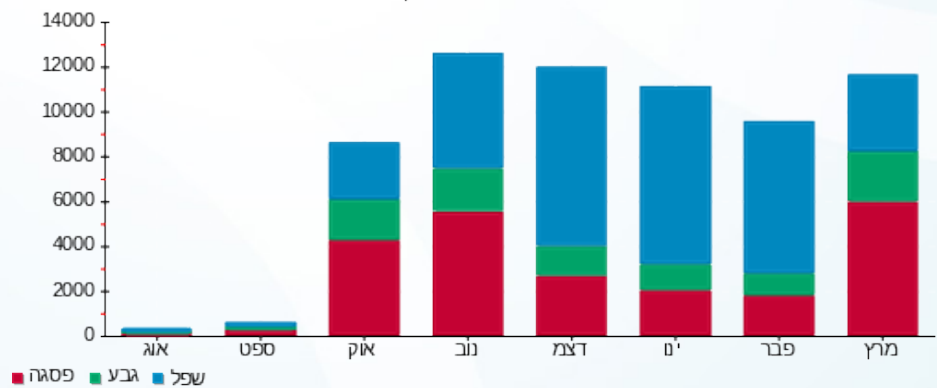



09/04/23

תאריך הפקה:

31/03/23

תאריך קריאה נוכחית:

01/03/23

תאריך קריאה קודמת:

שם דייר: לירון ארנון
שם אתר: קיבוץ שריד להפקה

לקוח/ה נכבד/ה, אנו מתכבדים להגיש את חישוב צריכת החשמל לתקופה 01/03/23 - 31/03/23:

לירון ארנון - 1 - 17313192(3x40)

| סוג תעריף | סוג צריכה | קריאה קודמת | קריאה נוכחית | סה"כ צריכה בקוט"ש | מחיר לקוט"ש בא"ג | סה"כ לתשלום |
|--------------------------|-----------|-------------|--------------|-------------------|------------------|-------------|
| פרטי חשבון עבור תאריכים: | | | | | | |
| 777 | פסגה | 01/03/23 | 31/03/23 | 350.80 | 44.17 | 154.95 ₪ |
| 778 | גבע | 8,254.80 | 8,448.60 | 193.80 | 47.25 | 91.57 ₪ |
| 779 | שפל | 24,016.70 | 24,584.70 | 568.00 | 39.55 | 224.64 ₪ |

סה"כ לדייר:

| פסגה | גבע | שפל | סה"כ | שיא ביקוש |
|----------|---------|----------|----------|-----------|
| 350.80 | 193.80 | 568.00 | 1,112.60 | 13.76 |
| 154.95 ₪ | 91.57 ₪ | 224.64 ₪ | 471.16 ₪ | |

סה"כ צריכה
סה"כ לתשלום

| | | |
|----------|-----------------------------------|--------------|
| 19.71 ₪ | תשלום קבוע | |
| 7.95 ₪ | תשלום עבור גודל חיבור בKVA (3x40) | |
| 498.82 ₪ | סה"כ לתשלום | לא כולל מע"מ |

התפלגות חיוב בש"ח לפי תעו"ז

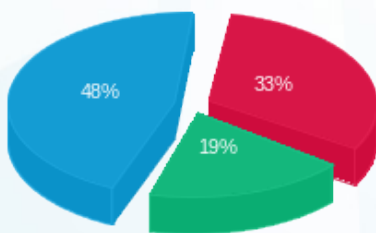

■ פסגה (154.95 ₪)
■ גבע (91.57 ₪)
■ שפל (224.64 ₪)

הסטוריית צריכה בקוט"ש

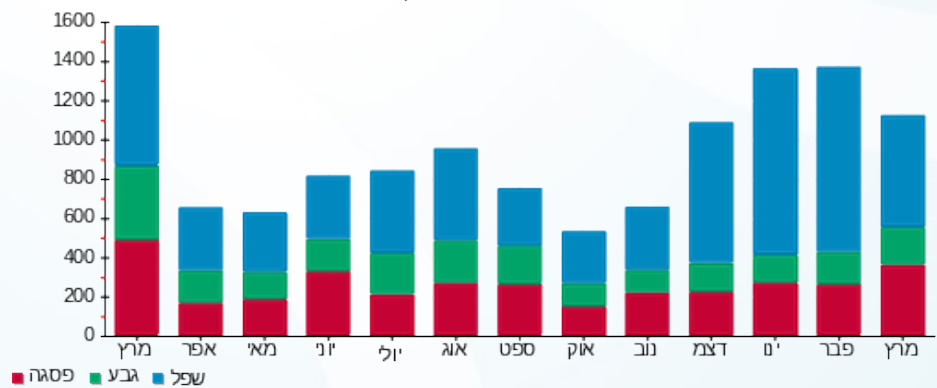



09/04/23

תאריך הפקדה:

שם דייר: מאור ניר ואופיר
שם אתר: קיבוץ שריד להפקה

31/03/23

תאריך קריאה נוכחית:

01/03/23

תאריך קריאה קודמת:

לקוח/ה נכבד/ה, אנו מתכבדים להגיש את חישוב צריכת החשמל לתקופה 01/03/23 - 31/03/23:

מאור ניר ואופיר - 3 - 20004358 (3x40)

| סוג תעריף | סוג צריכה | קריאה קודמת | קריאה נוכחית | סה"כ צריכה בקוט"ש | מחיר לקוט"ש בא"ג | סה"כ לתשלום |
|--------------------------|-----------|-------------|--------------|-------------------|------------------|-------------|
| פרטי חשבון עבור תאריכים: | | | | | | |
| 777 | פסגה | 01/03/23 | 31/03/23 | 242.13 | 44.17 | 106.95 ₪ |
| 778 | גבע | 2,446.35 | 2,527.78 | 81.43 | 47.25 | 38.47 ₪ |
| 779 | שפל | 6,913.58 | 7,091.40 | 177.83 | 39.55 | 70.33 ₪ |

סה"כ לדייר:

| פסגה | גבע | שפל | סה"כ | שיא ביקוש |
|----------|---------|---------|----------|-----------|
| 242.13 | 81.43 | 177.83 | 501.38 | 5.80 |
| 106.95 ₪ | 38.47 ₪ | 70.33 ₪ | 215.75 ₪ | |

סה"כ צריכה

סה"כ לתשלום

| | | |
|----------|-----------------------------------|--------------|
| 19.71 ₪ | תשלום קבוע | |
| 7.95 ₪ | תשלום עבור גודל חיבור בKVA (3x40) | |
| 243.41 ₪ | סה"כ לתשלום | לא כולל מע"מ |

התפלגות חיוב בש"ח לפי תע"ז

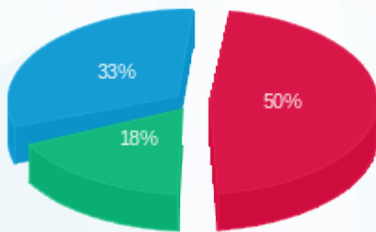

פסגה (106.95 ₪) 18%
גבע (38.47 ₪) 33%
שפל (70.33 ₪) 50%

הסטוריית צריכה בקוט"ש

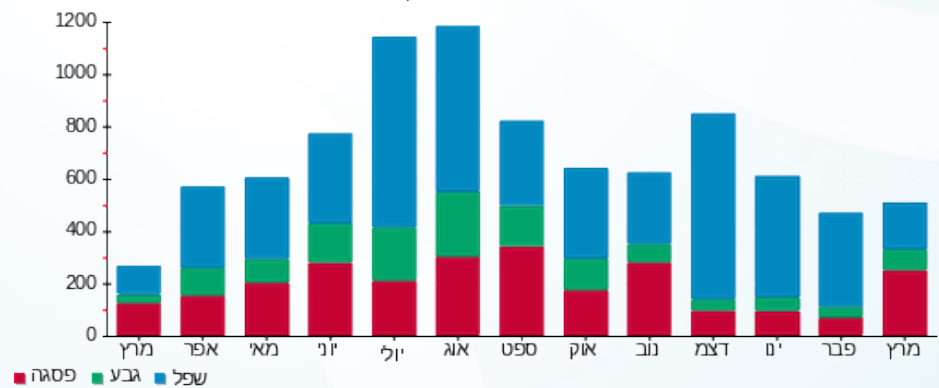

09/04/23 תאריך הפקדה:
 31/03/23 תאריך קריאה נוכחית:
 01/03/23 תאריך קריאה קודמת:

שם דייר: מאור פרסאי
 שם אתר: קיבוץ שריד להפקה

לקוח/ה נכבד/ה, אנו מתכבדים להגיש את חישוב צריכת החשמל לתקופה 01/03/23 - 31/03/23:

מאור פרסאי - 1 - 17313044 (3x40)

| סוג תעריף | סוג צריכה | קריאה קודמת | קריאה נוכחית | סה"כ צריכה בקוט"ש | מחיר לקוט"ש בא"ג | סה"כ לתשלום |
|--------------------------|-----------|-------------|--------------|-------------------|------------------|-------------|
| פרטי חשבון עבור תאריכים: | | | | | | |
| 777 | פסגה | 01/03/23 | 31/03/23 | 240.40 | 44.17 | 106.18 ₪ |
| 778 | גבע | 432.90 | 662.90 | 230.00 | 47.25 | 108.68 ₪ |
| 779 | שפל | 1,775.80 | 2,311.40 | 535.60 | 39.55 | 211.83 ₪ |

סה"כ לדייר:

| פסגה | גבע | שפל | סה"כ | שיא ביקוש |
|----------|----------|----------|----------|-----------|
| 240.40 | 230.00 | 535.60 | 1,006.00 | 16.32 |
| 106.18 ₪ | 108.68 ₪ | 211.83 ₪ | 426.69 ₪ | |

סה"כ צריכה
 סה"כ לתשלום

| | | |
|----------|-----------------------------------|--------------|
| 19.71 ₪ | תשלום קבוע | |
| 7.95 ₪ | תשלום עבור גודל חיבור בKVA (3x40) | |
| 454.35 ₪ | סה"כ לתשלום | לא כולל מע"מ |

התפלגות חיוב בש"ח לפי תעו"ז

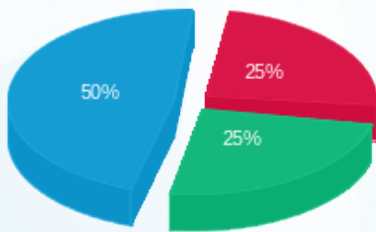

■ פסגה (106.18 ₪)
 ■ גבע (108.68 ₪)
 ■ שפל (211.83 ₪)

הסטוריית צריכה בקוט"ש

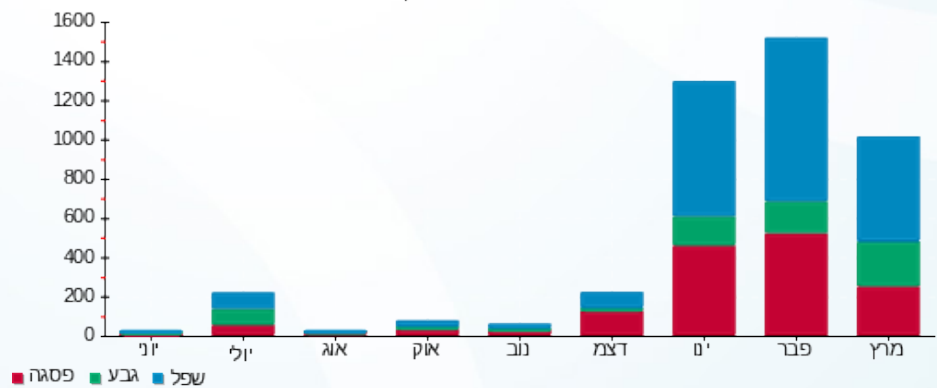



09/04/23 תאריך הפקדה:
 31/03/23 תאריך קריאה נוכחית:
 01/03/23 תאריך קריאה קודמת:

שם דייר: מדגרה
 שם אתר: קיבוץ שריד להפקה

לקוח/ה נכבד/ה, אנו מתכבדים להגיש את חישוב צריכת החשמל לתקופה 01/03/23 - 31/03/23:

מדגרה - 1 - 17313505(0x0)

| סה"כ לתשלום | מחיר לקוט"ש בא"ג | סה"כ צריכה בקוט"ש | קריאה נוכחית | קריאה קודמת | סוג צריכה | סוג תעריף |
|-------------|------------------|-------------------|--------------|--------------|--------------------------|-----------|
| | | | 31/03/23 | 01/03/23 | פרטי חשבון עבור תאריכים: | |
| 8,170.43 ₪ | 44.17 | 18,497.70 | 1,164,941.00 | 1,146,443.30 | פסגה | 777 |
| 3,814.45 ₪ | 47.25 | 8,072.90 | 627,509.20 | 619,436.30 | גבע | 778 |
| 10,020.07 ₪ | 39.55 | 25,335.20 | 2,083,322.10 | 2,057,986.90 | שפל | 779 |

סה"כ לדיר:

| שיא ביקוש | סה"כ | שפל | גבע | פסגה |
|-----------|-------------|-------------|------------|------------|
| 316.50 | 51,905.80 | 25,335.20 | 8,072.90 | 18,497.70 |
| | 22,004.95 ₪ | 10,020.07 ₪ | 3,814.45 ₪ | 8,170.43 ₪ |

סה"כ צריכה
 סה"כ לתשלום

| | | |
|-------------|---|---------------------|
| 19.71 ₪ | תשלום קבוע | |
| 0.00 ₪ | תשלום עבור גודל חיבור בKVA (0x0) | |
| 22,024.66 ₪ | סה"כ לתשלום | לא כולל מע"מ |

התפלגות חיוב בש"ח לפי תעו"ז

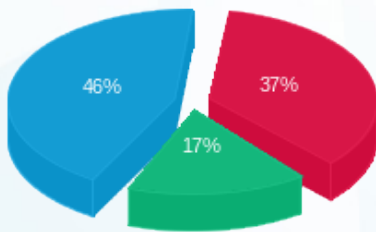

■ פסגה (8,170.43 ₪)
 ■ גבע (3,814.45 ₪)
 ■ שפל (10,020.07 ₪)

הסטוריית צריכה בקוט"ש

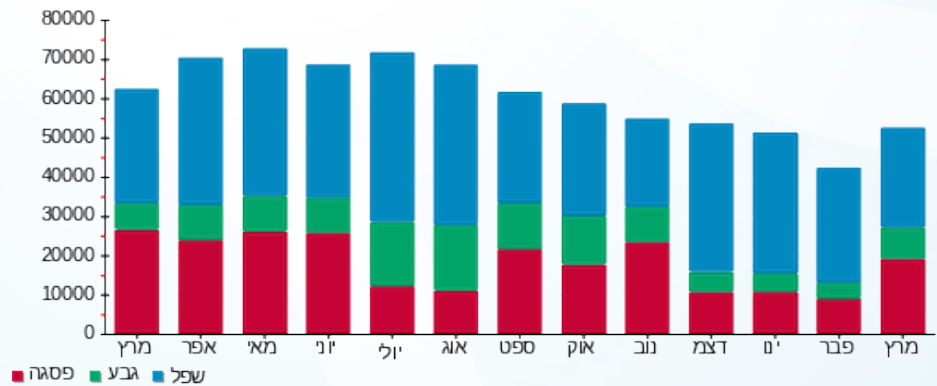



09/04/23 תאריך הפקה:
 31/03/23 תאריך קריאה נוכחית:
 01/03/23 תאריך קריאה קודמת:

שם דייר: מדגרה - סולארי
 שם אתר: קיבוץ שריד להפקה

לקוח/ה נכבד/ה, אנו מתכבדים להגיש את חישוב צריכת החשמל לתקופה 01/03/23 - 31/03/23:

מדגרה - סולארי - 1 - 20281826(3x250)

| סוג תעריף | סוג צריכה | קריאה קודמת | קריאה נוכחית | סה"כ צריכה בקוט"ש | מחיר לקוט"ש בא"ג | סה"כ לתשלום |
|--------------------------|-----------|-------------|--------------|-------------------|------------------|-------------|
| פרטי חשבון עבור תאריכים: | | | | | | |
| | | 01/03/23 | 31/03/23 | | | |
| 777 | פסגה | 119,673.90 | 131,374.30 | 11,700.41 | 44.17 | 5,168.07 ₪ |
| 778 | גבע | 39,187.78 | 44,833.50 | 5,645.73 | 47.25 | 2,667.61 ₪ |
| 779 | שפל | 135,497.73 | 139,706.40 | 4,208.67 | 39.55 | 1,664.53 ₪ |

סה"כ לדייר:

| פסגה | גבע | שפל | סה"כ | שיא ביקוש |
|------------|------------|------------|------------|-----------|
| 11,700.41 | 5,645.73 | 4,208.67 | 21,554.81 | 102.54 |
| ₪ 5,168.07 | ₪ 2,667.61 | ₪ 1,664.53 | ₪ 9,500.20 | |

סה"כ צריכה
 סה"כ לתשלום

| | | |
|------------|---|---------------------|
| 19.71 ₪ | תשלום קבוע | |
| 49.67 ₪ | תשלום עבור גודל חיבור בKVA (3x250) | |
| 9,569.58 ₪ | סה"כ לתשלום | לא כולל מע"מ |

התפלגות חיוב בש"ח לפי תע"ז

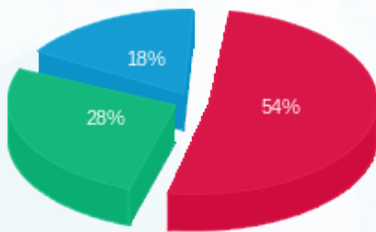

■ פסגה (₪ 5,168.07)
 ■ גבע (₪ 2,667.61)
 ■ שפל (₪ 1,664.53)

הסטוריית צריכה בקוט"ש

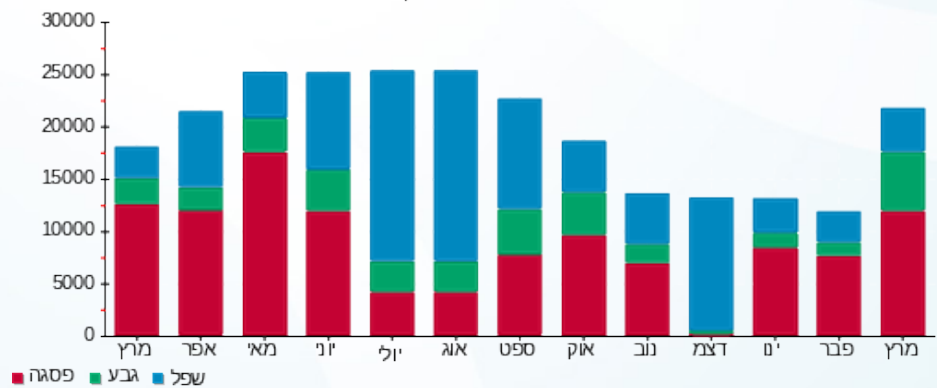



09/04/23

תאריך הפקה:

שם דייר: מדגרה - ראשי חדש

31/03/23

תאריך קריאה נוכחית:

שם אתר: קיבוץ שריד להפקה

01/03/23

תאריך קריאה קודמת:

לקוח/ה נכבד/ה, אנו מתכבדים להגיש את חישוב צריכת החשמל לתקופה 01/03/23 - 31/03/23:

מדגרה - ראשי חדש - 1 - 20281698(3x800)

| סה"כ לתשלום | מחיר לקוט"ש בא"ג | סה"כ צריכה בקוט"ש | קריאה נוכחית | קריאה קודמת | סוג צריכה | סוג תעריף |
|-------------|------------------|-------------------|--------------|-------------|--------------------------|-----------|
| | | | 31/03/23 | 01/03/23 | פרטי חשבון עבור תאריכים: | |
| 13,049.85 ₪ | 44.17 | 29,544.60 | 464,410.90 | 434,866.30 | פסגה | 777 |
| 5,175.72 ₪ | 47.25 | 10,953.90 | 226,608.20 | 215,654.30 | גבע | 778 |
| 11,061.38 ₪ | 39.55 | 27,968.10 | 759,969.40 | 732,001.30 | שפל | 779 |

סה"כ לדייר:

| שיא ביקוש | סה"כ | שפל | גבע | פסגה |
|-----------|-------------|-------------|------------|-------------|
| 297.30 | 68,466.60 | 27,968.10 | 10,953.90 | 29,544.60 |
| | 29,286.95 ₪ | 11,061.38 ₪ | 5,175.72 ₪ | 13,049.85 ₪ |

סה"כ צריכה

סה"כ לתשלום

| | | |
|-------------|---|---------------------|
| 19.71 ₪ | תשלום קבוע | |
| 158.93 ₪ | תשלום עבור גודל חיבור בKVA (3x800) | |
| 29,465.59 ₪ | סה"כ לתשלום | לא כולל מע"מ |

התפלגות חיוב בש"ח לפי תעו"ז

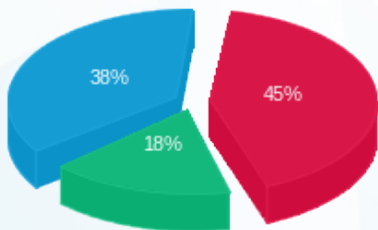

- פסגה (13,049.85 ₪) - 45%
- גבע (5,175.72 ₪) - 38%
- שפל (11,061.38 ₪) - 18%

הסטוריית צריכה בקוט"ש

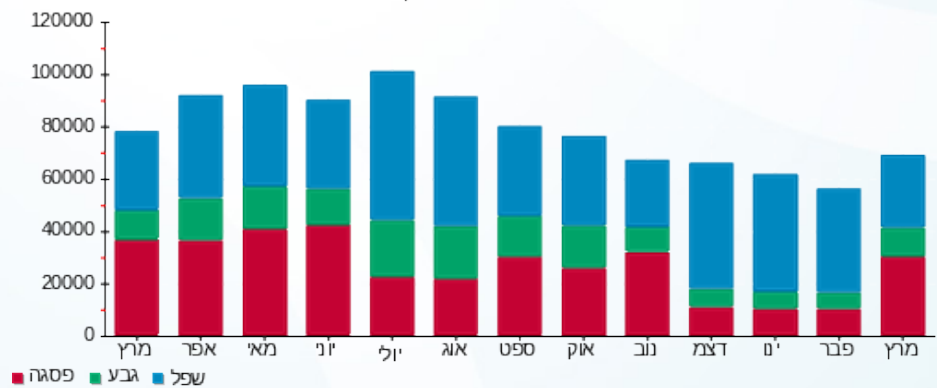



09/04/23

תאריך הפקה:

שם דייר: מוסד - מחסן חדר אוכל

31/03/23

תאריך קריאה נוכחית:

שם אתר: קיבוץ שריד להפקה

01/03/23

תאריך קריאה קודמת:

לקוח/ה נכבד/ה, אנו מתכבדים להגיש את חישוב צריכת החשמל לתקופה 01/03/23 - 31/03/23:

מוסד - מחסן חדר אוכל - 1 - 17312702(0x0)

| סוג תעריף | סוג צריכה | קריאה קודמת | קריאה נוכחית | סה"כ צריכה בקוט"ש | מחיר לקוט"ש בא"ג | סה"כ לתשלום |
|--------------------------|-----------|-------------|--------------|-------------------|------------------|-------------|
| פרטי חשבון עבור תאריכים: | | | | | | |
| 777 | פסגה | 01/03/23 | 31/03/23 | 1.00 | 44.17 | 44.40 ₪ |
| 778 | גבע | 18.70 | 18.80 | 0.10 | 47.25 | 0.05 ₪ |
| 779 | שפל | 156.60 | 156.80 | 0.20 | 39.55 | 0.08 ₪ |

סה"כ לדייר:

| פסגה | גבע | שפל | סה"כ | שיא ביקוש |
|--------|--------|--------|--------|-----------|
| 1.00 | 0.10 | 0.20 | 1.30 | 25.92 |
| ₪ 0.44 | ₪ 0.05 | ₪ 0.08 | ₪ 0.57 | |

סה"כ צריכה

סה"כ לתשלום

| | |
|--------------|----------------------------------|
| 19.71 ₪ | תשלום קבוע |
| 0.00 ₪ | תשלום עבור גודל חיבור בKVA (0x0) |
| 20.28 ₪ | סה"כ לתשלום |
| לא כולל מע"מ | |

התפלגות חיוב בש"ח לפי תע"ז

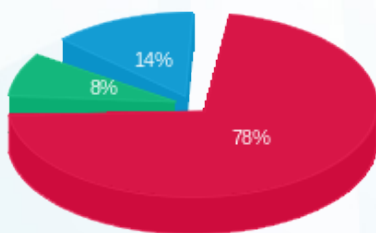

פסגה (0.44 ₪)
גבע (0.05 ₪)
שפל (0.08 ₪)

הסטוריית צריכה בקוט"ש

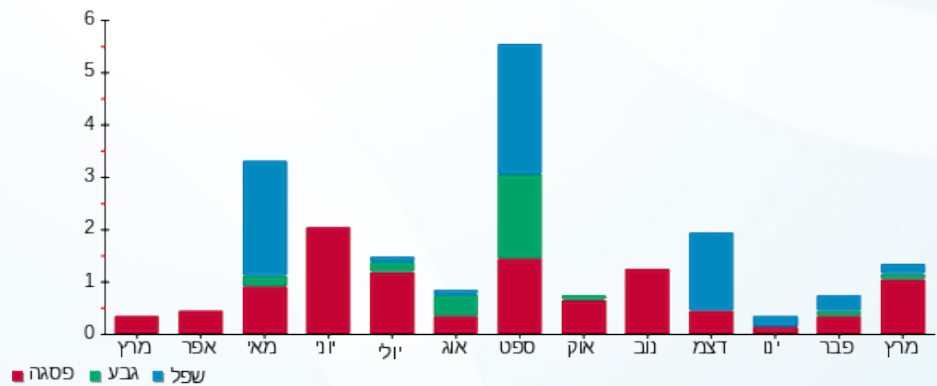



09/04/23 תאריך הפקדה:
 31/03/23 תאריך קריאה נוכחית:
 01/03/23 תאריך קריאה קודמת:

שם דייר: מחסן 1 יובל
 שם אתר: קיבוץ שריד להפקה

לקוח/ה נכבד/ה, אנו מתכבדים להגיש את חישוב צריכת החשמל לתקופה 01/03/23 - 31/03/23:

מחסן 1 יובל - 1 - 21055522(3x40)

| סה"כ לתשלום | מחיר לקוט"ש בא"ג | סה"כ צריכה בקוט"ש | קריאה נוכחית | קריאה קודמת | סוג צריכה | סוג תעריף |
|-------------|------------------|-------------------|--------------|-------------|-----------|--------------------------|
| | | | 31/03/23 | 01/03/23 | | פרטי חשבון עבור תאריכים: |
| ₪ 6.69 | 44.17 | 15.15 | 37.60 | 22.45 | פסגה | 777 |
| ₪ 0.24 | 47.25 | 0.50 | 17.35 | 16.85 | גבע | 778 |
| ₪ 2.22 | 39.55 | 5.60 | 68.05 | 62.45 | שפל | 779 |

סה"כ לדייר:

| שיא ביקוש | סה"כ | שפל | גבע | פסגה |
|-----------|--------|--------|--------|--------|
| 33.12 | 21.25 | 5.60 | 0.50 | 15.15 |
| | ₪ 9.14 | ₪ 2.22 | ₪ 0.24 | ₪ 6.69 |

סה"כ צריכה
 סה"כ לתשלום

| | | |
|---------|--|---------------------|
| ₪ 19.71 | תשלום קבוע | |
| ₪ 7.95 | תשלום עבור גודל חיבור בKVA (3x40) | |
| ₪ 36.80 | סה"כ לתשלום | לא כולל מע"מ |

התפלגות חיוב בש"ח לפי תעו"ז

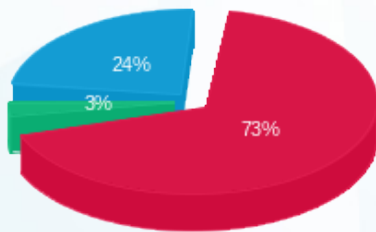

פסגה (₪ 6.69)
 גבע (₪ 0.24)
 שפל (₪ 2.22)

הסטוריית צריכה בקוט"ש

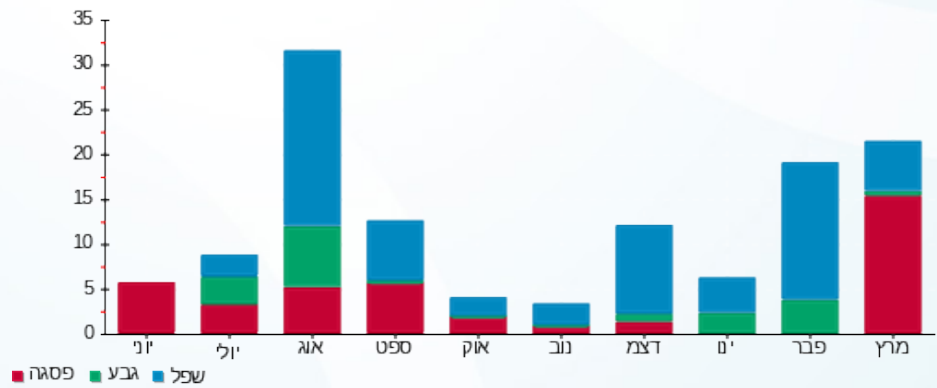



09/04/23

תאריך הפקדה:

שם דייר: מחסן 10 אחזקה
שם אתר: קיבוץ שריד להפקה

31/03/23

תאריך קריאה נוכחית:

01/03/23

תאריך קריאה קודמת:

לקוח/ה נכבד/ה, אנו מתכבדים להגיש את חישוב צריכת החשמל לתקופה 01/03/23 - 31/03/23:

מחסן 10 אחזקה - 3 - 21055522(3x40)

| סה"כ לתשלום | מחיר לקוט"ש בא"ג | סה"כ צריכה בקוט"ש | קריאה נוכחית | קריאה קודמת | סוג צריכה | סוג תעריף |
|-------------|------------------|-------------------|--------------|-------------|-----------|--------------------------|
| | | | 31/03/23 | 01/03/23 | | פרטי חשבון עבור תאריכים: |
| 111.61 ₪ | 44.17 | 252.67 | 1,859.70 | 1,607.03 | פסגה | 777 |
| 21.26 ₪ | 47.25 | 45.00 | 1,167.50 | 1,122.50 | גבע | 778 |
| 105.51 ₪ | 39.55 | 266.78 | 4,271.10 | 4,004.32 | שפל | 779 |

סה"כ לדייר:

| שיא ביקוש | סה"כ | שפל | גבע | פסגה |
|-----------|----------|----------|---------|----------|
| 5.34 | 564.45 | 266.78 | 45.00 | 252.67 |
| | 238.38 ₪ | 105.51 ₪ | 21.26 ₪ | 111.61 ₪ |

סה"כ צריכה

סה"כ לתשלום

| | | |
|----------|--|---------------------|
| 19.71 ₪ | תשלום קבוע | |
| 7.95 ₪ | תשלום עבור גודל חיבור בKVA (3x40) | |
| 266.03 ₪ | סה"כ לתשלום | לא כולל מע"מ |

התפלגות חיוב בש"ח לפי תעו"ז

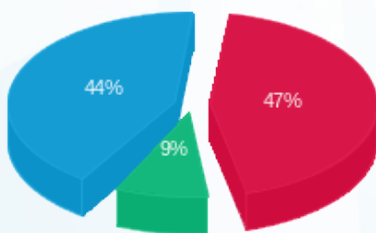

■ פסגה (111.61 ₪)
■ גבע (21.26 ₪)
■ שפל (105.51 ₪)

הסטוריית צריכה בקוט"ש

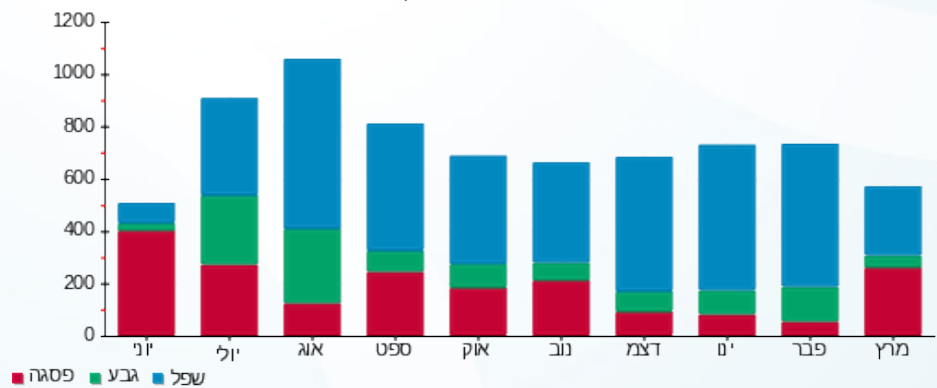

■ פסגה ■ גבע ■ שפל





09/04/23

תאריך הפקה:

שם דייר: מחסן 11 תקשורת וחשמל

31/03/23

תאריך קריאה נוכחית:

שם אתר: קיבוץ שריד להפקה

01/03/23

תאריך קריאה קודמת:

לקוח/ה נכבד/ה, אנו מתכבדים להגיש את חישוב צריכת החשמל לתקופה 01/03/23 - 31/03/23:

מחסן 11 תקשורת וחשמל - 1 - 16193929 (3x40)

| סה"כ לתשלום | מחיר לקוט"ש בא"ג | סה"כ צריכה בקוט"ש | קריאה נוכחית | קריאה קודמת | סוג צריכה | סוג תעריף |
|-------------|------------------|-------------------|--------------|-------------|-----------|--------------------------|
| | | | 31/03/23 | 01/03/23 | | פרטי חשבון עבור תאריכים: |
| ₪ 0.01 | 44.17 | 0.02 | 1,755.72 | 1,755.70 | פסגה | 777 |
| ₪ 0.00 | 47.25 | 0.00 | 1,904.24 | 1,904.24 | גבע | 778 |
| ₪ 0.02 | 39.55 | 0.04 | 9,513.14 | 9,513.10 | שפל | 779 |

סה"כ לדייר:

| שיא ביקוש | סה"כ | שפל | גבע | פסגה |
|-----------|--------|--------|--------|--------|
| 0.12 | 0.06 | 0.04 | 0.00 | 0.02 |
| | ₪ 0.02 | ₪ 0.02 | ₪ 0.00 | ₪ 0.01 |

סה"כ צריכה

סה"כ לתשלום

| | | |
|---------|--|---------------------|
| ₪ 19.71 | תשלום קבוע | |
| ₪ 7.95 | תשלום עבור גודל חיבור בKVA (3x40) | |
| ₪ 27.68 | סה"כ לתשלום | לא כולל מע"מ |

התפלגות חיוב בש"ח לפי תע"ז

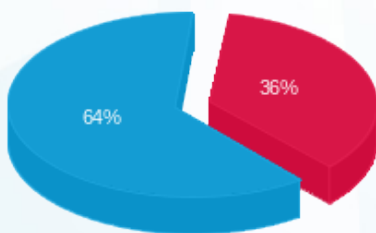

פסגה (₪ 0.009)
גבע (₪ 0.00)
שפל (₪ 0.02)

הסטוריית צריכה בקוט"ש

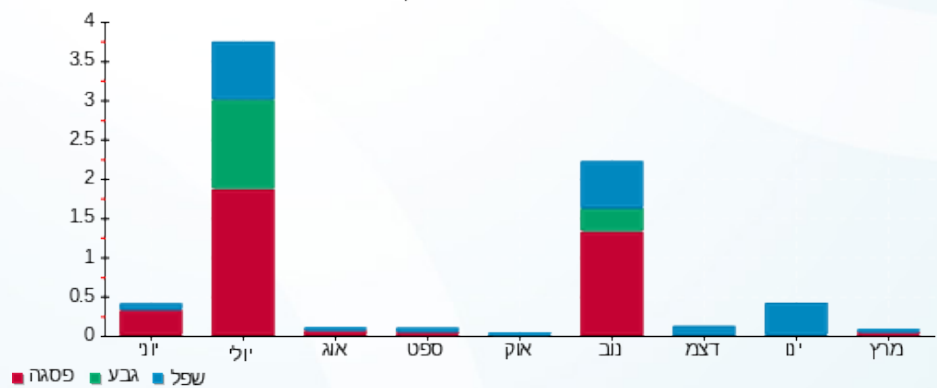



09/04/23

תאריך הפקדה:

שם דייר: מחסן 12 קלברקים
שם אתר: קיבוץ שריד להפקה

31/03/23

תאריך קריאה נוכחית:

01/03/23

תאריך קריאה קודמת:

לקוח/ה נכבד/ה, אנו מתכבדים להגיש את חישוב צריכת החשמל לתקופה 01/03/23 - 31/03/23:

מחסן 12 קלברקים - 3 - 16193929 (3x40)

| סוג תעריף | סוג צריכה | קריאה קודמת | קריאה נוכחית | סה"כ צריכה בקוט"ש | מחיר לקוט"ש בא"ג | סה"כ לתשלום |
|--------------------------|-----------|-------------|--------------|-------------------|------------------|-------------|
| פרטי חשבון עבור תאריכים: | | | | | | |
| 777 | פסגה | 01/03/23 | 31/03/23 | 2.92 | 44.17 | 1.29 ₪ |
| 778 | גבע | 24.86 | 24.96 | 0.10 | 47.25 | 0.05 ₪ |
| 779 | שפל | 122.90 | 124.32 | 1.42 | 39.55 | 0.56 ₪ |

סה"כ לדייר:

| פסגה | גבע | שפל | סה"כ | שיא ביקוש |
|--------|--------|--------|--------|-----------|
| 2.92 | 0.10 | 1.42 | 4.44 | 1.37 |
| 1.29 ₪ | 0.05 ₪ | 0.56 ₪ | 1.90 ₪ | |

סה"כ צריכה

סה"כ לתשלום

| | | |
|---------|-----------------------------------|--------------|
| 19.71 ₪ | תשלום קבוע | |
| 7.95 ₪ | תשלום עבור גודל חיבור בKVA (3x40) | |
| 29.56 ₪ | סה"כ לתשלום | לא כולל מע"מ |

התפלגות חיוב בש"ח לפי תעו"ז

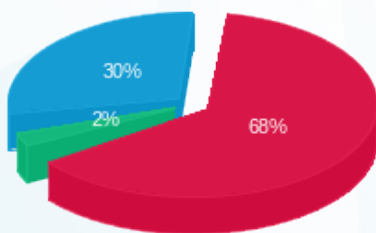

פסגה (1.29 ₪)
גבע (0.05 ₪)
שפל (0.56 ₪)

הסטוריית צריכה בקוט"ש

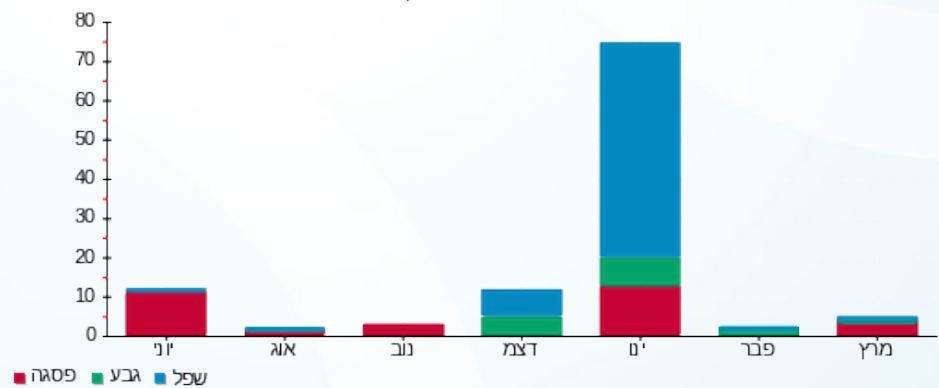



09/04/23 תאריך הפקדה:
 31/03/23 תאריך קריאה נוכחית:
 01/03/23 תאריך קריאה קודמת:

שם דייר: מחסן 2 רפי
 שם אתר: קיבוץ שריד להפקה

לקוח/ה נכבד/ה, אנו מתכבדים להגיש את חישוב צריכת החשמל לתקופה 01/03/23 - 31/03/23:

מחסן 2 רפי - 2 - 16193929(3x40)

| סוג תעריף | סוג צריכה | קריאה קודמת | קריאה נוכחית | סה"כ צריכה בקוט"ש | מחיר לקוט"ש בא"ג | סה"כ לתשלום |
|--------------------------|-----------|-------------|--------------|-------------------|------------------|-------------|
| פרטי חשבון עבור תאריכים: | | | | | | |
| 777 | פסגה | 01/03/23 | 31/03/23 | 0.00 | 44.17 | 0.00 ₪ |
| 778 | גבע | 1,779.60 | 1,779.60 | 0.00 | 47.25 | 0.00 ₪ |
| 779 | שפל | 5,410.96 | 5,411.00 | 0.04 | 39.55 | 0.02 ₪ |

סה"כ לדייר:

| פסגה | גבע | שפל | סה"כ | שיא ביקוש |
|--------|--------|--------|--------|-----------|
| 0.00 | 0.00 | 0.04 | 0.04 | 0.11 |
| 0.00 ₪ | 0.00 ₪ | 0.02 ₪ | 0.02 ₪ | |

סה"כ צריכה
 סה"כ לתשלום

| | | |
|---------|-----------------------------------|--------------|
| 19.71 ₪ | תשלום קבוע | |
| 7.95 ₪ | תשלום עבור גודל חיבור בKVA (3x40) | |
| 27.67 ₪ | סה"כ לתשלום | לא כולל מע"מ |

התפלגות חיוב בש"ח לפי תעו"ז



פסגה (0.00 ₪)
 גבע (0.00 ₪)
 שפל (0.02 ₪)

הסטוריית צריכה בקוט"ש

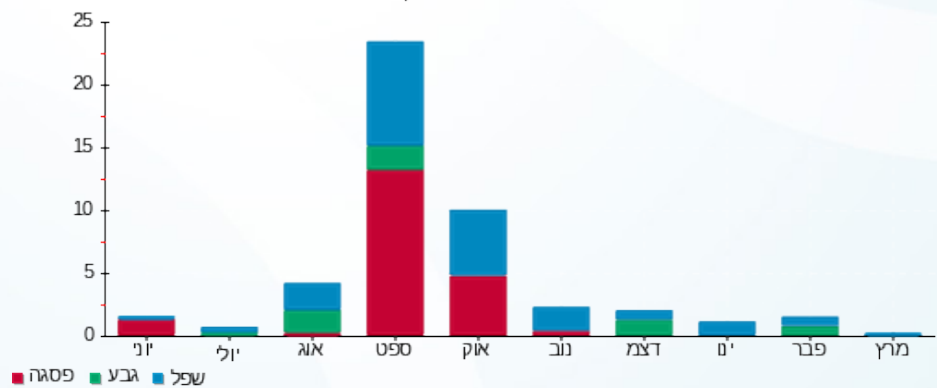



09/04/23 תאריך הפקדה:
 31/03/23 תאריך קריאה נוכחית:
 01/03/23 תאריך קריאה קודמת:

שם דייר: מחסן 3 לול
 שם אתר: קיבוץ שריד להפקה

לקוח/ה נכבד/ה, אנו מתכבדים להגיש את חישוב צריכת החשמל לתקופה 01/03/23 - 31/03/23:

מחסן 3 לול - 4 - 16193929 (3x40)

| סוג תעריף | סוג צריכה | קריאה קודמת | קריאה נוכחית | סה"כ צריכה בקוט"ש | מחיר לקוט"ש בא"ג | סה"כ לתשלום |
|-----------|-----------|-------------|--------------|-------------------|--------------------------|-------------|
| | | | 31/03/23 | 01/03/23 | פרטי חשבון עבור תאריכים: | |
| 777 | פסגה | 5,131.58 | 5,166.76 | 35.18 | 44.17 | 15.54 ₪ |
| 778 | גבע | 1,274.44 | 1,285.44 | 11.00 | 47.25 | 5.20 ₪ |
| 779 | שפל | 4,895.44 | 4,945.76 | 50.32 | 39.55 | 19.90 ₪ |

סה"כ לדייר:

| פסגה | גבע | שפל | סה"כ | שיא ביקוש |
|---------|--------|---------|---------|-----------|
| 35.18 | 11.00 | 50.32 | 96.50 | 2.11 |
| 15.54 ₪ | 5.20 ₪ | 19.90 ₪ | 40.64 ₪ | |

סה"כ צריכה
 סה"כ לתשלום

| | | |
|---------|-----------------------------------|--------------|
| 19.71 ₪ | תשלום קבוע | |
| 7.95 ₪ | תשלום עבור גודל חיבור בKVA (3x40) | |
| 68.29 ₪ | סה"כ לתשלום | לא כולל מע"מ |

התפלגות חיוב בש"ח לפי תע"ז

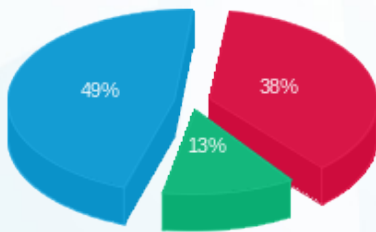

פסגה (15.54 ₪) 49%
 גבע (5.20 ₪) 13%
 שפל (19.90 ₪) 38%

הסטוריית צריכה בקוט"ש

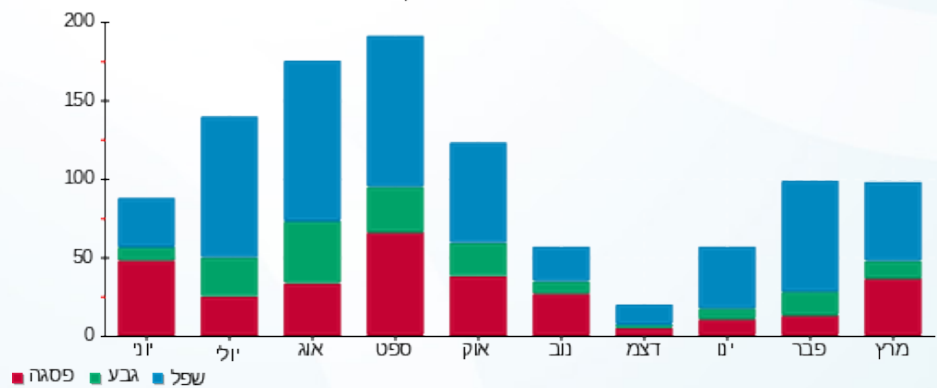



09/04/23

תאריך הפקדה:

שם דייר: מחסן 4 אברימלה
שם אתר: קיבוץ שריד להפקה

31/03/23

תאריך קריאה נוכחית:

01/03/23

תאריך קריאה קודמת:

לקוח/ה נכבד/ה, אנו מתכבדים להגיש את חישוב צריכת החשמל לתקופה 01/03/23 - 31/03/23:

מחסן 4 אברימלה - 2 - 21055521(3x40)

| סוג תעריף | סוג צריכה | קריאה קודמת | קריאה נוכחית | סה"כ צריכה בקוט"ש | מחיר לקוט"ש בא"ג | סה"כ לתשלום |
|--------------------------|-----------|-------------|--------------|-------------------|------------------|-------------|
| פרטי חשבון עבור תאריכים: | | | | | | |
| 777 | פסגה | 01/03/23 | 31/03/23 | 58.32 | 44.17 | 25.76 ₪ |
| 778 | גבע | 76.42 | 72.44 | -3.98 | 47.25 | -1.88 ₪ |
| 779 | שפל | 109.73 | 127.34 | 17.61 | 39.55 | 6.96 ₪ |

סה"כ לדייר:

| פסגה | גבע | שפל | סה"כ | שיא ביקוש |
|---------|---------|--------|---------|-----------|
| 58.32 | -3.98 | 17.61 | 71.95 | 2.91 |
| 25.76 ₪ | -1.88 ₪ | 6.96 ₪ | 30.84 ₪ | |

סה"כ צריכה

סה"כ לתשלום

| | | |
|---------|-----------------------------------|--------------|
| 19.71 ₪ | תשלום קבוע | |
| 7.95 ₪ | תשלום עבור גודל חיבור בKVA (3x40) | |
| 58.50 ₪ | סה"כ לתשלום | לא כולל מע"מ |

התפלגות חיוב בש"ח לפי תעו"ז

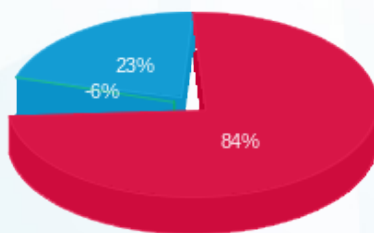

- פסגה (25.76 ₪)
- גבע (-1.88 ₪)
- שפל (6.96 ₪)

הסטוריית צריכה בקוט"ש

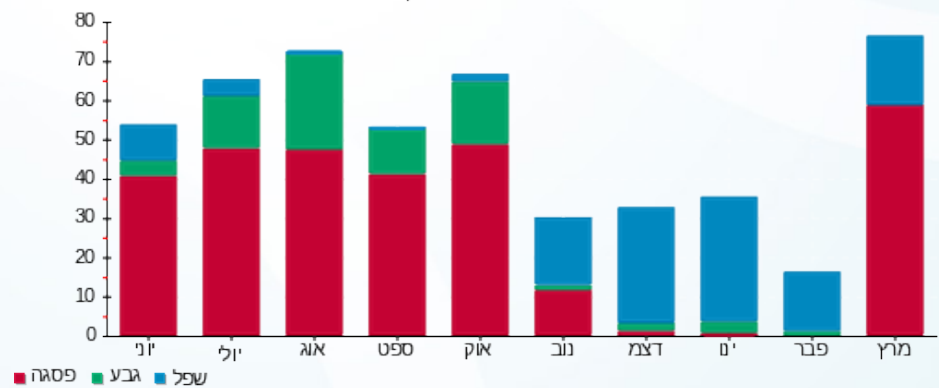



09/04/23 תאריך הפקדה:
 31/03/23 תאריך קריאה נוכחית:
 01/03/23 תאריך קריאה קודמת:

שם דייר: מחסן 5 אייל
 שם אתר: קיבוץ שריד להפקה

לקוח/ה נכבד/ה, אנו מתכבדים להגיש את חישוב צריכת החשמל לתקופה 01/03/23 - 31/03/23:

מחסן 5 אייל - 4 - 21055522(3x40)

| סה"כ לתשלום | מחיר לקוט"ש בא"ג | סה"כ צריכה בקוט"ש | קריאה נוכחית | קריאה קודמת | סוג צריכה | סוג תעריף |
|-------------|------------------|-------------------|--------------|-------------|--------------------------|-----------|
| | | | 31/03/23 | 01/03/23 | פרטי חשבון עבור תאריכים: | |
| 79.74 ₪ | 44.17 | 180.53 | 1,503.66 | 1,323.13 | פסגה | 777 |
| 33.64 ₪ | 47.25 | 71.20 | 905.82 | 834.62 | גבע | 778 |
| 68.14 ₪ | 39.55 | 172.30 | 2,526.08 | 2,353.79 | שפל | 779 |

סה"כ לדייר:

| שיא ביקוש | סה"כ | שפל | גבע | פסגה |
|-----------|----------|---------|---------|---------|
| 3.90 | 424.03 | 172.30 | 71.20 | 180.53 |
| | 181.53 ₪ | 68.14 ₪ | 33.64 ₪ | 79.74 ₪ |

סה"כ צריכה
 סה"כ לתשלום

| | | |
|----------|--|---------------------|
| 19.71 ₪ | תשלום קבוע | |
| 7.95 ₪ | תשלום עבור גודל חיבור בKVA (3x40) | |
| 209.18 ₪ | סה"כ לתשלום | לא כולל מע"מ |

התפלגות חיוב בש"ח לפי תעו"ז

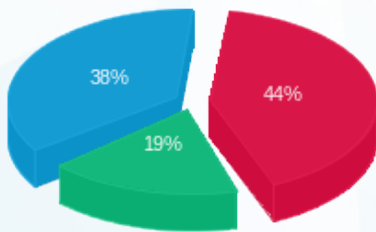

פסגה (79.74 ₪)
 גבע (33.64 ₪)
 שפל (68.14 ₪)

הסטוריית צריכה בקוט"ש

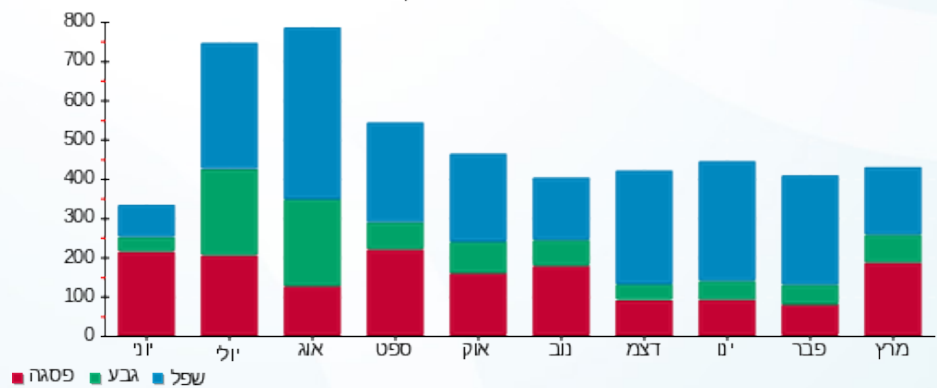



09/04/23 תאריך הפקדה:
 31/03/23 תאריך קריאה נוכחית:
 01/03/23 תאריך קריאה קודמת:

שם דייר: מחסן 6 זאיד
 שם אתר: קיבוץ שריד להפקה

לקוח/ה נכבד/ה, אנו מתכבדים להגיש את חישוב צריכת החשמל לתקופה 01/03/23 - 31/03/23:

מחסן 6 זאיד - 1 - 2105521(3x40)

| סה"כ לתשלום | מחיר לקוט"ש בא"ג | סה"כ צריכה בקוט"ש | קריאה נוכחית | קריאה קודמת | סוג צריכה | סוג תעריף |
|-------------|------------------|-------------------|--------------|-------------|-----------|--------------------------|
| | | | 31/03/23 | 01/03/23 | | פרטי חשבון עבור תאריכים: |
| 25.11 ₪ | 44.17 | 56.85 | 171.70 | 114.85 | פסגה | 777 |
| 2.81 ₪ | 47.25 | 5.95 | 72.00 | 66.05 | גבע | 778 |
| 11.04 ₪ | 39.55 | 27.93 | 148.86 | 120.94 | שפל | 779 |

סה"כ לדייר:

| שיא ביקוש | סה"כ | שפל | גבע | פסגה |
|-----------|---------|---------|--------|---------|
| 1.19 | 90.73 | 27.93 | 5.95 | 56.85 |
| | 38.97 ₪ | 11.04 ₪ | 2.81 ₪ | 25.11 ₪ |

סה"כ צריכה
 סה"כ לתשלום

| | | |
|---------|--|---------------------|
| 19.71 ₪ | תשלום קבוע | |
| 7.95 ₪ | תשלום עבור גודל חיבור בKVA (3x40) | |
| 66.62 ₪ | סה"כ לתשלום | לא כולל מע"מ |

התפלגות חיוב בש"ח לפי תעו"ז

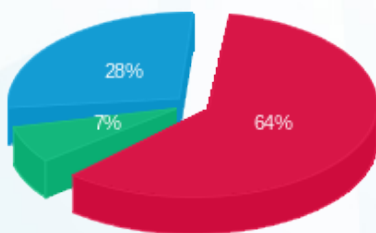

■ פסגה (25.11 ₪)
 ■ גבע (2.81 ₪)
 ■ שפל (11.04 ₪)

הסטוריית צריכה בקוט"ש

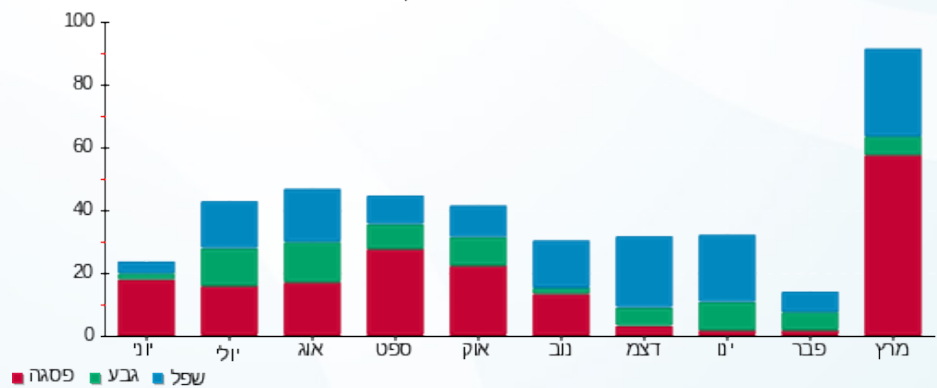



09/04/23 תאריך הפקדה:
 31/03/23 תאריך קריאה נוכחית:
 01/03/23 תאריך קריאה קודמת:

שם דייר: מחסן 7 אורנית
 שם אתר: קיבוץ שריד להפקה

לקוח/ה נכבד/ה, אנו מתכבדים להגיש את חישוב צריכת החשמל לתקופה 01/03/23 - 31/03/23:

מחסן 7 אורנית - 2 - 21055522(3x40)

| סה"כ לתשלום | מחיר לקוט"ש בא"ג | סה"כ צריכה בקוט"ש | קריאה נוכחית | קריאה קודמת | סוג צריכה | סוג תעריף |
|-------------|------------------|-------------------|--------------|-------------|-----------|--------------------------|
| | | | 31/03/23 | 01/03/23 | | פרטי חשבון עבור תאריכים: |
| 11.72 ₪ | 44.17 | 26.53 | 939.90 | 913.37 | פסגה | 777 |
| 6.42 ₪ | 47.25 | 13.60 | 407.45 | 393.85 | גבע | 778 |
| 14.32 ₪ | 39.55 | 36.21 | 1,220.50 | 1,184.29 | שפל | 779 |

סה"כ לדייר:

| שיא ביקוש | סה"כ | שפל | גבע | פסגה |
|-----------|---------|---------|--------|---------|
| 1.75 | 76.34 | 36.21 | 13.60 | 26.53 |
| | 32.46 ₪ | 14.32 ₪ | 6.42 ₪ | 11.72 ₪ |

סה"כ צריכה
 סה"כ לתשלום

| | | |
|---------|--|---------------------|
| 19.71 ₪ | תשלום קבוע | |
| 7.95 ₪ | תשלום עבור גודל חיבור בKVA (3x40) | |
| 60.12 ₪ | סה"כ לתשלום | לא כולל מע"מ |

התפלגות חיוב בש"ח לפי תעו"ז

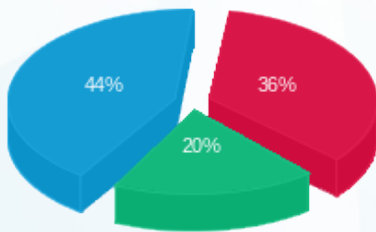

■ פסגה (11.72 ₪)
 ■ גבע (6.42 ₪)
 ■ שפל (14.32 ₪)

הסטוריית צריכה בקוט"ש

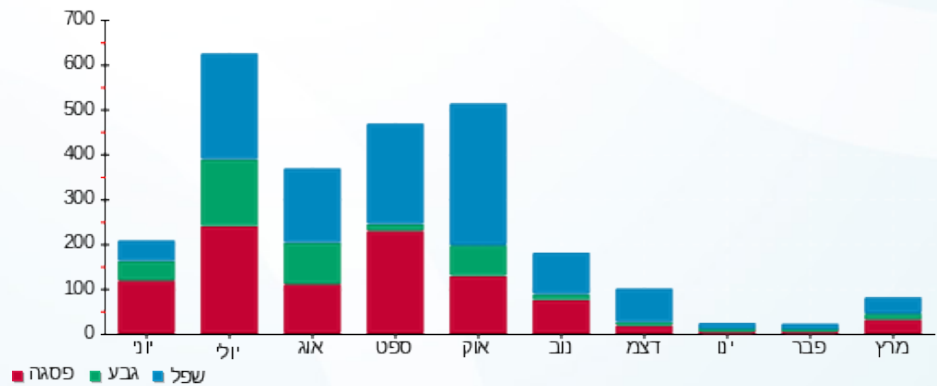

09/04/23 תאריך הפקדה:
 31/03/23 תאריך קריאה נוכחית:
 01/03/23 תאריך קריאה קודמת:

שם דייר: מחסן 8 יהודה
 שם אתר: קיבוץ שריד להפקה

לקוח/ה נכבד/ה, אנו מתכבדים להגיש את חישוב צריכת החשמל לתקופה 01/03/23 - 31/03/23:

מחסן 8 יהודה - 4 - (3x40)21055521

| סה"כ לתשלום | מחיר לקוט"ש בא"ג | סה"כ צריכה בקוט"ש | קריאה נוכחית | קריאה קודמת | סוג צריכה | סוג תעריף |
|-------------|------------------|-------------------|--------------|-------------|-----------|--------------------------|
| | | | 31/03/23 | 01/03/23 | | פרטי חשבון עבור תאריכים: |
| ₪ 0.45 | 44.17 | 1.02 | 70.38 | 69.36 | פסגה | 777 |
| ₪ 0.09 | 47.25 | 0.18 | 35.74 | 35.56 | גבע | 778 |
| ₪ 0.09 | 39.55 | 0.22 | 44.08 | 43.86 | שפל | 779 |

סה"כ לדיר:

| שיא ביקוש | סה"כ | שפל | גבע | פסגה |
|-----------|--------|--------|--------|--------|
| | 1.42 | 0.22 | 0.18 | 1.02 |
| | ₪ 0.62 | ₪ 0.09 | ₪ 0.09 | ₪ 0.45 |

סה"כ צריכה
 סה"כ לתשלום

| | | |
|---------|--|---------------------|
| ₪ 19.71 | תשלום קבוע | |
| ₪ 7.95 | תשלום עבור גודל חיבור בKVA (3x40) | |
| ₪ 28.28 | סה"כ לתשלום | לא כולל מע"מ |

התפלגות חיוב בש"ח לפי תע"ז

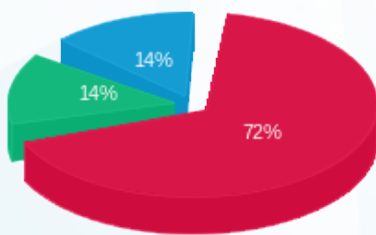

פסגה (₪ 0.45)
 גבע (₪ 0.09)
 שפל (₪ 0.09)

הסטוריית צריכה בקוט"ש

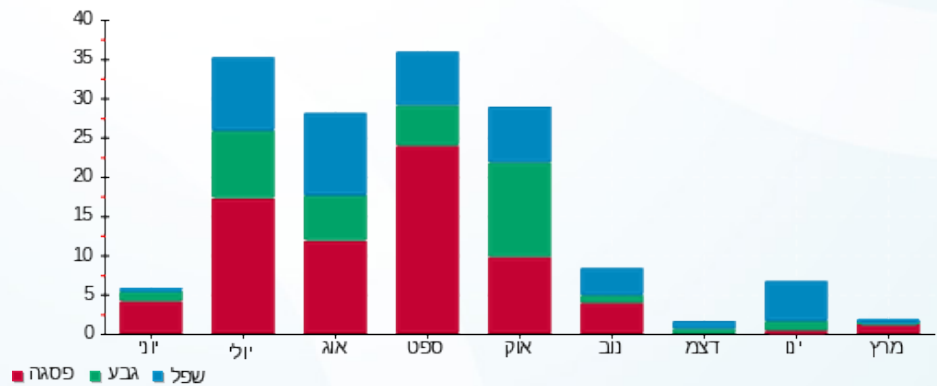



09/04/23 תאריך הפקה:
 31/03/23 תאריך קריאה נוכחית:
 01/03/23 תאריך קריאה קודמת:

שם דייר: מחסן 9 ניווט
 שם אתר: קיבוץ שריד להפקה

לקוח/ה נכבד/ה, אנו מתכבדים להגיש את חישוב צריכת החשמל לתקופה 01/03/23 - 31/03/23:

מחסן 9 ניווט - 3 - 21055521(3x40)

| סוג תעריף | סוג צריכה | קריאה קודמת | קריאה נוכחית | סה"כ צריכה בקוט"ש | מחיר לקוט"ש בא"ג | סה"כ לתשלום |
|--------------------------|-----------|-------------|--------------|-------------------|------------------|-------------|
| פרטי חשבון עבור תאריכים: | | | | | | |
| 777 | פסגה | 01/03/23 | 31/03/23 | 0.00 | 44.17 | 0.00 ₪ |
| 778 | גבע | 0.06 | 0.06 | 0.00 | 47.25 | 0.00 ₪ |
| 779 | שפל | 0.88 | 0.94 | 0.06 | 39.55 | 0.02 ₪ |

סה"כ לדייר:

| פסגה | גבע | שפל | סה"כ | שיא ביקוש |
|--------|--------|--------|--------|-----------|
| 0.00 | 0.00 | 0.06 | 0.06 | 0.03 |
| 0.00 ₪ | 0.00 ₪ | 0.02 ₪ | 0.02 ₪ | |

סה"כ צריכה
 סה"כ לתשלום

| | | |
|---------|-----------------------------------|--------------|
| 19.71 ₪ | תשלום קבוע | |
| 7.95 ₪ | תשלום עבור גודל חיבור בKVA (3x40) | |
| 27.68 ₪ | סה"כ לתשלום | לא כולל מע"מ |

התפלגות חיוב בש"ח לפי תעו"ז

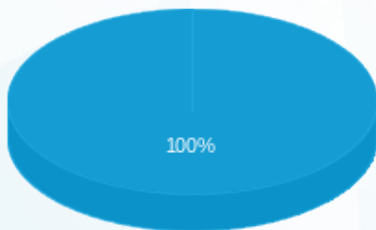

פסגה (0.00 ₪)
 גבע (0.00 ₪)
 שפל (0.02 ₪)

הסטוריית צריכה בקוט"ש

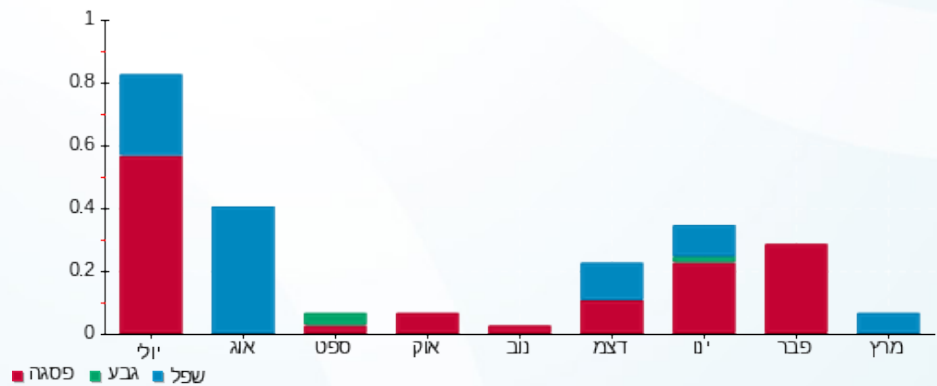

09/04/23 תאריך הפקדה:
 31/03/23 תאריך קריאה נוכחית:
 01/03/23 תאריך קריאה קודמת:

שם דייר: מחסן-IL-AOX
 שם אתר: קיבוץ שריד להפקה

לקוח/ה נכבד/ה, אנו מתכבדים להגיש את חישוב צריכת החשמל לתקופה 01/03/23 - 31/03/23:

מחסן-1 - (3x25)20281743 - AOX-IL

| סוג תעריף | סוג צריכה | קריאה קודמת | קריאה נוכחית | סה"כ צריכה בקוט"ש | מחיר לקוט"ש בא"ג | סה"כ לתשלום |
|--------------------------|-----------|-------------|--------------|-------------------|------------------|-------------|
| פרטי חשבון עבור תאריכים: | | | | | | |
| 777 | פסגה | 01/03/23 | 31/03/23 | 184.40 | 44.17 | 81.45 ₪ |
| 778 | גבע | 696.30 | 703.00 | 6.70 | 47.25 | 3.17 ₪ |
| 779 | שפל | 2,505.30 | 2,558.70 | 53.40 | 39.55 | 21.12 ₪ |

סה"כ לדייר:

| פסגה | גבע | שפל | סה"כ | שיא ביקוש |
|---------|--------|---------|----------|-----------|
| 184.40 | 6.70 | 53.40 | 244.50 | 5.99 |
| ₪ 81.45 | ₪ 3.17 | ₪ 21.12 | ₪ 105.73 | |

סה"כ צריכה
 סה"כ לתשלום

| | | |
|----------|--|---------------------|
| 19.71 ₪ | תשלום קבוע | |
| 4.97 ₪ | תשלום עבור גודל חיבור בKVA (3x25) | |
| 130.41 ₪ | סה"כ לתשלום | לא כולל מע"מ |

התפלגות חיוב בש"ח לפי תע"ז

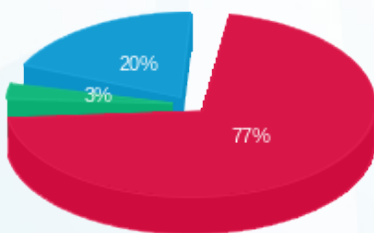

פסגה (₪ 81.45)
 גבע (₪ 3.17)
 שפל (₪ 21.12)

הסטוריית צריכה בקוט"ש

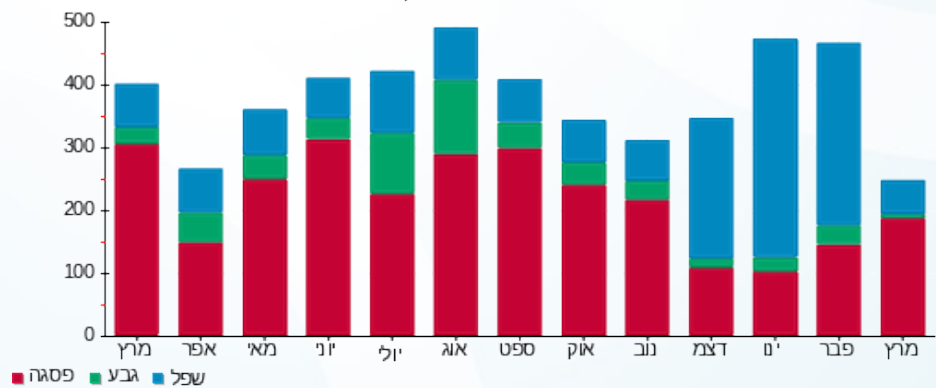



09/04/23 תאריך הפקה:
 31/03/23 תאריך קריאה נוכחית:
 01/03/23 תאריך קריאה קודמת:

שם דייר: מגו
 שם אתר: קיבוץ שריד להפקה

לקוח/ה נכבד/ה, אנו מתכבדים להגיש את חישוב צריכת החשמל לתקופה 01/03/23 - 31/03/23:

מגו - 3 - 22009673 (3x63)

| סה"כ לתשלום | מחיר לקוט"ש בא"ג | סה"כ צריכה בקוט"ש | קריאה נוכחית | קריאה קודמת | סוג צריכה | סוג תעריף |
|-------------|------------------|-------------------|--------------|-------------|--------------------------|-----------|
| | | | 31/03/23 | 01/03/23 | פרטי חשבון עבור תאריכים: | |
| 78.98 ₪ | 44.17 | 178.80 | 417.20 | 238.40 | פסגה | 777 |
| 16.73 ₪ | 47.25 | 35.40 | 78.80 | 43.40 | גבע | 778 |
| 31.24 ₪ | 39.55 | 79.00 | 613.50 | 534.50 | שפל | 779 |

סה"כ לדייר:

| שיא ביקוש | סה"כ | שפל | גבע | פסגה |
|-----------|----------|---------|---------|---------|
| 72.45 | 293.20 | 79.00 | 35.40 | 178.80 |
| | 126.95 ₪ | 31.24 ₪ | 16.73 ₪ | 78.98 ₪ |

סה"כ צריכה
 סה"כ לתשלום

| | | |
|----------|--|---------------------|
| 19.71 ₪ | תשלום קבוע | |
| 12.52 ₪ | תשלום עבור גודל חיבור בKVA (3x63) | |
| 159.17 ₪ | סה"כ לתשלום | לא כולל מע"מ |

התפלגות חיוב בש"ח לפי תעו"ז

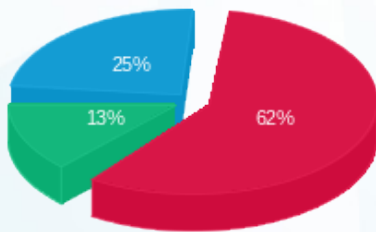

■ פסגה (78.98 ₪)
 ■ גבע (16.73 ₪)
 ■ שפל (31.24 ₪)

הסטוריית צריכה בקוט"ש

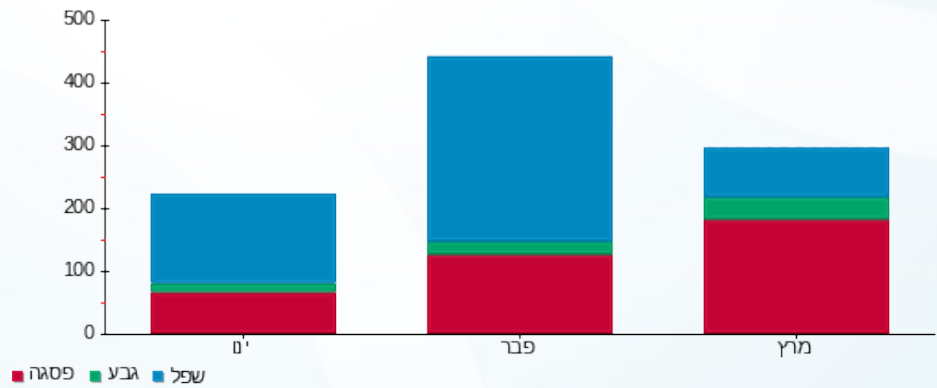



09/04/23

תאריך הפקה:

שם דייר: מעבדת שיניים
שם אתר: קיבוץ שריד להפקה

31/03/23

תאריך קריאה נוכחית:

01/03/23

תאריך קריאה קודמת:

לקוח/ה נכבד/ה, אנו מתכבדים להגיש את חישוב צריכת החשמל לתקופה 01/03/23 - 31/03/23:

מעבדת שיניים - 1 - (3x63)22009674

| סוג תעריף | סוג צריכה | קריאה קודמת | קריאה נוכחית | סה"כ צריכה בקוט"ש | מחיר לקוט"ש בא"ג | סה"כ לתשלום |
|--------------------------|-----------|-------------|--------------|-------------------|------------------|-------------|
| פרטי חשבון עבור תאריכים: | | | | | | |
| 777 | פסגה | 01/03/23 | 31/03/23 | 1,078.77 | 44.17 | 476.49 ₪ |
| 778 | גבע | 487.04 | 941.70 | 454.66 | 47.25 | 214.83 ₪ |
| 779 | שפל | 3,687.45 | 4,740.40 | 1,052.95 | 39.55 | 416.44 ₪ |

סה"כ לדייר:

| פסגה | גבע | שפל | סה"כ | שיא ביקוש |
|----------|----------|----------|------------|-----------|
| 1,078.77 | 454.66 | 1,052.95 | 2,586.38 | 68.89 |
| 476.49 ₪ | 214.83 ₪ | 416.44 ₪ | 1,107.76 ₪ | |

סה"כ צריכה

סה"כ לתשלום

| | | |
|------------|-----------------------------------|--------------|
| 19.71 ₪ | תשלום קבוע | |
| 12.52 ₪ | תשלום עבור גודל חיבור בKVA (3x63) | |
| 1,139.99 ₪ | סה"כ לתשלום | לא כולל מע"מ |

התפלגות חיוב בש"ח לפי תעו"ז

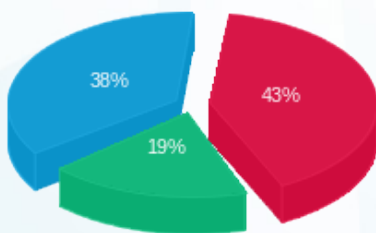

- פסגה (476.49 ₪) 43%
- גבע (214.83 ₪) 38%
- שפל (416.44 ₪) 19%

הסטוריית צריכה בקוט"ש

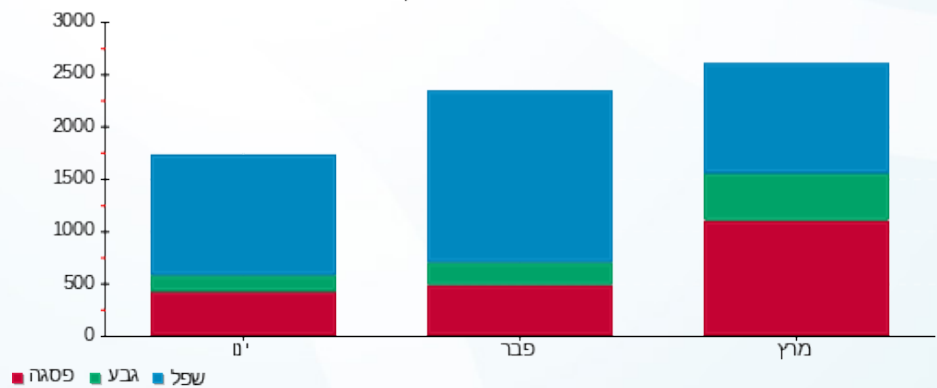

- פסגה
- גבע
- שפל





09/04/23

תאריך הפקדה:

שם דייר: מפסק זרם ראשי 1
שם אתר: קיבוץ שריד להפקה

31/03/23

תאריך קריאה נוכחית:

01/03/23

תאריך קריאה קודמת:

לקוח/ה נכבד/ה, אנו מתכבדים להגיש את חישוב צריכת החשמל לתקופה 01/03/23 - 31/03/23:

מפסק זרם ראשי 1 - 1 - 21262657(3x400)

| סוג תעריף | סוג צריכה | קריאה קודמת | קריאה נוכחית | סה"כ צריכה בקוט"ש | מחיר לקוט"ש בא"ג | סה"כ לתשלום |
|--------------------------|-----------|-------------|--------------|-------------------|------------------|-------------|
| פרטי חשבון עבור תאריכים: | | | | | | |
| 777 | פסגה | 01/03/23 | 31/03/23 | 17,391.94 | 44.17 | 7,682.02 ₪ |
| 778 | גבע | 1,052.50 | 6,545.10 | 5,492.60 | 47.25 | 2,595.25 ₪ |
| 779 | שפל | 30,132.00 | 35,770.18 | 5,638.18 | 39.55 | 2,229.90 ₪ |

סה"כ לדייר:

| פסגה | גבע | שפל | סה"כ | שיא ביקוש |
|------------|------------|------------|-------------|-----------|
| 17,391.94 | 5,492.60 | 5,638.18 | 28,522.72 | 168.28 |
| 7,682.02 ₪ | 2,595.25 ₪ | 2,229.90 ₪ | 12,507.17 ₪ | |

סה"כ צריכה

סה"כ לתשלום

| | | |
|-------------|------------------------------------|--------------|
| 19.71 ₪ | תשלום קבוע | |
| 79.47 ₪ | תשלום עבור גודל חיבור בKVA (3x400) | |
| 12,606.35 ₪ | סה"כ לתשלום | לא כולל מע"מ |

התפלגות חיוב בש"ח לפי תעו"ז

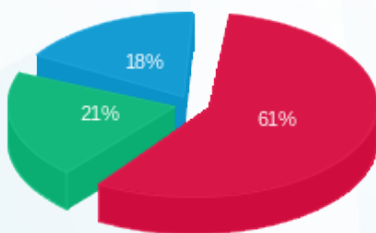

■ פסגה (7,682.02 ₪)
■ גבע (2,595.25 ₪)
■ שפל (2,229.90 ₪)

הסטוריית צריכה בקוט"ש

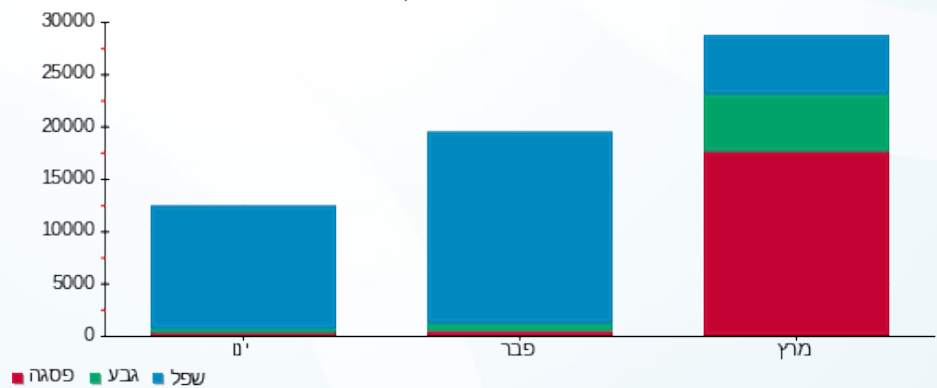



09/04/23 תאריך הפקה:
 31/03/23 תאריך קריאה נוכחית:
 01/03/23 תאריך קריאה קודמת:

שם דייר: מפסק זרם ראשי 2
 שם אתר: קיבוץ שריד להפקה

לקוח/ה נכבד/ה, אנו מתכבדים להגיש את חישוב צריכת החשמל לתקופה 01/03/23 - 31/03/23:

מפסק זרם ראשי 2 - 1 - 21262658 (3x250)

| סוג תעריף | סוג צריכה | קריאה קודמת | קריאה נוכחית | סה"כ צריכה בקוט"ש | מחיר לקוט"ש בא"ג | סה"כ לתשלום |
|--------------------------|-----------|-------------|--------------|-------------------|------------------|-------------|
| פרטי חשבון עבור תאריכים: | | | | | | |
| 777 | פסגה | 01/03/23 | 31/03/23 | 11,186.72 | 44.17 | 4,941.17 ₪ |
| 778 | גבע | 205.67 | 5,575.50 | 5,369.83 | 47.25 | 2,537.24 ₪ |
| 779 | שפל | 12,932.79 | 32,222.43 | 19,289.64 | 39.55 | 7,629.05 ₪ |

סה"כ לדייר:

| פסגה | גבע | שפל | סה"כ | שיא ביקוש |
|------------|------------|------------|-------------|-----------|
| 11,186.72 | 5,369.83 | 19,289.64 | 35,846.18 | 81.12 |
| ₪ 4,941.17 | ₪ 2,537.24 | ₪ 7,629.05 | ₪ 15,107.47 | |

סה"כ צריכה
 סה"כ לתשלום

| | | |
|-------------|------------------------------------|--------------|
| 19.71 ₪ | תשלום קבוע | |
| 49.67 ₪ | תשלום עבור גודל חיבור בKVA (3x250) | |
| 15,176.84 ₪ | סה"כ לתשלום | לא כולל מע"מ |

התפלגות חיוב בש"ח לפי תעו"ז

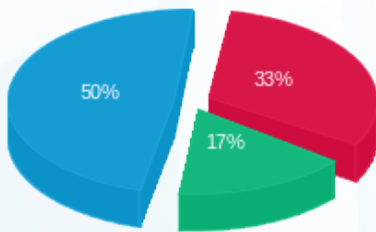

פסגה (₪ 4,941.17) - 50%
 גבע (₪ 2,537.24) - 33%
 שפל (₪ 7,629.05) - 17%

הסטוריית צריכה בקוט"ש

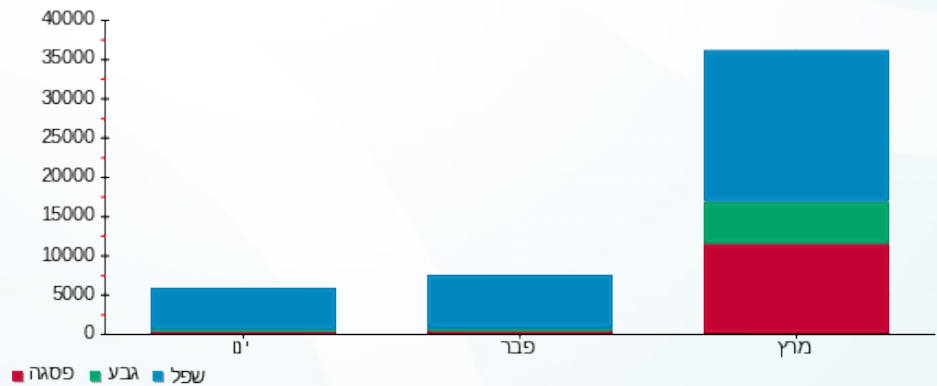



09/04/23

תאריך הפקה:

שם דייר: מפסק זרם ראשי 3
שם אתר: קיבוץ שריד להפקה

31/03/23

תאריך קריאה נוכחית:

01/03/23

תאריך קריאה קודמת:

לקוח/ה נכבד/ה, אנו מתכבדים להגיש את חישוב צריכת החשמל לתקופה 01/03/23 - 31/03/23:

מפסק זרם ראשי 3 - 1 - 21262655 (3x100)

| סוג תעריף | סוג צריכה | קריאה קודמת | קריאה נוכחית | סה"כ צריכה בקוט"ש | מחיר לקוט"ש בא"ג | סה"כ לתשלום |
|--------------------------|-----------|-------------|--------------|-------------------|------------------|-------------|
| פרטי חשבון עבור תאריכים: | | | | | | |
| 777 | פסגה | 01/03/23 | 31/03/23 | 4,308.33 | 44.17 | 1,902.99 ₪ |
| 778 | גבע | 272.40 | 1,532.02 | 1,259.62 | 47.25 | 595.17 ₪ |
| 779 | שפל | 8,366.70 | 9,526.20 | 1,159.50 | 39.55 | 458.58 ₪ |

סה"כ לדייר:

| פסגה | גבע | שפל | סה"כ | שיא ביקוש |
|------------|----------|----------|------------|-----------|
| 4,308.33 | 1,259.62 | 1,159.50 | 6,727.45 | 40.47 |
| 1,902.99 ₪ | 595.17 ₪ | 458.58 ₪ | 2,956.74 ₪ | |

סה"כ צריכה

סה"כ לתשלום

| | | |
|------------|------------------------------------|--------------|
| 19.71 ₪ | תשלום קבוע | |
| 19.87 ₪ | תשלום עבור גודל חיבור בKVA (3x100) | |
| 2,996.32 ₪ | סה"כ לתשלום | לא כולל מע"מ |

התפלגות חיוב בש"ח לפי תע"ז

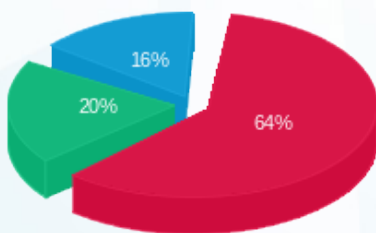

- פסגה (1,902.99 ₪)
- גבע (595.17 ₪)
- שפל (458.58 ₪)

הסטוריית צריכה בקוט"ש

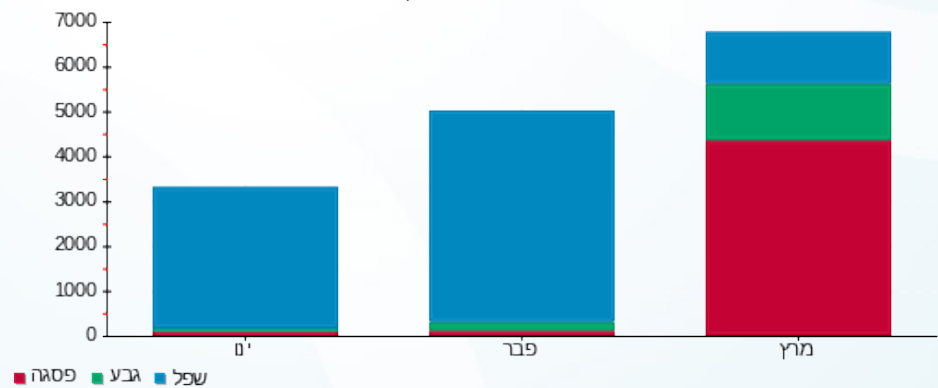



09/04/23

תאריך הפקה:

שם דייר: מפסק זרם ראשי 4
שם אתר: קיבוץ שריד להפקה

31/03/23

תאריך קריאה נוכחית:

01/03/23

תאריך קריאה קודמת:

לקוח/ה נכבד/ה, אנו מתכבדים להגיש את חישוב צריכת החשמל לתקופה 01/03/23 - 31/03/23:

מפסק זרם ראשי 4 - 1 - 21262656 (3x250)

| סוג תעריף | סוג צריכה | קריאה קודמת | קריאה נוכחית | סה"כ צריכה בקוט"ש | מחיר לקוט"ש בא"ג | סה"כ לתשלום |
|--------------------------|-----------|-------------|--------------|-------------------|------------------|-------------|
| פרטי חשבון עבור תאריכים: | | | | | | |
| 777 | פסגה | 01/03/23 | 31/03/23 | 8,382.00 | 44.17 | 3,702.33 ₪ |
| 778 | גבע | 370.20 | 2,824.90 | 2,454.70 | 47.25 | 1,159.85 ₪ |
| 779 | שפל | 14,580.60 | 16,138.30 | 1,557.70 | 39.55 | 616.07 ₪ |

סה"כ לדייר:

| פסגה | גבע | שפל | סה"כ | שיא ביקוש |
|------------|------------|----------|------------|-----------|
| 8,382.00 | 2,454.70 | 1,557.70 | 12,394.40 | 76.85 |
| 3,702.33 ₪ | 1,159.85 ₪ | 616.07 ₪ | 5,478.25 ₪ | |

סה"כ צריכה

סה"כ לתשלום

| | | |
|------------|------------------------------------|--------------|
| 19.71 ₪ | תשלום קבוע | |
| 49.67 ₪ | תשלום עבור גודל חיבור בKVA (3x250) | |
| 5,547.62 ₪ | סה"כ לתשלום | לא כולל מע"מ |

התפלגות חיוב בש"ח לפי תעו"ז

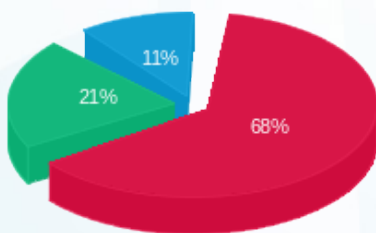

- פסגה (3,702.33 ₪) 68%
- גבע (1,159.85 ₪) 21%
- שפל (616.07 ₪) 11%

הסטוריית צריכה בקוט"ש

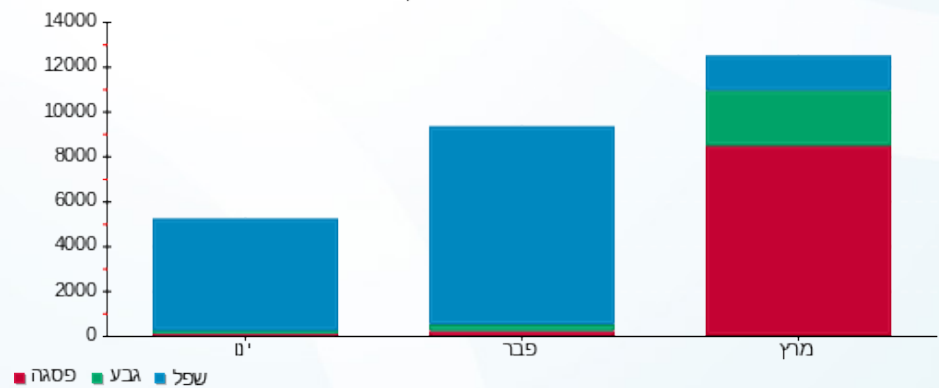

- פסגה
- גבע
- שפל



09/04/23 תאריך הפקה:
 31/03/23 תאריך קריאה נוכחית:
 01/03/23 תאריך קריאה קודמת:

שם דייר: מפסק ראשי
 שם אתר: קיבוץ שריד להפקה

לקוח/ה נכבד/ה, אנו מתכבדים להגיש את חישוב צריכת החשמל לתקופה 01/03/23 - 31/03/23:

מפסק ראשי - 1 - 20004129 (3x250)

| סוג תעריף | סוג צריכה | קריאה קודמת | קריאה נוכחית | סה"כ צריכה בקוט"ש | מחיר לקוט"ש בא"ג | סה"כ לתשלום |
|--------------------------|-----------|-------------|--------------|-------------------|------------------|-------------|
| פרטי חשבון עבור תאריכים: | | | | | | |
| 777 | פסגה | 01/03/23 | 31/03/23 | 118.80 | 44.17 | 52.47 ₪ |
| 778 | גבע | 2,796.60 | 2,824.80 | 28.20 | 47.25 | 13.32 ₪ |
| 779 | שפל | 7,466.40 | 7,569.00 | 102.60 | 39.55 | 40.58 ₪ |

סה"כ לדייר:

| פסגה | גבע | שפל | סה"כ | שיא ביקוש |
|---------|---------|---------|----------|-----------|
| 118.80 | 28.20 | 102.60 | 249.60 | 1,178.65 |
| ₪ 52.47 | ₪ 13.32 | ₪ 40.58 | ₪ 106.38 | |

סה"כ צריכה
 סה"כ לתשלום

| | | |
|----------|------------------------------------|--------------|
| 19.71 ₪ | תשלום קבוע | |
| 49.67 ₪ | תשלום עבור גודל חיבור בKVA (3x250) | |
| 175.75 ₪ | סה"כ לתשלום | לא כולל מע"מ |

התפלגות חיוב בש"ח לפי תע"ז

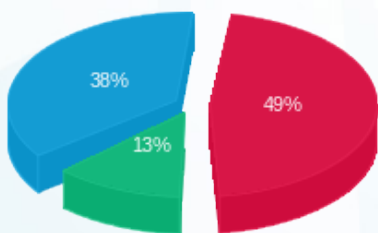

פסגה (₪ 52.47)
 גבע (₪ 13.32)
 שפל (₪ 40.58)

הסטוריית צריכה בקוט"ש

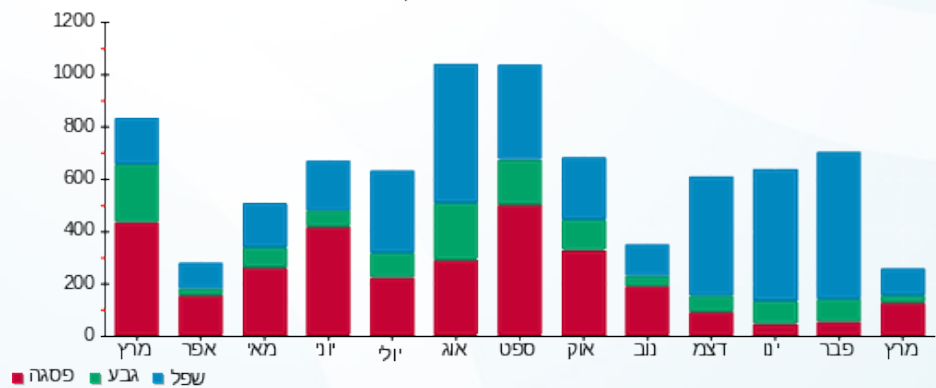



09/04/23

תאריך הפקדה:

שם דייר: מרום חגית וארנון
שם אתר: קיבוץ שריד להפקה

31/03/23

תאריך קריאה נוכחית:

01/03/23

תאריך קריאה קודמת:

לקוח/ה נכבד/ה, אנו מתכבדים להגיש את חישוב צריכת החשמל לתקופה 01/03/23 - 31/03/23:

מרום חגית וארנון - 1 - 20004358(3x40)

| סה"כ לתשלום | מחיר לקוט"ש בא"ג | סה"כ צריכה בקוט"ש | קריאה נוכחית | קריאה קודמת | סוג צריכה | סוג תעריף |
|-------------|------------------|-------------------|--------------|-------------|-----------|--------------------------|
| | | | 31/03/23 | 01/03/23 | | פרטי חשבון עבור תאריכים: |
| 144.52 ₪ | 44.17 | 327.20 | 4,501.08 | 4,173.88 | פסגה | 777 |
| 44.34 ₪ | 47.25 | 93.85 | 2,214.08 | 2,120.23 | גבע | 778 |
| 121.74 ₪ | 39.55 | 307.83 | 7,736.33 | 7,428.50 | שפל | 779 |

סה"כ לדייר:

| שיא ביקוש | סה"כ | שפל | גבע | פסגה |
|-----------|----------|----------|---------|----------|
| 10.96 | 728.88 | 307.83 | 93.85 | 327.20 |
| | 310.61 ₪ | 121.74 ₪ | 44.34 ₪ | 144.52 ₪ |

סה"כ צריכה

סה"כ לתשלום

| | | |
|----------|--|---------------------|
| 19.71 ₪ | תשלום קבוע | |
| 7.95 ₪ | תשלום עבור גודל חיבור בKVA (3x40) | |
| 338.27 ₪ | סה"כ לתשלום | לא כולל מע"מ |

התפלגות חיוב בש"ח לפי תעו"ז

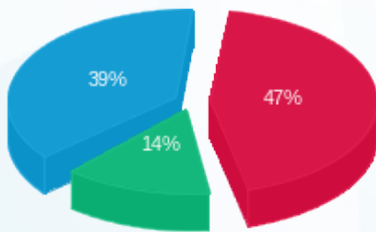

- פסגה (₪ 144.52)
- גבע (₪ 44.34)
- שפל (₪ 121.74)

הסטוריית צריכה בקוט"ש

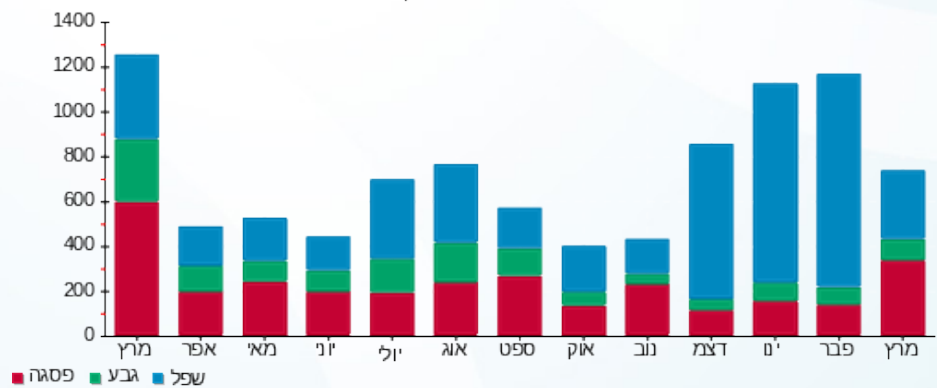



09/04/23

תאריך הפקדה:

שם דייר: מרכזית תקשורת
שם אתר: קיבוץ שריד להפקה

31/03/23

תאריך קריאה נוכחית:

01/03/23

תאריך קריאה קודמת:

לקוח/ה נכבד/ה, אנו מתכבדים להגיש את חישוב צריכת החשמל לתקופה 01/03/23 - 31/03/23:

מרכזית תקשורת - 3 - (3x63)22009674

| סוג תעריף | סוג צריכה | קריאה קודמת | קריאה נוכחית | סה"כ צריכה בקוט"ש | מחיר לקוט"ש בא"ג | סה"כ לתשלום |
|--------------------------|-----------|-------------|--------------|-------------------|------------------|-------------|
| פרטי חשבון עבור תאריכים: | | | | | | |
| 777 | פסגה | 01/03/23 | 31/03/23 | 9.90 | 44.17 | 4.37 ₪ |
| 778 | גבע | 1.30 | 9.70 | 8.40 | 47.25 | 3.97 ₪ |
| 779 | שפל | 202.33 | 205.20 | 2.87 | 39.55 | 1.14 ₪ |

סה"כ לדייר:

| פסגה | גבע | שפל | סה"כ | שיא ביקוש |
|--------|--------|--------|--------|-----------|
| 9.90 | 8.40 | 2.87 | 21.18 | 66.43 |
| 4.37 ₪ | 3.97 ₪ | 1.14 ₪ | 9.48 ₪ | |

סה"כ צריכה
סה"כ לתשלום

| | | |
|---------|-----------------------------------|--------------|
| 19.71 ₪ | תשלום קבוע | |
| 12.52 ₪ | תשלום עבור גודל חיבור בKVA (3x63) | |
| 41.70 ₪ | סה"כ לתשלום | לא כולל מע"מ |

התפלגות חיוב בש"ח לפי תעו"ז

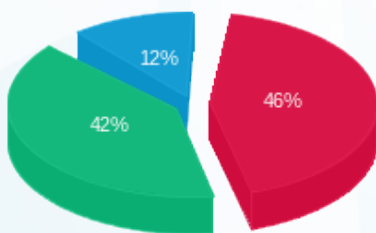

פסגה (4.37 ₪) ■
גבע (3.97 ₪) ■
שפל (1.14 ₪) ■

הסטוריית צריכה בקוט"ש

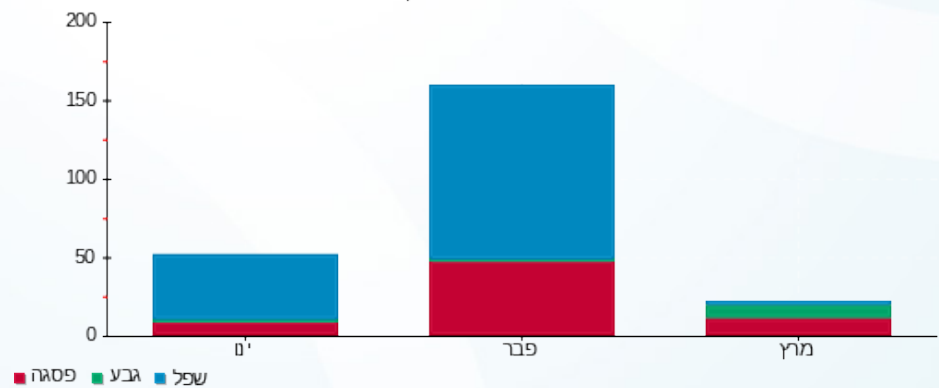



09/04/23 תאריך הפקדה:
 31/03/23 תאריך קריאה נוכחית:
 01/03/23 תאריך קריאה קודמת:

שם דייר: מרפאת שיניים
 שם אתר: קיבוץ שריד להפקה

לקוח/ה נכבד/ה, אנו מתכבדים להגיש את חישוב צריכת החשמל לתקופה 01/03/23 - 31/03/23:

מרפאת שיניים - 2 - 22009674 (3x63)

| סוג תעריף | סוג צריכה | קריאה קודמת | קריאה נוכחית | סה"כ צריכה בקוט"ש | מחיר לקוט"ש בא"ג | סה"כ לתשלום |
|--------------------------|-----------|-------------|--------------|-------------------|------------------|-------------|
| פרטי חשבון עבור תאריכים: | | | | | | |
| 777 | פסגה | 01/03/23 | 31/03/23 | 127.93 | 44.17 | 56.51 ₪ |
| 778 | גבע | 19.30 | 29.10 | 9.80 | 47.25 | 4.63 ₪ |
| 779 | שפל | 409.17 | 416.20 | 7.03 | 39.55 | 2.78 ₪ |

סה"כ לדייר:

| פסגה | גבע | שפל | סה"כ | שיא ביקוש |
|---------|--------|--------|---------|-----------|
| 127.93 | 9.80 | 7.03 | 144.76 | 130.49 |
| 56.51 ₪ | 4.63 ₪ | 2.78 ₪ | 63.92 ₪ | |

סה"כ צריכה
 סה"כ לתשלום

| | | |
|---------|-----------------------------------|--------------|
| 19.71 ₪ | תשלום קבוע | |
| 12.52 ₪ | תשלום עבור גודל חיבור בKVA (3x63) | |
| 96.14 ₪ | סה"כ לתשלום | לא כולל מע"מ |

התפלגות חיוב בש"ח לפי תעו"ז

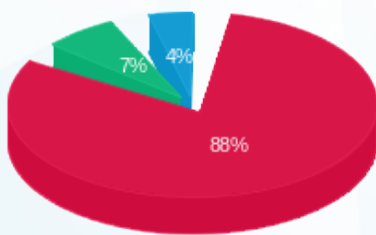

פסגה (56.51 ₪)
 גבע (4.63 ₪)
 שפל (2.78 ₪)

הסטוריית צריכה בקוט"ש

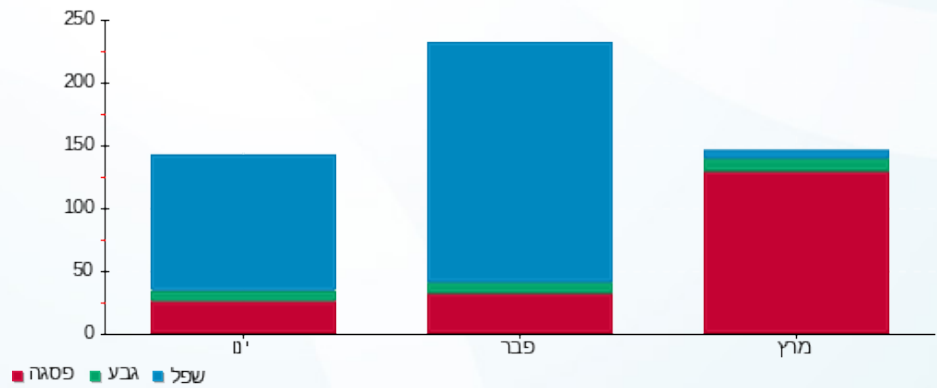



09/04/23

תאריך הפקדה:

31/03/23

תאריך קריאה נוכחית:

01/03/23

תאריך קריאה קודמת:

שם דייר: משפחת כליל
שם אתר: קיבוץ שריד להפקה

לקוח/ה נכבד/ה, אנו מתכבדים להגיש את חישוב צריכת החשמל לתקופה 01/03/23 - 31/03/23:

משפחת כליל - 3 - 19051983(3x50)

| סוג תעריף | סוג צריכה | קריאה קודמת | קריאה נוכחית | סה"כ צריכה בקוט"ש | מחיר לקוט"ש בא"ג | סה"כ לתשלום |
|--------------------------|-----------|-------------|--------------|-------------------|------------------|-------------|
| פרטי חשבון עבור תאריכים: | | | | | | |
| 777 | פסגה | 01/03/23 | 31/03/23 | 0.00 | 44.17 | 0.00 ₪ |
| 778 | גבע | 9,503.35 | 9,503.35 | 0.00 | 47.25 | 0.00 ₪ |
| 779 | שפל | 27,503.09 | 27,504.05 | 0.96 | 39.55 | 0.38 ₪ |

סה"כ לדייר:

| פסגה | גבע | שפל | סה"כ | שיא ביקוש |
|--------|--------|--------|--------|-----------|
| 0.00 | 0.00 | 0.96 | 0.96 | 0.44 |
| 0.00 ₪ | 0.00 ₪ | 0.38 ₪ | 0.38 ₪ | |

סה"כ צריכה

סה"כ לתשלום

| | | |
|---------|-----------------------------------|--------------|
| 19.71 ₪ | תשלום קבוע | |
| 9.93 ₪ | תשלום עבור גודל חיבור בKVA (3x50) | |
| 30.02 ₪ | סה"כ לתשלום | לא כולל מע"מ |

התפלגות חיוב בש"ח לפי תעו"ז

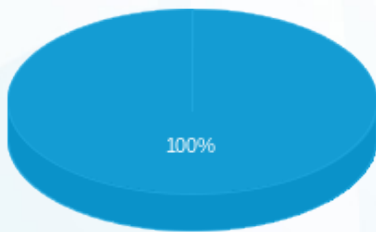

פסגה (0.00 ₪)
גבע (0.00 ₪)
שפל (0.38 ₪)

הסטוריית צריכה בקוט"ש

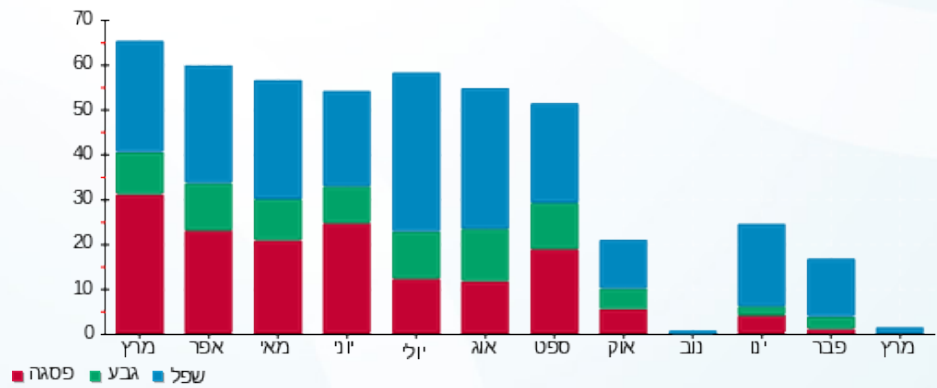



09/04/23

תאריך הפקדה:

31/03/23

תאריך קריאה נוכחית:

01/03/23

תאריך קריאה קודמת:

שם דייר: משרד אבי
שם אתר: קיבוץ שריד להפקה

לקוח/ה נכבד/ה, אנו מתכבדים להגיש את חישוב צריכת החשמל לתקופה 01/03/23 - 31/03/23:

משרד אבי - 1 - 17313357 (3x25)

| סה"כ לתשלום | מחיר לקוט"ש בא"ג | סה"כ צריכה בקוט"ש | קריאה נוכחית | קריאה קודמת | סוג צריכה | סוג תעריף |
|-------------|------------------|-------------------|--------------|-------------|-----------|--------------------------|
| | | | 31/03/23 | 01/03/23 | | פרטי חשבון עבור תאריכים: |
| 13.56 ₪ | 44.17 | 30.70 | 2,740.30 | 2,709.60 | פסגה | 777 |
| 5.48 ₪ | 47.25 | 11.60 | 943.30 | 931.70 | גבע | 778 |
| 11.59 ₪ | 39.55 | 29.30 | 2,653.80 | 2,624.50 | שפל | 779 |

סה"כ לדייר:

| שיא ביקוש | סה"כ | שפל | גבע | פסגה |
|-----------|---------|---------|--------|---------|
| 4.44 | 71.60 | 29.30 | 11.60 | 30.70 |
| | 30.63 ₪ | 11.59 ₪ | 5.48 ₪ | 13.56 ₪ |

סה"כ צריכה

סה"כ לתשלום

| | | |
|---------|--|---------------------|
| 19.71 ₪ | תשלום קבוע | |
| 4.97 ₪ | תשלום עבור גודל חיבור בKVA (3x25) | |
| 55.31 ₪ | סה"כ לתשלום | לא כולל מע"מ |

התפלגות חיוב בש"ח לפי תעו"ז

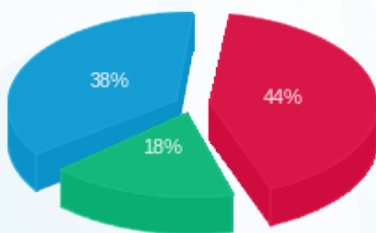

■ פסגה (13.56 ₪)
■ גבע (5.48 ₪)
■ שפל (11.59 ₪)

הסטוריית צריכה בקוט"ש

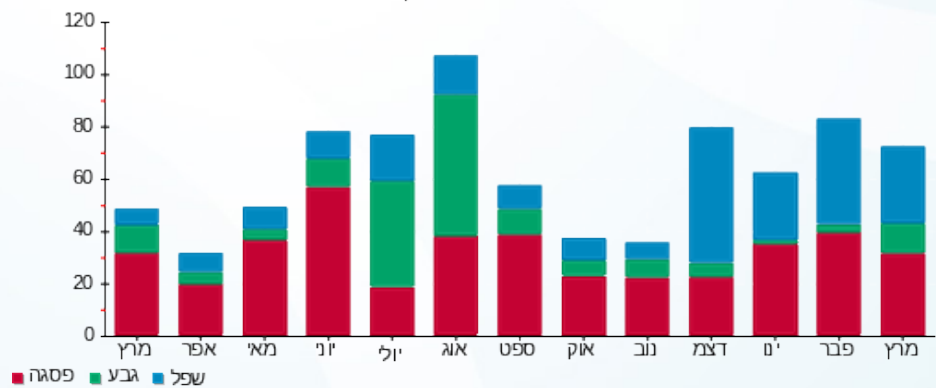



09/04/23

תאריך הפקדה:

שם דייר: מתח גבוה - מחסן
שם אתר: קיבוץ שריד להפקה

31/03/23

תאריך קריאה נוכחית:

01/03/23

תאריך קריאה קודמת:

לקוח/ה נכבד/ה, אנו מתכבדים להגיש את חישוב צריכת החשמל לתקופה 01/03/23 - 31/03/23:

מתח גבוה - מחסן - 1 - 17312830(3x25)

| סוג תעריף | סוג צריכה | קריאה קודמת | קריאה נוכחית | סה"כ צריכה בקוט"ש | מחיר לקוט"ש בא"ג | סה"כ לתשלום |
|--------------------------|-----------|-------------|--------------|-------------------|------------------|-------------|
| פרטי חשבון עבור תאריכים: | | | | | | |
| 777 | פסגה | 01/03/23 | 31/03/23 | 45.10 | 44.17 | 1,455.60 |
| 778 | גבע | 619.90 | 634.40 | 14.50 | 47.25 | 1,410.50 |
| 779 | שפל | 1,637.50 | 1,678.90 | 41.40 | 39.55 | 19.92 |

סה"כ לדייר:

| פסגה | גבע | שפל | סה"כ | שיא ביקוש |
|---------|--------|---------|---------|-----------|
| 45.10 | 14.50 | 41.40 | 101.00 | 3.53 |
| 19.92 ₪ | 6.85 ₪ | 16.37 ₪ | 43.15 ₪ | |

סה"כ צריכה

סה"כ לתשלום

| | | |
|---------|-----------------------------------|--------------|
| 19.71 ₪ | תשלום קבוע | |
| 4.97 ₪ | תשלום עבור גודל חיבור בKVA (3x25) | |
| 67.82 ₪ | סה"כ לתשלום | לא כולל מע"מ |

התפלגות חיוב בש"ח לפי תע"ז

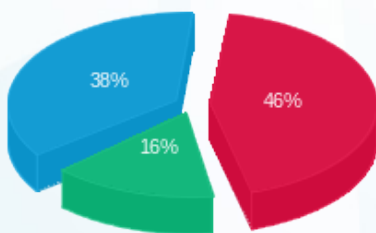

- פסגה (19.92 ₪)
- גבע (6.85 ₪)
- שפל (16.37 ₪)

הסטוריית צריכה בקוט"ש

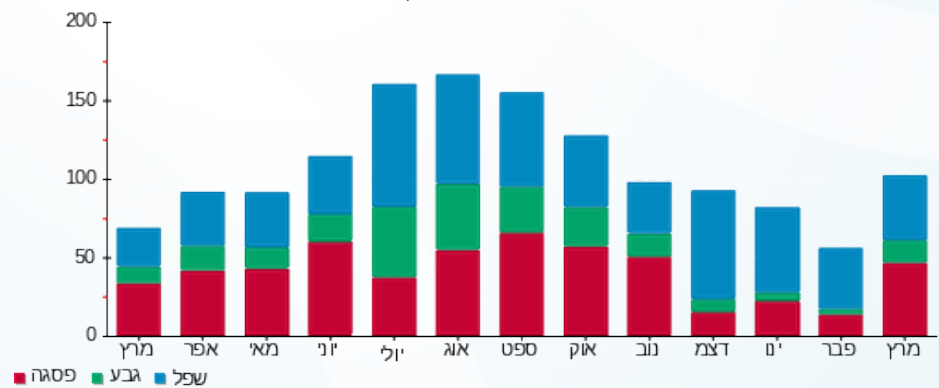

- פסגה
- גבע
- שפל





09/04/23 תאריך הפקדה:
 31/03/23 תאריך קריאה נוכחית:
 01/03/23 תאריך קריאה קודמת:

שם דייר: גנן מיקה והראל
 שם אתר: קיבוץ שריד להפקה

לקוח/ה נכבד/ה, אנו מתכבדים להגיש את חישוב צריכת החשמל לתקופה 01/03/23 - 31/03/23:

גנן מיקה והראל - 3 - 20004487(3x40)

| סוג תעריף | סוג צריכה | קריאה קודמת | קריאה נוכחית | סה"כ צריכה בקוט"ש | מחיר לקוט"ש בא"ג | סה"כ לתשלום |
|--------------------------|-----------|-------------|--------------|-------------------|------------------|-------------|
| פרטי חשבון עבור תאריכים: | | | | | | |
| 777 | פסגה | 01/03/23 | 31/03/23 | 5,394.18 | 44.17 | 242.88 ₪ |
| 778 | גבע | 2,665.98 | 2,823.40 | 157.43 | 47.25 | 74.38 ₪ |
| 779 | שפל | 9,287.88 | 9,704.40 | 416.53 | 39.55 | 164.74 ₪ |

סה"כ לדייר:

| פסגה | גבע | שפל | סה"כ | שיא ביקוש |
|----------|---------|----------|----------|-----------|
| 549.88 | 157.43 | 416.53 | 1,123.83 | 18.58 |
| 242.88 ₪ | 74.38 ₪ | 164.74 ₪ | 482.00 ₪ | |

סה"כ צריכה
 סה"כ לתשלום

| | | |
|----------|-----------------------------------|--------------|
| 19.71 ₪ | תשלום קבוע | |
| 7.95 ₪ | תשלום עבור גודל חיבור בKVA (3x40) | |
| 509.66 ₪ | סה"כ לתשלום | לא כולל מע"מ |

התפלגות חיוב בש"ח לפי תע"ז

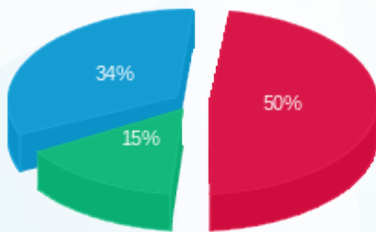

■ פסגה (242.88 ₪)
 ■ גבע (74.38 ₪)
 ■ שפל (164.74 ₪)

הסטוריית צריכה בקוט"ש

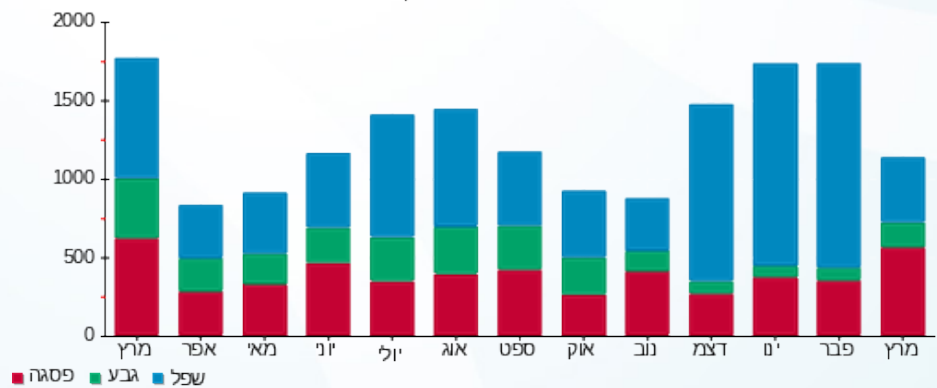



09/04/23

תאריך הפקדה:

31/03/23

תאריך קריאה נוכחית:

01/03/23

תאריך קריאה קודמת:

שם דייר: ניצן ליבני
שם אתר: קיבוץ שריד להפקה

לקוח/ה נכבד/ה, אנו מתכבדים להגיש את חישוב צריכת החשמל לתקופה 01/03/23 - 31/03/23:

ניצן ליבני - 1 - 17313381(0x0)

| סוג תעריף | סוג צריכה | קריאה קודמת | קריאה נוכחית | סה"כ צריכה בקוט"ש | מחיר לקוט"ש בא"ג | סה"כ לתשלום |
|--------------------------|-----------|-------------|--------------|-------------------|------------------|-------------|
| פרטי חשבון עבור תאריכים: | | | | | | |
| 777 | פסגה | 01/03/23 | 31/03/23 | 527.10 | 44.17 | 232.82 ₪ |
| 778 | גבע | 12,790.50 | 13,028.60 | 238.10 | 47.25 | 112.50 ₪ |
| 779 | שפל | 34,695.00 | 35,227.10 | 532.10 | 39.55 | 210.45 ₪ |

סה"כ לדיר:

| פסגה | גבע | שפל | סה"כ | שיא ביקוש |
|----------|----------|----------|----------|-----------|
| 527.10 | 238.10 | 532.10 | 1,297.30 | 13.11 |
| 232.82 ₪ | 112.50 ₪ | 210.45 ₪ | 555.77 ₪ | |

סה"כ צריכה

סה"כ לתשלום

| | | |
|----------|---|---------------------|
| 19.71 ₪ | תשלום קבוע | |
| 0.00 ₪ | תשלום עבור גודל חיבור בKVA (0x0) | |
| 575.48 ₪ | סה"כ לתשלום | לא כולל מע"מ |

התפלגות חיוב בש"ח לפי תעו"ז

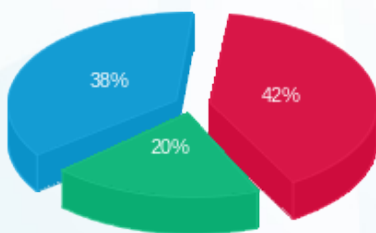

■ פסגה (232.82 ₪)
■ גבע (112.50 ₪)
■ שפל (210.45 ₪)

הסטוריית צריכה בקוט"ש

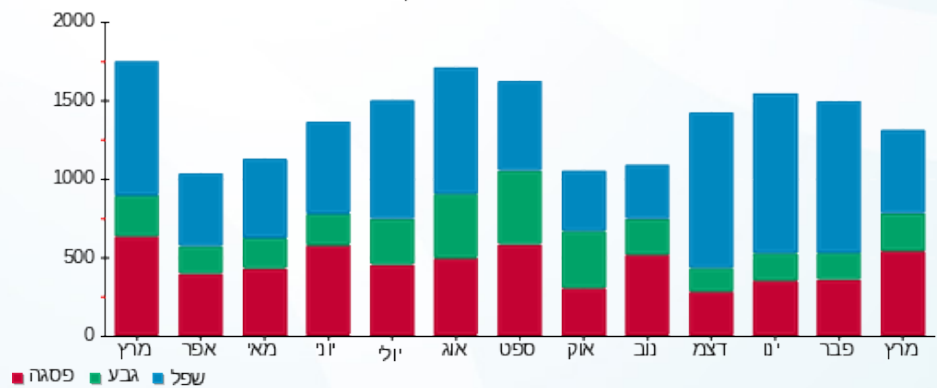

■ פסגה ■ גבע ■ שפל





09/04/23 תאריך הפקה:
 31/03/23 תאריך קריאה נוכחית:
 01/03/23 תאריך קריאה קודמת:

שם דייר: נענע הסכרות
 שם אתר: קיבוץ שריד להפקה

לקוח/ה נכבד/ה, אנו מתכבדים להגיש את חישוב צריכת החשמל לתקופה 01/03/23 - 31/03/23:

נענע הסכרות - 3 - 20004129(3x40)

| סוג תעריף | סוג צריכה | קריאה קודמת | קריאה נוכחית | סה"כ צריכה בקוט"ש | מחיר לקוט"ש בא"ג | סה"כ לתשלום |
|--------------------------|-----------|-------------|--------------|-------------------|------------------|-------------|
| פרטי חשבון עבור תאריכים: | | | | | | |
| 777 | פסגה | 01/03/23 | 31/03/23 | 143.80 | 44.17 | 63.52 ₪ |
| 778 | גבע | 1,593.05 | 1,662.95 | 69.90 | 47.25 | 33.03 ₪ |
| 779 | שפל | 4,832.25 | 4,983.70 | 151.45 | 39.55 | 59.90 ₪ |

סה"כ לדייר:

| פסגה | גבע | שפל | סה"כ | שיא ביקוש |
|---------|---------|---------|----------|-----------|
| 143.80 | 69.90 | 151.45 | 365.15 | 65.60 |
| ₪ 63.52 | ₪ 33.03 | ₪ 59.90 | ₪ 156.44 | |

סה"כ צריכה
 סה"כ לתשלום

| | | |
|----------|-----------------------------------|--------------|
| 19.71 ₪ | תשלום קבוע | |
| 7.95 ₪ | תשלום עבור גודל חיבור בKVA (3x40) | |
| 184.10 ₪ | סה"כ לתשלום | לא כולל מע"מ |

התפלגות חיוב בש"ח לפי תעו"ז

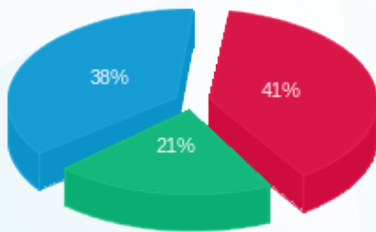

■ פסגה (₪ 63.52)
 ■ גבע (₪ 33.03)
 ■ שפל (₪ 59.90)

הסטוריית צריכה בקוט"ש

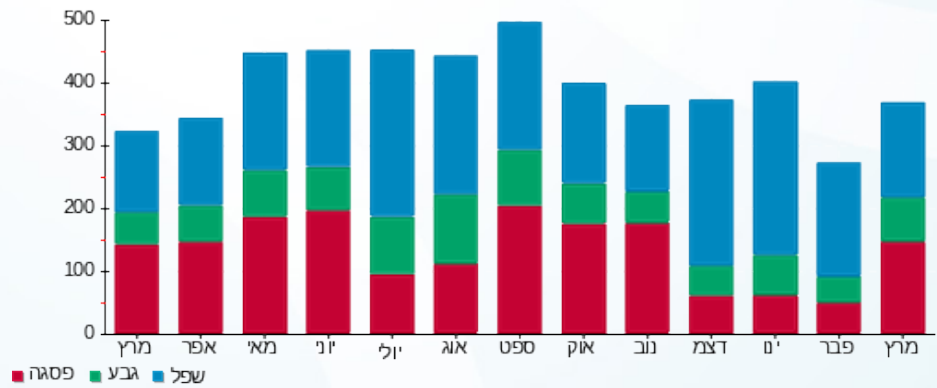



09/04/23

תאריך הפקדה:

שם דייר: סלוצקי שי ורינת
שם אתר: קיבוץ שריד להפקה

31/03/23

תאריך קריאה נוכחית:

01/03/23

תאריך קריאה קודמת:

לקוח/ה נכבד/ה, אנו מתכבדים להגיש את חישוב צריכת החשמל לתקופה 01/03/23 - 31/03/23:

סלוצקי שי ורינת - 2 - 20004356(3x40)

| סוג תעריף | סוג צריכה | קריאה קודמת | קריאה נוכחית | סה"כ צריכה בקוט"ש | מחיר לקוט"ש בא"ג | סה"כ לתשלום |
|--------------------------|-----------|-------------|--------------|-------------------|------------------|-------------|
| פרטי חשבון עבור תאריכים: | | | | | | |
| 777 | פסגה | 01/03/23 | 31/03/23 | 492.08 | 44.17 | 217.35 ₪ |
| 778 | גבע | 2,241.65 | 2,400.48 | 158.83 | 47.25 | 75.04 ₪ |
| 779 | שפל | 5,976.40 | 6,214.83 | 238.43 | 39.55 | 94.30 ₪ |

סה"כ לדייר:

| פסגה | גבע | שפל | סה"כ | שיא ביקוש |
|----------|---------|---------|----------|-----------|
| 492.08 | 158.83 | 238.43 | 889.33 | 11.32 |
| 217.35 ₪ | 75.04 ₪ | 94.30 ₪ | 386.69 ₪ | |

סה"כ צריכה

סה"כ לתשלום

| | | |
|----------|-----------------------------------|--------------|
| 19.71 ₪ | תשלום קבוע | |
| 7.95 ₪ | תשלום עבור גודל חיבור בKVA (3x40) | |
| 414.35 ₪ | סה"כ לתשלום | לא כולל מע"מ |

התפלגות חיוב בש"ח לפי תע"ז

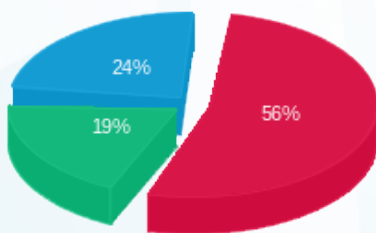

- פסגה (217.35 ₪) - 56%
- גבע (75.04 ₪) - 24%
- שפל (94.30 ₪) - 19%

הסטוריית צריכה בקוט"ש

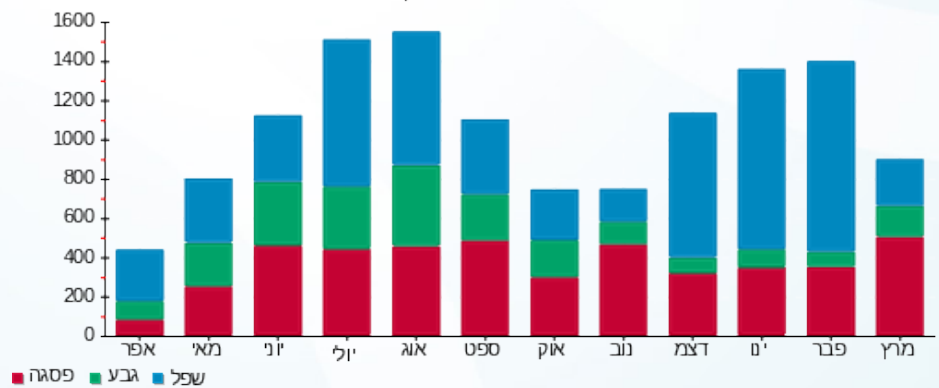



09/04/23 תאריך הפקה:
 31/03/23 תאריך קריאה נוכחית:
 01/03/23 תאריך קריאה קודמת:

שם דייר: עווד דרוי
 שם אתר: קיבוץ שריד להפקה

לקוח/ה נכבד/ה, אנו מתכבדים להגיש את חישוב צריכת החשמל לתקופה 01/03/23 - 31/03/23:

עווד דרוי - 1 - 19051983(3x50)

| סוג תעריף | סוג צריכה | קריאה קודמת | קריאה נוכחית | סה"כ צריכה בקוט"ש | מחיר לקוט"ש בא"ג | סה"כ לתשלום |
|--------------------------|-----------|-------------|--------------|-------------------|------------------|-------------|
| פרטי חשבון עבור תאריכים: | | | | | | |
| 777 | פסגה | 01/03/23 | 31/03/23 | 95.62 | 44.17 | 42.23 ₪ |
| 778 | גבע | 4,616.04 | 4,654.90 | 38.86 | 47.25 | 18.36 ₪ |
| 779 | שפל | 12,731.94 | 12,777.05 | 45.11 | 39.55 | 17.84 ₪ |

סה"כ לדייר:

| פסגה | גבע | שפל | סה"כ | שיא ביקוש |
|---------|---------|---------|---------|-----------|
| 95.62 | 38.86 | 45.11 | 179.59 | 7.39 |
| 42.23 ₪ | 18.36 ₪ | 17.84 ₪ | 78.44 ₪ | |

סה"כ צריכה
 סה"כ לתשלום

| | | |
|----------|-----------------------------------|--------------|
| 19.71 ₪ | תשלום קבוע | |
| 9.93 ₪ | תשלום עבור גודל חיבור בKVA (3x50) | |
| 108.08 ₪ | סה"כ לתשלום | לא כולל מע"מ |

התפלגות חיוב בש"ח לפי תע"ז

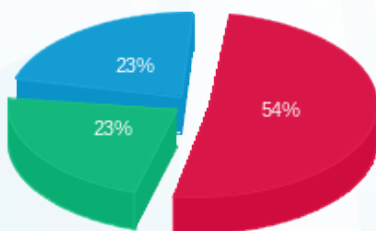

פסגה (42.23 ₪)
 גבע (18.36 ₪)
 שפל (17.84 ₪)

הסטוריית צריכה בקוט"ש

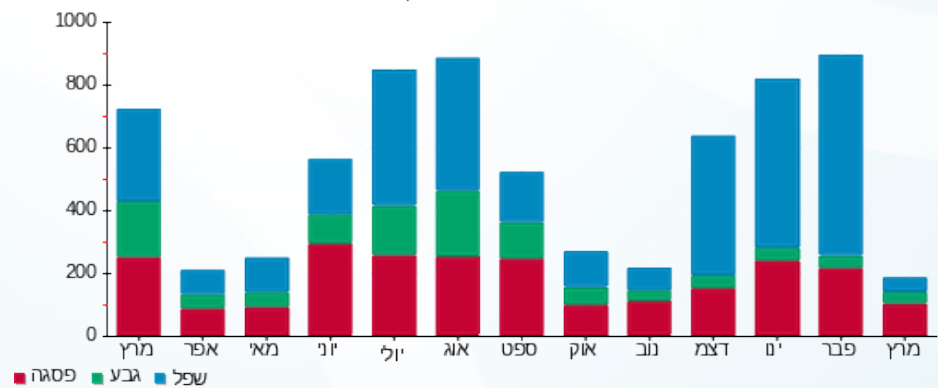



09/04/23 תאריך הפקדה:
 31/03/23 תאריך קריאה נוכחית:
 01/03/23 תאריך קריאה קודמת:

שם דייר: עופר גולן
 שם אתר: קיבוץ שריד להפקה

לקוח/ה נכבד/ה, אנו מתכבדים להגיש את חישוב צריכת החשמל לתקופה 01/03/23 - 31/03/23:

עופר גולן - 2 - 20004360(3x40)

| סה"כ לתשלום | מחיר לקוט"ש בא"ג | סה"כ צריכה בקוט"ש | קריאה נוכחית | קריאה קודמת | סוג צריכה | סוג תעריף |
|-------------|------------------|-------------------|--------------|-------------|-----------|--------------------------|
| | | | 31/03/23 | 01/03/23 | | פרטי חשבון עבור תאריכים: |
| ₪ 65.22 | 44.17 | 147.65 | 4,567.83 | 4,420.18 | פסגה | 777 |
| ₪ 32.35 | 47.25 | 68.47 | 3,651.48 | 3,583.00 | גבע | 778 |
| ₪ 61.00 | 39.55 | 154.23 | 9,328.53 | 9,174.30 | שפל | 779 |

סה"כ לדייר:

| שיא ביקוש | סה"כ | שפל | גבע | פסגה |
|-----------|----------|---------|---------|---------|
| 5.43 | 370.35 | 154.23 | 68.47 | 147.65 |
| | ₪ 158.57 | ₪ 61.00 | ₪ 32.35 | ₪ 65.22 |

סה"כ צריכה
 סה"כ לתשלום

| | | |
|----------|--|---------------------|
| ₪ 19.71 | תשלום קבוע | |
| ₪ 7.95 | תשלום עבור גודל חיבור בKVA (3x40) | |
| ₪ 186.22 | סה"כ לתשלום | לא כולל מע"מ |

התפלגות חיוב בש"ח לפי תעו"ז

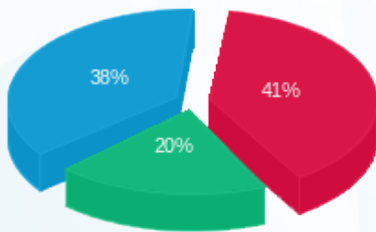

פסגה (₪ 65.22)
 גבע (₪ 32.35)
 שפל (₪ 61.00)

הסטוריית צריכה בקוט"ש

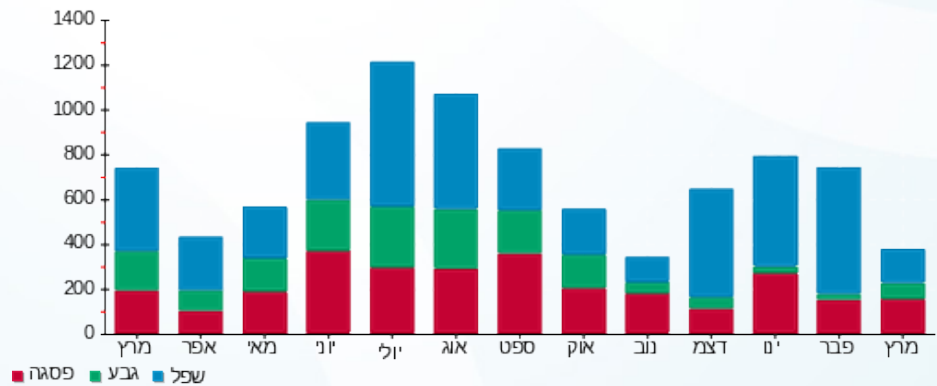



09/04/23

תאריך הפקדה:

שם דייר: עופרה ברעם
שם אתר: קיבוץ שריד להפקה

31/03/23

תאריך קריאה נוכחית:

01/03/23

תאריך קריאה קודמת:

לקוח/ה נכבד/ה, אנו מתכבדים להגיש את חישוב צריכת החשמל לתקופה 01/03/23 - 31/03/23:

עופרה ברעם - 1 - 17313441(3x40)

| סוג תעריף | סוג צריכה | קריאה קודמת | קריאה נוכחית | סה"כ צריכה בקוט"ש | מחיר לקוט"ש בא"ג | סה"כ לתשלום |
|--------------------------|-----------|-------------|--------------|-------------------|------------------|-------------|
| פרטי חשבון עבור תאריכים: | | | | | | |
| 777 | פסגה | 01/03/23 | 31/03/23 | 369.10 | 44.17 | 163.03 ₪ |
| 778 | גבע | 5,810.70 | 5,998.10 | 187.40 | 47.25 | 88.55 ₪ |
| 779 | שפל | 10,777.00 | 10,898.30 | 121.30 | 39.55 | 47.97 ₪ |

סה"כ לדייר:

| פסגה | גבע | שפל | סה"כ | שיא ביקוש |
|----------|---------|---------|----------|-----------|
| 369.10 | 187.40 | 121.30 | 677.80 | 9.07 |
| 163.03 ₪ | 88.55 ₪ | 47.97 ₪ | 299.55 ₪ | |

סה"כ צריכה

סה"כ לתשלום

| | | |
|----------|-----------------------------------|--------------|
| 19.71 ₪ | תשלום קבוע | |
| 7.95 ₪ | תשלום עבור גודל חיבור בKVA (3x40) | |
| 327.21 ₪ | סה"כ לתשלום | לא כולל מע"מ |

התפלגות חיוב בש"ח לפי תע"ז

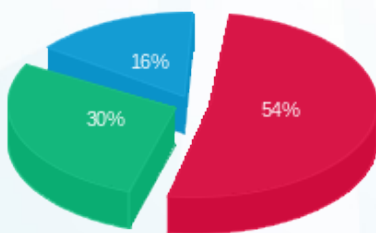

■ פסגה (163.03 ₪)
■ גבע (88.55 ₪)
■ שפל (47.97 ₪)

הסטוריית צריכה בקוט"ש

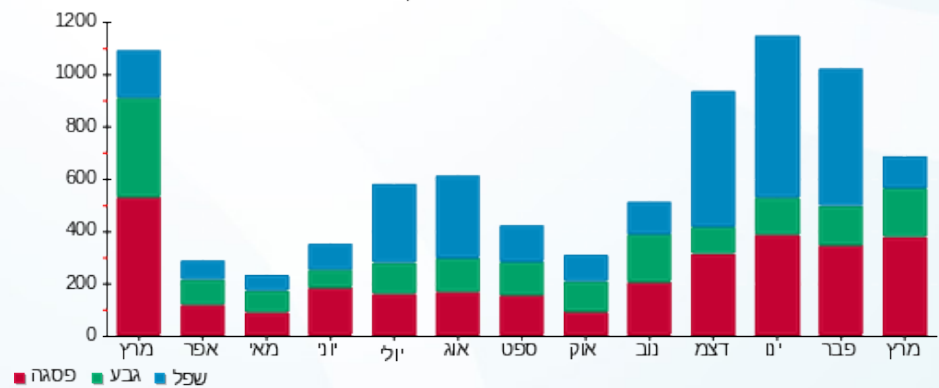



09/04/23

תאריך הפקדה:

שם דייר: עטר

31/03/23

תאריך קריאה נוכחית:

שם אתר: קיבוץ שריד להפקה

01/03/23

תאריך קריאה קודמת:

לקוח/ה נכבד/ה, אנו מתכבדים להגיש את חישוב צריכת החשמל לתקופה 01/03/23 - 31/03/23:

עטר - 2 - 19051969(3x40)

| סה"כ לתשלום | מחיר לקוט"ש בא"ג | סה"כ צריכה בקוט"ש | קריאה נוכחית | קריאה קודמת | סוג צריכה | סוג תעריף |
|-------------|------------------|-------------------|--------------|-------------|-----------|--------------------------|
| | | | 31/03/23 | 01/03/23 | | פרטי חשבון עבור תאריכים: |
| 186.53 ₪ | 44.17 | 422.30 | 11,104.55 | 10,682.25 | פסגה | 777 |
| 42.17 ₪ | 47.25 | 89.25 | 5,980.05 | 5,890.80 | גבע | 778 |
| 108.86 ₪ | 39.55 | 275.25 | 14,919.10 | 14,643.85 | שפל | 779 |

סה"כ לדיר:

| שיא ביקוש | סה"כ | שפל | גבע | פסגה |
|-----------|----------|----------|---------|----------|
| 10.09 | 786.80 | 275.25 | 89.25 | 422.30 |
| | 337.56 ₪ | 108.86 ₪ | 42.17 ₪ | 186.53 ₪ |

סה"כ צריכה

סה"כ לתשלום

| | | |
|----------|--|---------------------|
| 19.71 ₪ | תשלום קבוע | |
| 7.95 ₪ | תשלום עבור גודל חיבור בKVA (3x40) | |
| 365.22 ₪ | סה"כ לתשלום | לא כולל מע"מ |

התפלגות חיוב בש"ח לפי תעו"ז

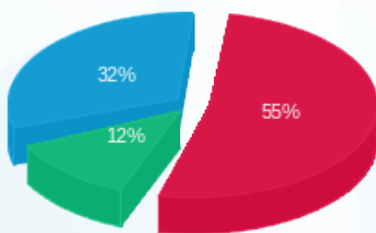

■ פסגה (186.53 ₪)
■ גבע (42.17 ₪)
■ שפל (108.86 ₪)

הסטוריית צריכה בקוט"ש

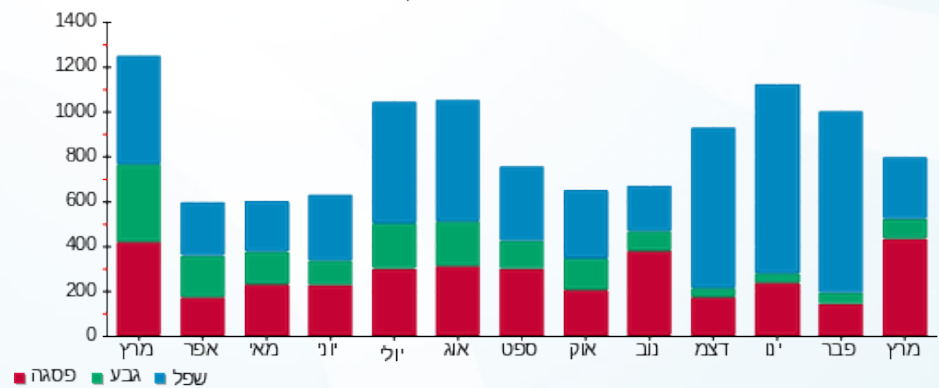

09/04/23 תאריך הפקדה:
 31/03/23 תאריך קריאה נוכחית:
 01/03/23 תאריך קריאה קודמת:

שם דייר: פארק
 שם אתר: קיבוץ שריד להפקה

לקוח/ה נכבד/ה, אנו מתכבדים להגיש את חישוב צריכת החשמל לתקופה 01/03/23 - 31/03/23:

פארק - 10 - 19093493(1x40)

| סה"כ לתשלום | מחיר לקוט"ש בא"ג | סה"כ צריכה בקוט"ש | קריאה נוכחית | קריאה קודמת | סוג צריכה | סוג תעריף |
|-------------|------------------|-------------------|--------------|-------------|-----------|--------------------------|
| | | | 31/03/23 | 01/03/23 | | פרטי חשבון עבור תאריכים: |
| 210.87 ₪ | 44.17 | 477.41 | 2,467.00 | 1,989.59 | פסגה | 777 |
| 76.85 ₪ | 47.25 | 162.66 | 1,567.80 | 1,405.14 | גבע | 778 |
| 152.82 ₪ | 39.55 | 386.39 | 5,408.50 | 5,022.11 | שפל | 779 |

סה"כ לדייר:

| שיא ביקוש | סה"כ | שפל | גבע | פסגה |
|-----------|----------|----------|---------|----------|
| 6.96 | 1,026.46 | 386.39 | 162.66 | 477.41 |
| | 440.54 ₪ | 152.82 ₪ | 76.85 ₪ | 210.87 ₪ |

סה"כ צריכה
 סה"כ לתשלום

| | | |
|----------|--|---------------------|
| 19.71 ₪ | תשלום קבוע | |
| 2.65 ₪ | תשלום עבור גודל חיבור בKVA (1x40) | |
| 462.90 ₪ | סה"כ לתשלום | לא כולל מע"מ |

התפלגות חיוב בש"ח לפי תעו"ז

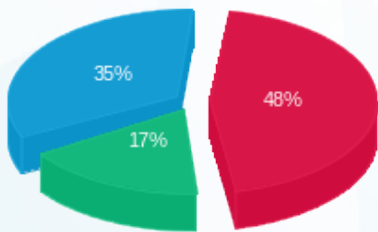

■ פסגה (210.87 ₪)
 ■ גבע (76.85 ₪)
 ■ שפל (152.82 ₪)

הסטוריית צריכה בקוט"ש

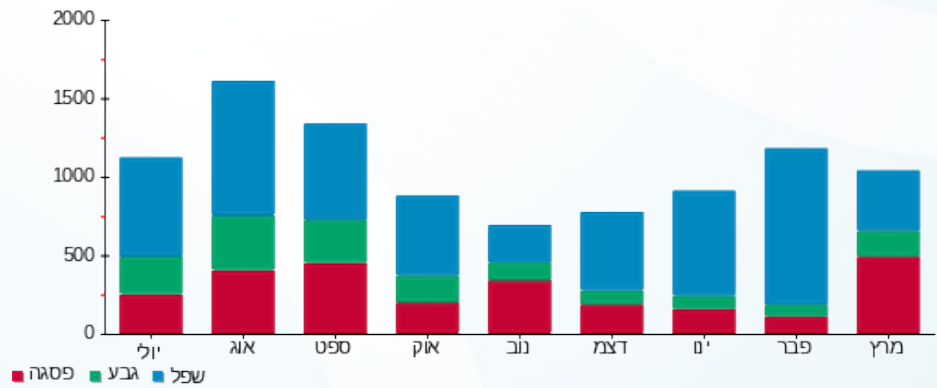

09/04/23 תאריך הפקה:
 31/03/23 תאריך קריאה נוכחית:
 01/03/23 תאריך קריאה קודמת:

שם דייר: פטל
 שם אתר: קיבוץ שריד להפקה

לקוח/ה נכבד/ה, אנו מתכבדים להגיש את חישוב צריכת החשמל לתקופה 01/03/23 - 31/03/23:

פטל - 1 - 22009673 (3x50)

| סה"כ לתשלום | מחיר לקוט"ש בא"ג | סה"כ צריכה בקוט"ש | קריאה נוכחית | קריאה קודמת | סוג צריכה | סוג תעריף |
|-------------|------------------|-------------------|--------------|-------------|--------------------------|-----------|
| | | | 31/03/23 | 01/03/23 | פרטי חשבון עבור תאריכים: | |
| 258.39 ₪ | 44.17 | 585.00 | 718.90 | 133.90 | פסגה | 777 |
| 65.39 ₪ | 47.25 | 138.40 | 473.60 | 335.20 | גבע | 778 |
| 32.67 ₪ | 39.55 | 82.60 | 2,095.20 | 2,012.60 | שפל | 779 |

סה"כ לדייר:

| שיא ביקוש | סה"כ | שפל | גבע | פסגה |
|-----------|----------|---------|---------|----------|
| 10.60 | 806.00 | 82.60 | 138.40 | 585.00 |
| | 356.46 ₪ | 32.67 ₪ | 65.39 ₪ | 258.39 ₪ |

סה"כ צריכה
 סה"כ לתשלום

| | | |
|----------|--|---------------------|
| 19.71 ₪ | תשלום קבוע | |
| 9.93 ₪ | תשלום עבור גודל חיבור בKVA (3x50) | |
| 386.10 ₪ | סה"כ לתשלום | לא כולל מע"מ |

התפלגות חיוב בש"ח לפי תעו"ז

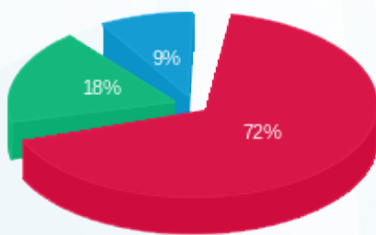

■ פסגה (258.39 ₪)
 ■ גבע (65.39 ₪)
 ■ שפל (32.67 ₪)

הסטוריית צריכה בקוט"ש

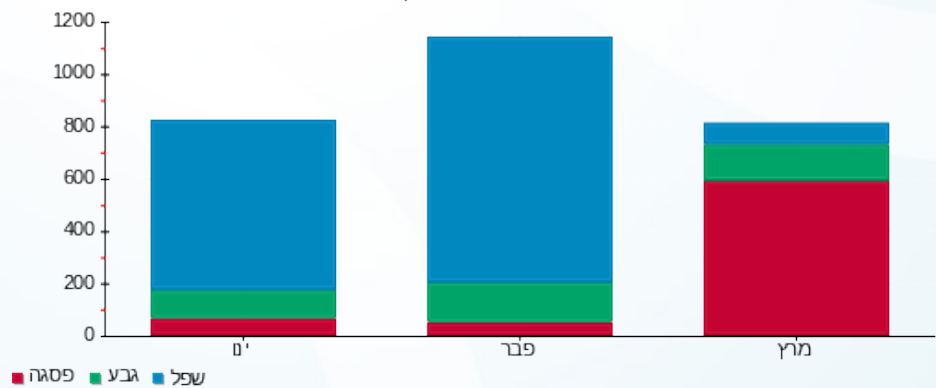



09/04/23

תאריך הפקה:

שם דייר: צוקר

31/03/23

תאריך קריאה נוכחית:

שם אתר: קיבוץ שריד להפקה

01/03/23

תאריך קריאה קודמת:

לקוח/ה נכבד/ה, אנו מתכבדים להגיש את חישוב צריכת החשמל לתקופה 01/03/23 - 31/03/23:

צוקר - 4 - 19051983 (3x50)

| סוג תעריף | סוג צריכה | קריאה קודמת | קריאה נוכחית | סה"כ צריכה בקוט"ש | מחיר לקוט"ש בא"ג | סה"כ לתשלום |
|--------------------------|-----------|-------------|--------------|-------------------|------------------|-------------|
| פרטי חשבון עבור תאריכים: | | | | | | |
| 777 | פסגה | 01/03/23 | 31/03/23 | 677.85 | 44.17 | 299.41 ₪ |
| 778 | גבע | 9,184.43 | 9,507.50 | 323.07 | 47.25 | 152.65 ₪ |
| 779 | שפל | 26,479.66 | 27,113.20 | 633.54 | 39.55 | 250.56 ₪ |

סה"כ לדיר:

| פסגה | גבע | שפל | סה"כ | שיא ביקוש |
|----------|----------|----------|----------|-----------|
| 677.85 | 323.07 | 633.54 | 1,634.46 | 13.44 |
| 299.41 ₪ | 152.65 ₪ | 250.56 ₪ | 702.62 ₪ | |

סה"כ צריכה

סה"כ לתשלום

| | | |
|----------|--|---------------------|
| 19.71 ₪ | תשלום קבוע | |
| 9.93 ₪ | תשלום עבור גודל חיבור בKVA (3x50) | |
| 732.26 ₪ | סה"כ לתשלום | לא כולל מע"מ |

התפלגות חיוב בש"ח לפי תע"ז

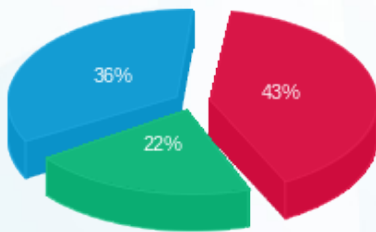

■ פסגה (299.41 ₪)
■ גבע (152.65 ₪)
■ שפל (250.56 ₪)

הסטוריית צריכה בקוט"ש

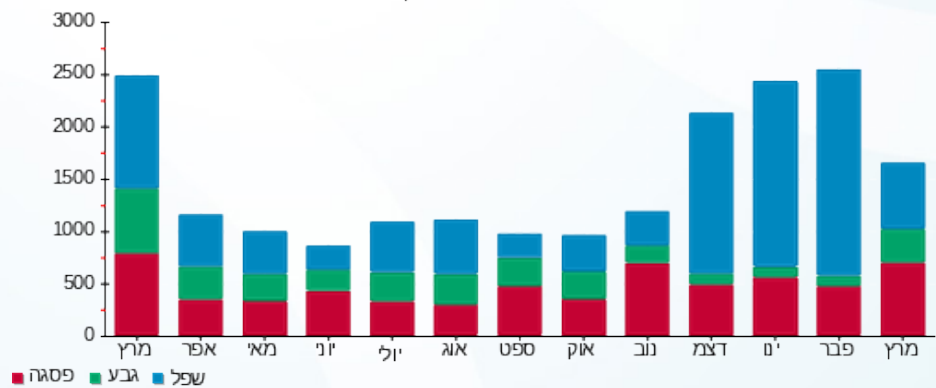



09/04/23 תאריך הפקדה:
 31/03/23 תאריך קריאה נוכחית:
 01/03/23 תאריך קריאה קודמת:

שם דייר: רביד
 שם אתר: קיבוץ שריד להפקה

לקוח/ה נכבד/ה, אנו מתכבדים להגיש את חישוב צריכת החשמל לתקופה 01/03/23 - 31/03/23:

רביד - 3 - 19093457 (3x63)

| סה"כ לתשלום | מחיר לקוט"ש בא"ג | סה"כ צריכה בקוט"ש | קריאה נוכחית | קריאה קודמת | סוג צריכה | סוג תעריף |
|-------------|------------------|-------------------|--------------|-------------|--------------------------|-----------|
| | | | 31/03/23 | 01/03/23 | פרטי חשבון עבור תאריכים: | |
| ₪ 63.31 | 44.17 | 143.34 | 1,500.90 | 1,357.56 | פסגה | 777 |
| ₪ 83.71 | 47.25 | 177.16 | 649.58 | 472.42 | גבע | 778 |
| ₪ 36.00 | 39.55 | 91.02 | 1,684.80 | 1,593.78 | שפל | 779 |

סה"כ לדייר:

| שיא ביקוש | סה"כ | שפל | גבע | פסגה |
|-----------|----------|---------|---------|---------|
| 33.83 | 411.51 | 91.02 | 177.16 | 143.34 |
| | ₪ 183.02 | ₪ 36.00 | ₪ 83.71 | ₪ 63.31 |

סה"כ צריכה
 סה"כ לתשלום

| | | |
|----------|--|---------------------|
| ₪ 19.71 | תשלום קבוע | |
| ₪ 12.52 | תשלום עבור גודל חיבור בKVA (3x63) | |
| ₪ 215.24 | סה"כ לתשלום | לא כולל מע"מ |

התפלגות חיוב בש"ח לפי תעו"ז

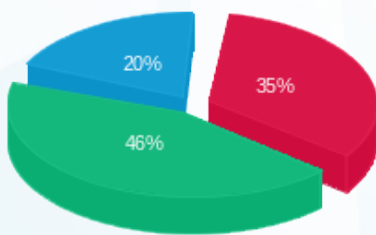

■ פסגה (₪ 63.31)
 ■ גבע (₪ 83.71)
 ■ שפל (₪ 36.00)

הסטוריית צריכה בקוט"ש

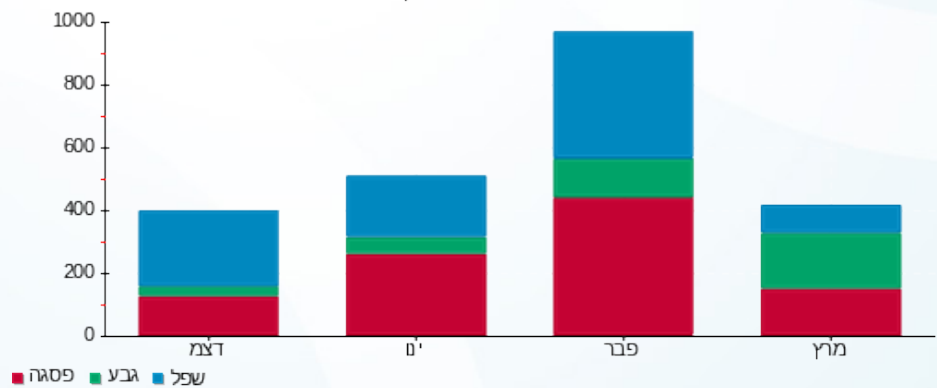



09/04/23

תאריך הפקה:

שם דייר: רובין רוטשטיין 224/10

31/03/23

תאריך קריאה נוכחית:

שם אתר: קיבוץ שריד להפקה

01/03/23

תאריך קריאה קודמת:

לקוח/ה נכבד/ה, אנו מתכבדים להגיש את חישוב צריכת החשמל לתקופה 01/03/23 - 31/03/23:

רובין רוטשטיין 224/10 - 1 - 18110024 (3x40)

| סוג תעריף | סוג צריכה | קריאה קודמת | קריאה נוכחית | סה"כ צריכה בקוט"ש | מחיר לקוט"ש בא"ג | סה"כ לתשלום |
|--------------------------|-----------|-------------|--------------|-------------------|------------------|-------------|
| פרטי חשבון עבור תאריכים: | | | | | | |
| 777 | פסגה | 01/03/23 | 31/03/23 | 200.40 | 44.17 | 88.52 ₪ |
| 778 | גבע | 1,582.60 | 1,733.00 | 150.40 | 47.25 | 71.06 ₪ |
| 779 | שפל | 3,254.80 | 3,386.60 | 131.80 | 39.55 | 52.13 ₪ |

סה"כ לדייר:

| פסגה | גבע | שפל | סה"כ | שיא ביקוש |
|---------|---------|---------|----------|-----------|
| 200.40 | 150.40 | 131.80 | 482.60 | 7.97 |
| ₪ 88.52 | ₪ 71.06 | ₪ 52.13 | ₪ 211.71 | |

סה"כ צריכה

סה"כ לתשלום

| | | |
|----------|--|---------------------|
| 19.71 ₪ | תשלום קבוע | |
| 7.95 ₪ | תשלום עבור גודל חיבור בKVA (3x40) | |
| 239.36 ₪ | סה"כ לתשלום | לא כולל מע"מ |

התפלגות חיוב בש"ח לפי תעו"ז

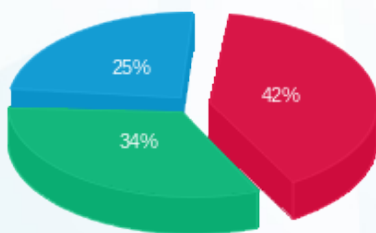

- פסגה (₪ 88.52) - 25%
- גבע (₪ 71.06) - 34%
- שפל (₪ 52.13) - 42%

הסטוריית צריכה בקוט"ש

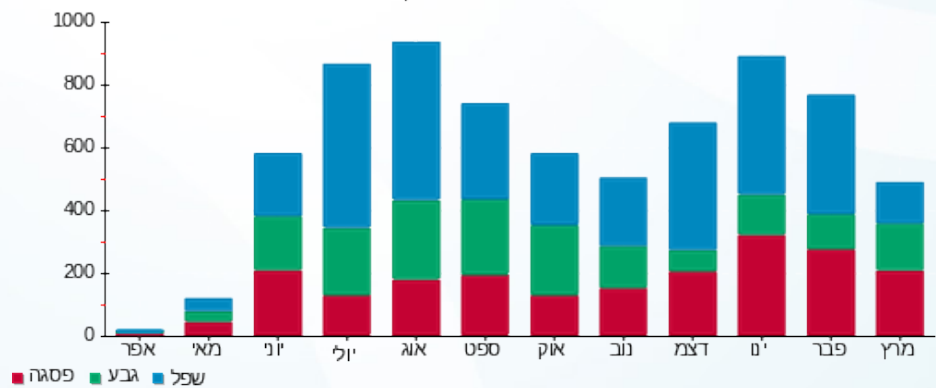



09/04/23

תאריך הפקדה:

31/03/23

תאריך קריאה נוכחית:

01/03/23

תאריך קריאה קודמת:

שם דייר: רוזן
שם אתר: קיבוץ שריד להפקה

לקוח/ה נכבד/ה, אנו מתכבדים להגיש את חישוב צריכת החשמל לתקופה 01/03/23 - 31/03/23:

רוזן - 4 - 20004487(3x40)

| סוג תעריף | סוג צריכה | קריאה קודמת | קריאה נוכחית | סה"כ צריכה בקוט"ש | מחיר לקוט"ש בא"ג | סה"כ לתשלום |
|-----------|-----------|-------------|--------------|-------------------|------------------|-------------|
| | | 01/03/23 | 31/03/23 | | | |
| 777 | פסגה | 3,332.10 | 3,633.83 | 301.72 | 44.17 | 133.27 ₪ |
| 778 | גבע | 2,202.50 | 2,337.85 | 135.35 | 47.25 | 63.95 ₪ |
| 779 | שפל | 7,420.03 | 7,824.10 | 404.08 | 39.55 | 159.81 ₪ |

סה"כ לדיר:

| פסגה | גבע | שפל | סה"כ | שיא ביקוש |
|----------|---------|----------|----------|-----------|
| 301.72 | 135.35 | 404.08 | 841.15 | 8.36 |
| 133.27 ₪ | 63.95 ₪ | 159.81 ₪ | 357.04 ₪ | |

סה"כ צריכה

סה"כ לתשלום

| | | |
|----------|-----------------------------------|--------------|
| 19.71 ₪ | תשלום קבוע | |
| 7.95 ₪ | תשלום עבור גודל חיבור בKVA (3x40) | |
| 384.69 ₪ | סה"כ לתשלום | לא כולל מע"מ |

התפלגות חיוב בש"ח לפי תעו"ז

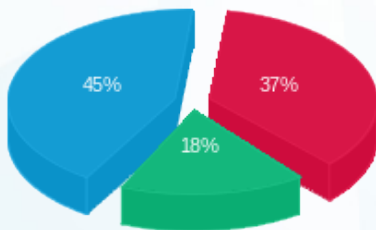

- פסגה (133.27 ₪)
- גבע (63.95 ₪)
- שפל (159.81 ₪)

הסטוריית צריכה בקוט"ש

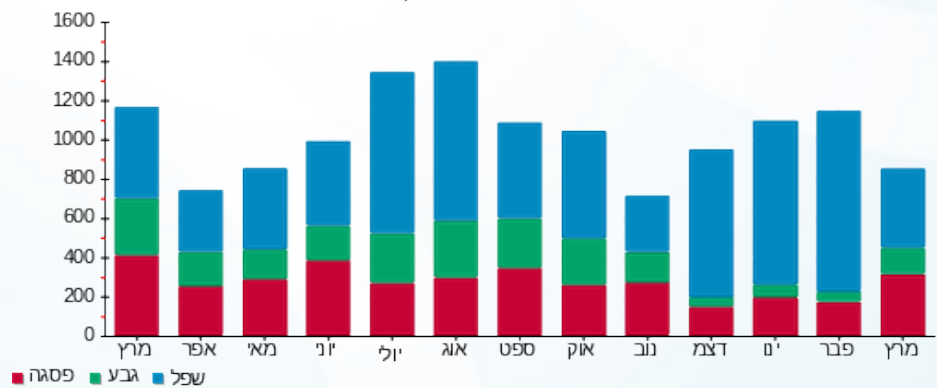

- פסגה
- גבע
- שפל



09/04/23 תאריך הפקה:
 31/03/23 תאריך קריאה נוכחית:
 01/03/23 תאריך קריאה קודמת:

שם דייר: רוזנפלד
 שם אתר: קיבוץ שריד להפקה

לקוח/ה נכבד/ה, אנו מתכבדים להגיש את חישוב צריכת החשמל לתקופה 01/03/23 - 31/03/23:

רוזנפלד - 8 - 19093493 (1x40)

| סה"כ לתשלום | מחיר לקוט"ש בא"ג | סה"כ צריכה בקוט"ש | קריאה נוכחית | קריאה קודמת | סוג צריכה | סוג תעריף |
|-------------|------------------|-------------------|--------------|-------------|--------------------------|-----------|
| | | | 31/03/23 | 01/03/23 | פרטי חשבון עבור תאריכים: | |
| ₪ 88.71 | 44.17 | 200.83 | 5,825.75 | 5,624.92 | פסגה | 777 |
| ₪ 88.55 | 47.25 | 187.41 | 3,134.20 | 2,946.79 | גבע | 778 |
| ₪ 64.30 | 39.55 | 162.58 | 8,068.80 | 7,906.23 | שפל | 779 |

סה"כ לדייר:

| שיא ביקוש | סה"כ | שפל | גבע | פסגה |
|-----------|----------|---------|---------|---------|
| 4.94 | 550.82 | 162.58 | 187.41 | 200.83 |
| | ₪ 241.56 | ₪ 64.30 | ₪ 88.55 | ₪ 88.71 |

סה"כ צריכה
 סה"כ לתשלום

| | | |
|----------|--|---------------------|
| ₪ 19.71 | תשלום קבוע | |
| ₪ 2.65 | תשלום עבור גודל חיבור בKVA (1x40) | |
| ₪ 263.92 | סה"כ לתשלום | לא כולל מע"מ |

התפלגות חיוב בש"ח לפי תעו"ז

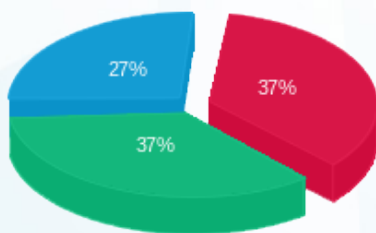

■ פסגה (₪ 88.71)
 ■ גבע (₪ 88.55)
 ■ שפל (₪ 64.30)

הסטוריית צריכה בקוט"ש

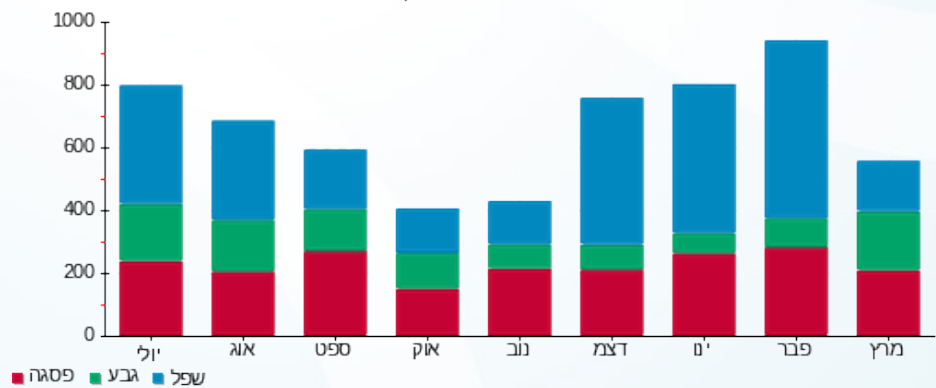



09/04/23 תאריך הפקה:
 31/03/23 תאריך קריאה נוכחית:
 01/03/23 תאריך קריאה קודמת:

שם דייר: רופאין
 שם אתר: קיבוץ שריד להפקה

לקוח/ה נכבד/ה, אנו מתכבדים להגיש את חישוב צריכת החשמל לתקופה 01/03/23 - 31/03/23:

רופאין - 4 - 19093457 (1x63)

| סוג תעריף | סוג צריכה | קריאה קודמת | קריאה נוכחית | סה"כ צריכה בקוט"ש | מחיר לקוט"ש בא"ג | סה"כ לתשלום |
|--------------------------|-----------|-------------|--------------|-------------------|------------------|-------------|
| פרטי חשבון עבור תאריכים: | | | | | | |
| 777 | פסגה | 01/03/23 | 31/03/23 | 152.35 | 44.17 | 67.29 ₪ |
| 778 | גבע | 1,776.86 | 1,888.83 | 111.96 | 47.25 | 52.90 ₪ |
| 779 | שפל | 5,472.04 | 5,883.65 | 411.61 | 39.55 | 162.79 ₪ |

סה"כ לדייר:

| פסגה | גבע | שפל | סה"כ | שיא ביקוש |
|---------|---------|----------|----------|-----------|
| 152.35 | 111.96 | 411.61 | 675.92 | 3.09 |
| ₪ 67.29 | ₪ 52.90 | ₪ 162.79 | ₪ 282.99 | |

סה"כ צריכה
 סה"כ לתשלום

| | | |
|----------|-----------------------------------|--------------|
| 19.71 ₪ | תשלום קבוע | |
| 4.17 ₪ | תשלום עבור גודל חיבור בKVA (1x63) | |
| 306.87 ₪ | סה"כ לתשלום | לא כולל מע"מ |

התפלגות חיוב בש"ח לפי תעו"ז

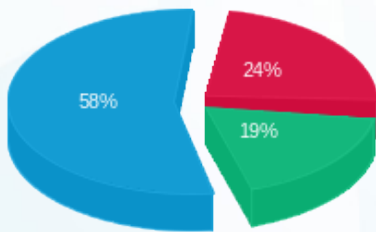

פסגה (₪ 67.29)
 גבע (₪ 52.90)
 שפל (₪ 162.79)

הסטוריית צריכה בקוט"ש

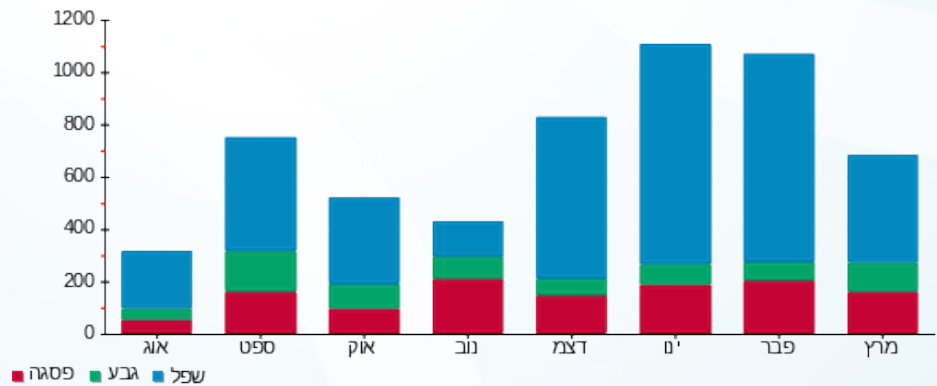



09/04/23

תאריך הפקדה:

שם דייר: רושקין קובי ודלית
שם אתר: קיבוץ שריד להפקה

31/03/23

תאריך קריאה נוכחית:

01/03/23

תאריך קריאה קודמת:

לקוח/ה נכבד/ה, אנו מתכבדים להגיש את חישוב צריכת החשמל לתקופה 01/03/23 - 31/03/23:

רושקין קובי ודלית - 2 - (3x40)21055523

| סה"כ לתשלום | מחיר לקוט"ש בא"ג | סה"כ צריכה בקוט"ש | קריאה נוכחית | קריאה קודמת | סוג צריכה | סוג תעריף |
|-------------|------------------|-------------------|--------------|-------------|-----------|--------------------------|
| | | | 31/03/23 | 01/03/23 | | פרטי חשבון עבור תאריכים: |
| 216.92 ₪ | 44.17 | 491.10 | 3,957.10 | 3,466.00 | פסגה | 777 |
| 82.83 ₪ | 47.25 | 175.30 | 2,263.10 | 2,087.80 | גבע | 778 |
| 168.80 ₪ | 39.55 | 426.80 | 8,763.30 | 8,336.50 | שפל | 779 |

סה"כ לדייר:

| שיא ביקוש | סה"כ | שפל | גבע | פסגה |
|-----------|----------|----------|---------|----------|
| 8.97 | 1,093.20 | 426.80 | 175.30 | 491.10 |
| | 468.55 ₪ | 168.80 ₪ | 82.83 ₪ | 216.92 ₪ |

סה"כ צריכה

סה"כ לתשלום

| | | |
|----------|--|---------------------|
| 19.71 ₪ | תשלום קבוע | |
| 7.95 ₪ | תשלום עבור גודל חיבור בKVA (3x40) | |
| 496.20 ₪ | סה"כ לתשלום | לא כולל מע"מ |

התפלגות חיוב בש"ח לפי תעו"ז

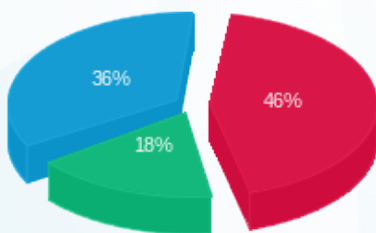

- פסגה (216.92 ₪) - 46%
- גבע (82.83 ₪) - 18%
- שפל (168.80 ₪) - 36%

הסטוריית צריכה בקוט"ש

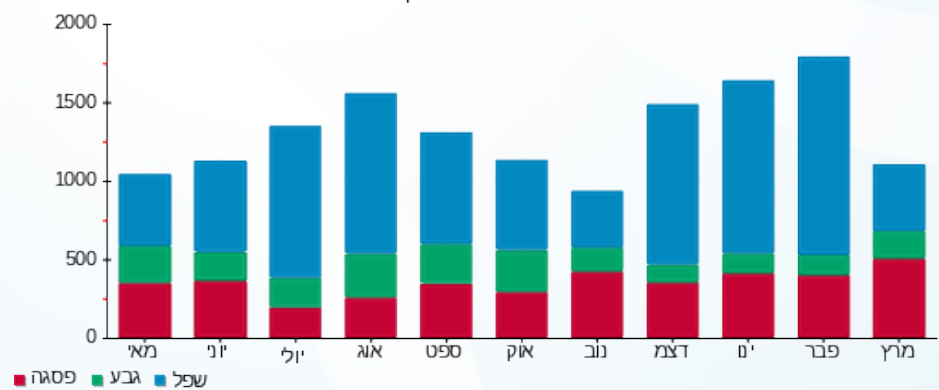



09/04/23

תאריך הפקדה:

31/03/23

תאריך קריאה נוכחית:

01/03/23

תאריך קריאה קודמת:

שם דייר: רזניק
שם אתר: קיבוץ שריד להפקה

לקוח/ה נכבד/ה, אנו מתכבדים להגיש את חישוב צריכת החשמל לתקופה 01/03/23 - 31/03/23:

רזניק - 1 - 21055523(3x40)

| סה"כ לתשלום | מחיר לקוט"ש בא"ג | סה"כ צריכה בקוט"ש | קריאה נוכחית | קריאה קודמת | סוג צריכה | סוג תעריף |
|-------------|------------------|-------------------|--------------|-------------|-----------|--------------------------|
| | | | 31/03/23 | 01/03/23 | | פרטי חשבון עבור תאריכים: |
| 183.53 ₪ | 44.17 | 415.50 | 2,535.80 | 2,120.30 | פסגה | 777 |
| 54.38 ₪ | 47.25 | 115.10 | 1,799.80 | 1,684.70 | גבע | 778 |
| 76.09 ₪ | 39.55 | 192.40 | 5,390.70 | 5,198.30 | שפל | 779 |

סה"כ לדייר:

| שיא ביקוש | סה"כ | שפל | גבע | פסגה |
|-----------|----------|---------|---------|----------|
| 9.60 | 723.00 | 192.40 | 115.10 | 415.50 |
| | 314.01 ₪ | 76.09 ₪ | 54.38 ₪ | 183.53 ₪ |

סה"כ צריכה

סה"כ לתשלום

| | | |
|----------|--|---------------------|
| 19.71 ₪ | תשלום קבוע | |
| 7.95 ₪ | תשלום עבור גודל חיבור בKVA (3x40) | |
| 341.66 ₪ | סה"כ לתשלום | לא כולל מע"מ |

התפלגות חיוב בש"ח לפי תעו"ז

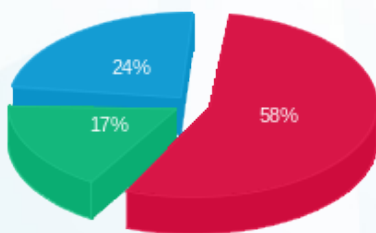

■ פסגה (183.53 ₪)
■ גבע (54.38 ₪)
■ שפל (76.09 ₪)

הסטוריית צריכה בקוט"ש

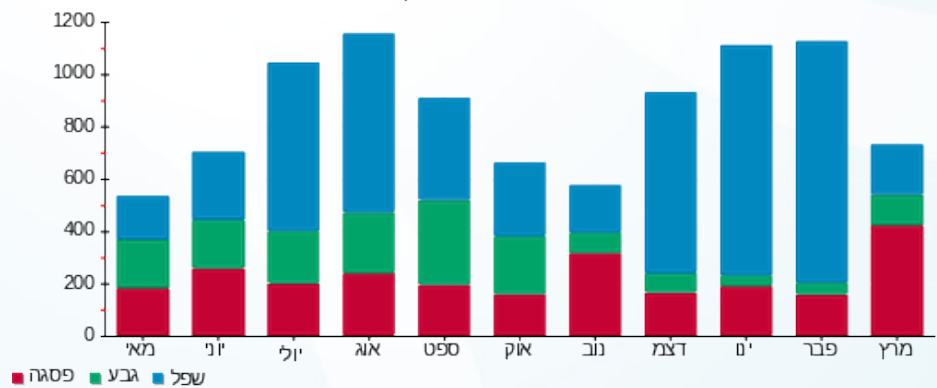



09/04/23 תאריך הפקה:
 31/03/23 תאריך קריאה נוכחית:
 01/03/23 תאריך קריאה קודמת:

שם דייר: רמון אמיר ושי
 שם אתר: קיבוץ שריד להפקה

לקוח/ה נכבד/ה, אנו מתכבדים להגיש את חישוב צריכת החשמל לתקופה 01/03/23 - 31/03/23:

רמון אמיר ושי - 1 - 20004357(3x40)

| סוג תעריף | סוג צריכה | קריאה קודמת | קריאה נוכחית | סה"כ צריכה בקוט"ש | מחיר לקוט"ש בא"ג | סה"כ לתשלום |
|--------------------------|-----------|-------------|--------------|-------------------|------------------|-------------|
| פרטי חשבון עבור תאריכים: | | | | | | |
| 777 | פסגה | 01/03/23 | 31/03/23 | 289.68 | 44.17 | 127.95 ₪ |
| 778 | גבע | 2,641.65 | 2,781.55 | 139.90 | 47.25 | 66.10 ₪ |
| 779 | שפל | 8,834.10 | 9,137.88 | 303.78 | 39.55 | 120.14 ₪ |

סה"כ לדייר:

| פסגה | גבע | שפל | סה"כ | שיא ביקוש |
|----------|---------|----------|----------|-----------|
| 289.68 | 139.90 | 303.78 | 733.35 | 8.06 |
| 127.95 ₪ | 66.10 ₪ | 120.14 ₪ | 314.20 ₪ | |

סה"כ צריכה
 סה"כ לתשלום

| | | |
|----------|-----------------------------------|--------------|
| 19.71 ₪ | תשלום קבוע | |
| 7.95 ₪ | תשלום עבור גודל חיבור בKVA (3x40) | |
| 341.85 ₪ | סה"כ לתשלום | לא כולל מע"מ |

התפלגות חיוב בש"ח לפי תע"ז

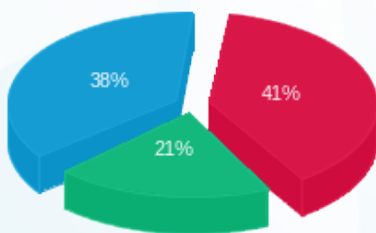

■ פסגה (127.95 ₪)
 ■ גבע (66.10 ₪)
 ■ שפל (120.14 ₪)

הסטוריית צריכה בקוט"ש

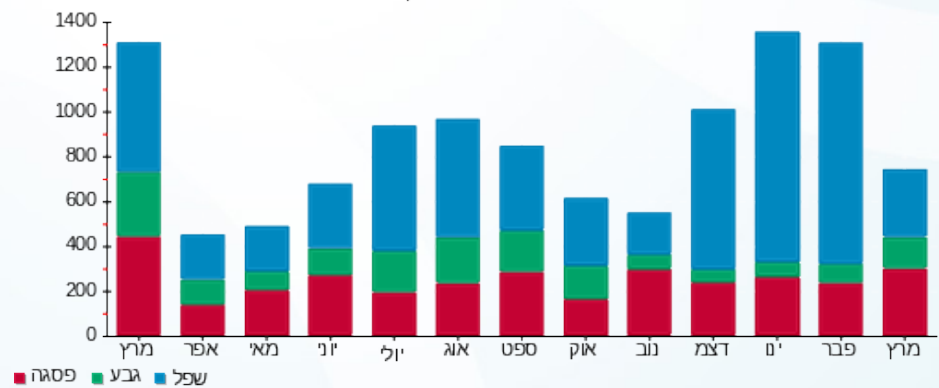



09/04/23

תאריך הפקדה:

שם דייר: רפת פרטנר - מחסן

31/03/23

תאריך קריאה נוכחית:

שם אתר: קיבוץ שריד להפקה

01/03/23

תאריך קריאה קודמת:

לקוח/ה נכבד/ה, אנו מתכבדים להגיש את חישוב צריכת החשמל לתקופה 01/03/23 - 31/03/23:

רפת פרטנר - מחסן - 1 - 17313482(3x25)

| סוג תעריף | סוג צריכה | קריאה קודמת | קריאה נוכחית | סה"כ צריכה בקוט"ש | מחיר לקוט"ש בא"ג | סה"כ לתשלום |
|--------------------------|-----------|-------------|--------------|-------------------|------------------|-------------|
| פרטי חשבון עבור תאריכים: | | | | | | |
| 777 | פסגה | 01/03/23 | 31/03/23 | 49.50 | 44.17 | 21.86 ₪ |
| 778 | גבע | 1,010.80 | 1,041.60 | 30.80 | 47.25 | 14.55 ₪ |
| 779 | שפל | 2,810.00 | 2,852.40 | 42.40 | 39.55 | 16.77 ₪ |

סה"כ לדייר:

| פסגה | גבע | שפל | סה"כ | שיא ביקוש |
|---------|---------|---------|---------|-----------|
| 49.50 | 30.80 | 42.40 | 122.70 | 4.05 |
| 21.86 ₪ | 14.55 ₪ | 16.77 ₪ | 53.19 ₪ | |

סה"כ צריכה

סה"כ לתשלום

| | | |
|---------|-----------------------------------|--------------|
| 19.71 ₪ | תשלום קבוע | |
| 4.97 ₪ | תשלום עבור גודל חיבור בKVA (3x25) | |
| 77.86 ₪ | סה"כ לתשלום | לא כולל מע"מ |

התפלגות חיוב בש"ח לפי תע"ז

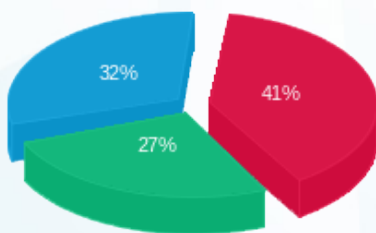

- פסגה (21.86 ₪)
- גבע (14.55 ₪)
- שפל (16.77 ₪)

הסטוריית צריכה בקוט"ש

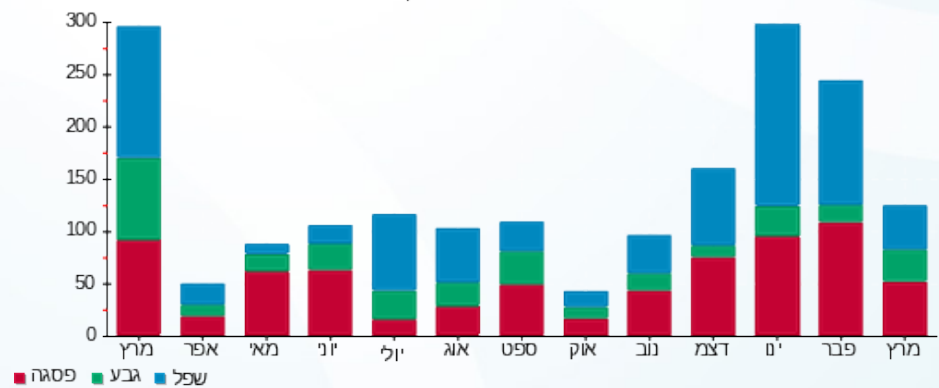



09/04/23 תאריך הפקה:
 31/03/23 תאריך קריאה נוכחית:
 01/03/23 תאריך קריאה קודמת:

שם דייר: שאולו - מחסן
 שם אתר: קיבוץ שריד להפקה

לקוח/ה נכבד/ה, אנו מתכבדים להגיש את חישוב צריכת החשמל לתקופה 01/03/23 - 31/03/23:

שאולו - מחסן - 1 - (3x32)17313070

| סוג תעריף | סוג צריכה | קריאה קודמת | קריאה נוכחית | סה"כ צריכה בקוט"ש | מחיר לקוט"ש בא"ג | סה"כ לתשלום |
|--------------------------|-----------|-------------|--------------|-------------------|------------------|-------------|
| פרטי חשבון עבור תאריכים: | | | | | | |
| 777 | פסגה | 01/03/23 | 31/03/23 | 134.20 | 44.17 | 59.28 ₪ |
| 778 | גבע | 1,513.50 | 1,570.10 | 56.60 | 47.25 | 26.74 ₪ |
| 779 | שפל | 4,074.20 | 4,141.40 | 67.20 | 39.55 | 26.58 ₪ |

סה"כ לדייר:

| פסגה | גבע | שפל | סה"כ | שיא ביקוש |
|---------|---------|---------|----------|-----------|
| 134.20 | 56.60 | 67.20 | 258.00 | 5.11 |
| ₪ 59.28 | ₪ 26.74 | ₪ 26.58 | ₪ 112.60 | |

סה"כ צריכה
 סה"כ לתשלום

| | | |
|----------|-----------------------------------|--------------|
| 19.71 ₪ | תשלום קבוע | |
| 6.36 ₪ | תשלום עבור גודל חיבור בKVA (3x32) | |
| 138.66 ₪ | סה"כ לתשלום | לא כולל מע"מ |

התפלגות חיוב בש"ח לפי תעו"ז

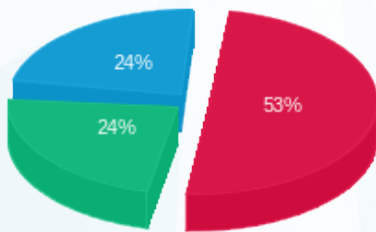

פסגה (₪ 59.28)
 גבע (₪ 26.74)
 שפל (₪ 26.58)

הסטוריית צריכה בקוט"ש

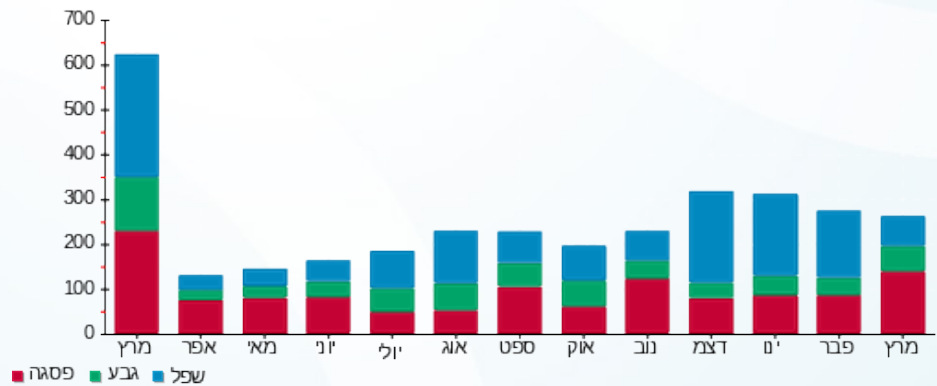



09/04/23

תאריך הפקה:

שם דייר: שכונת מכורת מגרש ברכה

31/03/23

תאריך קריאה נוכחית:

שם אתר: קיבוץ שריד להפקה

01/03/23

תאריך קריאה קודמת:

לקוח/ה נכבד/ה, אנו מתכבדים להגיש את חישוב צריכת החשמל לתקופה 01/03/23 - 31/03/23:

שכונת מכורת - 1 - 17313392(3x40)

| סוג תעריף | סוג צריכה | קריאה קודמת | קריאה נוכחית | סה"כ צריכה בקוט"ש | מחיר לקוט"ש בא"ג | סה"כ לתשלום |
|--------------------------|-----------|-------------|--------------|-------------------|------------------|-------------|
| פרטי חשבון עבור תאריכים: | | | | | | |
| 777 | פסגה | 01/03/23 | 31/03/23 | 228.70 | 44.17 | 101.02 ₪ |
| 778 | גבע | 2,228.00 | 2,331.40 | 103.40 | 47.25 | 48.86 ₪ |
| 779 | שפל | 7,237.40 | 7,483.80 | 246.40 | 39.55 | 97.45 ₪ |

סה"כ לדייר:

| פסגה | גבע | שפל | סה"כ | שיא ביקוש |
|----------|---------|---------|----------|-----------|
| 228.70 | 103.40 | 246.40 | 578.50 | 9.40 |
| 101.02 ₪ | 48.86 ₪ | 97.45 ₪ | 247.32 ₪ | |

סה"כ צריכה

סה"כ לתשלום

| | | |
|----------|-----------------------------------|--------------|
| 19.71 ₪ | תשלום קבוע | |
| 7.95 ₪ | תשלום עבור גודל חיבור בKVA (3x40) | |
| 274.98 ₪ | סה"כ לתשלום | לא כולל מע"מ |

התפלגות חיוב בש"ח לפי תעו"ז

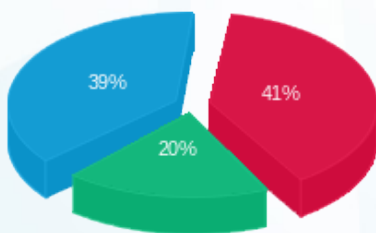

- פסגה (101.02 ₪)
- גבע (48.86 ₪)
- שפל (97.45 ₪)

הסטוריית צריכה בקוט"ש

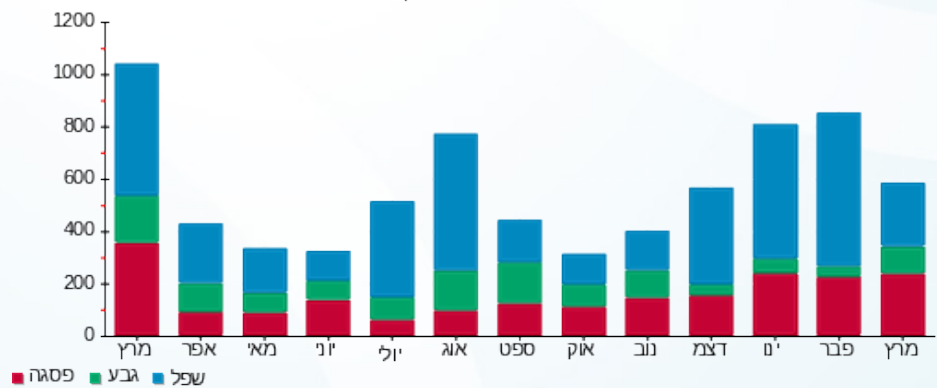



09/04/23

תאריך הפקדה:

31/03/23

תאריך קריאה נוכחית:

01/03/23

תאריך קריאה קודמת:

שם דייר: שמואלי
שם אתר: קיבוץ שריד להפקה

לקוח/ה נכבד/ה, אנו מתכבדים להגיש את חישוב צריכת החשמל לתקופה 01/03/23 - 31/03/23:

שמואלי - 1 - 19051969(3x50)

| סה"כ לתשלום | מחיר לקוט"ש בא"ג | סה"כ צריכה בקוט"ש | קריאה נוכחית | קריאה קודמת | סוג צריכה | סוג תעריף |
|-------------|------------------|-------------------|--------------|-------------|-----------|--------------------------|
| | | | 31/03/23 | 01/03/23 | | פרטי חשבון עבור תאריכים: |
| 202.08 ₪ | 44.17 | 457.50 | 14,086.50 | 13,629.00 | פסגה | 777 |
| 68.23 ₪ | 47.25 | 144.40 | 9,597.60 | 9,453.20 | גבע | 778 |
| 212.38 ₪ | 39.55 | 537.00 | 27,831.20 | 27,294.20 | שפל | 779 |

סה"כ לדייר:

| שיא ביקוש | סה"כ | שפל | גבע | פסגה |
|-----------|----------|----------|---------|----------|
| 9.45 | 1,138.90 | 537.00 | 144.40 | 457.50 |
| | 482.69 ₪ | 212.38 ₪ | 68.23 ₪ | 202.08 ₪ |

סה"כ צריכה

סה"כ לתשלום

| | | |
|----------|--|---------------------|
| 19.71 ₪ | תשלום קבוע | |
| 9.93 ₪ | תשלום עבור גודל חיבור בKVA (3x50) | |
| 512.33 ₪ | סה"כ לתשלום | לא כולל מע"מ |

התפלגות חיוב בש"ח לפי תעו"ז

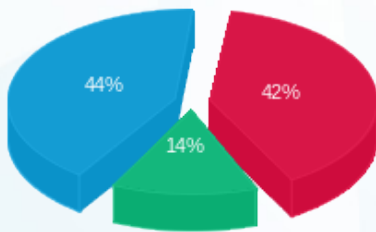

- פסגה (202.08 ₪) - 44%
- גבע (68.23 ₪) - 14%
- שפל (212.38 ₪) - 42%

הסטוריית צריכה בקוט"ש

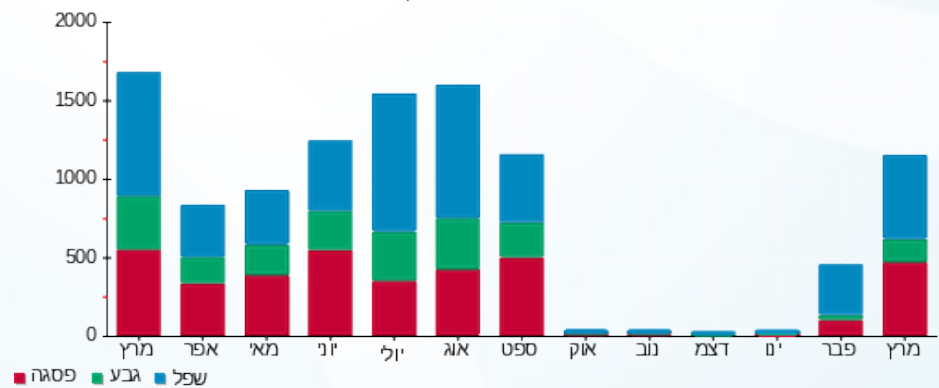



09/04/23

תאריך הפקדה:

31/03/23

תאריך קריאה נוכחית:

01/03/23

תאריך קריאה קודמת:

שם דייר: תאורת חוץ
שם אתר: קיבוץ שריד להפקה

לקוח/ה נכבד/ה, אנו מתכבדים להגיש את חישוב צריכת החשמל לתקופה 01/03/23 - 31/03/23:

תאורת חוץ - 1 - (3x25)17313069

| סה"כ לתשלום | מחיר לקוט"ש בא"ג | סה"כ צריכה בקוט"ש | קריאה נוכחית | קריאה קודמת | סוג צריכה | סוג תעריף |
|-------------|------------------|-------------------|--------------|-------------|-----------|--------------------------|
| | | | 31/03/23 | 01/03/23 | | פרטי חשבון עבור תאריכים: |
| 7.91 ₪ | 44.17 | 17.90 | 2,263.90 | 2,246.00 | פסגה | 777 |
| 13.23 ₪ | 47.25 | 28.00 | 604.60 | 576.60 | גבע | 778 |
| 39.67 ₪ | 39.55 | 100.30 | 1,972.20 | 1,871.90 | שפל | 779 |

סה"כ לדייר:

| שיא ביקוש | סה"כ | שפל | גבע | פסגה |
|-----------|---------|---------|---------|--------|
| 6.37 | 146.20 | 100.30 | 28.00 | 17.90 |
| | 60.81 ₪ | 39.67 ₪ | 13.23 ₪ | 7.91 ₪ |

סה"כ צריכה

סה"כ לתשלום

| | | |
|---------|--|---------------------|
| 19.71 ₪ | תשלום קבוע | |
| 4.97 ₪ | תשלום עבור גודל חיבור בKVA (3x25) | |
| 85.48 ₪ | סה"כ לתשלום | לא כולל מע"מ |

התפלגות חיוב בש"ח לפי תעו"ז

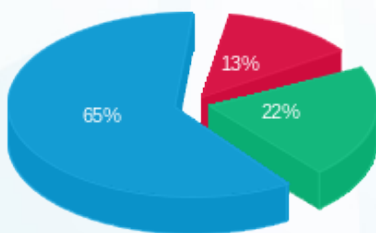

פסגה (7.91 ₪) ■
גבע (13.23 ₪) ■
שפל (39.67 ₪) ■

הסטוריית צריכה בקוט"ש

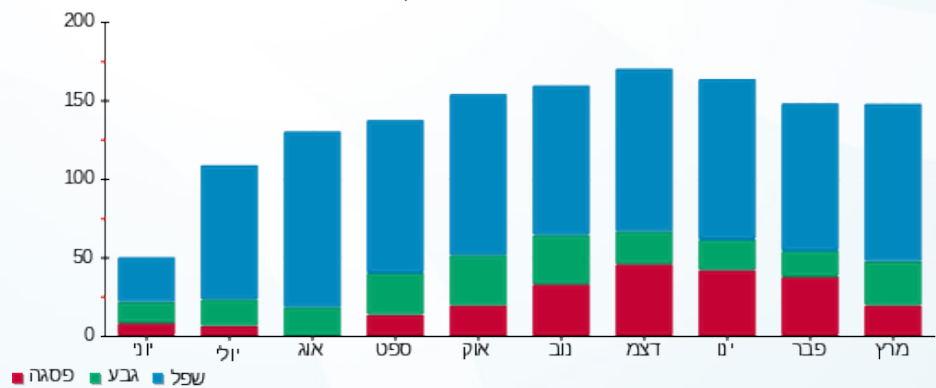

פסגה ■ גבע ■ שפל





09/04/23 תאריך הפקה:
 31/03/23 תאריך קריאה נוכחית:
 01/03/23 תאריך קריאה קודמת:

שם דייר: תאורת חוץ FC6\FC8+FCP
 שם אתר: קיבוץ שריד להפקה

לקוח/ה נכבד/ה, אנו מתכבדים להגיש את חישוב צריכת החשמל לתקופה 01/03/23 - 31/03/23:

תאורת חוץ 3 - FC6\FC8+FCP - (3x40)20004360

| סוג תעריף | סוג צריכה | קריאה קודמת | קריאה נוכחית | סה"כ צריכה בקוט"ש | מחיר לקוט"ש בא"ג | סה"כ לתשלום |
|--------------------------|-----------|-------------|--------------|-------------------|------------------|-------------|
| פרטי חשבון עבור תאריכים: | | | | | | |
| 777 | פסגה | 01/03/23 | 31/03/23 | 179.68 | 44.17 | 79.36 ₪ |
| 778 | גבע | 1,459.95 | 1,564.60 | 104.65 | 47.25 | 49.45 ₪ |
| 779 | שפל | 5,049.88 | 5,159.03 | 109.15 | 39.55 | 43.17 ₪ |

סה"כ לדייר:

| פסגה | גבע | שפל | סה"כ | שיא ביקוש |
|---------|---------|---------|----------|-----------|
| 179.68 | 104.65 | 109.15 | 393.48 | 1.07 |
| ₪ 79.36 | ₪ 49.45 | ₪ 43.17 | ₪ 171.98 | |

סה"כ צריכה
 סה"כ לתשלום

| | | |
|----------|-----------------------------------|--------------|
| 19.71 ₪ | תשלום קבוע | |
| 7.95 ₪ | תשלום עבור גודל חיבור בKVA (3x40) | |
| 199.63 ₪ | סה"כ לתשלום | לא כולל מע"מ |

התפלגות חיוב בש"ח לפי תעו"ז

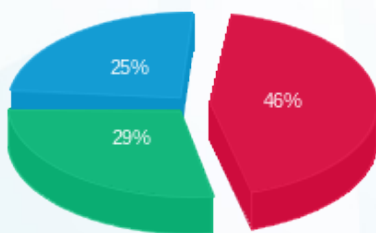

■ פסגה (₪ 79.36)
 ■ גבע (₪ 49.45)
 ■ שפל (₪ 43.17)

הסטוריית צריכה בקוט"ש

