

15/04/23 תאריך הפקה:
 31/03/23 תאריך קריאה נוכחית:
 01/03/23 תאריך קריאה קודמת:

שם דייר: א.דוד יבוא KHL בניין 1 חשמל
 שם אתר: עוגן נתניה בניין 1

לקוח/ה נכבד/ה, אנו מתכבדים להגיש את חישוב צריכת החשמל לתקופה 01/03/23 - 31/03/23:

א.דוד יבוא KHL - חשמל - 5 - (3x63)81017127

| סוג תעריף | סוג צריכה | קריאה קודמת | קריאה נוכחית | סה"כ צריכה בקוט"ש | מחיר לקוט"ש בא"ג | סה"כ לתשלום |
|--------------------------|-----------|-------------|--------------|-------------------|------------------|-------------|
| פרטי חשבון עבור תאריכים: | | | | | | |
| 777 | פסגה | 01/03/23 | 31/03/23 | 50.30 | 40.30 | 20.27 ₪ |
| 778 | גבע | 24,894.40 | 24,894.40 | 0.00 | 40.30 | 0.00 ₪ |
| 779 | שפל | 37,685.50 | 37,881.30 | 195.80 | 36.00 | 70.49 ₪ |

סה"כ לדייר:

| פסגה | גבע | שפל | סה"כ | שיא ביקוש |
|---------|--------|---------|---------|-----------|
| 50.30 | 0.00 | 195.80 | 246.10 | 1.10 |
| 20.27 ₪ | 0.00 ₪ | 70.49 ₪ | 90.76 ₪ | |

סה"כ צריכה
 סה"כ לתשלום

| | | |
|----------|-----------------------------------|--------------|
| 218.29 ₪ | תשלום קבוע | |
| 12.52 ₪ | תשלום עבור גודל חיבור בKVA (3x63) | |
| 321.56 ₪ | סה"כ לתשלום | לא כולל מע"מ |

התפלגות חיוב בש"ח לפי תעו"ז

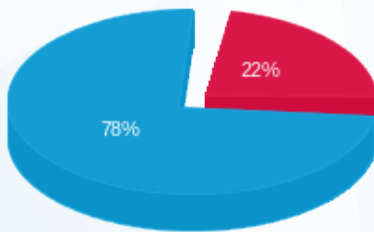

פסגה (20.27 ₪)
 גבע (0.00 ₪)
 שפל (70.49 ₪)

הסטוריית צריכה בקוט"ש

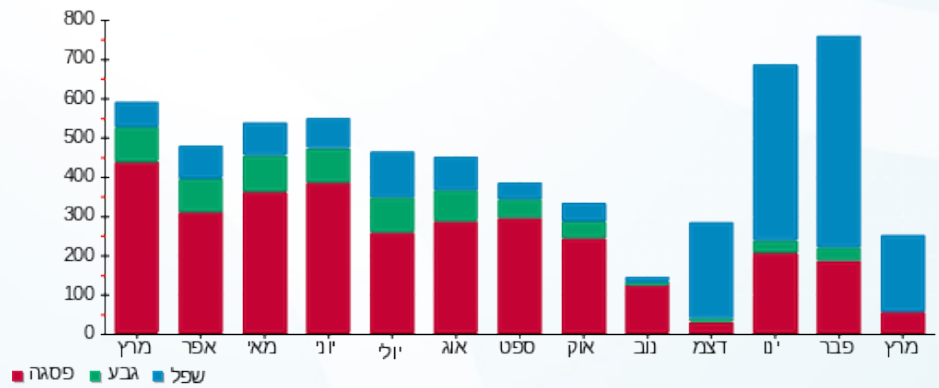

15/04/23 תאריך הפקה:
 31/03/23 תאריך קריאה נוכחית:
 01/03/23 תאריך קריאה קודמת:

שם דייר: א.דוד יבוא KHL בניין 1 מ"א
 שם אתר: עוגן נתניה בניין 1

לקוח/ה נכבד/ה, אנו מתכבדים להגיש את חישוב צריכת החשמל לתקופה 01/03/23 - 31/03/23:

א.דוד יבוא KHL מ"א - 2 - 81018679(3x160)

| סוג תעריף | סוג צריכה | קריאה קודמת | קריאה נוכחית | סה"כ צריכה בקוט"ש | מחיר לקוט"ש בא"ג | סה"כ לתשלום |
|--------------------------|-----------|-------------|--------------|-------------------|------------------|-------------|
| פרטי חשבון עבור תאריכים: | | | 01/03/23 | 31/03/23 | | |
| 777 | פסגה | 29,092.80 | 29,114.60 | 21.80 | 40.30 | 8.79 ₪ |
| 778 | גבע | 7,189.60 | 7,189.60 | 0.00 | 40.30 | 0.00 ₪ |
| 779 | שפל | 16,480.80 | 16,622.80 | 142.00 | 36.00 | 51.12 ₪ |

צילרים

| סוג תעריף | סוג צריכה | קריאה קודמת | קריאה נוכחית | סה"כ צריכה בקוט"ש | מחיר לקוט"ש בא"ג | סה"כ לתשלום |
|--------------------------|-----------|-------------|--------------|-------------------|------------------|-------------|
| פרטי חשבון עבור תאריכים: | | | 01/03/23 | 31/03/23 | | |
| 777 | פסגה | | | 152.799 | 40.30 | 61.58 ₪ |
| 778 | גבע | | | 0.000 | 40.30 | 0.00 ₪ |
| 779 | שפל | | | 738.770 | 36.00 | 265.96 ₪ |

סה"כ לדייר:

| פסגה | גבע | שפל | סה"כ | שיא ביקוש |
|---------|--------|----------|----------|-----------|
| 174.60 | 0.00 | 880.77 | 1,055.37 | 0.40 |
| ₪ 70.36 | ₪ 0.00 | ₪ 317.08 | ₪ 387.44 | |

סה"כ צריכה
 סה"כ לתשלום

| | | |
|----------|---|---------------------|
| 218.29 ₪ | תשלום קבוע | |
| 31.79 ₪ | תשלום עבור גודל חיבור בKVA (3x160) | |
| 637.52 ₪ | סה"כ לתשלום | לא כולל מע"מ |

התפלגות חיוב בש"ח לפי תע"ז

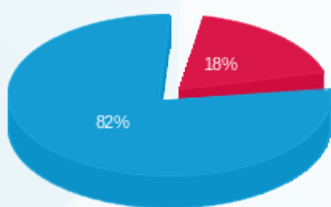

פסגה (70.36 ₪) - 82%
 גבע (0.00 ₪) - 18%
 שפל (317.08 ₪)

הסטוריית צריכה בקוט"ש

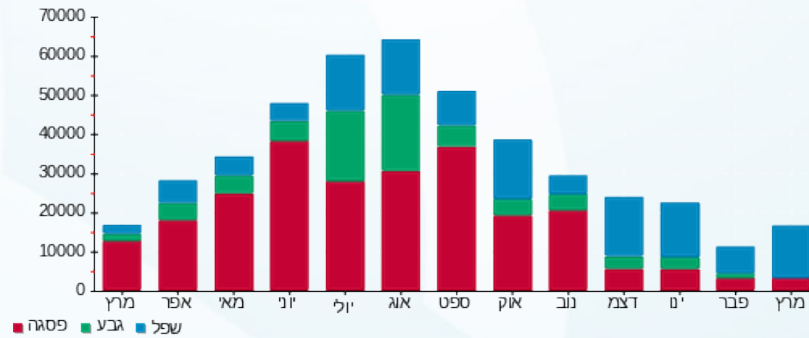

15/04/23

תאריך הפקה:

שם דייר: אמדר בניין 1 קומה 2 מ"א

31/03/23

תאריך קריאה נוכחית:

שם אתר: עוגן נתניה בניין 1

01/03/23

תאריך קריאה קודמת:

לקוח/ה נכבד/ה, אנו מתכבדים להגיש את חישוב צריכת החשמל לתקופה 01/03/23 - 31/03/23:

אמדר בניין 1 קומה 2 מ"א - 5 - 81018679 (3x200)

| סוג תעריף | סוג צריכה | קריאה קודמת | קריאה נוכחית | סה"כ צריכה בקוט"ש | מחיר לקוט"ש בא"ג | סה"כ לתשלום |
|--------------------------|-----------|-------------|--------------|-------------------|------------------|-------------|
| פרטי חשבון עבור תאריכים: | | | | | | |
| 777 | פסגה | 01/03/23 | 31/03/23 | 2.40 | 40.30 | 0.97 ₪ |
| 778 | גבע | 5,263.00 | 5,263.00 | 0.00 | 40.30 | 0.00 ₪ |
| 779 | שפל | 9,351.60 | 9,446.80 | 95.20 | 36.00 | 34.27 ₪ |

צילרים

| סוג תעריף | סוג צריכה | קריאה קודמת | קריאה נוכחית | סה"כ צריכה בקוט"ש | מחיר לקוט"ש בא"ג | סה"כ לתשלום |
|--------------------------|-----------|-------------|--------------|-------------------|------------------|-------------|
| פרטי חשבון עבור תאריכים: | | | | | | |
| 777 | פסגה | 01/03/23 | 31/03/23 | 16.822 | 40.30 | 6.78 ₪ |
| 778 | גבע | 0.000 | 0.000 | 0.000 | 40.30 | 0.00 ₪ |
| 779 | שפל | 495.288 | 495.288 | 495.288 | 36.00 | 178.30 ₪ |

סה"כ לדייר:

| פסגה | גבע | שפל | סה"כ | שיא ביקוש |
|--------|--------|----------|----------|-----------|
| 19.22 | 0.00 | 590.49 | 609.71 | 1.00 |
| ₪ 7.75 | ₪ 0.00 | ₪ 212.58 | ₪ 220.32 | |

סה"כ צריכה
סה"כ לתשלום

| | | |
|----------|-------------------------------------|--------------|
| 218.29 ₪ | תשלום קבוע | |
| 39.73 ₪ | תשלום עבור גודל חיבור ב KVA (3x200) | |
| 478.34 ₪ | סה"כ לתשלום | לא כולל מע"מ |

התפלגות חיוב בש"ח לפי תע"ז

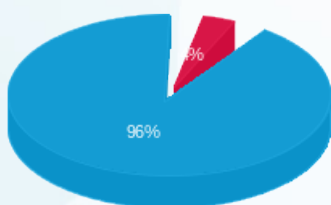

פסגה (₪ 7.75)
גבע (₪ 0.00)
שפל (₪ 212.58)

הסטוריית צריכה בקוט"ש

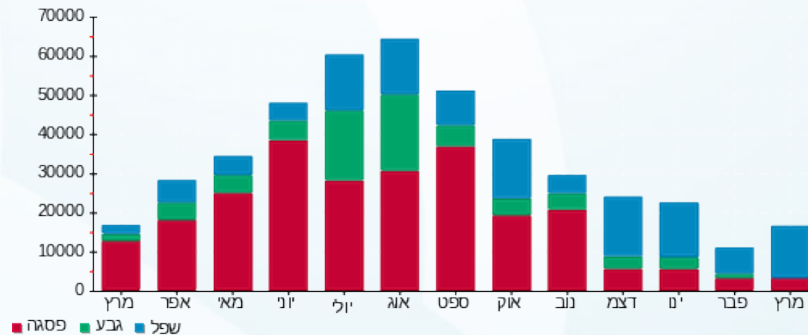

15/04/23 תאריך הפקה:
 31/03/23 תאריך קריאה נוכחית:
 01/03/23 תאריך קריאה קודמת:

שם דייר: אמדר בניין 1 קומה 2 מאור וכח
 שם אתר: עוגן נתניה בניין 1

לקוח/ה נכבד/ה, אנו מתכבדים להגיש את חישוב צריכת החשמל לתקופה 01/03/23 - 31/03/23:

אמדר בניין 1 קומה 2 מאור וכח - 3 - 81037892 (3x125)

| סוג תעריף | סוג צריכה | קריאה קודמת | קריאה נוכחית | סה"כ צריכה בקוט"ש | מחיר לקוט"ש בא"ג | סה"כ לתשלום |
|--------------------------|-----------|-------------|--------------|-------------------|------------------|-------------|
| פרטי חשבון עבור תאריכים: | | | | | | |
| | | 01/03/23 | 31/03/23 | | | |
| 777 | פסגה | 228,550.60 | 231,566.60 | 3,016.00 | 40.30 | 1,215.45 ₪ |
| 778 | גבע | 56,361.40 | 56,694.40 | 333.00 | 40.30 | 134.20 ₪ |
| 779 | שפל | 150,481.80 | 151,081.40 | 599.60 | 36.00 | 215.86 ₪ |

סה"כ לדייר:

| פסגה | גבע | שפל | סה"כ | שיא ביקוש |
|------------|----------|----------|------------|-----------|
| 3,016.00 | 333.00 | 599.60 | 3,948.60 | 15.80 |
| 1,215.45 ₪ | 134.20 ₪ | 215.86 ₪ | 1,565.50 ₪ | |

סה"כ צריכה
 סה"כ לתשלום

| | | |
|------------|---|---------------------|
| 218.29 ₪ | תשלום קבוע | |
| 24.83 ₪ | תשלום עבור גודל חיבור בKVA (3x125) | |
| 1,808.63 ₪ | סה"כ לתשלום | לא כולל מע"מ |

התפלגות חיוב בש"ח לפי תע"ז

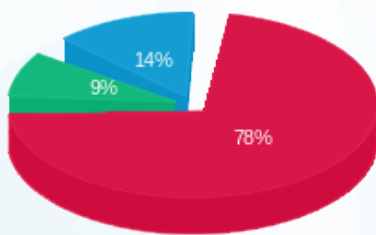

■ פסגה (1,215.45 ₪)
 ■ גבע (134.20 ₪)
 ■ שפל (215.86 ₪)

הסטוריית צריכה בקוט"ש

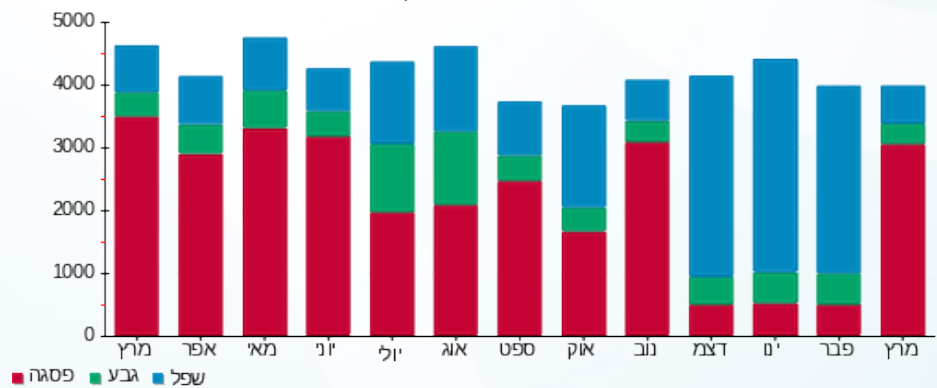

15/04/23 תאריך הפקה:
 31/03/23 תאריך קריאה נוכחית:
 01/03/23 תאריך קריאה קודמת:

שם דייר: בבינה אנדריי - מטבחי ארן בניין 1 חשמל
 שם אתר: עוגן נתניה בניין 1

לקוח/ה נכבד/ה, אנו מתכבדים להגיש את חישוב צריכת החשמל לתקופה 01/03/23 - 31/03/23:

בבינה אנדריי - מטבחי ארן חשמל - 7 - 81017127 (3x100)

| סוג תעריף | סוג צריכה | קריאה קודמת | קריאה נוכחית | סה"כ צריכה בקוט"ש | מחיר לקוט"ש בא"ג | סה"כ לתשלום |
|--------------------------|-----------|-------------|--------------|-------------------|------------------|-------------|
| פרטי חשבון עבור תאריכים: | | | | | | |
| 777 | פסגה | 01/03/23 | 31/03/23 | 183.80 | 40.30 | 74.07 ₪ |
| 778 | גבע | 95,500.80 | 95,500.80 | 0.00 | 40.30 | 0.00 ₪ |
| 779 | שפל | 103,898.50 | 104,749.20 | 850.70 | 36.00 | 306.25 ₪ |

סה"כ לדייר:

| פסגה | גבע | שפל | סה"כ | שיא ביקוש |
|---------|--------|----------|----------|-----------|
| 183.80 | 0.00 | 850.70 | 1,034.50 | 3.90 |
| ₪ 74.07 | ₪ 0.00 | ₪ 306.25 | ₪ 380.32 | |

סה"כ צריכה
 סה"כ לתשלום

| | | |
|----------|---|---------------------|
| 218.29 ₪ | תשלום קבוע | |
| 19.87 ₪ | תשלום עבור גודל חיבור בKVA (3x100) | |
| 618.48 ₪ | סה"כ לתשלום | לא כולל מע"מ |

התפלגות חיוב בש"ח לפי תעו"ז

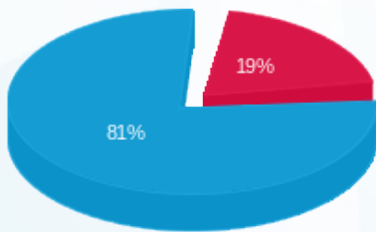

פסגה (₪ 74.07) ■
 גבע (₪ 0.00) ■
 שפל (₪ 306.25) ■

הסטוריית צריכה בקוט"ש

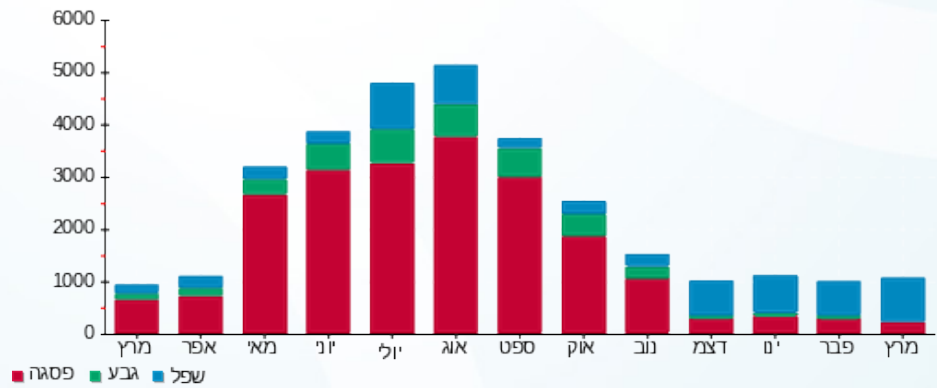

15/04/23

תאריך הפקה:

שם דייר: גרופ פרו סנטר בע"מ בניין 1 קומה 3 צד צפון מ"א

31/03/23

תאריך קריאה נוכחית:

שם אתר: עוגן נתניה בניין 1

01/03/23

תאריך קריאה קודמת:

לקוח/ה נכבד/ה, אנו מתכבדים להגיש את חישוב צריכת החשמל לתקופה 01/03/23 - 31/03/23:

גרופ פרו סנטר בע"מ קומה 3 צד צפון מ"א - 8 - 81018866(3x100)

| סוג תעריף | סוג צריכה | קריאה קודמת | קריאה נוכחית | סה"כ צריכה בקוט"ש | מחיר לקוט"ש בא"ג | סה"כ לתשלום |
|--------------------------|-----------|-------------|--------------|-------------------|------------------|-------------|
| פרטי חשבון עבור תאריכים: | | | | | | |
| 777 | פסגה | 01/03/23 | 31/03/23 | 0.00 | 40.30 | 15,033.10 |
| 778 | גבע | 01/03/23 | 31/03/23 | 0.00 | 40.30 | 3,251.20 |
| 779 | שפל | 01/03/23 | 31/03/23 | 0.00 | 36.00 | 15,258.60 |

צילרים

| סוג תעריף | סוג צריכה | קריאה קודמת | קריאה נוכחית | סה"כ צריכה בקוט"ש | מחיר לקוט"ש בא"ג | סה"כ לתשלום |
|--------------------------|-----------|-------------|--------------|-------------------|------------------|-------------|
| פרטי חשבון עבור תאריכים: | | | | | | |
| 777 | פסגה | 01/03/23 | 31/03/23 | 0.000 | 40.30 | 0.00 |
| 778 | גבע | 01/03/23 | 31/03/23 | 0.000 | 40.30 | 0.00 |
| 779 | שפל | 01/03/23 | 31/03/23 | 0.000 | 36.00 | 0.00 |

סה"כ לדייר:

| פסגה | גבע | שפל | סה"כ | שיא ביקוש |
|--------|--------|--------|--------|-----------|
| 0.00 | 0.00 | 0.00 | 0.00 | |
| 0.00 ₪ | 0.00 ₪ | 0.00 ₪ | 0.00 ₪ | |

סה"כ צריכה

סה"כ לתשלום

| | | |
|----------|-------------------------------------|--------------|
| 218.29 ₪ | תשלום קבוע | |
| 19.87 ₪ | תשלום עבור גודל חיבור ב KVA (3x100) | |
| 238.16 ₪ | סה"כ לתשלום | לא כולל מע"מ |

התפלגות חיוב בש"ח לפי תע"ז

פסגה (0.00 ₪)
גבע (0.00 ₪)
שפל (0.00 ₪)

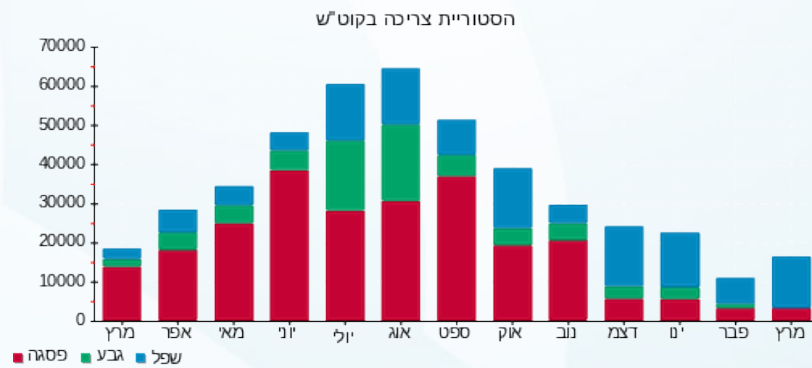



15/04/23

תאריך הפקה:

שם דייר: זגי יבוא ושיווק בניין 1 קומה 1 צפון מ"א

31/03/23

תאריך קריאה נוכחית:

שם אתר: עוגן נתניה בניין 1

01/03/23

תאריך קריאה קודמת:

לקוח/ה נכבד/ה, אנו מתכבדים להגיש את חישוב צריכת החשמל לתקופה 01/03/23 - 31/03/23:

זגי יבוא ושיווק קומה 1 צפון מ"א - 2 - 81018866(3x100)

| סוג תעריף | סוג צריכה | קריאה קודמת | קריאה נוכחית | סה"כ צריכה בקוט"ש | מחיר לקוט"ש בא"ג | סה"כ לתשלום |
|--------------------------|-----------|-------------|--------------|-------------------|------------------|-------------|
| פרטי חשבון עבור תאריכים: | | | | | | |
| 777 | פסגה | 01/03/23 | 31/03/23 | 0.90 | 40.30 | 16,192.00 |
| 778 | גבע | 4,186.90 | 4,186.90 | 0.00 | 40.30 | 16,191.10 |
| 779 | שפל | 7,190.60 | 7,199.30 | 8.70 | 36.00 | 4,186.90 |

צילרים

| סוג תעריף | סוג צריכה | קריאה קודמת | קריאה נוכחית | סה"כ צריכה בקוט"ש | מחיר לקוט"ש בא"ג | סה"כ לתשלום |
|--------------------------|-----------|-------------|--------------|-------------------|------------------|-------------|
| פרטי חשבון עבור תאריכים: | | | | | | |
| 777 | פסגה | 01/03/23 | 31/03/23 | 6.308 | 40.30 | 16,192.00 |
| 778 | גבע | 4,186.90 | 4,186.90 | 0.000 | 40.30 | 16,191.10 |
| 779 | שפל | 7,190.60 | 7,199.30 | 45.263 | 36.00 | 4,186.90 |

סה"כ לדייר:

| פסגה | גבע | שפל | סה"כ | שיא ביקוש |
|--------|--------|---------|---------|-----------|
| 7.21 | 0.00 | 53.96 | 61.17 | 0.40 |
| 2.90 ₪ | 0.00 ₪ | 19.43 ₪ | 22.33 ₪ | |

סה"כ צריכה

סה"כ לתשלום

| | | |
|----------|------------------------------------|--------------|
| 218.29 ₪ | תשלום קבוע | |
| 19.87 ₪ | תשלום עבור גודל חיבור בKVA (3x100) | |
| 260.49 ₪ | סה"כ לתשלום | לא כולל מע"מ |

התפלגות חיוב בש"ח לפי תע"ז

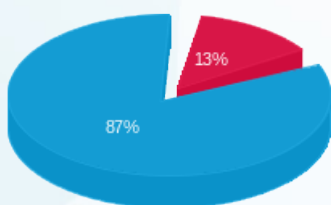

פסגה (2.90 ₪)
גבע (0.00 ₪)
שפל (19.43 ₪)

הסטוריית צריכה בקוט"ש

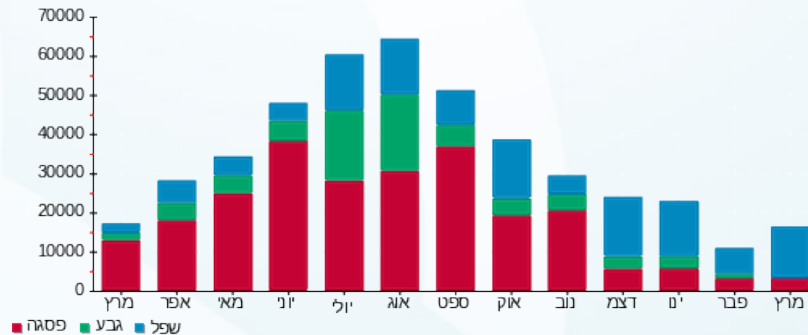



15/04/23 תאריך הפקה:
 31/03/23 תאריך קריאה נוכחית:
 01/03/23 תאריך קריאה קודמת:

שם דייר: חברת פיאק מדיקל בניין 1
 שם אתר: עוגן נתניה בניין 1

לקוח/ה נכבד/ה, אנו מתכבדים להגיש את חישוב צריכת החשמל לתקופה 01/03/23 - 31/03/23:

חברת פיאק מדיקל - 1 - 81037892(3x32)

| סוג תעריף | סוג צריכה | קריאה קודמת | קריאה נוכחית | סה"כ צריכה בקוט"ש | מחיר לקוט"ש בא"ג | סה"כ לתשלום |
|--------------------------|-----------|-------------|--------------|-------------------|------------------|-------------|
| פרטי חשבון עבור תאריכים: | | | | | | |
| 777 | פסגה | 01/03/23 | 31/03/23 | 145.70 | 40.30 | 58.72 ₪ |
| 778 | גבע | 5,584.20 | 5,595.10 | 10.90 | 40.30 | 4.39 ₪ |
| 779 | שפל | 23,130.10 | 23,159.20 | 29.10 | 36.00 | 10.48 ₪ |

סה"כ לדייר:

| פסגה | גבע | שפל | סה"כ | שיא ביקוש |
|---------|--------|---------|--------|-----------|
| 145.70 | 10.90 | 29.10 | 185.70 | 1.20 |
| ₪ 58.72 | ₪ 4.39 | ₪ 10.48 | | |

סה"כ צריכה
 סה"כ לתשלום

| | | |
|----------|-----------------------------------|--------------|
| 218.29 ₪ | תשלום קבוע | |
| 6.36 ₪ | תשלום עבור גודל חיבור בKVA (3x32) | |
| 298.23 ₪ | סה"כ לתשלום | לא כולל מע"מ |

התפלגות חיוב בש"ח לפי תעו"ז

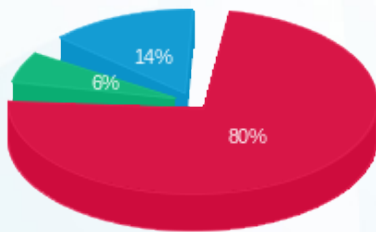

■ פסגה (₪ 58.72)
 ■ גבע (₪ 4.39)
 ■ שפל (₪ 10.48)

הסטוריית צריכה בקוט"ש

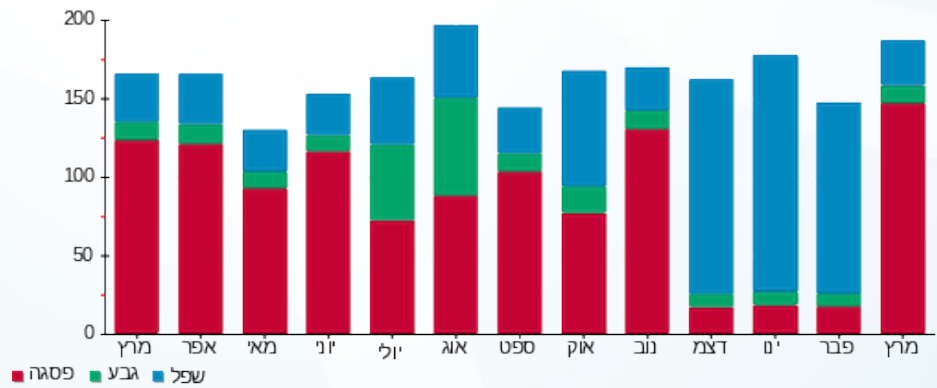

15/04/23 תאריך הפקה:
 31/03/23 תאריך קריאה נוכחית:
 01/03/23 תאריך קריאה קודמת:

שם דייר: חברת פיאק מדיקל בניין 1 מ"א
 שם אתר: עוגן נתניה בניין 1

לקוח/ה נכבד/ה, אנו מתכבדים להגיש את חישוב צריכת החשמל לתקופה 01/03/23 - 31/03/23:

חברת פיאק מדיקל מ"א - 4 - 81018679 (3x63)

| סוג תעריף | סוג צריכה | קריאה קודמת | קריאה נוכחית | סה"כ צריכה בקוט"ש | מחיר לקוט"ש בא"ג | סה"כ לתשלום |
|--------------------------|-----------|-------------|--------------|-------------------|------------------|-------------|
| פרטי חשבון עבור תאריכים: | | | | | | |
| 777 | פסגה | 01/03/23 | 31/03/23 | 0.70 | 40.30 | 0.28 ₪ |
| 778 | גבע | 931.30 | 931.30 | 0.00 | 40.30 | 0.00 ₪ |
| 779 | שפל | 2,366.40 | 2,381.10 | 14.70 | 36.00 | 5.29 ₪ |

צילרים

| סוג תעריף | סוג צריכה | קריאה קודמת | קריאה נוכחית | סה"כ צריכה בקוט"ש | מחיר לקוט"ש בא"ג | סה"כ לתשלום |
|--------------------------|-----------|-------------|--------------|-------------------|------------------|-------------|
| פרטי חשבון עבור תאריכים: | | | | | | |
| 777 | פסגה | 01/03/23 | 31/03/23 | 4.906 | 40.30 | 1.98 ₪ |
| 778 | גבע | 0.000 | 0.000 | 0.000 | 40.30 | 0.00 ₪ |
| 779 | שפל | 76.478 | 76.478 | 76.478 | 36.00 | 27.53 ₪ |

סה"כ לדירה:

| פסגה | גבע | שפל | סה"כ | שיא ביקוש |
|--------|--------|---------|---------|-----------|
| 5.61 | 0.00 | 91.18 | 96.78 | 0.30 |
| 2.26 ₪ | 0.00 ₪ | 32.82 ₪ | 35.08 ₪ | |

סה"כ צריכה
 סה"כ לתשלום

| | | |
|----------|--|---------------------|
| 218.29 ₪ | תשלום קבוע | |
| 12.52 ₪ | תשלום עבור גודל חיבור בKVA (3x63) | |
| 265.89 ₪ | סה"כ לתשלום | לא כולל מע"מ |

התפלגות חיוב בש"ח לפי תע"ז

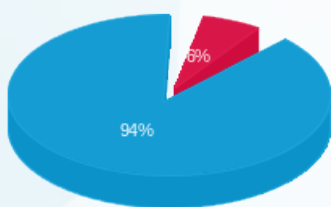

פסגה (2.26 ₪)
 גבע (0.00 ₪)
 שפל (32.82 ₪)

הסטוריית צריכה בקוט"ש

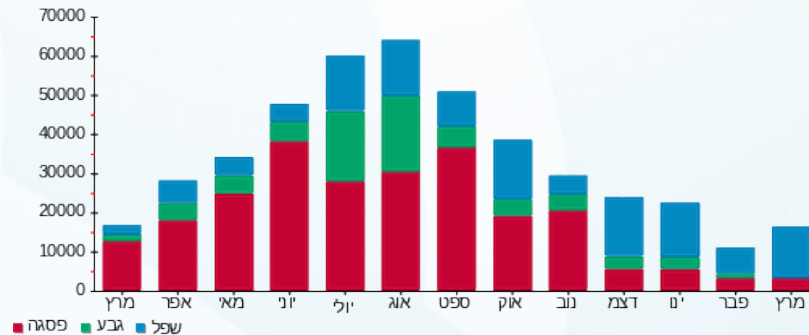



15/04/23

תאריך הפקדה:

שם דייר: חניונים בניין 1
שם אתר: עוגן נתניה בניין 1

31/03/23

תאריך קריאה נוכחית:

01/03/23

תאריך קריאה קודמת:

לקוח/ה נכבד/ה, אנו מתכבדים להגיש את חישוב צריכת החשמל לתקופה 01/03/23 - 31/03/23:

חניונים בניין 1 - 7 - 81018564(3x40)

| סה"כ לתשלום | מחיר לקוט"ש בא"ג | סה"כ צריכה בקוט"ש | קריאה נוכחית | קריאה קודמת | סוג צריכה | סוג תעריף |
|-------------|------------------|-------------------|--------------|-------------|-----------|--------------------------|
| | | | 31/03/23 | 01/03/23 | | פרטי חשבון עבור תאריכים: |
| 112.52 ₪ | 40.30 | 279.20 | 61,077.10 | 60,797.90 | פסגה | 777 |
| 0.00 ₪ | 40.30 | 0.00 | 31,947.70 | 31,947.70 | גבע | 778 |
| 556.52 ₪ | 36.00 | 1,545.90 | 100,600.20 | 99,054.30 | שפל | 779 |

סה"כ לדייר:

| שיא ביקוש | סה"כ | שפל | גבע | פסגה |
|-----------|----------|----------|--------|----------|
| 4.00 | 1,825.10 | 1,545.90 | 0.00 | 279.20 |
| | 669.04 ₪ | 556.52 ₪ | 0.00 ₪ | 112.52 ₪ |

סה"כ צריכה

סה"כ לתשלום

| | | |
|----------|--|---------------------|
| 218.29 ₪ | תשלום קבוע | |
| 7.95 ₪ | תשלום עבור גודל חיבור בKVA (3x40) | |
| 895.28 ₪ | סה"כ לתשלום | לא כולל מע"מ |

התפלגות חיוב בש"ח לפי תעו"ז

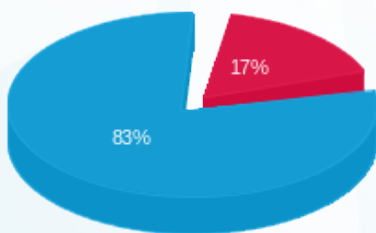

- פסגה (112.52 ₪)
- גבע (0.00 ₪)
- שפל (556.52 ₪)

הסטוריית צריכה בקוט"ש

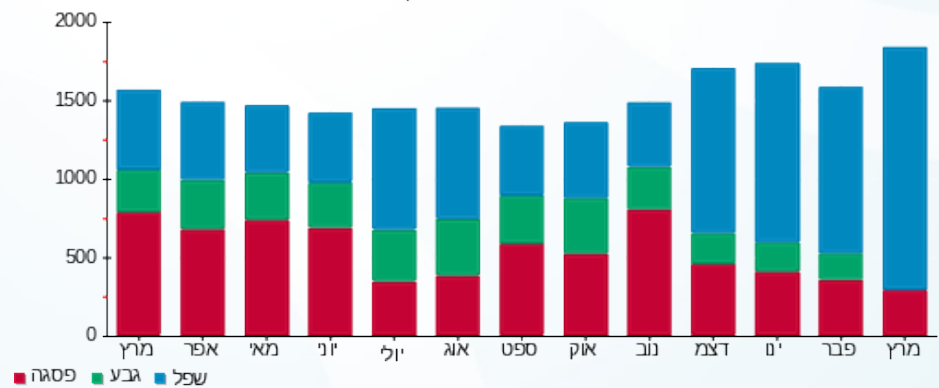



15/04/23

תאריך הפקה:

שם דייר: יוניסור בניין 1 קומה 2

31/03/23

תאריך קריאה נוכחית:

שם אתר: עוגן נתניה בניין 1

01/03/23

תאריך קריאה קודמת:

לקוח/ה נכבד/ה, אנו מתכבדים להגיש את חישוב צריכת החשמל לתקופה 01/03/23 - 31/03/23:

יוניסור קומה 2 מ"א - 8 - 81018679 (3x80)

| סוג תעריף | סוג צריכה | קריאה קודמת | קריאה נוכחית | סה"כ צריכה בקוט"ש | מחיר לקוט"ש בא"ג | סה"כ לתשלום |
|-----------|-----------|-------------|--------------|-------------------|--------------------------|-------------|
| | | | 01/03/23 | 31/03/23 | פרטי חשבון עבור תאריכים: | |
| 777 | פסגה | 18,912.10 | 18,922.10 | 10.00 | 40.30 | 4.03 ₪ |
| 778 | גבע | 5,975.00 | 5,975.00 | 0.00 | 40.30 | 0.00 ₪ |
| 779 | שפל | 11,613.40 | 11,676.50 | 63.10 | 36.00 | 22.72 ₪ |

יוניסור קומה 2 מאור וכח - 7 - 81037892 (3x63)

| סוג תעריף | סוג צריכה | קריאה קודמת | קריאה נוכחית | סה"כ צריכה בקוט"ש | מחיר לקוט"ש בא"ג | סה"כ לתשלום |
|-----------|-----------|-------------|--------------|-------------------|--------------------------|-------------|
| | | | 01/03/23 | 31/03/23 | פרטי חשבון עבור תאריכים: | |
| 777 | פסגה | 32,992.10 | 32,998.80 | 6.70 | 40.30 | 2.70 ₪ |
| 778 | גבע | 10,650.20 | 10,653.00 | 2.80 | 40.30 | 1.13 ₪ |
| 779 | שפל | 32,373.80 | 32,380.30 | 6.50 | 36.00 | 2.34 ₪ |

סה"כ לדייר:

| פסגה | גבע | שפל | סה"כ | שיא ביקוש |
|--------|--------|---------|---------|-----------|
| 16.70 | 2.80 | 69.60 | 89.10 | 0.20 |
| ₪ 6.73 | ₪ 1.13 | ₪ 25.06 | ₪ 32.91 | |

סה"כ צריכה

סה"כ לתשלום

| | | |
|----------|---|---------------------|
| 218.29 ₪ | תשלום קבוע | |
| 28.41 ₪ | תשלום עבור גודל חיבור בKVA (3x143) | |
| 279.61 ₪ | סה"כ לתשלום | לא כולל מע"מ |

התפלגות חיוב בש"ח לפי תע"ז

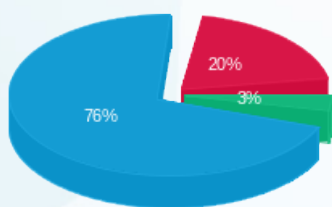

פסגה (6.73 ₪) 76%
גבע (1.13 ₪) 3%
שפל (25.06 ₪) 20%

הסטוריית צריכה בקוט"ש

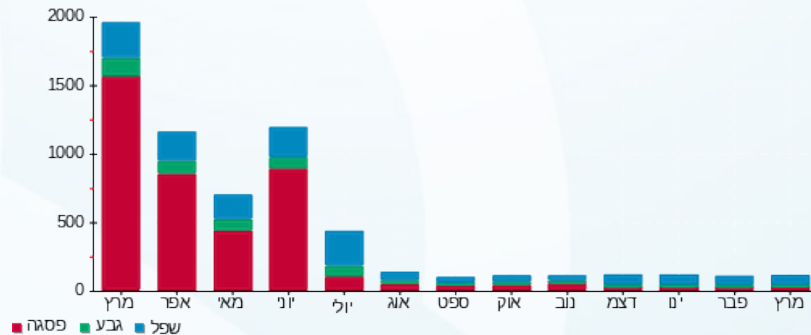

15/04/23 תאריך הפקה:
 31/03/23 תאריך קריאה נוכחית:
 01/03/23 תאריך קריאה קודמת:

שם דייר: יוניסור בניין 1 קומה 3 מ"א
 שם אתר: עוגן נתניה בניין 1

לקוח/ה נכבד/ה, אנו מתכבדים להגיש את חישוב צריכת החשמל לתקופה 01/03/23 - 31/03/23:

יוניסור בניין 1 קומה 3 מ"א - 3 - 81018679(3x63)

| סוג תעריף | סוג צריכה | קריאה קודמת | קריאה נוכחית | סה"כ צריכה בקוט"ש | מחיר לקוט"ש בא"ג | סה"כ לתשלום |
|--------------------------|-----------|-------------|--------------|-------------------|------------------|-------------|
| פרטי חשבון עבור תאריכים: | | | | | | |
| 777 | פסגה | 01/03/23 | 31/03/23 | 0.00 | 40.30 | 14,162.00 |
| 778 | גבע | 2,126.90 | 2,126.90 | 0.00 | 40.30 | 2,126.90 |
| 779 | שפל | 3,677.20 | 3,677.20 | 0.00 | 36.00 | 3,677.20 |

צילרים

| סוג תעריף | סוג צריכה | קריאה קודמת | קריאה נוכחית | סה"כ צריכה בקוט"ש | מחיר לקוט"ש בא"ג | סה"כ לתשלום |
|--------------------------|-----------|-------------|--------------|-------------------|------------------|-------------|
| פרטי חשבון עבור תאריכים: | | | | | | |
| 777 | פסגה | 01/03/23 | 31/03/23 | 0.000 | 40.30 | 0.00 |
| 778 | גבע | 0.000 | 0.000 | 0.000 | 40.30 | 0.00 |
| 779 | שפל | 0.000 | 0.000 | 0.000 | 36.00 | 0.00 |

סה"כ לדייר:

| פסגה | גבע | שפל | סה"כ | שיא ביקוש |
|--------|--------|--------|--------|-----------|
| 0.00 | 0.00 | 0.00 | 0.00 | |
| 0.00 ₪ | 0.00 ₪ | 0.00 ₪ | 0.00 ₪ | |

סה"כ צריכה
סה"כ לתשלום

| | | |
|----------|--|---------------------|
| 218.29 ₪ | תשלום קבוע | |
| 12.52 ₪ | תשלום עבור גודל חיבור בKVA (3x63) | |
| 230.81 ₪ | סה"כ לתשלום | לא כולל מע"מ |

התפלגות חיוב בש"ח לפי תע"ז

פסגה (0.00 ₪)
 גבע (0.00 ₪)
 שפל (0.00 ₪)

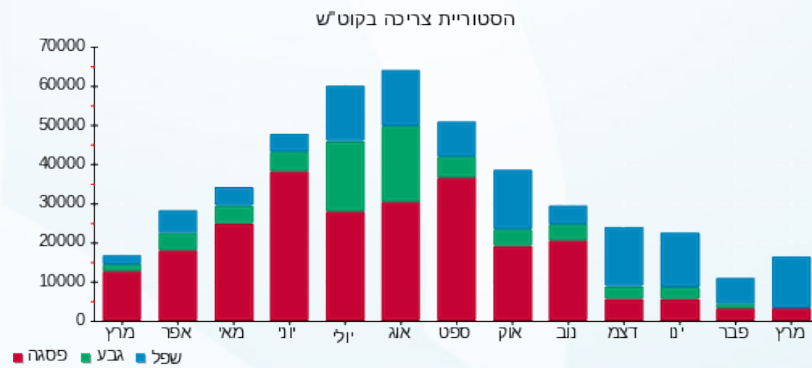

15/04/23 תאריך הפקה:
 31/03/23 תאריך קריאה נוכחית:
 01/03/23 תאריך קריאה קודמת:

שם דייר: יוניסור בניין 1 קומה 3 מאור וכח
 שם אתר: עוגן נתניה בניין 1

לקוח/ה נכבד/ה, אנו מתכבדים להגיש את חישוב צריכת החשמל לתקופה 01/03/23 - 31/03/23:

יוניסור בניין 1 קומה 3 מאור וכח - 1 - 81017127(3x40)

| סה"כ לתשלום | מחיר לקוט"ש בא"ג | סה"כ צריכה בקוט"ש | קריאה נוכחית | קריאה קודמת | סוג צריכה | סוג תעריף |
|-------------|------------------|-------------------|--------------|-------------|-----------|--------------------------|
| | | | 31/03/23 | 01/03/23 | | פרטי חשבון עבור תאריכים: |
| 12.49 ₪ | 40.30 | 31.00 | 95,980.80 | 95,949.80 | פסגה | 777 |
| 0.00 ₪ | 40.30 | 0.00 | 20,560.50 | 20,560.50 | גבע | 778 |
| 63.14 ₪ | 36.00 | 175.40 | 55,381.50 | 55,206.10 | שפל | 779 |

סה"כ לדייר:

| שיא ביקוש | סה"כ | שפל | גבע | פסגה |
|-----------|---------|---------|--------|---------|
| 1.00 | 206.40 | 175.40 | 0.00 | 31.00 |
| | 75.64 ₪ | 63.14 ₪ | 0.00 ₪ | 12.49 ₪ |

סה"כ צריכה
 סה"כ לתשלום

| | | |
|----------|--|---------------------|
| 218.29 ₪ | תשלום קבוע | |
| 7.95 ₪ | תשלום עבור גודל חיבור בKVA (3x40) | |
| 301.87 ₪ | סה"כ לתשלום | לא כולל מע"מ |

התפלגות חיוב בש"ח לפי תעו"ז

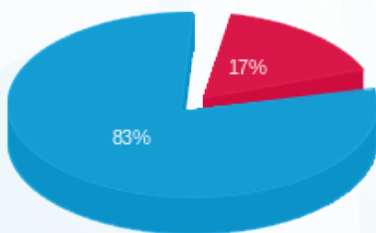

■ פסגה (12.49 ₪)
 ■ גבע (0.00 ₪)
 ■ שפל (63.14 ₪)

הסטוריית צריכה בקוט"ש

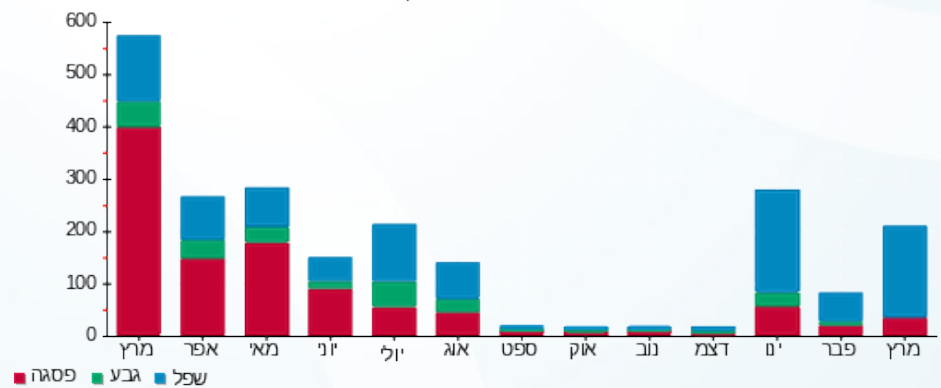



15/04/23

תאריך הפקדה:

שם דייר: כללית הנדסה בניין 1

31/03/23

תאריך קריאה נוכחית:

שם אתר: עוגן נתניה בניין 1

01/03/23

תאריך קריאה קודמת:

לקוח/ה נכבד/ה, אנו מתכבדים להגיש את חישוב צריכת החשמל לתקופה 01/03/23 - 31/03/23:

כללית הנדסה - 6 - 81017127(3x125)

| סוג תעריף | סוג צריכה | קריאה קודמת | קריאה נוכחית | סה"כ צריכה בקוט"ש | מחיר לקוט"ש בא"ג | סה"כ לתשלום |
|--------------------------|-----------|-------------|--------------|-------------------|------------------|-------------|
| פרטי חשבון עבור תאריכים: | | | | | | |
| 777 | פסגה | 01/03/23 | 31/03/23 | 42.20 | 40.30 | 17.01 ₪ |
| 778 | גבע | 22,751.60 | 22,751.60 | 0.00 | 40.30 | 0.00 ₪ |
| 779 | שפל | 63,999.40 | 64,254.20 | 254.80 | 36.00 | 91.73 ₪ |

סה"כ לדייר:

| פסגה | גבע | שפל | סה"כ | שיא ביקוש |
|---------|--------|---------|----------|-----------|
| 42.20 | 0.00 | 254.80 | 297.00 | 0.60 |
| 17.01 ₪ | 0.00 ₪ | 91.73 ₪ | 108.73 ₪ | |

סה"כ צריכה

סה"כ לתשלום

| | | |
|----------|---|---------------------|
| 218.29 ₪ | תשלום קבוע | |
| 24.83 ₪ | תשלום עבור גודל חיבור בKVA (3x125) | |
| 351.86 ₪ | סה"כ לתשלום | לא כולל מע"מ |

התפלגות חיוב בש"ח לפי תעו"ז

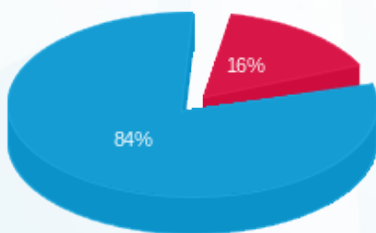

- פסגה (17.01 ₪)
- גבע (0.00 ₪)
- שפל (91.73 ₪)

הסטוריית צריכה בקוט"ש

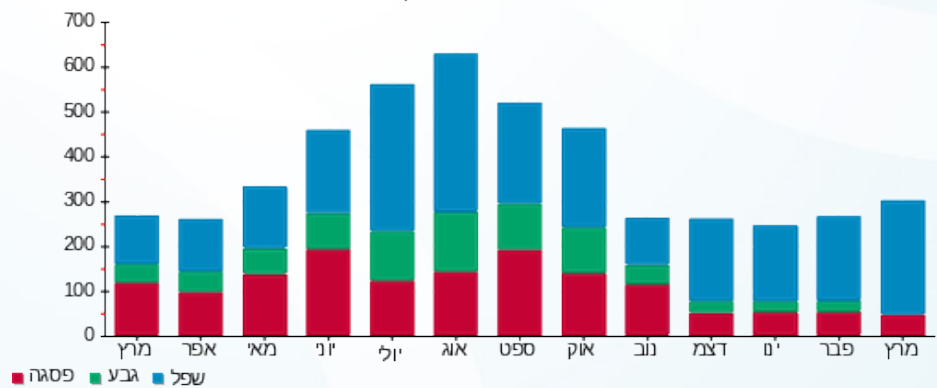

- פסגה
- גבע
- שפל



15/04/23 תאריך הפקה:
 31/03/23 תאריך קריאה נוכחית:
 01/03/23 תאריך קריאה קודמת:

שם דייר: כללית הנדסה בניין 1 מ"א
 שם אתר: עוגן נתניה בניין 1

לקוח/ה נכבד/ה, אנו מתכבדים להגיש את חישוב צריכת החשמל לתקופה 01/03/23 - 31/03/23:

כללית הנדסה מ"א - 1 - 81018679 (3x160)

| סוג תעריף | סוג צריכה | קריאה קודמת | קריאה נוכחית | סה"כ צריכה בקוט"ש | מחיר לקוט"ש בא"ג | סה"כ לתשלום |
|--------------------------|-----------|-------------|--------------|-------------------|------------------|-------------|
| פרטי חשבון עבור תאריכים: | | | | | | |
| 777 | פסגה | 01/03/23 | 31/03/23 | 0.00 | 40.30 | 0.00 ₪ |
| 778 | גבע | 2,840.80 | 2,840.80 | 0.00 | 40.30 | 0.00 ₪ |
| 779 | שפל | 11,242.80 | 11,242.80 | 0.00 | 36.00 | 0.00 ₪ |

צילרים

| סוג תעריף | סוג צריכה | קריאה קודמת | קריאה נוכחית | סה"כ צריכה בקוט"ש | מחיר לקוט"ש בא"ג | סה"כ לתשלום |
|--------------------------|-----------|-------------|--------------|-------------------|------------------|-------------|
| פרטי חשבון עבור תאריכים: | | | | | | |
| 777 | פסגה | 01/03/23 | 31/03/23 | 0.000 | 40.30 | 0.00 ₪ |
| 778 | גבע | | | 0.000 | 40.30 | 0.00 ₪ |
| 779 | שפל | | | 0.000 | 36.00 | 0.00 ₪ |

סה"כ לדירה:

| פסגה | גבע | שפל | סה"כ | שיא ביקוש |
|--------|--------|--------|--------|-----------|
| 0.00 | 0.00 | 0.00 | 0.00 | |
| 0.00 ₪ | 0.00 ₪ | 0.00 ₪ | 0.00 ₪ | |

| | | |
|----------|--|---------------------|
| 218.29 ₪ | תשלום קבוע | |
| 31.79 ₪ | תשלום עבור גודל חיבור ב KVA (3x160) | |
| 250.08 ₪ | סה"כ לתשלום | לא כולל מע"מ |

התפלגות חיוב בש"ח לפי תע"ז

פסגה (0.00 ₪)
 גבע (0.00 ₪)
 שפל (0.00 ₪)

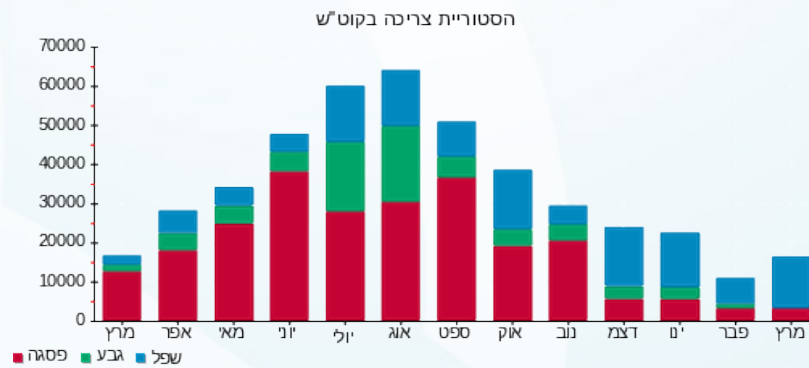



15/04/23

תאריך הפקדה:

שם דייר: מ. רהיטי האחוזה בניין 1

31/03/23

תאריך קריאה נוכחית:

שם אתר: עוגן נתניה בניין 1

01/03/23

תאריך קריאה קודמת:

לקוח/ה נכבד/ה, אנו מתכבדים להגיש את חישוב צריכת החשמל לתקופה 01/03/23 - 31/03/23:

מ. רהיטי האחוזה בניין 1 - 8 - (3x125)81017127

| סוג תעריף | סוג צריכה | קריאה קודמת | קריאה נוכחית | סה"כ צריכה בקוט"ש | מחיר לקוט"ש בא"ג | סה"כ לתשלום |
|--------------------------|-----------|-------------|--------------|-------------------|------------------|-------------|
| פרטי חשבון עבור תאריכים: | | | | | | |
| 777 | פסגה | 01/03/23 | 31/03/23 | 399.90 | 40.30 | 161.16 ₪ |
| 778 | גבע | 262,833.50 | 262,833.50 | 0.00 | 40.30 | 0.00 ₪ |
| 779 | שפל | 263,062.90 | 264,487.80 | 1,424.90 | 36.00 | 512.96 ₪ |

סה"כ לדיר:

| פסגה | גבע | שפל | סה"כ | שיא ביקוש |
|----------|--------|----------|----------|-----------|
| 399.90 | 0.00 | 1,424.90 | 1,824.80 | 8.10 |
| 161.16 ₪ | 0.00 ₪ | 512.96 ₪ | 674.12 ₪ | |

סה"כ צריכה

סה"כ לתשלום

| | | |
|----------|------------------------------------|--------------|
| 218.29 ₪ | תשלום קבוע | |
| 24.83 ₪ | תשלום עבור גודל חיבור בKVA (3x125) | |
| 917.25 ₪ | סה"כ לתשלום | לא כולל מע"מ |

התפלגות חיוב בש"ח לפי תע"ז

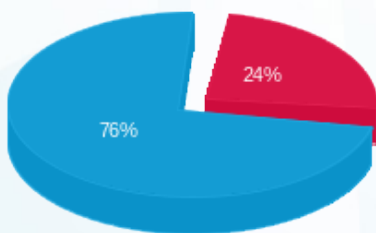

- פסגה (161.16 ₪) 76%
- גבע (0.00 ₪) 0%
- שפל (512.96 ₪) 24%

הסטוריית צריכה בקוט"ש

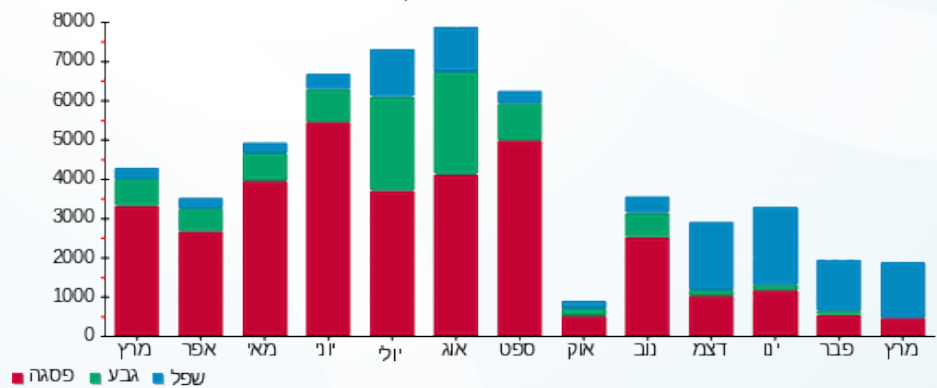

15/04/23 תאריך הפקה:
 31/03/23 תאריך קריאה נוכחית:
 01/03/23 תאריך קריאה קודמת:

שם דייר: מיטחברת בניין 1
 שם אתר: עוגן נתניה בניין 1

לקוח/ה נכבד/ה, אנו מתכבדים להגיש את חישוב צריכת החשמל לתקופה 01/03/23 - 31/03/23:

מיטחברת - 4 - (3x40)81037892

| סוג תעריף | סוג צריכה | קריאה קודמת | קריאה נוכחית | סה"כ צריכה בקוט"ש | מחיר לקוט"ש בא"ג | סה"כ לתשלום |
|--------------------------|-----------|-------------|--------------|-------------------|------------------|-------------|
| פרטי חשבון עבור תאריכים: | | | | | | |
| 777 | פסגה | 01/03/23 | 31/03/23 | 620.80 | 40.30 | 250.18 ₪ |
| 778 | גבע | 5,496.95 | 5,554.55 | 57.60 | 40.30 | 23.21 ₪ |
| 779 | שפל | 21,119.55 | 21,147.95 | 28.40 | 36.00 | 10.22 ₪ |

סה"כ לדיר:

| פסגה | גבע | שפל | סה"כ | שיא ביקוש |
|----------|---------|---------|----------|-----------|
| 620.80 | 57.60 | 28.40 | 706.80 | 4.45 |
| 250.18 ₪ | 23.21 ₪ | 10.22 ₪ | 283.62 ₪ | |

סה"כ צריכה
 סה"כ לתשלום

| | | |
|----------|--|---------------------|
| 218.29 ₪ | תשלום קבוע | |
| 7.95 ₪ | תשלום עבור גודל חיבור בKVA (3x40) | |
| 509.86 ₪ | סה"כ לתשלום | לא כולל מע"מ |

התפלגות חיוב בש"ח לפי תע"ז

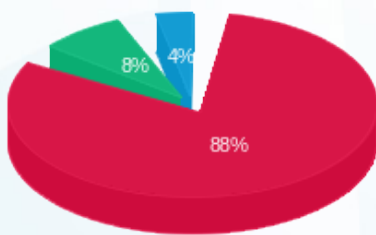

פסגה (250.18 ₪)
 גבע (23.21 ₪)
 שפל (10.22 ₪)

הסטוריית צריכה בקוט"ש

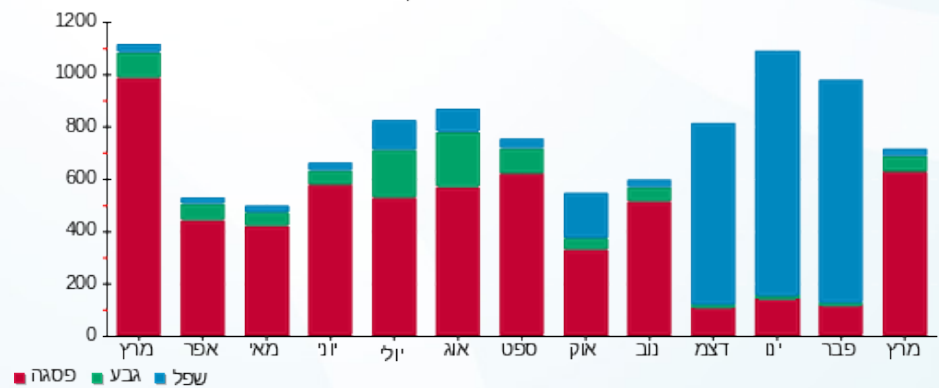



15/04/23

תאריך הפקדה:

שם דייר: מעליות בניין 1 דרום

31/03/23

תאריך קריאה נוכחית:

שם אתר: עוגן נתניה בניין 1

01/03/23

תאריך קריאה קודמת:

לקוח/ה נכבד/ה, אנו מתכבדים להגיש את חישוב צריכת החשמל לתקופה 01/03/23 - 31/03/23:

מעליות בניין 1 דרום - 6 - 81018564(3x40)

| סוג תעריף | סוג צריכה | קריאה קודמת | קריאה נוכחית | סה"כ צריכה בקוט"ש | מחיר לקוט"ש בא"ג | סה"כ לתשלום |
|--------------------------|-----------|-------------|--------------|-------------------|------------------|-------------|
| פרטי חשבון עבור תאריכים: | | | | | | |
| 777 | פסגה | 01/03/23 | 31/03/23 | 13.50 | 40.30 | 5.44 ₪ |
| 778 | גבע | 5,542.05 | 5,542.05 | 0.00 | 40.30 | 0.00 ₪ |
| 779 | שפל | 14,875.95 | 15,025.20 | 149.25 | 36.00 | 53.73 ₪ |

סה"כ לדייר:

| פסגה | גבע | שפל | סה"כ | שיא ביקוש |
|--------|--------|---------|---------|-----------|
| 13.50 | 0.00 | 149.25 | 162.75 | 0.95 |
| ₪ 5.44 | ₪ 0.00 | ₪ 53.73 | ₪ 59.17 | |

סה"כ צריכה

סה"כ לתשלום

| | | |
|----------|--|---------------------|
| 218.29 ₪ | תשלום קבוע | |
| 7.95 ₪ | תשלום עבור גודל חיבור בKVA (3x40) | |
| 285.41 ₪ | סה"כ לתשלום | לא כולל מע"מ |

התפלגות חיוב בש"ח לפי תעו"ז

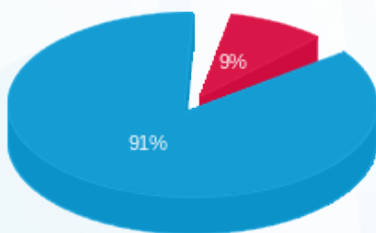

- פסגה (₪ 5.44)
- גבע (₪ 0.00)
- שפל (₪ 53.73)

הסטוריית צריכה בקוט"ש

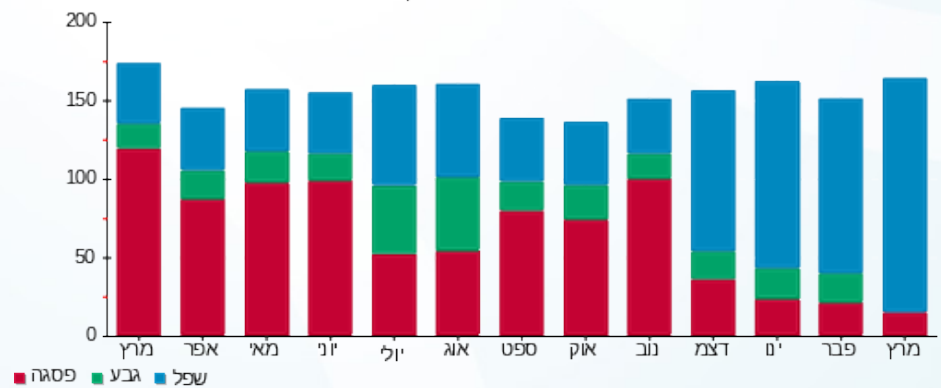



15/04/23 תאריך הפקה:
 31/03/23 תאריך קריאה נוכחית:
 01/03/23 תאריך קריאה קודמת:

שם דייר: מעליות בניין 1 צפון
 שם אתר: עוגן נתניה בניין 1

לקוח/ה נכבד/ה, אנו מתכבדים להגיש את חישוב צריכת החשמל לתקופה 01/03/23 - 31/03/23:

מעליות בניין 1 צפון - 5 - 81018564(3x40)

| סוג תעריף | סוג צריכה | קריאה קודמת | קריאה נוכחית | סה"כ צריכה בקוט"ש | מחיר לקוט"ש בא"ג | סה"כ לתשלום |
|--------------------------|-----------|-------------|--------------|-------------------|------------------|-------------|
| פרטי חשבון עבור תאריכים: | | | | | | |
| 777 | פסגה | 01/03/23 | 31/03/23 | 37.90 | 40.30 | 15.27 ₪ |
| 778 | גבע | 4,021.15 | 4,021.15 | 0.00 | 40.30 | 0.00 ₪ |
| 779 | שפל | 10,144.40 | 10,359.50 | 215.10 | 36.00 | 77.44 ₪ |

סה"כ לדייר:

| פסגה | גבע | שפל | סה"כ | שיא ביקוש |
|---------|--------|---------|---------|-----------|
| 37.90 | 0.00 | 215.10 | 253.00 | 1.25 |
| 15.27 ₪ | 0.00 ₪ | 77.44 ₪ | 92.71 ₪ | |

סה"כ צריכה
 סה"כ לתשלום

| | | |
|----------|--|---------------------|
| 218.29 ₪ | תשלום קבוע | |
| 7.95 ₪ | תשלום עבור גודל חיבור בKVA (3x40) | |
| 318.95 ₪ | סה"כ לתשלום | לא כולל מע"מ |

התפלגות חיוב בש"ח לפי תעו"ז

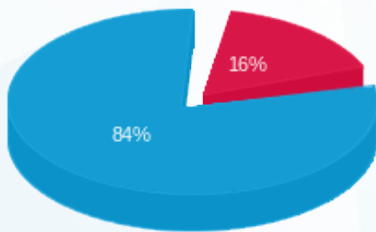

פסגה (15.27 ₪)
 גבע (0.00 ₪)
 שפל (77.44 ₪)

הסטוריית צריכה בקוט"ש

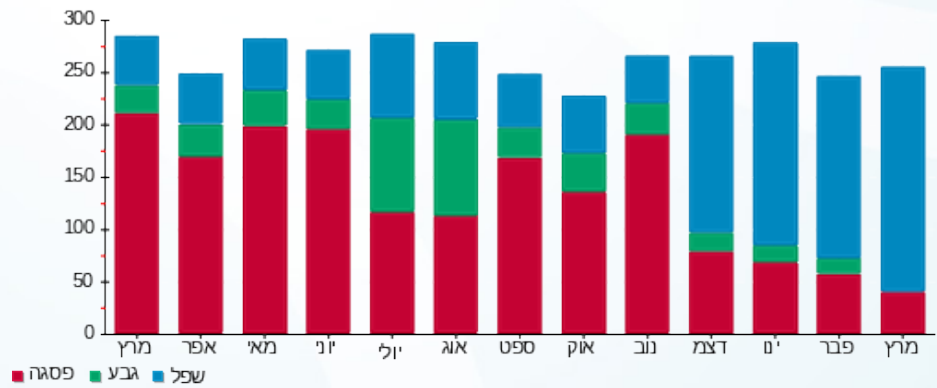

15/04/23

תאריך הפקה:

שם דייר: עמותת שוקולד בניין 1 קומה 1 דרום מ"א

31/03/23

תאריך קריאה נוכחית:

שם אתר: עוגן נתניה בניין 1

01/03/23

תאריך קריאה קודמת:

לקוח/ה נכבד/ה, אנו מתכבדים להגיש את חישוב צריכת החשמל לתקופה 01/03/23 - 31/03/23:

עמותת שוקולד בניין 1 קומה 1 דרום מ"א - 6 - 81018679(3x200)

| סוג תעריף | סוג צריכה | קריאה קודמת | קריאה נוכחית | סה"כ צריכה בקוט"ש | מחיר לקוט"ש בא"ג | סה"כ לתשלום |
|--------------------------|-----------|-------------|--------------|-------------------|------------------|-------------|
| פרטי חשבון עבור תאריכים: | | | | | | |
| 777 | פסגה | 01/03/23 | 31/03/23 | 189.40 | 40.30 | 76.33 ₪ |
| 778 | גבע | 22,184.20 | 22,184.20 | 0.00 | 40.30 | 0.00 ₪ |
| 779 | שפל | 65,836.20 | 66,934.00 | 1,097.80 | 36.00 | 395.21 ₪ |

צילרים

| סוג תעריף | סוג צריכה | קריאה קודמת | קריאה נוכחית | סה"כ צריכה בקוט"ש | מחיר לקוט"ש בא"ג | סה"כ לתשלום |
|--------------------------|-----------|-------------|--------------|-------------------|------------------|-------------|
| פרטי חשבון עבור תאריכים: | | | | | | |
| 777 | פסגה | 01/03/23 | 31/03/23 | 1,327.531 | 40.30 | 534.99 ₪ |
| 778 | גבע | 0.000 | 0.000 | 0.000 | 40.30 | 0.00 ₪ |
| 779 | שפל | 5,711.422 | 5,711.422 | 5,711.422 | 36.00 | 2,056.11 ₪ |

סה"כ לדייר:

| פסגה | גבע | שפל | סה"כ | שיא ביקוש |
|----------|--------|------------|------------|-----------|
| 1,516.93 | 0.00 | 6,809.22 | 8,326.15 | 3.60 |
| ₪ 611.32 | ₪ 0.00 | ₪ 2,451.32 | ₪ 3,062.64 | |

סה"כ צריכה

סה"כ לתשלום

| | | |
|------------|------------------------------------|--------------|
| 218.29 ₪ | תשלום קבוע | |
| 39.73 ₪ | תשלום עבור גודל חיבור בKVA (3x200) | |
| 3,320.67 ₪ | סה"כ לתשלום | לא כולל מע"מ |

התפלגות חיוב בש"ח לפי תע"ז

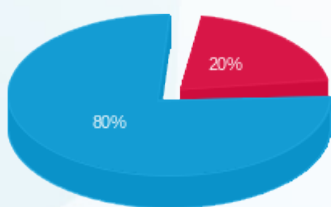

פסגה (611.32 ₪) 20%
 גבע (0.00 ₪) 0%
 שפל (2,451.32 ₪) 80%

הסטוריית צריכה בקוט"ש

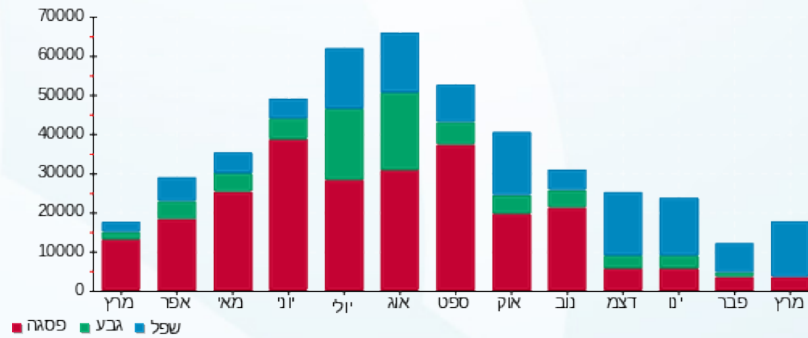



15/04/23

תאריך הפקה:

שם דייר: עמותת שוקולד בניין 1 קומה 1 דרום מאור וכח

31/03/23

תאריך קריאה נוכחי:

שם אתר: עוגן נתניה בניין 1

01/03/23

תאריך קריאה קודמת:

לקוח/ה נכבד/ה, אנו מתכבדים להגיש את חישוב צריכת החשמל לתקופה 01/03/23 - 31/03/23:

עמותת שוקולד בניין 1 קומה 1 דרום מאור וכח - 5 - 81037892(3x125)

| סוג תעריף | סוג צריכה | קריאה קודמת | קריאה נוכחית | סה"כ צריכה בקוט"ש | מחיר לקוט"ש בא"ג | סה"כ לתשלום |
|-----------|-----------|-------------|--------------|-------------------|------------------|-------------|
| | | 01/03/23 | 31/03/23 | | | |
| 777 | פסגה | 98,096.80 | 99,954.80 | 1,858.00 | 40.30 | 748.77 ₪ |
| 778 | גבע | 28,851.60 | 29,209.20 | 357.60 | 40.30 | 144.11 ₪ |
| 779 | שפל | 78,163.00 | 78,736.80 | 573.80 | 36.00 | 206.57 ₪ |

סה"כ לדייר:

| פסגה | גבע | שפל | סה"כ | שיא ביקוש |
|----------|----------|----------|------------|-----------|
| 1,858.00 | 357.60 | 573.80 | 2,789.40 | 13.00 |
| 748.77 ₪ | 144.11 ₪ | 206.57 ₪ | 1,099.45 ₪ | |

סה"כ צריכה

סה"כ לתשלום

| | | |
|------------|------------------------------------|--------------|
| 218.29 ₪ | תשלום קבוע | |
| 24.83 ₪ | תשלום עבור גודל חיבור בKVA (3x125) | |
| 1,342.58 ₪ | סה"כ לתשלום | לא כולל מע"מ |

התפלגות חיוב בש"ח לפי תעו"ז

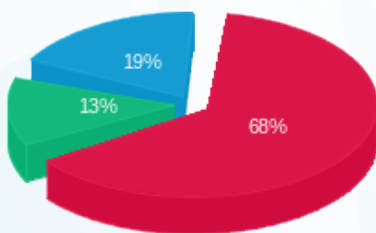

- פסגה (748.77 ₪)
- גבע (144.11 ₪)
- שפל (206.57 ₪)

הסטוריית צריכה בקוט"ש

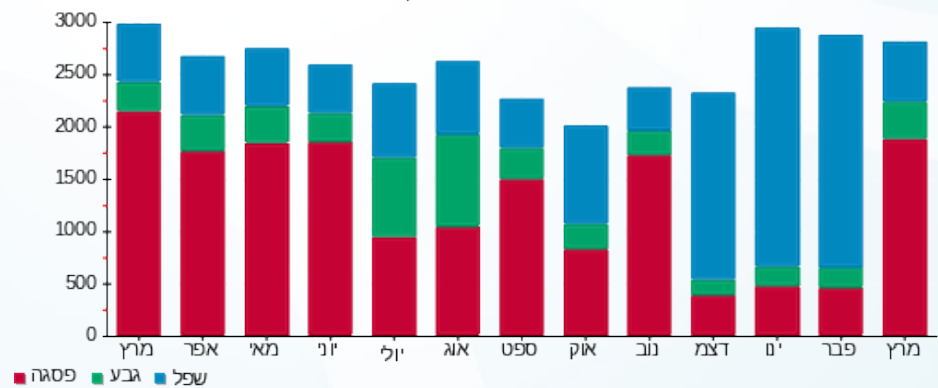

15/04/23 תאריך הפקה:
 31/03/23 תאריך קריאה נוכחית:
 01/03/23 תאריך קריאה קודמת:

שם דייר: פאוורבול בניין 1 קומה 3 צד צפון מ"א
 שם אתר: עוגן נתניה בניין 1

לקוח/ה נכבד/ה, אנו מתכבדים להגיש את חישוב צריכת החשמל לתקופה 01/03/23 - 31/03/23:

פאוורבול קומה 3 צד צפון מ"א - 6 - 81018866(3x250)

| סוג תעריף | סוג צריכה | קריאה קודמת | קריאה נוכחית | סה"כ צריכה בקוט"ש | מחיר לקוט"ש בא"ג | סה"כ לתשלום |
|--------------------------|-----------|-------------|--------------|-------------------|------------------|-------------|
| פרטי חשבון עבור תאריכים: | | | | | | |
| 777 | פסגה | 01/03/23 | 31/03/23 | 26.00 | 40.30 | 10.48 ₪ |
| 778 | גבע | 32,283.20 | 32,283.20 | 0.00 | 40.30 | 0.00 ₪ |
| 779 | שפל | 87,487.20 | 87,658.00 | 170.80 | 36.00 | 61.49 ₪ |

צילרים

| סוג תעריף | סוג צריכה | קריאה קודמת | קריאה נוכחית | סה"כ צריכה בקוט"ש | מחיר לקוט"ש בא"ג | סה"כ לתשלום |
|--------------------------|-----------|-------------|--------------|-------------------|------------------|-------------|
| פרטי חשבון עבור תאריכים: | | | | | | |
| 777 | פסגה | 182.238 | 182.238 | 40.30 | 73.44 ₪ | |
| 778 | גבע | 0.000 | 0.000 | 40.30 | 0.00 ₪ | |
| 779 | שפל | 888.605 | 888.605 | 36.00 | 319.90 ₪ | |

סה"כ לדייר:

| פסגה | גבע | שפל | סה"כ | שיא ביקוש |
|---------|--------|----------|----------|-----------|
| 208.24 | 0.00 | 1,059.41 | 1,267.64 | 1.20 |
| ₪ 83.92 | ₪ 0.00 | ₪ 381.39 | ₪ 465.31 | |

| | | |
|----------|---|---------------------|
| 218.29 ₪ | תשלום קבוע | |
| 49.67 ₪ | תשלום עבור גודל חיבור בKVA (3x250) | |
| 733.26 ₪ | סה"כ לתשלום | לא כולל מע"מ |

התפלגות חיוב בש"ח לפי תע"ז

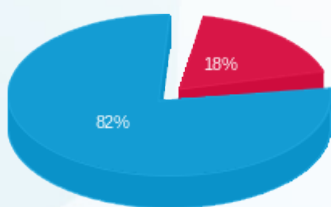

פסגה (83.92 ₪) 82%
 גבע (0.00 ₪) 18%
 שפל (381.39 ₪)

הסטוריית צריכה בקוט"ש

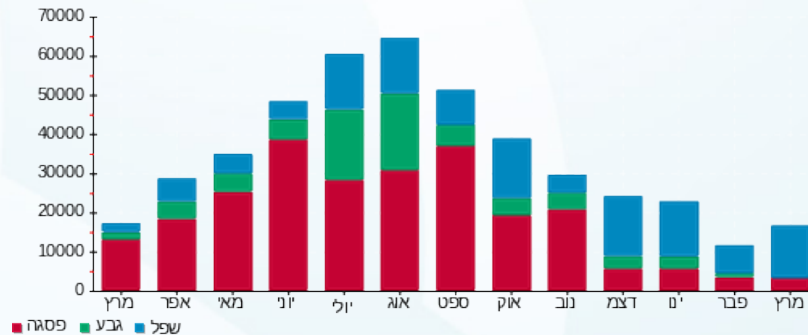



15/04/23

תאריך הפקדה:

שם דייר: פאוורבול בניין 1 קומה 4 צד צפון מ"א

31/03/23

תאריך קריאה נוכחית:

שם אתר: עוגן נתניה בניין 1

01/03/23

תאריך קריאה קודמת:

לקוח/ה נכבד/ה, אנו מתכבדים להגיש את חישוב צריכת החשמל לתקופה 01/03/23 - 31/03/23:

פאוורבול קומה 4 צד צפון - 5 - 81018866(3x250)

| סוג תעריף | סוג צריכה | קריאה קודמת | קריאה נוכחית | סה"כ צריכה בקוט"ש | מחיר לקוט"ש בא"ג | סה"כ לתשלום |
|--------------------------|-----------|-------------|--------------|-------------------|------------------|-------------|
| פרטי חשבון עבור תאריכים: | | | | | | |
| 777 | פסגה | 01/03/23 | 31/03/23 | 138.00 | 40.30 | 55.61 ₪ |
| 778 | גבע | 26,227.20 | 26,227.20 | 0.00 | 40.30 | 0.00 ₪ |
| 779 | שפל | 68,896.80 | 69,658.80 | 762.00 | 36.00 | 274.32 ₪ |

צילרים

| סוג תעריף | סוג צריכה | קריאה קודמת | קריאה נוכחית | סה"כ צריכה בקוט"ש | מחיר לקוט"ש בא"ג | סה"כ לתשלום |
|--------------------------|-----------|-------------|--------------|-------------------|------------------|-------------|
| פרטי חשבון עבור תאריכים: | | | | | | |
| 777 | פסגה | 01/03/23 | 31/03/23 | 967.261 | 40.30 | 389.81 ₪ |
| 778 | גבע | 0.000 | 0.000 | 0.000 | 40.30 | 0.00 ₪ |
| 779 | שפל | 3,964.386 | 1,427.18 | 36.00 | 36.00 | 1,427.18 ₪ |

סה"כ לדייר:

| פסגה | גבע | שפל | סה"כ | שיא ביקוש |
|----------|--------|------------|------------|-----------|
| 1,105.26 | 0.00 | 4,726.39 | 5,831.65 | 3.60 |
| ₪ 445.42 | ₪ 0.00 | ₪ 1,701.50 | ₪ 2,146.92 | |

סה"כ צריכה

סה"כ לתשלום

| | | |
|------------|------------------------------------|--------------|
| 218.29 ₪ | תשלום קבוע | |
| 49.67 ₪ | תשלום עבור גודל חיבור בKVA (3x250) | |
| 2,414.88 ₪ | סה"כ לתשלום | לא כולל מע"מ |

התפלגות חיוב בש"ח לפי תע"ז

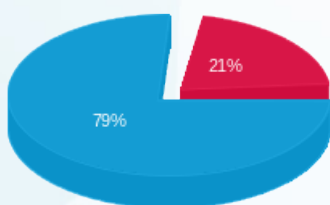

פסגה (445.42 ₪) 21%
גבע (0.00 ₪)
שפל (1,701.50 ₪) 79%

הסטוריית צריכה בקוט"ש

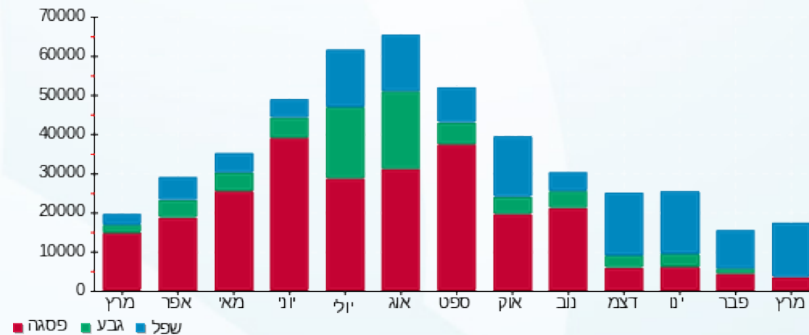

15/04/23 תאריך הפקה:
 31/03/23 תאריך קריאה נוכחית:
 01/03/23 תאריך קריאה קודמת:

שם דייר: פתוח סביבה וקיימות בניין 1 קומה 1
 שם אתר: עוגן נתניה בניין 1

לקוח/ה נכבד/ה, אנו מתכבדים להגיש את חישוב צריכת החשמל לתקופה 01/03/23 - 31/03/23:

פתוח סביבה וקיימות קומה 1 - 6 - 81037892 (3x63)

| סוג תעריף | סוג צריכה | קריאה קודמת | קריאה נוכחית | סה"כ צריכה בקוט"ש | מחיר לקוט"ש בא"ג | סה"כ לתשלום |
|--------------------------|-----------|-------------|--------------|-------------------|------------------|-------------|
| פרטי חשבון עבור תאריכים: | | | | | | |
| 777 | פסגה | 01/03/23 | 31/03/23 | 1,687.00 | 40.30 | ₪ 679.86 |
| 778 | גבע | 24,175.10 | 24,439.60 | 264.50 | 40.30 | ₪ 106.59 |
| 779 | שפל | 66,298.10 | 66,923.60 | 625.50 | 36.00 | ₪ 225.18 |

סה"כ לדייר:

| פסגה | גבע | שפל | סה"כ | שיא ביקוש |
|----------|----------|----------|------------|-----------|
| 1,687.00 | 264.50 | 625.50 | 2,577.00 | 8.10 |
| ₪ 679.86 | ₪ 106.59 | ₪ 225.18 | ₪ 1,011.63 | |

סה"כ צריכה
 סה"כ לתשלום

| | | |
|------------|--|---------------------|
| 218.29 ₪ | תשלום קבוע | |
| 12.52 ₪ | תשלום עבור גודל חיבור בKVA (3x63) | |
| 1,242.44 ₪ | סה"כ לתשלום | לא כולל מע"מ |

התפלגות חיוב בש"ח לפי תעו"ז

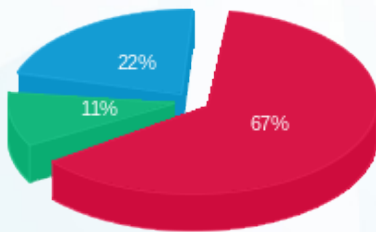

■ פסגה (₪ 679.86)
 ■ גבע (₪ 106.59)
 ■ שפל (₪ 225.18)

הסטוריית צריכה בקוט"ש

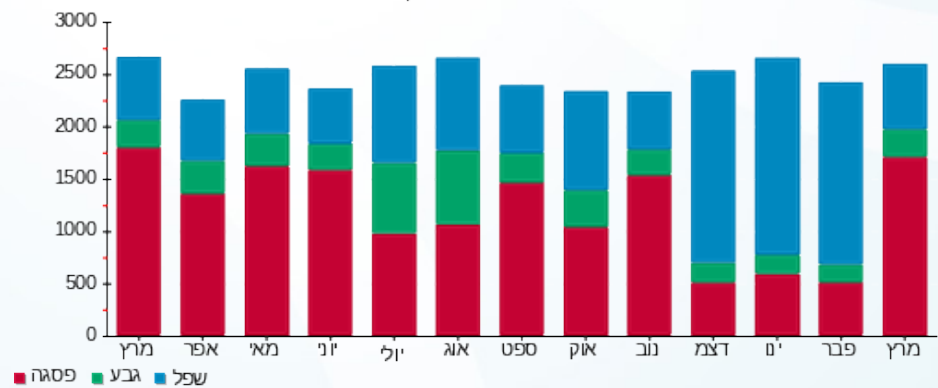



15/04/23

תאריך הפקה:

שם דייר: פתוח סביבה וקיימות בניין 1 קומה 1 מ"א

31/03/23

תאריך קריאה נוכחית:

שם אתר: עוגן נתניה בניין 1

01/03/23

תאריך קריאה קודמת:

לקוח/ה נכבד/ה, אנו מתכבדים להגיש את חישוב צריכת החשמל לתקופה 01/03/23 - 31/03/23:

פתוח סביבה וקיימות קומה 1 מ"א - 7 - 81018679 (3x80)

| סוג תעריף | סוג צריכה | קריאה קודמת | קריאה נוכחית | סה"כ צריכה בקוט"ש | מחיר לקוט"ש בא"ג | סה"כ לתשלום |
|--------------------------|-----------|-------------|--------------|-------------------|------------------|-------------|
| פרטי חשבון עבור תאריכים: | | | | | | |
| 777 | פסגה | 01/03/23 | 31/03/23 | 25.70 | 40.30 | 10.36 ₪ |
| 778 | גבע | 2,278.50 | 2,278.50 | 0.00 | 40.30 | 0.00 ₪ |
| 779 | שפל | 4,834.20 | 5,075.00 | 240.80 | 36.00 | 86.69 ₪ |

צילרים

| סוג תעריף | סוג צריכה | קריאה קודמת | קריאה נוכחית | סה"כ צריכה בקוט"ש | מחיר לקוט"ש בא"ג | סה"כ לתשלום |
|--------------------------|-----------|-------------|--------------|-------------------|------------------|-------------|
| פרטי חשבון עבור תאריכים: | | | | | | |
| 777 | פסגה | 01/03/23 | 31/03/23 | 180.135 | 40.30 | 72.59 ₪ |
| 778 | גבע | 0.000 | 0.000 | 0.000 | 40.30 | 0.00 ₪ |
| 779 | שפל | 1,252.788 | 1,252.788 | 1,252.788 | 36.00 | 451.00 ₪ |

סה"כ לדייר:

| פסגה | גבע | שפל | סה"כ | שיא ביקוש |
|---------|--------|----------|----------|-----------|
| 205.83 | 0.00 | 1,493.59 | 1,699.42 | 1.80 |
| ₪ 82.95 | ₪ 0.00 | ₪ 537.69 | ₪ 620.64 | |

סה"כ צריכה

סה"כ לתשלום

| | | |
|----------|-----------------------------------|--------------|
| 218.29 ₪ | תשלום קבוע | |
| 15.89 ₪ | תשלום עבור גודל חיבור בKVA (3x80) | |
| 854.83 ₪ | סה"כ לתשלום | לא כולל מע"מ |

התפלגות חיוב בש"ח לפי תע"ז

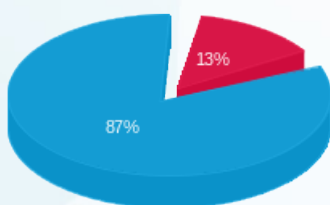

פסגה (82.95 ₪) 87%
 גבע (0.00 ₪) 13%
 שפל (537.69 ₪) 0%

הסטוריית צריכה בקוט"ש

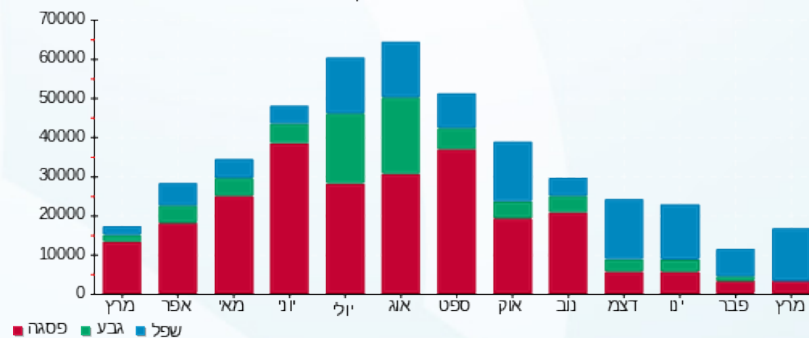

15/04/23 תאריך הפקה:
 31/03/23 תאריך קריאה נוכחית:
 01/03/23 תאריך קריאה קודמת:

שם דייר: צ'לרים כללי לחלוקה בניין 1
 שם אתר: עוגן נתניה בניין 1

לקוח/ה נכבד/ה, אנו מתכבדים להגיש את חישוב צריכת החשמל לתקופה 01/03/23 - 31/03/23:

צ'לרים כללי לחלוקה - 4 - 81018866(3x1500)

| סוג תעריף | סוג צריכה | קריאה קודמת | קריאה נוכחית | סה"כ צריכה בקוט"ש | מחיר לקוט"ש בא"ג | סה"כ לתשלום |
|--------------------------|-----------|--------------|--------------|-------------------|------------------|-------------|
| פרטי חשבון עבור תאריכים: | | | | | | |
| 777 | פסגה | 01/03/23 | 31/03/23 | 2,838.00 | 40.30 | 1,143.71 ₪ |
| 778 | גבע | 998,184.00 | 998,184.00 | 0.00 | 40.30 | 0.00 ₪ |
| 779 | שפל | 1,179,120.00 | 1,192,293.00 | 13,173.00 | 36.00 | 4,742.28 ₪ |

סה"כ לדייר:

| פסגה | גבע | שפל | סה"כ | שיא ביקוש |
|------------|--------|------------|------------|-----------|
| 2,838.00 | 0.00 | 13,173.00 | 16,011.00 | 195.00 |
| 1,143.71 ₪ | 0.00 ₪ | 4,742.28 ₪ | 5,885.99 ₪ | |

סה"כ צריכה
 סה"כ לתשלום

| | | |
|------------|--|---------------------|
| 218.29 ₪ | תשלום קבוע | |
| 297.99 ₪ | תשלום עבור גודל חיבור בKVA (3x1500) | |
| 6,402.28 ₪ | סה"כ לתשלום | לא כולל מע"מ |

התפלגות חיוב בש"ח לפי תע"ז

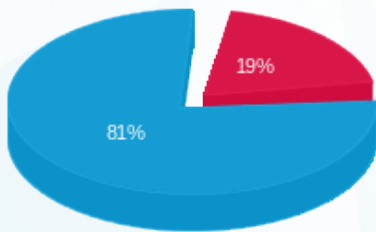

■ פסגה (1,143.71 ₪)
 ■ גבע (0.00 ₪)
 ■ שפל (4,742.28 ₪)

הסטוריית צריכה בקוט"ש

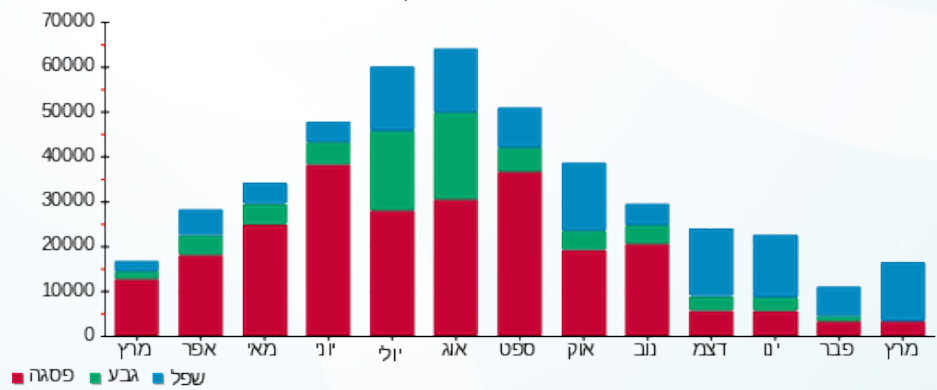



15/04/23 תאריך הפקה:
 31/03/23 תאריך קריאה נוכחית:
 01/03/23 תאריך קריאה קודמת:

שם דייר: ציבורי בניין 1
שם אתר: עוגן נתניה בניין 1

לקוח/ה נכבד/ה, אנו מתכבדים להגיש את חישוב צריכת החשמל לתקופה 01/03/23 - 31/03/23:

עו"ד גלבוש קומה 3 מאור וכח - 1 - 81017127(3x40)

| סוג תעריף | סוג צריכה | קריאה קודמת | קריאה נוכחית | סה"כ צריכה בקוט"ש | מחיר לקוט"ש בא"ג | סה"כ לתשלום |
|-----------|-----------|-------------|--------------|-------------------|--------------------------|-------------|
| | | | 31/03/23 | 01/03/23 | פרטי חשבון עבור תאריכים: | |
| 777 | פסגה | 95,949.80 | 95,980.80 | -31.00 | 40.30 | 12.49 ₪ |
| 778 | גבע | 20,560.50 | 20,560.50 | 0.00 | 40.30 | 0.00 ₪ |
| 779 | שפל | 55,206.10 | 55,381.50 | -175.40 | 36.00 | 63.14 ₪ |

לוח מאור וכח קומה 3 - 4 - 81017127(3x125)

| סוג תעריף | סוג צריכה | קריאה קודמת | קריאה נוכחית | סה"כ צריכה בקוט"ש | מחיר לקוט"ש בא"ג | סה"כ לתשלום |
|-----------|-----------|-------------|--------------|-------------------|--------------------------|-------------|
| | | | 31/03/23 | 01/03/23 | פרטי חשבון עבור תאריכים: | |
| 777 | פסגה | 197,571.60 | 197,743.80 | 172.20 | 40.30 | 69.40 ₪ |
| 778 | גבע | 65,670.20 | 65,670.20 | 0.00 | 40.30 | 0.00 ₪ |
| 779 | שפל | 201,103.40 | 202,262.60 | 1,159.20 | 36.00 | 417.31 ₪ |

חברת פיאק מדיקל - 1 - 81037892(3x32)

| סוג תעריף | סוג צריכה | קריאה קודמת | קריאה נוכחית | סה"כ צריכה בקוט"ש | מחיר לקוט"ש בא"ג | סה"כ לתשלום |
|-----------|-----------|-------------|--------------|-------------------|--------------------------|-------------|
| | | | 31/03/23 | 01/03/23 | פרטי חשבון עבור תאריכים: | |
| 777 | פסגה | 17,689.60 | 17,835.30 | -145.70 | 40.30 | 58.72 ₪ |
| 778 | גבע | 5,584.20 | 5,595.10 | -10.90 | 40.30 | 4.39 ₪ |
| 779 | שפל | 23,130.10 | 23,159.20 | -29.10 | 36.00 | 10.48 ₪ |

סה"כ לדייר:

| פסגה | גבע | שפל | סה"כ | שיא ביקוש |
|--------|--------|----------|----------|-----------|
| -4.50 | -10.90 | 954.70 | 939.30 | 3.20 |
| 1.81 ₪ | 4.39 ₪ | 343.69 ₪ | 337.49 ₪ | |

סה"כ צריכה
סה"כ לתשלום

| | | |
|----------|--|---------------------|
| 218.29 ₪ | תשלום קבוע | |
| 10.53 ₪ | תשלום עבור גודל חיבור בKVA (3x53) | |
| 566.30 ₪ | סה"כ לתשלום | לא כולל מע"מ |

