



17/04/23 תאריך הפקה:  
 29/03/23 תאריך קריאה נכחית:  
 01/03/23 תאריך קריאה קודמת:

שם דייר: אגודת בית יעקב  
 שם אתר: שותפות עקיבא - בני ברק

לקוח/ה נכבד/ה, אנו מתכבדים להגיש את חישוב צריכת החשמל לתקופה 01/03/23 - 29/03/23:

ביה"ס - 1 - 00021216 (0x0)

סוג תעריף	סוג צריכה	קריאה קודמת	קריאה נכחית	סה"כ צריכה בקוט"ש	מחיר לקוט"ש בא"ג	סה"כ לתשלום
פרטי חשבון עבור תאריכים:						
		01/03/23	29/03/23			
777	פסגה	674,740.99	679,991.89	5,250.90	44.17	2,319.32 ₪
778	גבע	220,748.84	222,430.05	1,681.21	47.25	794.37 ₪
779	שפל	487,378.55	490,203.45	2,824.90	39.55	1,117.25 ₪

ביה"ס - 3 - 00021216 (0x0)

סוג תעריף	סוג צריכה	קריאה קודמת	קריאה נכחית	סה"כ צריכה בקוט"ש	מחיר לקוט"ש בא"ג	סה"כ לתשלום
פרטי חשבון עבור תאריכים:						
		01/03/23	29/03/23			
777	פסגה	129,421.96	130,312.87	890.92	44.17	393.52 ₪
778	גבע	36,070.81	36,348.47	277.67	47.25	131.20 ₪
779	שפל	71,727.01	72,379.09	652.07	39.55	257.89 ₪

אופטיקה - 6 - 00021216 (0x0)

סוג תעריף	סוג צריכה	קריאה קודמת	קריאה נכחית	סה"כ צריכה בקוט"ש	מחיר לקוט"ש בא"ג	סה"כ לתשלום
פרטי חשבון עבור תאריכים:						
		01/03/23	29/03/23			
777	פסגה	49,124.44	49,371.16	-246.73	44.17	-108.98 ₪
778	גבע	12,564.19	12,608.32	-44.13	47.25	-20.85 ₪
779	שפל	28,378.14	28,475.08	-96.94	39.55	-38.34 ₪

ציבורי

סוג תעריף	סוג צריכה	קריאה קודמת	קריאה נכחית	סה"כ צריכה בקוט"ש	מחיר לקוט"ש בא"ג	סה"כ לתשלום
פרטי חשבון עבור תאריכים:						
		01/03/23	29/03/23			
777	פסגה			1,631.390	44.17	720.58 ₪
778	גבע			428.175	47.25	202.31 ₪
779	שפל			738.575	39.55	292.11 ₪





**בגין הוצאות תפעול**

סה"כ לתשלום	הערה
₪ 303.02	בגין הוצאות תפעול

**סה"כ לדייר:**

פסגה	גבע	שפל	סה"כ	שיא ביקוש
7,526.48	2,342.92	4,118.61	13,988.01	38.51
₪ 3,324.45	₪ 1,107.03	₪ 1,628.91	₪ 6,363.40	

סה"כ צריכה

סה"כ לתשלום

₪ 210.98	<b>תשלום קבוע</b>	
₪ 0.00	<b>תשלום עבור גודל חיבור ב-KVA (0x0)</b>	
₪ 6,574.38	<b>סה"כ לתשלום</b>	<b>לא כולל מע"מ</b>



17/04/23 תאריך הפקה:  
 29/03/23 תאריך קריאה נוכחי:  
 01/03/23 תאריך קריאה קודמת:

שם דייר: אופטיקה  
 שם אתר: שותפות עקיבא - בני ברק

**לקוח/ה נכבד/ה, אנו מתכבדים להגיש את חישוב צריכת החשמל לתקופה 01/03/23 - 29/03/23:**

אופטיקה - 6 - 00021216(0x0)

סוג תעריף	סוג צריכה	קריאה קודמת	קריאה נוכחית	סה"כ צריכה בקוט"ש	מחיר לקוט"ש בא"ג	סה"כ לתשלום
פרטי חשבון עבור תאריכים:						
777	פסגה	01/03/23	29/03/23	246.73	44.17	108.98 ₪
778	גבע	12,564.19	12,608.32	44.13	47.25	20.85 ₪
779	שפל	28,378.14	28,475.08	96.94	39.55	38.34 ₪

**בגין הוצאות תפעול**

הערה	סה"כ לתשלום
בגין הוצאות תפעול	8.41 ₪

**סה"כ לדייר:**

פסגה	גבע	שפל	סה"כ	שיא ביקוש
246.73	44.13	96.94	387.80	3.62
108.98 ₪	20.85 ₪	38.34 ₪	176.58 ₪	

סה"כ צריכה  
סה"כ לתשלום

210.98 ₪	<b>תשלום קבוע</b>	
0.00 ₪	<b>תשלום עבור גודל חיבור בKVA (0x0)</b>	
387.56 ₪	<b>סה"כ לתשלום</b>	<b>לא כולל מע"מ</b>

התפלגות חיוב בש"ח לפי תעו"ז

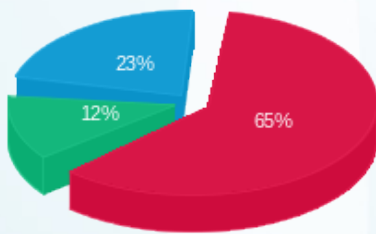

פסגה (108.98 ₪) 65%  
 גבע (20.85 ₪) 12%  
 שפל (38.34 ₪) 23%

הסטוריית צריכה בקוט"ש

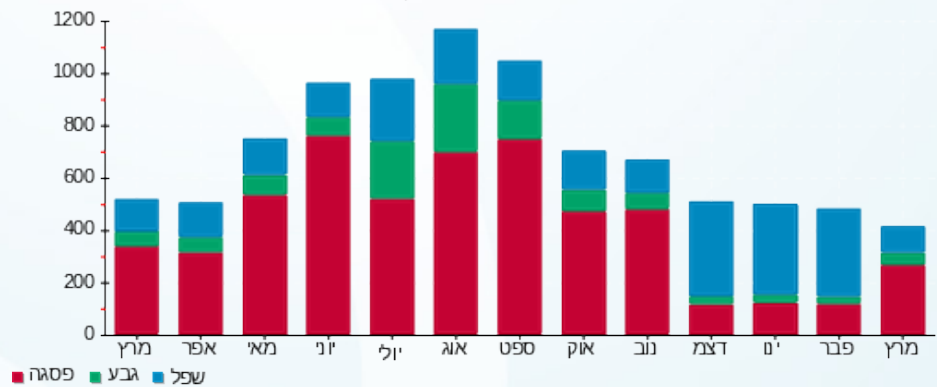

17/04/23 תאריך הפקה:  
 29/03/23 תאריך קריאה נוכחית:  
 01/03/23 תאריך קריאה קודמת:

שם דייר: גלית פרידמן - גולברי (ק. קרקע)  
 שם אתר: שותפות עקיבא - בני ברק

לקוח/ה נכבד/ה, אנו מתכבדים להגיש את חישוב צריכת החשמל לתקופה 01/03/23 - 29/03/23:

גלית פרידמן - גולברי (ק. קרקע) - 4 - (0x0)00021216

סה"כ לתשלום	מחיר לקוט"ש בא"ג	סה"כ צריכה בקוט"ש	קריאה נוכחית	קריאה קודמת	סוג צריכה	סוג תעריף
			29/03/23	01/03/23	פרטי חשבון עבור תאריכים:	
1,262.82 ₪	44.17	2,859.00	449,983.22	447,124.22	פסגה	777
396.30 ₪	47.25	838.73	143,998.19	143,159.46	גבע	778
404.68 ₪	39.55	1,023.21	282,303.70	281,280.49	שפל	779

בין הוצאות תפעול

סה"כ לתשלום	הערה
103.19 ₪	בין הוצאות תפעול

סה"כ לדייר:

שיא ביקוש	סה"כ	שפל	גבע	פסגה	סה"כ צריכה
18.26	4,720.95	1,023.21	838.73	2,859.00	סה"כ לתשלום
	2,166.99 ₪	404.68 ₪	396.30 ₪	1,262.82 ₪	

210.98 ₪	תשלום קבוע	
0.00 ₪	תשלום עבור גודל חיבור בKVA (0x0)	
2,377.97 ₪	סה"כ לתשלום	לא כולל מע"מ

התפלגות חיוב בש"ח לפי תעו"ז

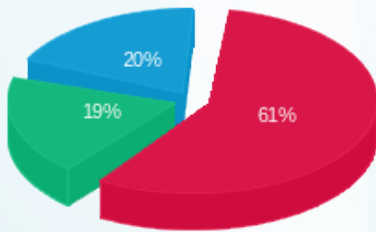

■ פסגה (1,262.82 ₪)  
 ■ גבע (396.30 ₪)  
 ■ שפל (404.68 ₪)

הסטוריית צריכה בקוט"ש

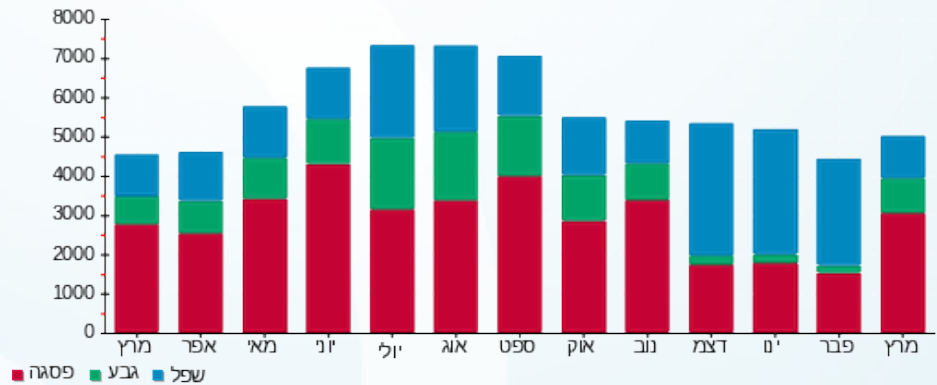



17/04/23 תאריך הפקדה:  
 29/03/23 תאריך קריאה נוכחית:  
 01/03/23 תאריך קריאה קודמת:

שם דייר: ראשי  
 שם אתר: שותפות עקיבא - בני ברק

לקוח/ה נכבד/ה, אנו מתכבדים להגיש את חישוב צריכת החשמל לתקופה 01/03/23 - 29/03/23:

ראשי - 5 - 00021216 (0x0)

סוג תעריף	סוג צריכה	קריאה קודמת	קריאה נוכחית	סה"כ צריכה בקוט"ש	מחיר לקוט"ש בא"ג	סה"כ לתשלום
		01/03/23	29/03/23			
777	פסגה	1,416,415.93	1,427,048.14	10,632.21	44.17	4,696.25 ₪
778	גבע	457,246.15	460,471.94	3,225.78	47.25	1,524.18 ₪
779	שפל	982,953.87	988,192.63	5,238.76	39.55	2,071.93 ₪

סה"כ לדייר:

פסגה	גבע	שפל	סה"כ	שיא ביקוש
10,632.21	3,225.78	5,238.76	19,096.75	68.32
4,696.25 ₪	1,524.18 ₪	2,071.93 ₪	8,292.36 ₪	

סה"כ צריכה

סה"כ לתשלום

0.00 ₪	תשלום קבוע	
0.00 ₪	תשלום עבור גודל חיבור בKVA (0x0)	
8,292.36 ₪	סה"כ לתשלום	לא כולל מע"מ

התפלגות חיוב בש"ח לפי תעו"ז

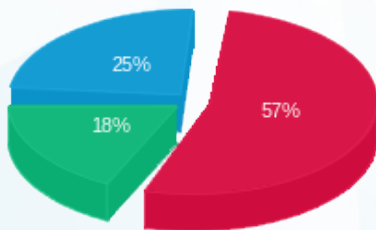

■ פסגה (4,696.25 ₪)  
 ■ גבע (1,524.18 ₪)  
 ■ שפל (2,071.93 ₪)

הסטוריית צריכה בקוט"ש

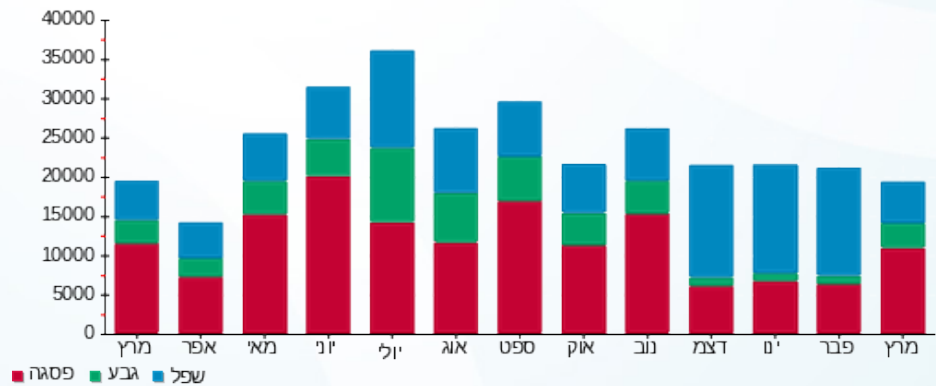

■ פסגה ■ גבע ■ שפל

