



17/04/23

תאריך הפקה:

שם דייר: בשר דרום אמריקאי

04/04/23

תאריך קריאה נוכחית:

שם אתר: העוף המעולה

06/03/23

תאריך קריאה קודמת:

לקוח/ה נכבד/ה, אנו מתכבדים להגיש את חישוב צריכת החשמל לתקופה 06/03/23 - 04/04/23:

בשר דרום אמריקאי - 3 - 15091602(0x0)

סוג תעריף	סוג צריכה	קריאה קודמת	קריאה נוכחית	סה"כ צריכה בקוט"ש	מחיר לקוט"ש בא"ג	סה"כ לתשלום
פרטי חשבון עבור תאריכים:						
		06/03/23	31/03/23			
777	פסגה	507,368.00	514,698.60	7,330.60	44.17	3,237.93 ₪
778	גבע	206,079.40	207,878.60	1,799.20	47.25	850.12 ₪
779	שפל	541,147.00	544,684.00	3,537.00	39.55	1,398.88 ₪
פרטי חשבון עבור תאריכים:						
		01/04/23	04/04/23			
777	פסגה	514,698.60	515,989.00	1,290.40	42.99	554.74 ₪
778	גבע	207,878.60	208,035.60	157.00	46.03	72.27 ₪
779	שפל	544,684.00	545,262.60	578.60	38.43	222.36 ₪

סה"כ לדייר:

שיא ביקוש	סה"כ	שפל	גבע	פסגה
107.82	14,692.80	4,115.60	1,956.20	8,621.00
	₪ 6,336.30	₪ 1,621.24	₪ 922.39	₪ 3,792.67

סה"כ צריכה

סה"כ לתשלום

210.98 ₪	תשלום קבוע	
0.00 ₪	תשלום עבור גודל חיבור בKVA (0x0)	
6,547.28 ₪	סה"כ לתשלום	לא כולל מע"מ

התפלגות חיוב בש"ח לפי תעו"ז

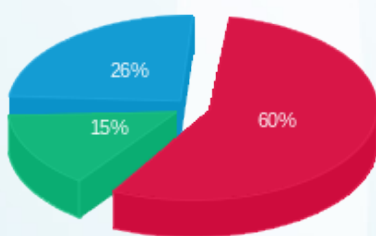

פסגה (₪ 3,792.67) ■
 גבע (₪ 922.39) ■
 שפל (₪ 1,621.24) ■

הסטוריית צריכה בקוט"ש

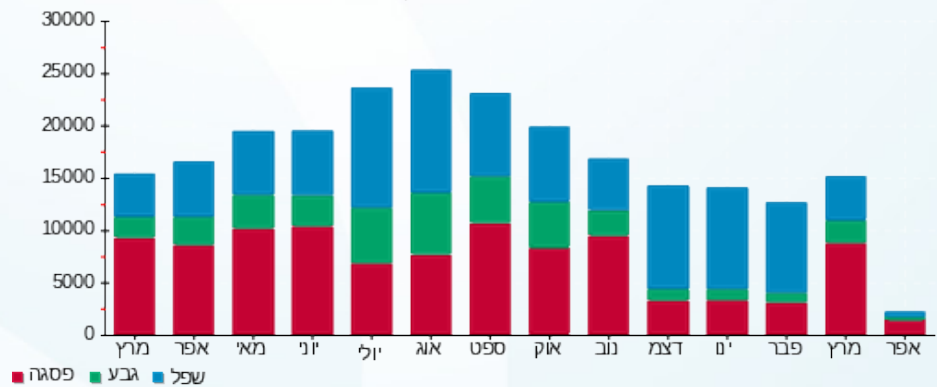



17/04/23

תאריך הפקה:

שם דייר: דורו מוצרים אטלקיים

04/04/23

תאריך קריאה נוכחית:

שם אתר: העוף המעולה

06/03/23

תאריך קריאה קודמת:

לקוח/ה נכבד/ה, אנו מתכבדים להגיש את חישוב צריכת החשמל לתקופה 06/03/23 - 04/04/23:

דורו מוצרים אטלקיים - 1 - 16045587(0x0)

סה"כ לתשלום	מחיר לקוט"ש בא"ג	סה"כ צריכה בקוט"ש	קריאה נוכחית	קריאה קודמת	סוג צריכה	סוג תעריף
			31/03/23	06/03/23	פרטי חשבון עבור תאריכים:	
13,583.34 ₪	44.17	30,752.40	755,986.80	725,234.40	פסגה	777
2,290.11 ₪	47.25	4,846.80	243,285.60	238,438.80	גבע	778
3,908.64 ₪	39.55	9,882.79	585,808.39	575,925.60	שפל	779
			04/04/23	01/04/23	פרטי חשבון עבור תאריכים:	
2,189.39 ₪	42.99	5,092.80	761,079.60	755,986.80	פסגה	777
388.86 ₪	46.03	844.80	244,130.40	243,285.60	גבע	778
646.24 ₪	38.43	1,681.61	587,490.00	585,808.39	שפל	779

סה"כ לדייר:

שיא ביקוש	סה"כ	שפל	גבע	פסגה
431.47	53,101.20	11,564.40	5,691.60	35,845.20
	23,006.59 ₪	4,554.89 ₪	2,678.97 ₪	15,772.73 ₪

סה"כ צריכה
סה"כ לתשלום

210.98 ₪	תשלום קבוע	
0.00 ₪	תשלום עבור גודל חיבור בKVA (0x0)	
23,217.57 ₪	סה"כ לתשלום	לא כולל מע"מ

התפלגות חיוב בש"ח לפי תעו"ז

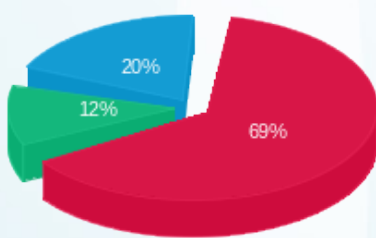

פסגה (15,772.73 ₪) 69%
גבע (2,678.97 ₪) 12%
שפל (4,554.89 ₪) 20%

הסטוריית צריכה בקוט"ש

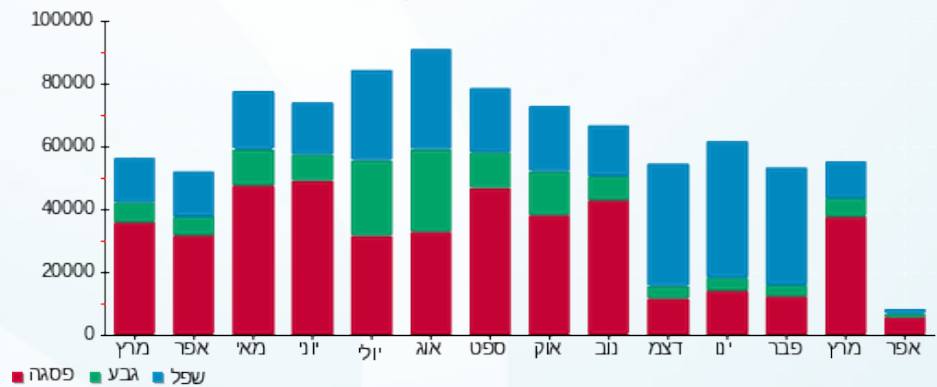



17/04/23 תאריך הפקה:
 04/04/23 תאריך קריאה נוכחית:
 06/03/23 תאריך קריאה קודמת:

שם דייר: חיים בכר
 שם אתר: העוף המעולה

לקוח/ה נכבד/ה, אנו מתכבדים להגיש את חישוב צריכת החשמל לתקופה 06/03/23 - 04/04/23:

משרדי פסטה פיורי - 1 - 15112858(0x0)

סה"כ לתשלום	מחיר לקוט"ש בא"ג	סה"כ צריכה בקוט"ש	קריאה נוכחית	קריאה קודמת	סוג צריכה	סוג תעריף
			31/03/23	06/03/23	פרטי חשבון עבור תאריכים:	
₪ -215.81	44.17	-488.60	29,133.37	28,644.77	פסגה	777
₪ -37.47	47.25	-79.30	11,776.59	11,697.29	גבע	778
₪ -62.73	39.55	-158.60	30,027.50	29,868.90	שפל	779
			04/04/23	01/04/23	פרטי חשבון עבור תאריכים:	
₪ -31.34	42.99	-72.90	29,206.27	29,133.37	פסגה	777
₪ -3.18	46.03	-6.90	11,783.49	11,776.59	גבע	778
₪ -10.41	38.43	-27.10	30,054.60	30,027.50	שפל	779

חיים בכר - 4 - 16045587(0x0)

סה"כ לתשלום	מחיר לקוט"ש בא"ג	סה"כ צריכה בקוט"ש	קריאה נוכחית	קריאה קודמת	סוג צריכה	סוג תעריף
			31/03/23	06/03/23	פרטי חשבון עבור תאריכים:	
₪ 678.66	44.17	1,536.47	42,003.87	40,467.40	פסגה	777
₪ 162.08	47.25	343.03	16,493.03	16,150.00	גבע	778
₪ 333.28	39.55	842.67	45,132.27	44,289.60	שפל	779
			04/04/23	01/04/23	פרטי חשבון עבור תאריכים:	
₪ 91.54	42.99	212.93	42,216.80	42,003.87	פסגה	777
₪ 28.38	46.03	61.67	16,554.70	16,493.03	גבע	778
₪ 53.93	38.43	140.33	45,272.60	45,132.27	שפל	779

סה"כ לדייר:

שיא ביקוש	סה"כ	שפל	גבע	פסגה
41.77	2,303.70	797.30	318.50	1,187.90
	₪ 986.93	₪ 314.06	₪ 149.82	₪ 523.04

סה"כ צריכה
 סה"כ לתשלום

₪ 37.91	תשלום קבוע	
₪ 0.00	תשלום עבור גודל חיבור בKVA (0x0)	
₪ 1,024.84	סה"כ לתשלום	לא כולל מע"מ



17/04/23 תאריך הפקה:
 04/04/23 תאריך קריאה נוכחית:
 06/03/23 תאריך קריאה קודמת:

שם דייר: חן שטרבינסקי
 שם אתר: העוף המעולה

לקוח/ה נכבד/ה, אנו מתכבדים להגיש את חישוב צריכת החשמל לתקופה 06/03/23 - 04/04/23:

חן שטרבינסקי - 2 - 15091602(0x0)

סוג תעריף	סוג צריכה	קריאה קודמת	קריאה נוכחית	סה"כ צריכה בקוט"ש	מחיר לקוט"ש בא"ג	סה"כ לתשלום
פרטי חשבון עבור תאריכים:						
777	פסגה	06/03/23	31/03/23	748.50	44.17	330.61 ₪
778	גבע	44,910.85	45,428.05	517.20	47.25	244.38 ₪
779	שפל	124,387.45	125,188.30	800.85	39.55	316.74 ₪
פרטי חשבון עבור תאריכים:						
777	פסגה	69,244.55	69,398.95	154.40	42.99	66.38 ₪
778	גבע	45,428.05	45,461.30	33.25	46.03	15.30 ₪
779	שפל	125,188.30	125,337.95	149.65	38.43	57.51 ₪

סה"כ לדייר:

פסגה	גבע	שפל	סה"כ	שיא ביקוש
902.90	550.45	950.50	2,403.85	29.19
₪ 396.99	₪ 259.68	₪ 374.25	₪ 1,030.92	

סה"כ צריכה
 סה"כ לתשלום

37.91 ₪	תשלום קבוע	
0.00 ₪	תשלום עבור גודל חיבור בKVA (0x0)	
1,068.83 ₪	סה"כ לתשלום	לא כולל מע"מ

התפלגות חיוב בש"ח לפי תעו"ז

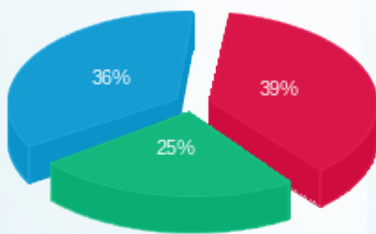

פסגה (396.99 ₪) 39%
 גבע (259.68 ₪) 25%
 שפל (374.25 ₪) 36%

הסטוריית צריכה בקוט"ש

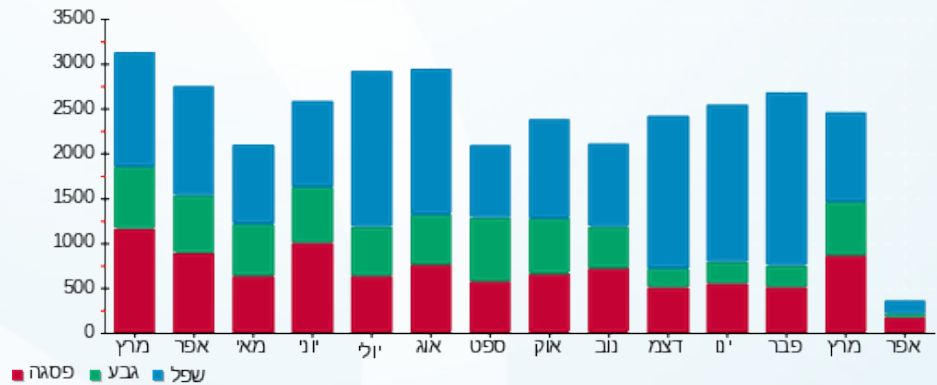



17/04/23

תאריך הפקה:

שם דייר: סלטי גן בע"מ
שם אתר: העוף המעולה

04/04/23

תאריך קריאה נוכחית:

06/03/23

תאריך קריאה קודמת:

לקוח/ה נכבד/ה, אנו מתכבדים להגיש את חישוב צריכת החשמל לתקופה 06/03/23 - 04/04/23:

סלטי גן - 2 - 16045587(0x0)

סוג תעריף	סוג צריכה	קריאה קודמת	קריאה נוכחית	סה"כ צריכה בקוט"ש	מחיר לקוט"ש בא"ג	סה"כ לתשלום
פרטי חשבון עבור תאריכים:						
		06/03/23	31/03/23			
777	פסגה	430,813.80	455,533.60	24,719.80	44.17	10,918.73 ₪
778	גבע	138,873.00	141,669.20	2,796.20	47.25	1,321.21 ₪
779	שפל	403,638.00	410,689.20	7,051.20	39.55	2,788.75 ₪
פרטי חשבון עבור תאריכים:						
		01/04/23	04/04/23			
777	פסגה	455,533.60	459,148.80	3,615.20	42.99	1,554.18 ₪
778	גבע	141,669.20	142,167.60	498.40	46.03	229.41 ₪
779	שפל	410,689.20	411,862.80	1,173.60	38.43	451.01 ₪

סה"כ לדייר:

שיא ביקוש	סה"כ	שפל	גבע	פסגה
395.96	39,854.40	8,224.80	3,294.60	28,335.00
	17,263.29 ₪	3,239.76 ₪	1,550.62 ₪	12,472.91 ₪

סה"כ צריכה
סה"כ לתשלום

210.98 ₪	תשלום קבוע	
0.00 ₪	תשלום עבור גודל חיבור בKVA (0x0)	
17,474.27 ₪	סה"כ לתשלום	לא כולל מע"מ

התפלגות חיוב בש"ח לפי תעו"ז

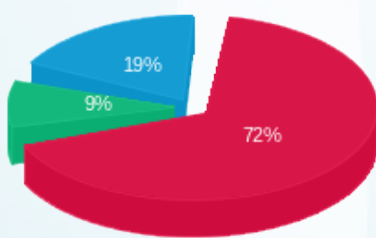

פסגה (12,472.91 ₪) 72%
גבע (1,550.62 ₪) 9%
שפל (3,239.76 ₪) 19%

הסטוריית צריכה בקוט"ש

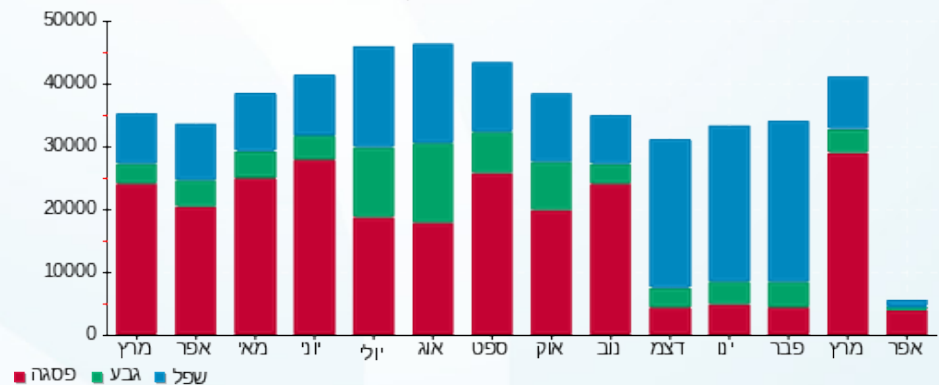



17/04/23

תאריך הפקה:

שם דייר: פאסטה פיורי חדרי קירור

04/04/23

תאריך קריאה נוכחית:

שם אתר: העוף המעולה

06/03/23

תאריך קריאה קודמת:

לקוח/ה נכבד/ה, אנו מתכבדים להגיש את חישוב צריכת החשמל לתקופה 06/03/23 - 04/04/23:

פאסטה פיורי - 4 - 15091602(0x0)

סה"כ לתשלום	מחיר לקוט"ש בא"ג	סה"כ צריכה בקוט"ש	קריאה נוכחית	קריאה קודמת	סוג צריכה	סוג תעריף
			31/03/23	06/03/23	פרטי חשבון עבור תאריכים:	
₪ 3,192.08	44.17	7,226.80	429,551.20	422,324.40	פסגה	777
₪ 1,406.73	47.25	2,977.20	219,066.00	216,088.80	גבע	778
₪ 2,650.96	39.55	6,702.80	647,804.00	641,101.20	שפל	779
			04/04/23	01/04/23	פרטי חשבון עבור תאריכים:	
₪ 483.21	42.99	1,124.00	430,675.20	429,551.20	פסגה	777
₪ 122.44	46.03	266.00	219,332.00	219,066.00	גבע	778
₪ 451.32	38.43	1,174.40	648,978.40	647,804.00	שפל	779

סה"כ לדייר:

שיא ביקוש	סה"כ	שפל	גבע	פסגה
101.78	19,471.20	7,877.20	3,243.20	8,350.80
	₪ 8,306.73	₪ 3,102.28	₪ 1,529.17	₪ 3,675.29

סה"כ צריכה
סה"כ לתשלום

₪ 37.91	תשלום קבוע	
₪ 0.00	תשלום עבור גודל חיבור בKVA (0x0)	
₪ 8,344.64	סה"כ לתשלום	לא כולל מע"מ

התפלגות חיוב בש"ח לפי תעו"ז

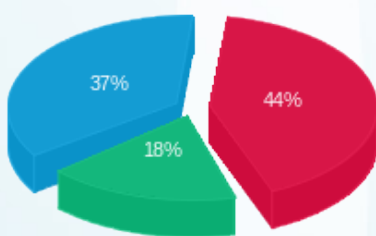

פסגה (₪ 3,675.29)
גבע (₪ 1,529.17)
שפל (₪ 3,102.28)

הסטוריית צריכה בקוט"ש

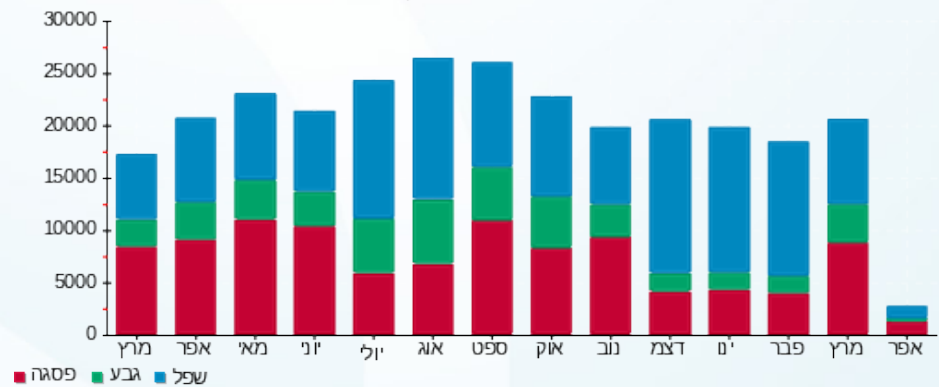

17/04/23 תאריך הפקה:
 04/04/23 תאריך קריאה נוכחית:
 06/03/23 תאריך קריאה קודמת:

שם דייר: פאסטה פיורי משרדים קומה 1
 שם אתר: העוף המעולה

לקוח/ה נכבד/ה, אנו מתכבדים להגיש את חישוב צריכת החשמל לתקופה 06/03/23 - 04/04/23:

ראשי קומה 1 - 15112858(0x0)

סוג תעריף	סוג צריכה	קריאה קודמת	קריאה נוכחית	סה"כ צריכה בקוט"ש	מחיר לקוט"ש בא"ג	סה"כ לתשלום
פרטי חשבון עבור תאריכים:						
777	פסגה	06/03/23	31/03/23	488.60	44.17	215.81 ₪
778	גבע	11,697.29	11,776.59	79.30	47.25	37.47 ₪
779	שפל	29,868.90	30,027.50	158.60	39.55	62.73 ₪
פרטי חשבון עבור תאריכים:						
777	פסגה	29,133.37	29,206.27	72.90	42.99	31.34 ₪
778	גבע	11,776.59	11,783.49	6.90	46.03	3.18 ₪
779	שפל	30,027.50	30,054.60	27.10	38.43	10.41 ₪

סה"כ לדייר:

שיא ביקוש	סה"כ	שפל	גבע	פסגה
	833.40	185.70	86.20	561.50
	₪ 360.94	₪ 73.14	₪ 40.65	₪ 247.15

סה"כ צריכה
 סה"כ לתשלום

37.91 ₪	תשלום קבוע	
0.00 ₪	תשלום עבור גודל חיבור בKVA (0x0)	
398.85 ₪	סה"כ לתשלום	לא כולל מע"מ

התפלגות חיוב בש"ח לפי תעו"ז

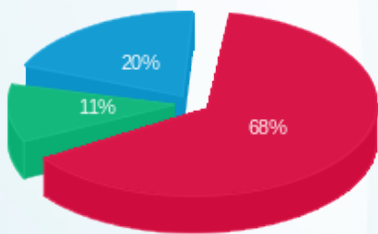

פסגה (247.15 ₪) ■
 גבע (40.65 ₪) ■
 שפל (73.14 ₪) ■

הסטוריית צריכה בקוט"ש

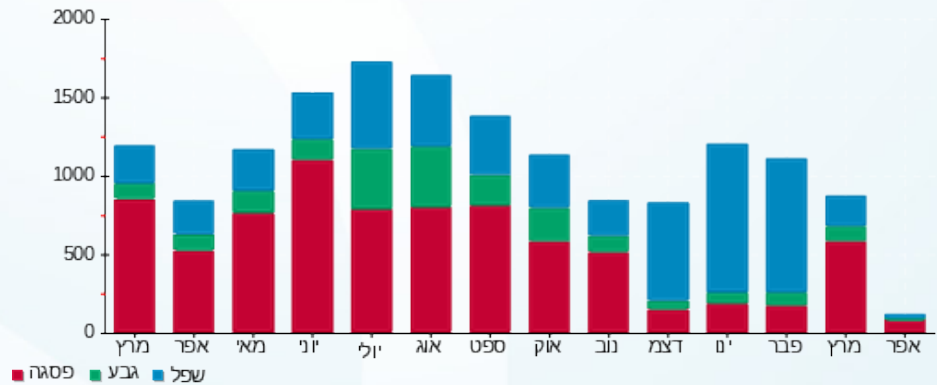



17/04/23

תאריך הפקה:

שם דייר: פלינט שלמה
שם אתר: העוף המעולה

04/04/23

תאריך קריאה נוכחית:

06/03/23

תאריך קריאה קודמת:

לקוח/ה נכבד/ה, אנו מתכבדים להגיש את חישוב צריכת החשמל לתקופה 06/03/23 - 04/04/23:

פלינט שלמה - 3 - 16045587(0x0)

סוג תעריף	סוג צריכה	קריאה קודמת	קריאה נוכחית	סה"כ צריכה בקוט"ש	מחיר לקוט"ש בא"ג	סה"כ לתשלום
פרטי חשבון עבור תאריכים:						
		06/03/23	31/03/23			
777	פסגה	14,627.10	15,249.03	621.93	44.17	274.71 ₪
778	גבע	6,167.00	6,251.67	84.67	47.25	40.00 ₪
779	שפל	20,739.10	20,959.10	220.00	39.55	87.01 ₪
פרטי חשבון עבור תאריכים:						
		01/04/23	04/04/23			
777	פסגה	15,249.03	15,323.70	74.67	42.99	32.10 ₪
778	גבע	6,251.67	6,266.80	15.13	46.03	6.97 ₪
779	שפל	20,959.10	20,993.50	34.40	38.43	13.22 ₪

סה"כ לדייר:

פסגה	גבע	שפל	סה"כ	שיא ביקוש
696.60	99.80	254.40	1,050.80	15.36
₪ 306.81	₪ 46.97	₪ 100.23	₪ 454.01	

סה"כ צריכה
סה"כ לתשלום

210.98 ₪	תשלום קבוע	
0.00 ₪	תשלום עבור גודל חיבור בKVA (0x0)	
664.99 ₪	סה"כ לתשלום	לא כולל מע"מ

התפלגות חיוב בש"ח לפי תעו"ז

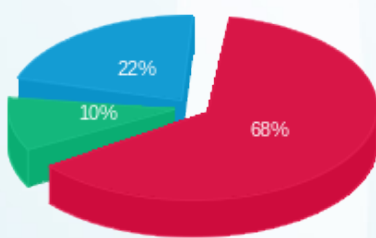

פסגה (306.81 ₪)
גבע (46.97 ₪)
שפל (100.23 ₪)

הסטוריית צריכה בקוט"ש

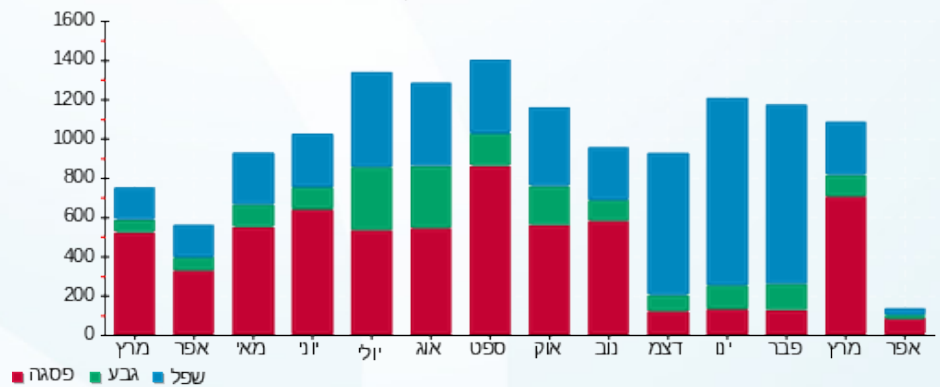



17/04/23

תאריך הפקה:

שם דייר: פרוז אנד סוויט בע"מ

04/04/23

תאריך קריאה נוכחית:

שם אתר: העוף המעולה

06/03/23

תאריך קריאה קודמת:

לקוח/ה נכבד/ה, אנו מתכבדים להגיש את חישוב צריכת החשמל לתקופה 06/03/23 - 04/04/23:

פרוז אנד סוויט בע"מ - 1 - 15091602(0x0)

סוג תעריף	סוג צריכה	קריאה קודמת	קריאה נוכחית	סה"כ צריכה בקוט"ש	מחיר לקוט"ש בא"ג	סה"כ לתשלום
פרטי חשבון עבור תאריכים:						
		06/03/23	31/03/23			
777	פסגה	502,238.00	508,408.00	6,170.00	44.17	2,725.29 ₪
778	גבע	254,513.00	256,787.00	2,274.00	47.25	1,074.47 ₪
779	שפל	756,278.00	761,250.00	4,972.00	39.55	1,966.43 ₪
פרטי חשבון עבור תאריכים:						
		01/04/23	04/04/23			
777	פסגה	508,408.00	509,402.00	994.00	42.99	427.32 ₪
778	גבע	256,787.00	256,996.00	209.00	46.03	96.20 ₪
779	שפל	761,250.00	762,078.00	828.00	38.43	318.20 ₪

סה"כ לדייר:

שיא ביקוש	סה"כ	שפל	גבע	פסגה
69.36	15,447.00	5,800.00	2,483.00	7,164.00
	6,607.90 ₪	2,284.63 ₪	1,170.67 ₪	3,152.61 ₪

סה"כ צריכה
סה"כ לתשלום

210.98 ₪	תשלום קבוע	
0.00 ₪	תשלום עבור גודל חיבור בKVA (0x0)	
6,818.88 ₪	סה"כ לתשלום	לא כולל מע"מ

התפלגות חיוב בש"ח לפי תעו"ז

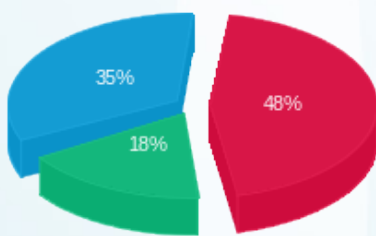

פסגה (3,152.61 ₪) ■
גבע (1,170.67 ₪) ■
שפל (2,284.63 ₪) ■

הסטוריית צריכה בקוט"ש

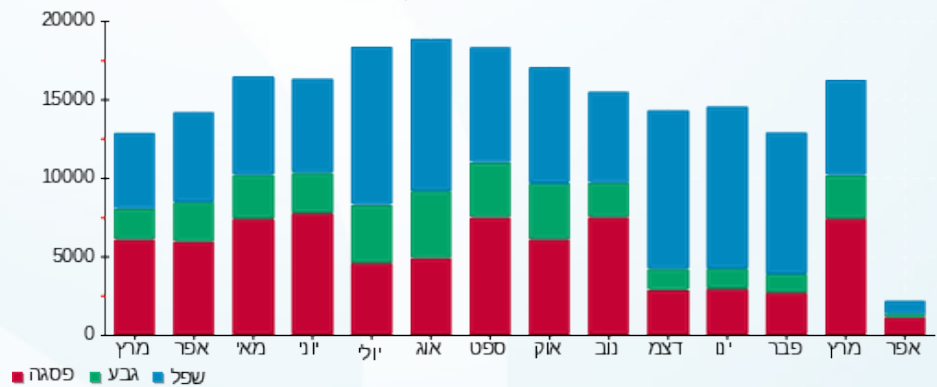



17/04/23

תאריך הפקה:

שם דייר: פרוז אנד סוויט בע"מ משרדים

04/04/23

תאריך קריאה נוכחית:

שם אתר: העוף המעולה

06/03/23

תאריך קריאה קודמת:

לקוח/ה נכבד/ה, אנו מתכבדים להגיש את חישוב צריכת החשמל לתקופה 06/03/23 - 04/04/23:

פרוז אנד סוויט בע"מ משרדים - 3 - 19051861(0x0)

סוג תעריף	סוג צריכה	קריאה קודמת	קריאה נוכחית	סה"כ צריכה בקוט"ש	מחיר לקוט"ש בא"ג	סה"כ לתשלום
פרטי חשבון עבור תאריכים:						
		06/03/23	31/03/23			
777	פסגה	97,070.60	100,581.70	3,511.10	44.17	1,550.85 ₪
778	גבע	43,200.70	44,396.10	1,195.40	47.25	564.83 ₪
779	שפל	137,038.10	139,705.10	2,667.00	39.55	1,054.80 ₪
פרטי חשבון עבור תאריכים:						
		01/04/23	04/04/23			
777	פסגה	100,581.70	101,096.60	514.90	42.99	221.36 ₪
778	גבע	44,396.10	44,504.20	108.10	46.03	49.76 ₪
779	שפל	139,705.10	140,137.20	432.10	38.43	166.06 ₪

סה"כ לדייר:

שיא ביקוש	סה"כ	שפל	גבע	פסגה
38.25	8,428.60	3,099.10	1,303.50	4,026.00
	3,607.65 ₪	1,220.85 ₪	614.58 ₪	1,772.21 ₪

סה"כ צריכה

סה"כ לתשלום

210.98 ₪	תשלום קבוע	
0.00 ₪	תשלום עבור גודל חיבור בKVA (0x0)	
3,818.63 ₪	סה"כ לתשלום	לא כולל מע"מ

התפלגות חיוב בש"ח לפי תעו"ז

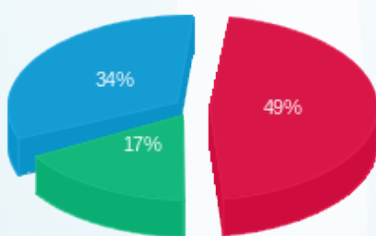

פסגה (1,772.21 ₪) ■
 גבע (614.58 ₪) ■
 שפל (1,220.85 ₪) ■

הסטוריית צריכה בקוט"ש

