

17/04/23 תאריך הפקה:  
 31/03/23 תאריך קריאה נוכחית:  
 01/03/23 תאריך קריאה קודמת:

שם דייר: בנין A - אופטימל - שלט  
 שם אתר: מרכז עזריאלי חולון

לקוח/ה נכבד/ה, אנו מתכבדים להגיש את חישוב צריכת החשמל לתקופה 01/03/23 - 31/03/23:

בנין A שלט אופטימל - 8 - (3x16)

סוג תעריף	סוג צריכה	קריאה קודמת	קריאה נוכחית	סה"כ צריכה בקוט"ש	מחיר לקוט"ש בא"ג	סה"כ לתשלום
פרטי חשבון עבור תאריכים:						
777	פסגה	01/03/23	31/03/23	0.00	44.17	0.00 ₪
778	גבע	948.80	948.80	0.00	47.25	0.00 ₪
779	שפל	2,999.55	2,999.55	0.00	39.55	0.00 ₪

סה"כ לדייר:

פסגה	גבע	שפל	סה"כ	שיא ביקוש
0.00	0.00	0.00	0.00	
0.00 ₪	0.00 ₪	0.00 ₪	0.00 ₪	

סה"כ צריכה  
 סה"כ לתשלום

0.00 ₪	תשלום קבוע	
3.18 ₪	תשלום עבור גודל חיבור ב KVA (3x16)	
3.18 ₪	סה"כ לתשלום	לא כולל מע"מ

התפלגות חיוב בש"ח לפי תע"ז

- פסגה (0.00 ₪)
- גבע (0.00 ₪)
- שפל (0.00 ₪)

הסטוריית צריכה בקוט"ש

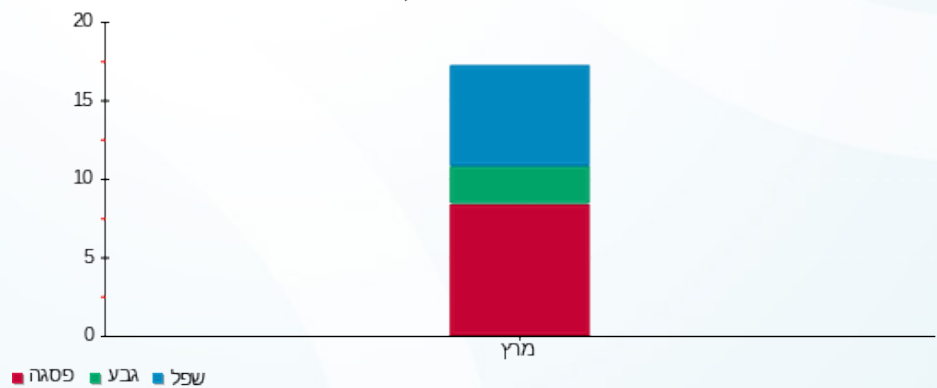



17/04/23

תאריך הפקדה:

שם דייר: בנין A - אופטימל פלוס

31/03/23

תאריך קריאה נוכחית:

שם אתר: מרכז עזריאלי חולון

01/03/23

תאריך קריאה קודמת:

לקוח/ה נכבד/ה, אנו מתכבדים להגיש את חישוב צריכת החשמל לתקופה 01/03/23 - 31/03/23:

בנין A אופטימל פלוס - 7 - 13044100(3x630)

סוג תעריף	סוג צריכה	קריאה קודמת	קריאה נוכחית	סה"כ צריכה בקוט"ש	מחיר לקוט"ש בא"ג	סה"כ לתשלום
פרטי חשבון עבור תאריכים:						
777	פסגה	01/03/23	31/03/23	5,308.00	44.17	2,344.54 ₪
778	גבע	326,732.00	326,732.00	0.00	47.25	0.00 ₪
779	שפל	1,064,818.00	1,095,554.00	30,736.00	39.55	12,156.09 ₪

סה"כ לדייר:

פסגה	גבע	שפל	סה"כ	שיא ביקוש
5,308.00	0.00	30,736.00	36,044.00	67.76
2,344.54 ₪	0.00 ₪	12,156.09 ₪	14,500.63 ₪	

סה"כ צריכה

סה"כ לתשלום

210.98 ₪	תשלום קבוע	
125.16 ₪	תשלום עבור גודל חיבור בKVA (3x630)	
14,836.77 ₪	סה"כ לתשלום	לא כולל מע"מ

התפלגות חיוב בש"ח לפי תעו"ז

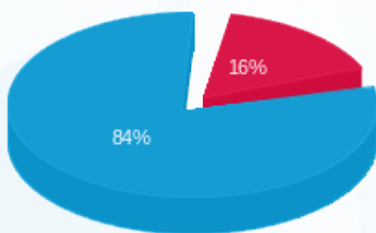

- פסגה (2,344.54 ₪) 84%
- גבע (0.00 ₪) 16%
- שפל (12,156.09 ₪) 0%

הסטוריית צריכה בקוט"ש

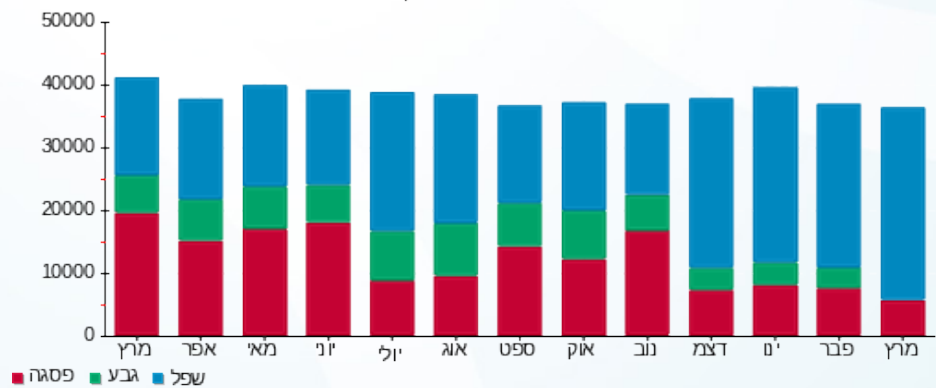

17/04/23 תאריך הפקה:  
 31/03/23 תאריך קריאה נוכחית:  
 01/03/23 תאריך קריאה קודמת:

שם דייר: בניין A - אורנג'  
 שם אתר: מרכז עזריאלי חולון

לקוח/ה נכבד/ה, אנו מתכבדים להגיש את חישוב צריכת החשמל לתקופה 01/03/23 - 31/03/23:

בניין A אורנג' 16226535-1 / 1 - 16226535 (3x26.6666666666664)

סוג תעריף	סוג צריכה	קריאה קודמת	קריאה נוכחית	סה"כ צריכה בקוט"ש	מחיר לקוט"ש בא"ג	סה"כ לתשלום
פרטי חשבון עבור תאריכים:						
777	פסגה	01/03/23	31/03/23	272.60	44.17	120.41 ₪
778	גבע	19,391.00	19,391.00	0.00	47.25	0.00 ₪
779	שפל	61,934.60	63,495.87	1,561.27	39.55	617.48 ₪

סה"כ לדייר:

פסגה	גבע	שפל	סה"כ	שיא ביקוש
272.60	0.00	1,561.27	1,833.87	9.60
120.41 ₪	0.00 ₪	617.48 ₪	737.89 ₪	

סה"כ צריכה  
 סה"כ לתשלום

210.98 ₪	<b>תשלום קבוע</b>	
15.89 ₪	<b>תשלום עבור גודל חיבור בKVA (3x26.67)</b>	
964.76 ₪	<b>סה"כ לתשלום</b>	<b>לא כולל מע"מ</b>

התפלגות חיוב בש"ח לפי תע"ז

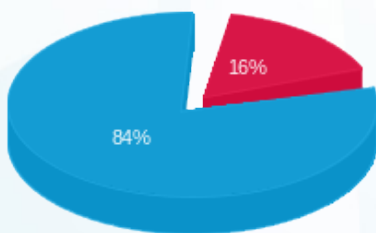

■ פסגה (120.41 ₪)  
 ■ גבע (0.00 ₪)  
 ■ שפל (617.48 ₪)

הסטוריית צריכה בקוט"ש

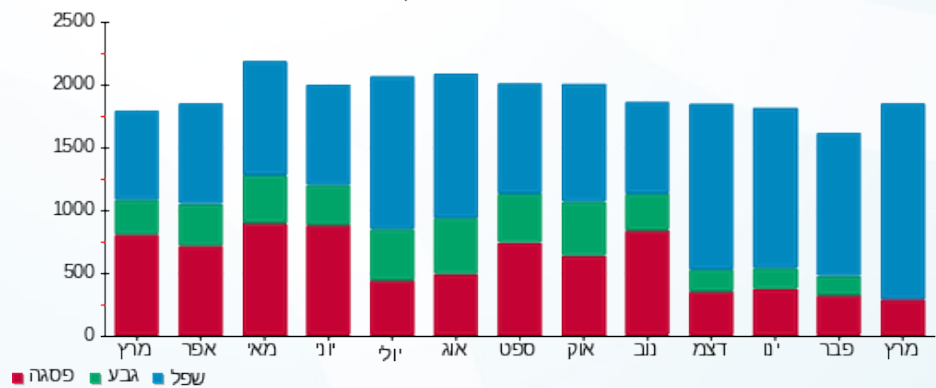



17/04/23

תאריך הפקה:

שם דייר: בנין A - בי.בי.בי - מחסן

31/03/23

תאריך קריאה נוכחית:

שם אתר: מרכז עזריאלי חולון

01/03/23

תאריך קריאה קודמת:

לקוח/ה נכבד/ה, אנו מתכבדים להגיש את חישוב צריכת החשמל לתקופה 01/03/23 - 31/03/23:

בנין A בי.בי.בי - מחסן - 2 - 16226535 (3x32)

סוג תעריף	סוג צריכה	קריאה קודמת	קריאה נוכחית	סה"כ צריכה בקוט"ש	מחיר לקוט"ש בא"ג	סה"כ לתשלום
פרטי חשבון עבור תאריכים:						
777	פסגה	01/03/23	31/03/23	15.70	44.17	6.93 ₪
778	גבע	1,223.55	1,223.55	0.00	47.25	0.00 ₪
779	שפל	3,710.35	3,799.30	88.95	39.55	35.18 ₪

סה"כ לדיר:

פסגה	גבע	שפל	סה"כ	שיא ביקוש
15.70	0.00	88.95	104.65	0.41
₪ 6.93	₪ 0.00	₪ 35.18	₪ 42.11	

סה"כ צריכה

סה"כ לתשלום

₪ 0.00	<b>תשלום קבוע</b>	
₪ 6.36	<b>תשלום עבור גודל חיבור בKVA (3x32)</b>	
₪ 48.47	<b>סה"כ לתשלום</b>	<b>לא כולל מע"מ</b>

התפלגות חיוב בש"ח לפי תע"ז

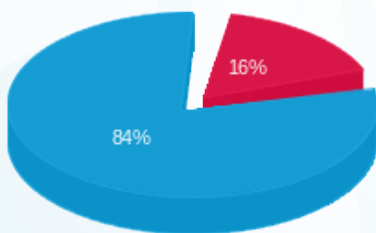

- פסגה (₪ 6.93) - 84%
- גבע (₪ 0.00) - 16%
- שפל (₪ 35.18) - 0%

הסטוריית צריכה בקוט"ש

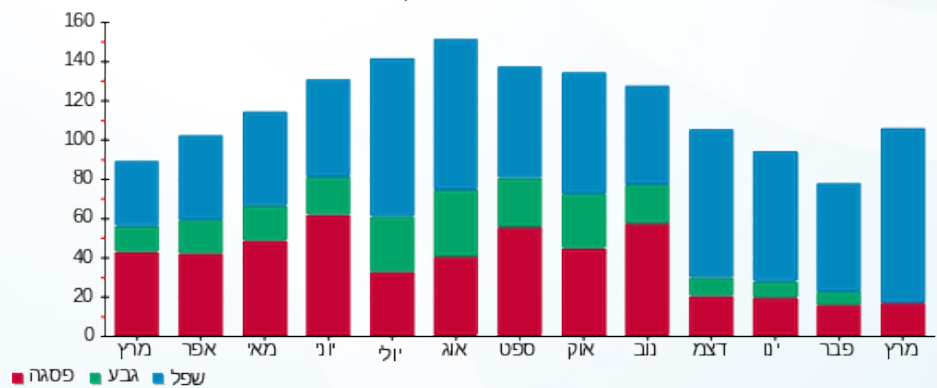

17/04/23 תאריך הפקה:  
 31/03/23 תאריך קריאה נוכחית:  
 01/03/23 תאריך קריאה קודמת:

שם דייר: בניין A - חברת ש.ב.א קומת כניסה  
 שם אתר: מרכז עזריאלי חולון

**לקוח/ה נכבד/ה, אנו מתכבדים להגיש את חישוב צריכת החשמל לתקופה 01/03/23 - 31/03/23:**

בניין A חברת ש.ב.א קומת כניסה - 1 - 16224426 (3x315)

סוג תעריף	סוג צריכה	קריאה קודמת	קריאה נוכחית	סה"כ צריכה בקוט"ש	מחיר לקוט"ש בא"ג	סה"כ לתשלום
פרטי חשבון עבור תאריכים:						
777	פסגה	01/03/23	31/03/23	2,420.10	44.17	1,068.96 ₪
778	גבע	130,182.00	130,182.00	0.00	47.25	0.00 ₪
779	שפל	429,186.90	443,071.50	13,884.60	39.55	5,491.36 ₪

סה"כ לדייר:

פסגה	גבע	שפל	סה"כ	שיא ביקוש
2,420.10	0.00	13,884.60	16,304.70	
1,068.96 ₪	0.00 ₪	5,491.36 ₪	6,560.32 ₪	

סה"כ צריכה  
 סה"כ לתשלום

210.98 ₪	תשלום קבוע	
62.58 ₪	תשלום עבור גודל חיבור בKVA (3x315)	
6,833.88 ₪	סה"כ לתשלום	לא כולל מע"מ

התפלגות חיוב בש"ח לפי תע"ז

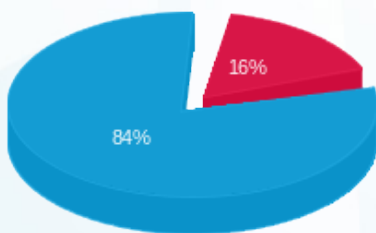

■ פסגה (1,068.96 ₪)  
 ■ גבע (0.00 ₪)  
 ■ שפל (5,491.36 ₪)

הסטוריית צריכה בקוט"ש

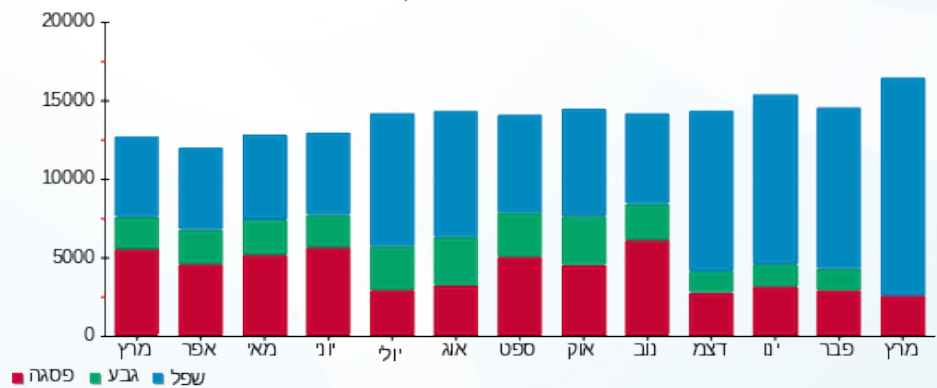

17/04/23 תאריך הפקה:  
 31/03/23 תאריך קריאה נוכחית:  
 01/03/23 תאריך קריאה קודמת:

שם דייר: בנין A - חנות בגדים ראשי  
 שם אתר: מרכז עזריאלי חולון

**לקוח/ה נכבד/ה, אנו מתכבדים להגיש את חישוב צריכת החשמל לתקופה 01/03/23 - 31/03/23:**

**בנין A - חנות בגדים ראשי - 1 - 18247176 (3x63)**

סוג תעריף	סוג צריכה	קריאה קודמת	קריאה נוכחית	סה"כ צריכה בקוט"ש	מחיר לקוט"ש בא"ג	סה"כ לתשלום
פרטי חשבון עבור תאריכים:						
777	פסגה	01/03/23	31/03/23	227.08	44.17	100.30 ₪
778	גבע	3,680.32	3,723.97	43.65	47.25	20.62 ₪
779	שפל	10,296.48	10,870.75	574.28	39.55	227.13 ₪

סה"כ לדייר:

פסגה	גבע	שפל	סה"כ	שיא ביקוש
227.08	43.65	574.28	845.00	
100.30 ₪	20.62 ₪	227.13 ₪	348.05 ₪	

סה"כ צריכה  
 סה"כ לתשלום

210.98 ₪	<b>תשלום קבוע</b>	
12.52 ₪	<b>תשלום עבור גודל חיבור בKVA (3x63)</b>	
571.54 ₪	<b>סה"כ לתשלום</b>	<b>לא כולל מע"מ</b>

התפלגות חיוב בש"ח לפי תע"ז

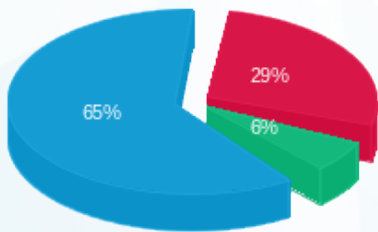

■ פסגה (100.30 ₪)  
 ■ גבע (20.62 ₪)  
 ■ שפל (227.13 ₪)

הסטוריית צריכה בקוט"ש

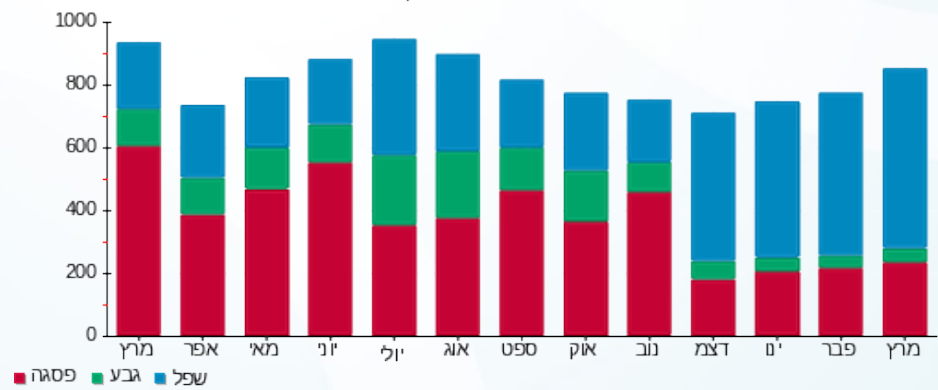



17/04/23

תאריך הפקדה:

שם דייר: בנין A - חנות מטרו סיטי  
שם אתר: מרכז עזריאלי חולון

31/03/23

תאריך קריאה נוכחית:

01/03/23

תאריך קריאה קודמת:

לקוח/ה נכבד/ה, אנו מתכבדים להגיש את חישוב צריכת החשמל לתקופה 01/03/23 - 31/03/23:

בנין A - חנות מטרו סיטי - 5 - 16226535 (3x40)

סוג תעריף	סוג צריכה	קריאה קודמת	קריאה נוכחית	סה"כ צריכה בקוט"ש	מחיר לקוט"ש בא"ג	סה"כ לתשלום
פרטי חשבון עבור תאריכים:						
777	פסגה	01/03/23	31/03/23	172.40	44.17	76.15 ₪
778	גבע	8,868.80	8,868.80	0.00	47.25	0.00 ₪
779	שפל	18,374.60	19,299.10	924.50	39.55	365.64 ₪

סה"כ לדייר:

פסגה	גבע	שפל	סה"כ	שיא ביקוש
172.40	0.00	924.50	1,096.90	7.19
₪ 76.15	₪ 0.00	₪ 365.64	₪ 441.79	

סה"כ צריכה

סה"כ לתשלום

210.98 ₪	<b>תשלום קבוע</b>	
7.95 ₪	<b>תשלום עבור גודל חיבור בKVA (3x40)</b>	
660.72 ₪	<b>סה"כ לתשלום</b>	<b>לא כולל מע"מ</b>

התפלגות חיוב בש"ח לפי תעו"ז

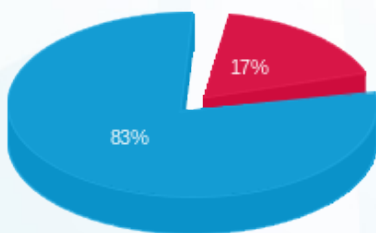

- פסגה (₪ 76.15) 83%
- גבע (₪ 0.00) 17%
- שפל (₪ 365.64) 0%

הסטוריית צריכה בקוט"ש

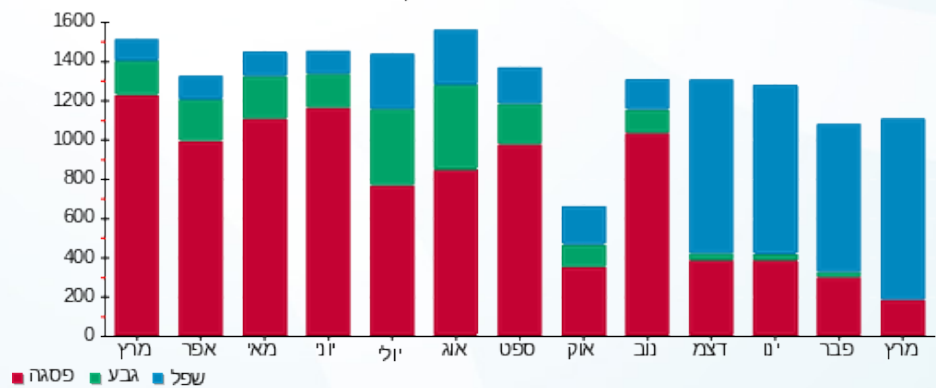



17/04/23

תאריך הפקה:

שם דייר: בנין A - טלדור - שלט

31/03/23

תאריך קריאה נוכחית:

שם אתר: מרכז עזריאלי חולון

01/03/23

תאריך קריאה קודמת:

לקוח/ה נכבד/ה, אנו מתכבדים להגיש את חישוב צריכת החשמל לתקופה 01/03/23 - 31/03/23:

בנין A שלט טלדור - 8 - 13044111(3x16)

סוג תעריף	סוג צריכה	קריאה קודמת	קריאה נוכחית	סה"כ צריכה בקוט"ש	מחיר לקוט"ש בא"ג	סה"כ לתשלום
פרטי חשבון עבור תאריכים:						
777	פסגה	01/03/23	31/03/23	2,817.40	44.17	9.74 ₪
778	גבע	1,508.45	1,508.45	0.00	47.25	0.00 ₪
779	שפל	5,028.45	5,155.35	126.90	39.55	50.19 ₪

סה"כ לדייר:

פסגה	גבע	שפל	סה"כ	שיא ביקוש
22.05	0.00	126.90	148.95	0.20
9.74 ₪	0.00 ₪	50.19 ₪	59.93 ₪	

סה"כ צריכה

סה"כ לתשלום

0.00 ₪	<b>תשלום קבוע</b>	
3.18 ₪	<b>תשלום עבור גודל חיבור בKVA (3x16)</b>	
63.11 ₪	<b>סה"כ לתשלום</b>	<b>לא כולל מע"מ</b>

התפלגות חיוב בש"ח לפי תע"ז

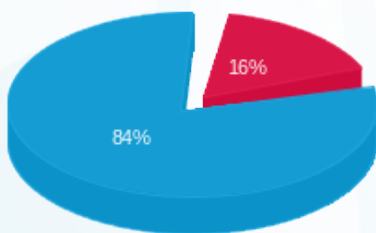

- פסגה (9.74 ₪)
- גבע (0.00 ₪)
- שפל (50.19 ₪)

הסטוריית צריכה בקוט"ש

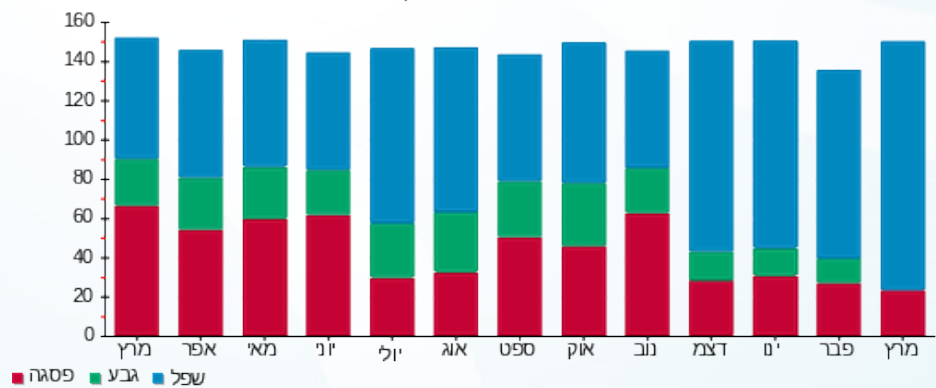



17/04/23 תאריך הפקה:  
 31/03/23 תאריך קריאה נוכחית:  
 01/03/23 תאריך קריאה קודמת:

שם דייר: בנין A - לוח חרום סאפינס  
 שם אתר: מרכז עזריאלי חולון

לקוח/ה נכבד/ה, אנו מתכבדים להגיש את חישוב צריכת החשמל לתקופה 01/03/23 - 31/03/23:

בנין A לוח חרום סאפינס - 3 - 13044110 (3x630)

סוג תעריף	סוג צריכה	קריאה קודמת	קריאה נוכחית	סה"כ צריכה בקוט"ש	מחיר לקוט"ש בא"ג	סה"כ לתשלום
פרטי חשבון עבור תאריכים:						
777	פסגה	01/03/23	31/03/23	6,466.80	44.17	2,856.39 ₪
778	גבע	506,593.20	506,593.20	0.00	47.25	0.00 ₪
779	שפל	1,661,618.40	1,698,993.60	37,375.20	39.55	14,781.89 ₪

סה"כ לדייר:

פסגה	גבע	שפל	סה"כ	שיא ביקוש
6,466.80	0.00	37,375.20	43,842.00	62.87
2,856.39 ₪	0.00 ₪	14,781.89 ₪	17,638.28 ₪	

סה"כ צריכה  
 סה"כ לתשלום

0.00 ₪	תשלום קבוע	
125.16 ₪	תשלום עבור גודל חיבור בKVA (3x630)	
17,763.44 ₪	סה"כ לתשלום	לא כולל מע"מ

התפלגות חיוב בש"ח לפי תעו"ז

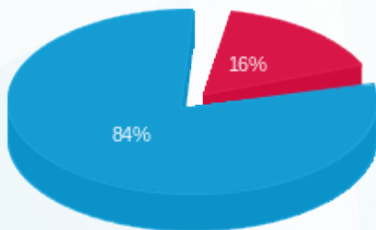

פסגה (2,856.39 ₪) - 84%  
 גבע (0.00 ₪) - 16%  
 שפל (14,781.89 ₪) - 0%

הסטוריית צריכה בקוט"ש

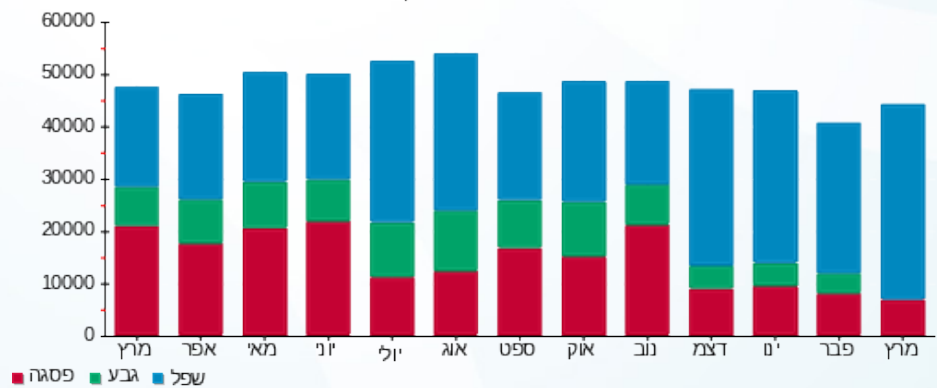



17/04/23 תאריך הפקה:  
 31/03/23 תאריך קריאה נוכחית:  
 01/03/23 תאריך קריאה קודמת:

שם דייר: בניין A - מספרה  
 שם אתר: מרכז עזריאלי חולון

לקוח/ה נכבד/ה, אנו מתכבדים להגיש את חישוב צריכת החשמל לתקופה 01/03/23 - 31/03/23:

בניין A - מספרה - 8 - (3x100)16226535

סוג תעריף	סוג צריכה	קריאה קודמת	קריאה נוכחית	סה"כ צריכה בקוט"ש	מחיר לקוט"ש בא"ג	סה"כ לתשלום
			31/03/23	01/03/23	פרטי חשבון עבור תאריכים:	
777	פסגה	89,068.30	89,456.70	388.40	44.17	171.56 ₪
778	גבע	25,076.60	25,076.60	0.00	47.25	0.00 ₪
779	שפל	58,819.30	61,099.70	2,280.40	39.55	901.90 ₪

בניין A - חנות 1-18247176 - 1 - (3x63)18247176

סוג תעריף	סוג צריכה	קריאה קודמת	קריאה נוכחית	סה"כ צריכה בקוט"ש	מחיר לקוט"ש בא"ג	סה"כ לתשלום
			31/03/23	01/03/23	פרטי חשבון עבור תאריכים:	
777	פסגה	11,405.68	11,632.75	-227.08	44.17	-100.30 ₪
778	גבע	3,680.32	3,723.97	-43.65	47.25	-20.62 ₪
779	שפל	10,296.48	10,870.75	-574.28	39.55	-227.13 ₪

סה"כ לדייר:

פסגה	גבע	שפל	סה"כ	שיא ביקוש
161.33	-43.65	1,706.12	1,823.80	21.62
₪ 71.26	₪ -20.62	₪ 674.77	₪ 725.41	

סה"כ צריכה  
 סה"כ לתשלום

210.98 ₪	תשלום קבוע	
7.35 ₪	תשלום עבור גודל חיבור בKVA (3x37)	
943.74 ₪	סה"כ לתשלום	לא כולל מע"מ





17/04/23 תאריך הפקה:  
 31/03/23 תאריך קריאה נוכחית:  
 01/03/23 תאריך קריאה קודמת:

שם דייר: בנין A - נקודת טבע מ.ש.מ.  
 שם אתר: מרכז עזריאלי חולון

לקוח/ה נכבד/ה, אנו מתכבדים להגיש את חישוב צריכת החשמל לתקופה 01/03/23 - 31/03/23:

בנין A - נקודת טבע מ.ש.מ. - 9 - 16226535(3x63)

סה"כ לתשלום	מחיר לקוט"ש בא"ג	סה"כ צריכה בקוט"ש	קריאה נוכחית	קריאה קודמת	סוג צריכה	סוג תעריף
			31/03/23	01/03/23		פרטי חשבון עבור תאריכים:
₪ 358.88	44.17	812.50	142,699.30	141,886.80	פסגה	777
₪ 0.00	47.25	0.00	54,552.40	54,552.40	גבע	778
₪ 1,707.29	39.55	4,316.80	150,428.10	146,111.30	שפל	779

סה"כ לדייר:

שיא ביקוש	סה"כ	שפל	גבע	פסגה
13.24	5,129.30	4,316.80	0.00	812.50
	₪ 2,066.18	₪ 1,707.29	₪ 0.00	₪ 358.88

סה"כ צריכה  
 סה"כ לתשלום

₪ 210.98	<b>תשלום קבוע</b>	
₪ 12.52	<b>תשלום עבור גודל חיבור בKVA (3x63)</b>	
₪ 2,289.67	<b>סה"כ לתשלום</b>	<b>לא כולל מע"מ</b>

התפלגות חיוב בש"ח לפי תעו"ז

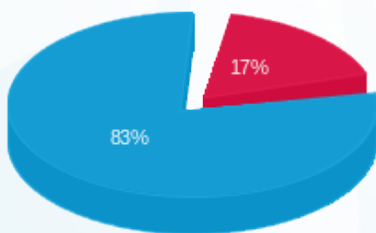

■ פסגה (₪ 358.88)  
 ■ גבע (₪ 0.00)  
 ■ שפל (₪ 1,707.29)

הסטוריית צריכה בקוט"ש

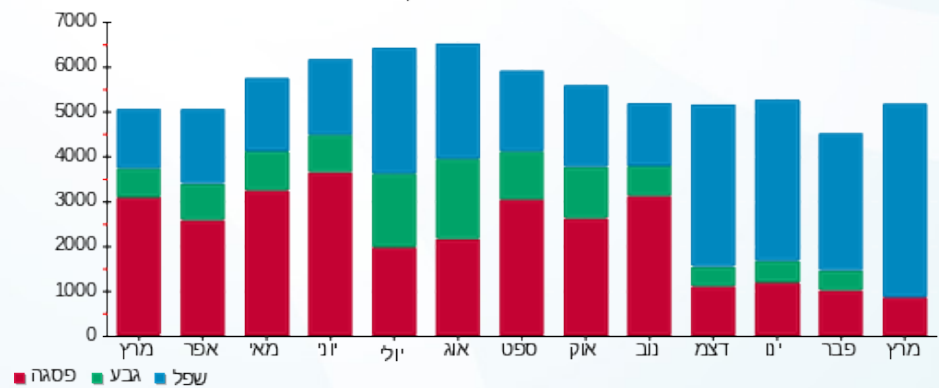

17/04/23 תאריך הפקה:  
 31/03/23 תאריך קריאה נוכחית:  
 01/03/23 תאריך קריאה קודמת:

שם דייר: בנין A - נת"ע - שלט  
 שם אתר: מרכז עזריאלי חולון

**לקוח/ה נכבד/ה, אנו מתכבדים להגיש את חישוב צריכת החשמל לתקופה 01/03/23 - 31/03/23:**

בנין A שלט נת"ע - 9 - 13044110(3x16)

סוג תעריף	סוג צריכה	קריאה קודמת	קריאה נוכחית	סה"כ צריכה בקוט"ש	מחיר לקוט"ש בא"ג	סה"כ לתשלום
פרטי חשבון עבור תאריכים:						
777	פסגה	01/03/23	31/03/23	0.00	44.17	0.00 ₪
778	גבע	953.75	953.75	0.00	47.25	0.00 ₪
779	שפל	3,101.85	3,101.85	0.00	39.55	0.00 ₪

סה"כ לדייר:

פסגה	גבע	שפל	סה"כ	שיא ביקוש
0.00	0.00	0.00	0.00	
0.00 ₪	0.00 ₪	0.00 ₪	0.00 ₪	

סה"כ צריכה  
 סה"כ לתשלום

0.00 ₪	<b>תשלום קבוע</b>	
3.18 ₪	<b>תשלום עבור גודל חיבור בKVA (3x16)</b>	
3.18 ₪	<b>סה"כ לתשלום</b>	<b>לא כולל מע"מ</b>

התפלגות חיוב בש"ח לפי תעו"ז

הסטוריית צריכה בקוט"ש

פסגה (0.00 ₪)  
 גבע (0.00 ₪)  
 שפל (0.00 ₪)

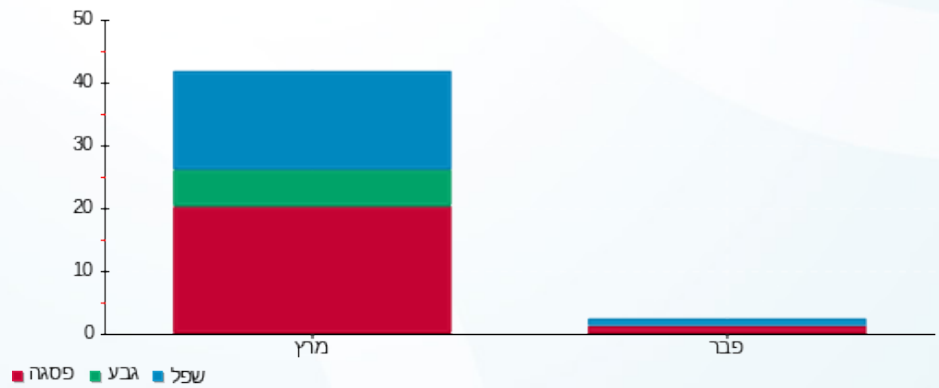



17/04/23 תאריך הפיקה:  
 31/03/23 תאריך קריאה נוכחית:  
 01/03/23 תאריך קריאה קודמת:

שם דייר: בנין A - סלקום  
 שם אתר: מרכז עזריאלי חולון

לקוח/ה נכבד/ה, אנו מתכבדים להגיש את חישוב צריכת החשמל לתקופה 01/03/23 - 31/03/23:

בנין A סלקום 1/3 - 16226535-1 - 16226535 (3x26.6666666664)

סוג תעריף	סוג צריכה	קריאה קודמת	קריאה נוכחית	סה"כ צריכה בקוט"ש	מחיר לקוט"ש בא"ג	סה"כ לתשלום
פרטי חשבון עבור תאריכים:						
777	פסגה	01/03/23	31/03/23	272.60	44.17	120.41 ₪
778	גבע	19,391.00	19,391.00	0.00	47.25	0.00 ₪
779	שפל	61,934.60	63,495.87	1,561.27	39.55	617.48 ₪

סה"כ לדייר:

פסגה	גבע	שפל	סה"כ	שיא ביקוש
272.60	0.00	1,561.27	1,833.87	9.60
120.41 ₪	0.00 ₪	617.48 ₪	737.89 ₪	

סה"כ צריכה  
 סה"כ לתשלום

210.98 ₪	<b>תשלום קבוע</b>	
15.89 ₪	<b>תשלום עבור גודל חיבור בKVA (3x26.67)</b>	
964.76 ₪	<b>סה"כ לתשלום</b>	<b>לא כולל מע"מ</b>

התפלגות חיוב בש"ח לפי תעו"ז

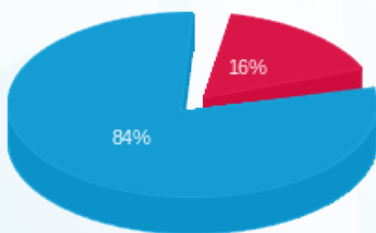

■ פסגה (120.41 ₪)  
 ■ גבע (0.00 ₪)  
 ■ שפל (617.48 ₪)

הסטוריית צריכה בקוט"ש



■ פסגה ■ גבע ■ שפל





17/04/23 תאריך הפקה:  
 31/03/23 תאריך קריאה נוכחית:  
 01/03/23 תאריך קריאה קודמת:

שם דייר: בנין A - ספייס - מכון כושר  
 שם אתר: מרכז עזריאלי חולון

לקוח/ה נכבד/ה, אנו מתכבדים להגיש את חישוב צריכת החשמל לתקופה 01/03/23 - 31/03/23:

בנין A ספייס - מכון כושר - 5 - 13044111 (3x210)

סוג תעריף	סוג צריכה	קריאה קודמת	קריאה נוכחית	סה"כ צריכה בקוט"ש	מחיר לקוט"ש בא"ג	סה"כ לתשלום
פרטי חשבון עבור תאריכים:						
777	פסגה	01/03/23	31/03/23	5,054.40	44.17	2,232.53 ₪
778	גבע	274,156.80	274,156.80	0.00	47.25	0.00 ₪
779	שפל	519,380.00	535,085.60	15,705.60	39.55	6,211.56 ₪

סה"כ לדייר:

פסגה	גבע	שפל	סה"כ	שיא ביקוש
5,054.40	0.00	15,705.60	20,760.00	68.27
2,232.53 ₪	0.00 ₪	6,211.56 ₪	8,444.09 ₪	

סה"כ צריכה  
 סה"כ לתשלום

210.98 ₪	תשלום קבוע	
41.72 ₪	תשלום עבור גודל חיבור בKVA (3x210)	
8,696.79 ₪	סה"כ לתשלום	לא כולל מע"מ

התפלגות חיוב בש"ח לפי תעו"ז

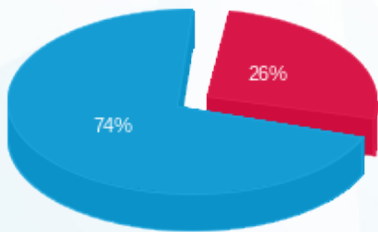

■ פסגה (2,232.53 ₪)  
 ■ גבע (0.00 ₪)  
 ■ שפל (6,211.56 ₪)

הסטוריית צריכה בקוט"ש

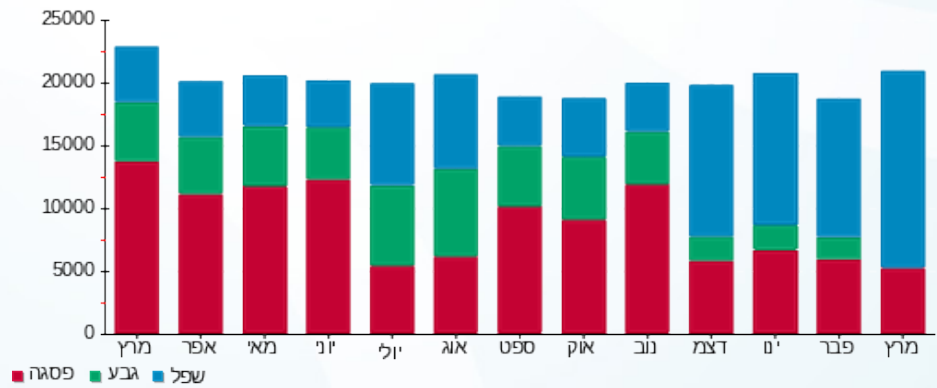



17/04/23

תאריך הפקה:

שם דייר: בניין A - פיצה סנטרל

31/03/23

תאריך קריאה נוכחית:

שם אתר: מרכז עזריאלי חולון

01/03/23

תאריך קריאה קודמת:

לקוח/ה נכבד/ה, אנו מתכבדים להגיש את חישוב צריכת החשמל לתקופה 01/03/23 - 31/03/23:

בניין A - פיצה סנטרל - 3 - 13044061(3x250)

סוג תעריף	סוג צריכה	קריאה קודמת	קריאה נוכחית	סה"כ צריכה בקוט"ש	מחיר לקוט"ש בא"ג	סה"כ לתשלום
פרטי חשבון עבור תאריכים:						
777	פסגה	01/03/23	31/03/23	987.40	44.17	436.13 ₪
778	גבע	64,415.00	64,415.00	0.00	47.25	0.00 ₪
779	שפל	173,081.20	177,770.60	4,689.40	39.55	1,854.66 ₪

סה"כ לדייר:

פסגה	גבע	שפל	סה"כ	שיא ביקוש
987.40	0.00	4,689.40	5,676.80	16.60
436.13 ₪	0.00 ₪	1,854.66 ₪	2,290.79 ₪	

סה"כ צריכה

סה"כ לתשלום

210.98 ₪	<b>תשלום קבוע</b>	
49.67 ₪	<b>תשלום עבור גודל חיבור בKVA (3x250)</b>	
2,551.44 ₪	<b>סה"כ לתשלום</b>	<b>לא כולל מע"מ</b>

התפלגות חיוב בש"ח לפי תעו"ז

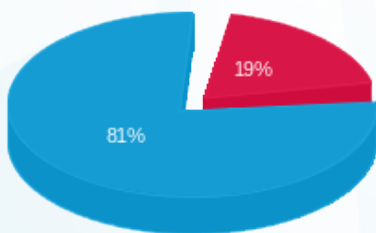

- פסגה (436.13 ₪) - 81%
- גבע (0.00 ₪) - 19%
- שפל (1,854.66 ₪) - 0%

הסטוריית צריכה בקוט"ש

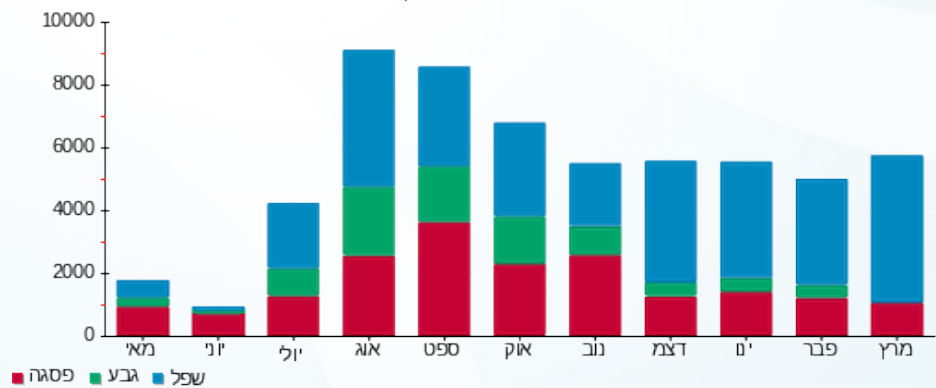



17/04/23 תאריך הפקה:  
 31/03/23 תאריך קריאה נוכחית:  
 01/03/23 תאריך קריאה קודמת:

שם דייר: בנין A - פיריין - שלט  
 שם אתר: מרכז עזריאלי חולון

לקוח/ה נכבד/ה, אנו מתכבדים להגיש את חישוב צריכת החשמל לתקופה 01/03/23 - 31/03/23:

בנין A שלט פיריין - 6 - 13044110(3x16)

סה"כ לתשלום	מחיר לקוט"ש בא"ג	סה"כ צריכה בקוט"ש	קריאה נוכחית	קריאה קודמת	סוג צריכה	סוג תעריף
			31/03/23	01/03/23	פרטי חשבון עבור תאריכים:	
0.00 ₪	44.17	0.00	844.10	844.10	פסגה	777
0.00 ₪	47.25	0.00	436.60	436.60	גבע	778
0.00 ₪	39.55	0.00	1,486.55	1,486.55	שפל	779

סה"כ לדייר:

שיא ביקוש	סה"כ	שפל	גבע	פסגה
	0.00	0.00	0.00	0.00
	0.00 ₪	0.00 ₪	0.00 ₪	0.00 ₪

סה"כ צריכה  
 סה"כ לתשלום

0.00 ₪	<b>תשלום קבוע</b>	
3.18 ₪	<b>תשלום עבור גודל חיבור KVA ב(3x16)</b>	
3.18 ₪	<b>סה"כ לתשלום</b>	<b>לא כולל מע"מ</b>

התפלגות חיוב בש"ח לפי תעו"ז

פסגה (0.00 ₪)  
 גבע (0.00 ₪)  
 שפל (0.00 ₪)

הסטוריית צריכה בקוט"ש

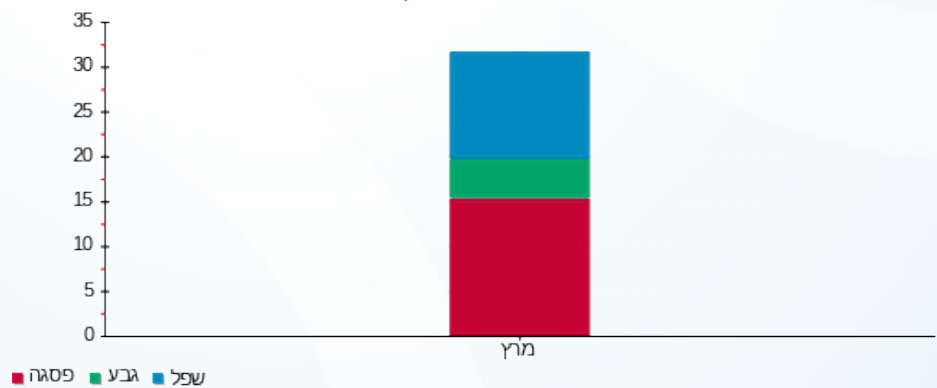

17/04/23 תאריך הפיקה:  
 31/03/23 תאריך קריאה נוכחית:  
 01/03/23 תאריך קריאה קודמת:

שם דייר: בניין A - פלאפון  
 שם אתר: מרכז עזריאלי חולון

לקוח/ה נכבד/ה, אנו מתכבדים להגיש את חישוב צריכת החשמל לתקופה 01/03/23 - 31/03/23:

בניין A פלאפון 16226535-1 / 1/3 - 16226535(3x26.666666666664)

סוג תעריף	סוג צריכה	קריאה קודמת	קריאה נוכחית	סה"כ צריכה בקוט"ש	מחיר לקוט"ש בא"ג	סה"כ לתשלום
פרטי חשבון עבור תאריכים:						
777	פסגה	01/03/23	31/03/23	272.60	44.17	120.41 ₪
778	גבע	19,391.00	19,391.00	0.00	47.25	0.00 ₪
779	שפל	61,934.60	63,495.87	1,561.27	39.55	617.48 ₪

סה"כ לדייר:

פסגה	גבע	שפל	סה"כ	שיא ביקוש
272.60	0.00	1,561.27	1,833.87	9.60
120.41 ₪	0.00 ₪	617.48 ₪	737.89 ₪	

סה"כ צריכה  
 סה"כ לתשלום

210.98 ₪	<b>תשלום קבוע</b>	
15.89 ₪	<b>תשלום עבור גודל חיבור בKVA (3x26.67)</b>	
964.76 ₪	<b>סה"כ לתשלום</b>	<b>לא כולל מע"מ</b>

התפלגות חיוב בש"ח לפי תעו"ז

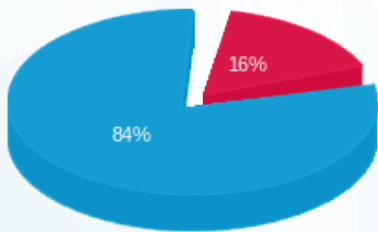

■ פסגה (120.41 ₪)  
 ■ גבע (0.00 ₪)  
 ■ שפל (617.48 ₪)

הסטוריית צריכה בקוט"ש

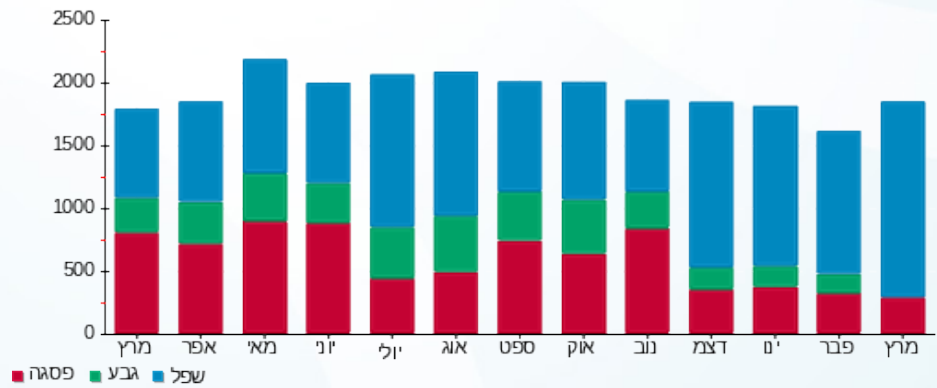

■ פסגה ■ גבע ■ שפל



17/04/23

תאריך הפקה:

שם דייר: בנין A - פנדה שטיפת מכוניות  
שם אתר: מרכז עזריאלי חולון

31/03/23

תאריך קריאה נוכחית:

01/03/23

תאריך קריאה קודמת:

לקוח/ה נכבד/ה, אנו מתכבדים להגיש את חישוב צריכת החשמל לתקופה 01/03/23 - 31/03/23:

בנין A פנדה שטיפת מכוניות - 3 - 16226535 (3x125)

סוג תעריף	סוג צריכה	קריאה קודמת	קריאה נוכחית	סה"כ צריכה בקוט"ש	מחיר לקוט"ש בא"ג	סה"כ לתשלום
פרטי חשבון עבור תאריכים:						
777	פסגה	01/03/23	31/03/23	292.20	44.17	129.06 ₪
778	גבע	53,127.00	53,127.00	0.00	47.25	0.00 ₪
779	שפל	109,637.80	114,902.40	5,264.60	39.55	2,082.15 ₪

סה"כ לדייר:

פסגה	גבע	שפל	סה"כ	שיא ביקוש
292.20	0.00	5,264.60	5,556.80	41.53
129.06 ₪	0.00 ₪	2,082.15 ₪	2,211.21 ₪	

סה"כ צריכה

סה"כ לתשלום

210.98 ₪	תשלום קבוע	
24.83 ₪	תשלום עבור גודל חיבור בKVA (3x125)	
2,447.03 ₪	סה"כ לתשלום	לא כולל מע"מ

התפלגות חיוב בש"ח לפי תעו"ז

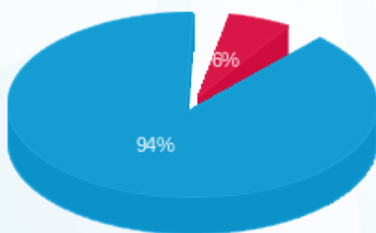

- פסגה (129.06 ₪) - 94%
- גבע (0.00 ₪) - 6%
- שפל (2,082.15 ₪) - 0%

הסטוריית צריכה בקוט"ש

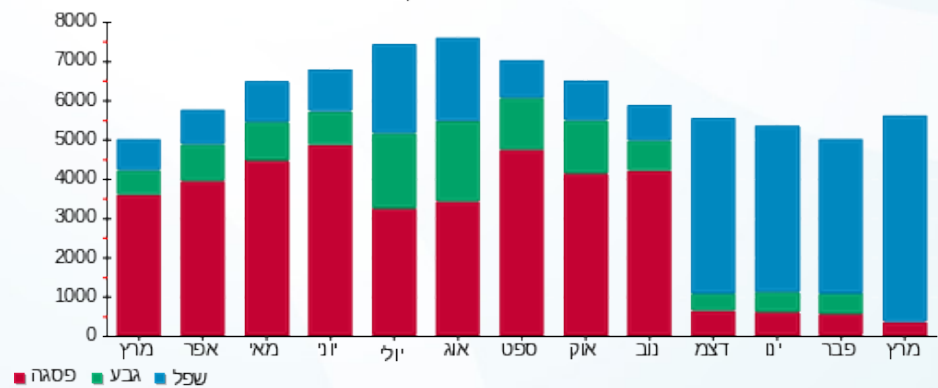



17/04/23

תאריך הפקה:

שם דייר: בניין A - ק.0 - בי.בי.בי

31/03/23

תאריך קריאה נוכחית:

שם אתר: מרכז עזריאלי חולון

01/03/23

תאריך קריאה קודמת:

לקוח/ה נכבד/ה, אנו מתכבדים להגיש את חישוב צריכת החשמל לתקופה **01/03/23 - 31/03/23**:

בניין A - ק.0 - בי.בי.בי - 2 - 13044061(3x200)

סוג תעריף	סוג צריכה	קריאה קודמת	קריאה נוכחית	סה"כ צריכה בקוט"ש	מחיר לקוט"ש בא"ג	סה"כ לתשלום
		01/03/23	31/03/23	פרטי חשבון עבור תאריכים:		
777	פסגה	361,316.60	365,028.40	3,711.80	44.17	1,639.50 ₪
778	גבע	183,854.40	183,854.40	0.00	47.25	0.00 ₪
779	שפל	451,741.00	466,400.60	14,659.60	39.55	5,797.87 ₪

סה"כ לדייר:

פסגה	גבע	שפל	סה"כ	שיא ביקוש
3,711.80	0.00	14,659.60	18,371.40	50.63
1,639.50 ₪	0.00 ₪	5,797.87 ₪	7,437.37 ₪	

סה"כ צריכה

סה"כ לתשלום

210.98 ₪	<b>תשלום קבוע</b>	
39.73 ₪	<b>תשלום עבור גודל חיבור בKVA (3x200)</b>	
7,688.09 ₪	<b>סה"כ לתשלום</b>	<b>לא כולל מע"מ</b>

התפלגות חיוב בש"ח לפי תעו"ז

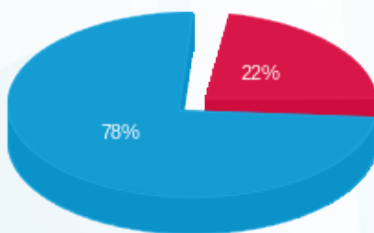

- פסגה (1,639.50 ₪)
- גבע (0.00 ₪)
- שפל (5,797.87 ₪)

הסטוריית צריכה בקוט"ש

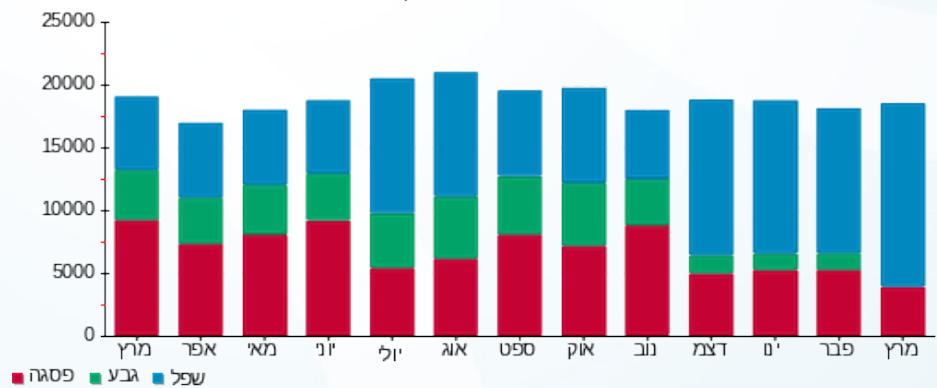



17/04/23

תאריך הפקה:

שם דייר: בניין A - ק.0 - גרצל בר  
שם אתר: מרכז עזריאלי חולון

31/03/23

תאריך קריאה נוכחית:

01/03/23

תאריך קריאה קודמת:

לקוח/ה נכבד/ה, אנו מתכבדים להגיש את חישוב צריכת החשמל לתקופה 01/03/23 - 31/03/23:

בניין A - ק.0 - גרצל בר - 1 - 13044061(3x80)

סוג תעריף	סוג צריכה	קריאה קודמת	קריאה נוכחית	סה"כ צריכה בקוט"ש	מחיר לקוט"ש בא"ג	סה"כ לתשלום
פרטי חשבון עבור תאריכים:						
777	פסגה	01/03/23	31/03/23	169.80	44.17	75.00 ₪
778	גבע	29,931.80	29,931.80	0.00	47.25	0.00 ₪
779	שפל	69,053.80	72,269.00	3,215.20	39.55	1,271.61 ₪

סה"כ לדייר:

פסגה	גבע	שפל	סה"כ	שיא ביקוש
169.80	0.00	3,215.20	3,385.00	28.28
₪ 75.00	₪ 0.00	₪ 1,271.61	₪ 1,346.61	

סה"כ צריכה

סה"כ לתשלום

210.98 ₪	תשלום קבוע	
15.89 ₪	תשלום עבור גודל חיבור בKVA (3x80)	
1,573.49 ₪	סה"כ לתשלום	לא כולל מע"מ

התפלגות חיוב בש"ח לפי תע"ז

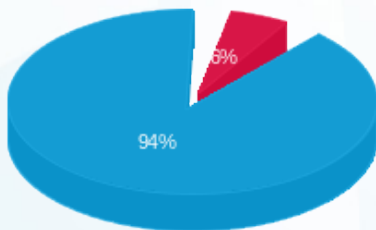

- פסגה (₪ 75.00)
- גבע (₪ 0.00)
- שפל (₪ 1,271.61)

הסטוריית צריכה בקוט"ש

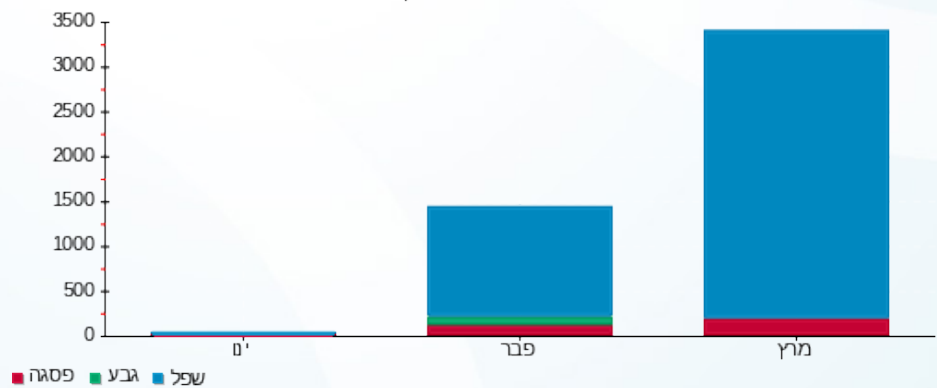

- פסגה
- גבע
- שפל



17/04/23 תאריך הפקה:  
 31/03/23 תאריך קריאה נוכחית:  
 01/03/23 תאריך קריאה קודמת:

שם דייר: בנין A - ק.0 - גרצל בר - מחסן  
 שם אתר: מרכז עזריאלי חולון

**לקוח/ה נכבד/ה, אנו מתכבדים להגיש את חישוב צריכת החשמל לתקופה 01/03/23 - 31/03/23:**

בנין A - ק.0 - גרצל בר - מחסן - 7 - 16226535 (3x32)

סוג תעריף	סוג צריכה	קריאה קודמת	קריאה נוכחית	סה"כ צריכה בקוט"ש	מחיר לקוט"ש בא"ג	סה"כ לתשלום
פרטי חשבון עבור תאריכים:						
777	פסגה	01/03/23	31/03/23	81.95	44.17	36.20 ₪
778	גבע	5,060.95	5,060.95	0.00	47.25	0.00 ₪
779	שפל	16,328.95	16,794.55	465.60	39.55	184.14 ₪

**סה"כ לדייר:**

פסגה	גבע	שפל	סה"כ	שיא ביקוש
81.95	0.00	465.60	547.55	1.21
₪ 36.20	₪ 0.00	₪ 184.14	₪ 220.34	

סה"כ צריכה  
 סה"כ לתשלום

210.98 ₪	<b>תשלום קבוע</b>	
6.36 ₪	<b>תשלום עבור גודל חיבור בKVA (3x32)</b>	
437.68 ₪	<b>סה"כ לתשלום</b>	<b>לא כולל מע"מ</b>

התפלגות חיוב בש"ח לפי תע"ז

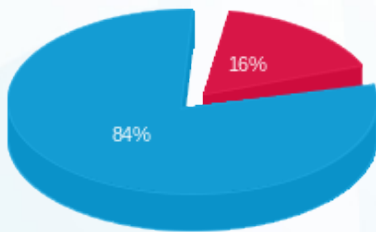

■ פסגה (₪ 36.20)  
 ■ גבע (₪ 0.00)  
 ■ שפל (₪ 184.14)

הסטוריית צריכה בקוט"ש

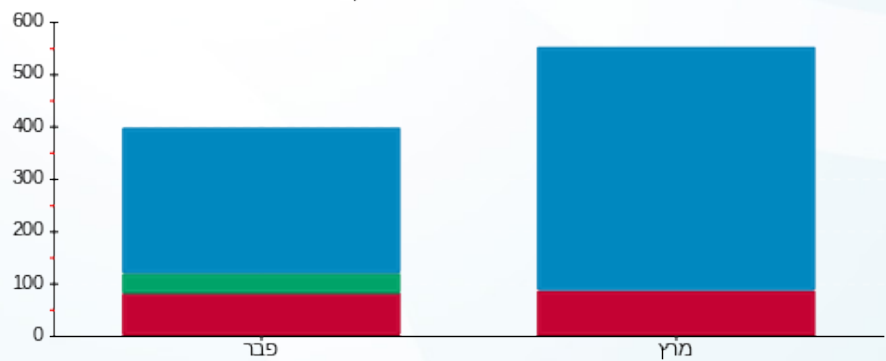

■ פסגה ■ גבע ■ שפל



17/04/23 תאריך הפקה:  
 31/03/23 תאריך קריאה נוכחי:  
 01/03/23 תאריך קריאה קודמת:

שם דייר: בנין A - ק.01 - גנרטור חירום קומתי  
 שם אתר: מרכז עזריאלי חולון

**לקוח/ה נכבד/ה, אנו מתכבדים להגיש את חישוב צריכת החשמל לתקופה 01/03/23 - 31/03/23:**

**בנין A גנרטור חירום קומתי ק.1 - 1 - 16224436(0x0)**

סוג תעריף	סוג צריכה	קריאה קודמת	קריאה נוכחית	סה"כ צריכה בקוט"ש	מחיר לקוט"ש בא"ג	סה"כ לתשלום
פרטי חשבון עבור תאריכים:						
777	פסגה	01/03/23	31/03/23	0.00	44.17	0.00 ₪
778	גבע	1.50	1.50	0.00	47.25	0.00 ₪
779	שפל	9.60	9.60	0.00	39.55	0.00 ₪

סה"כ לדייר:

פסגה	גבע	שפל	סה"כ	שיא ביקוש
0.00	0.00	0.00	0.00	
0.00 ₪	0.00 ₪	0.00 ₪	0.00 ₪	

סה"כ צריכה  
 סה"כ לתשלום

210.98 ₪	<b>תשלום קבוע</b>	
0.00 ₪	<b>תשלום עבור גודל חיבור בKVA (0x0)</b>	
210.98 ₪	<b>סה"כ לתשלום</b>	<b>לא כולל מע"מ</b>

התפלגות חיוב בש"ח לפי תעו"ז

- פסגה (0.00 ₪)
- גבע (0.00 ₪)
- שפל (0.00 ₪)

הסטוריית צריכה בקוט"ש

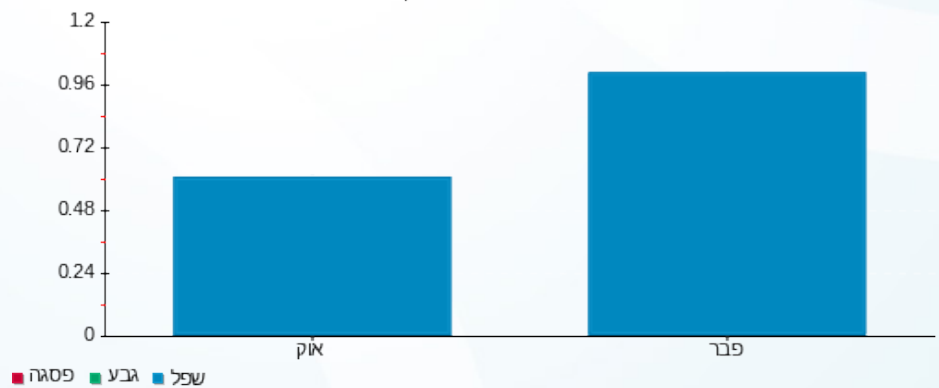



17/04/23

תאריך הפקה:

שם דייר: בנין A - ק.01 - חברת ש.ב.א - ב.ח.  
שם אתר: מרכז עזריאלי חולון

31/03/23

תאריך קריאה נוכחית:

01/03/23

תאריך קריאה קודמת:

לקוח/ה נכבד/ה, אנו מתכבדים להגיש את חישוב צריכת החשמל לתקופה 01/03/23 - 31/03/23:

בנין A חברת ש.ב.א קומה 1 ב.ח. - 1 - 16224420(3x630)

סוג תעריף	סוג צריכה	קריאה קודמת	קריאה נוכחית	סה"כ צריכה בקוט"ש	מחיר לקוט"ש בא"ג	סה"כ לתשלום
פרטי חשבון עבור תאריכים:						
777	פסגה	01/03/23	31/03/23	2,251.40	44.17	994.44 ₪
778	גבע	139,044.70	139,044.70	0.00	47.25	0.00 ₪
779	שפל	393,660.20	405,099.00	11,438.80	39.55	4,524.05 ₪

סה"כ לדייר:

פסגה	גבע	שפל	סה"כ	שיא ביקוש
2,251.40	0.00	11,438.80	13,690.20	
994.44 ₪	0.00 ₪	4,524.05 ₪	5,518.49 ₪	

סה"כ צריכה

סה"כ לתשלום

210.98 ₪	תשלום קבוע	
125.16 ₪	תשלום עבור גודל חיבור בKVA (3x630)	
5,854.63 ₪	סה"כ לתשלום	לא כולל מע"מ

התפלגות חיוב בש"ח לפי תעו"ז

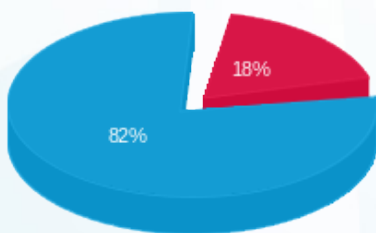

- פסגה (994.44 ₪) 82%
- גבע (0.00 ₪) 0%
- שפל (4,524.05 ₪) 18%

הסטוריית צריכה בקוט"ש

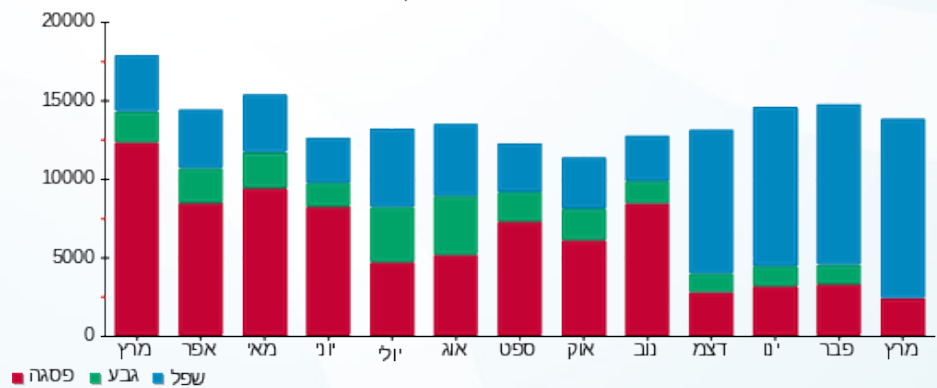



17/04/23

תאריך הפקה:

שם דייר: בניין A - ק.02 - הסטוק

31/03/23

תאריך קריאה נוכחית:

שם אתר: מרכז עזריאלי חולון

01/03/23

תאריך קריאה קודמת:

לקוח/ה נכבד/ה, אנו מתכבדים להגיש את חישוב צריכת החשמל לתקופה 01/03/23 - 31/03/23:

בניין A - ק.2 - הסטוק - 6 - 16226535 (3x125)

סוג תעריף	סוג צריכה	קריאה קודמת	קריאה נוכחית	סה"כ צריכה בקוט"ש	מחיר לקוט"ש בא"ג	סה"כ לתשלום
פרטי חשבון עבור תאריכים:						
		01/03/23	31/03/23			
777	פסגה	170,439.40	171,766.40	1,327.00	44.17	586.14 ₪
778	גבע	46,609.00	46,609.00	0.00	47.25	0.00 ₪
779	שפל	63,990.80	67,227.60	3,236.80	39.55	1,280.15 ₪

סה"כ לדייר:

פסגה	גבע	שפל	סה"כ	שיא ביקוש
1,327.00	0.00	3,236.80	4,563.80	15.09
586.14 ₪	0.00 ₪	1,280.15 ₪	1,866.29 ₪	

סה"כ צריכה

סה"כ לתשלום

210.98 ₪	תשלום קבוע	
24.83 ₪	תשלום עבור גודל חיבור בKVA (3x125)	
2,102.10 ₪	סה"כ לתשלום	לא כולל מע"מ

התפלגות חיוב בש"ח לפי תעו"ז

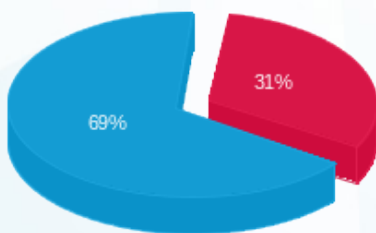

- פסגה (586.14 ₪) - 69%
- גבע (0.00 ₪)
- שפל (1,280.15 ₪) - 31%

הסטוריית צריכה בקוט"ש

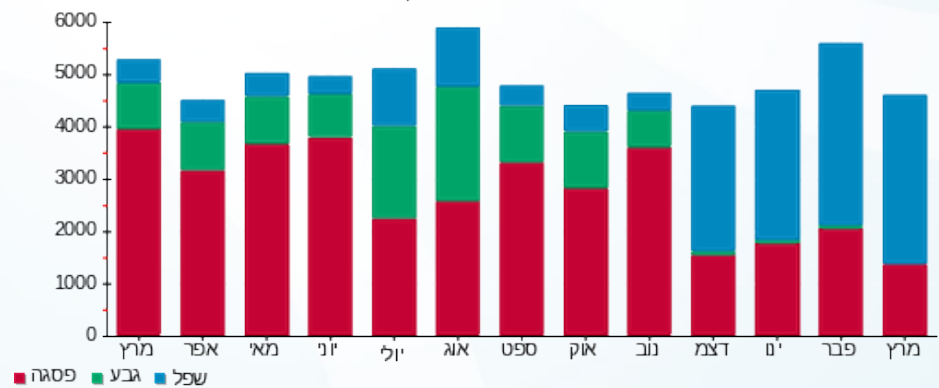



17/04/23

תאריך הפקדה:

שם דייר: בניין A - ק.03 - פיריין

31/03/23

תאריך קריאה נוכחית:

שם אתר: מרכז עזריאלי חולון

01/03/23

תאריך קריאה קודמת:

לקוח/ה נכבד/ה, אנו מתכבדים להגיש את חישוב צריכת החשמל לתקופה 01/03/23 - 31/03/23:

בניין A פיריין קומה 3 - 5 - 13044061(3x630)

סוג תעריף	סוג צריכה	קריאה קודמת	קריאה נוכחית	סה"כ צריכה בקוט"ש	מחיר לקוט"ש בא"ג	סה"כ לתשלום
פרטי חשבון עבור תאריכים:						
777	פסגה	01/03/23	31/03/23	6,466.00	44.17	2,856.03 ₪
778	גבע	380,518.00	380,518.00	0.00	47.25	0.00 ₪
779	שפל	1,249,524.00	1,282,960.00	33,436.00	39.55	13,223.94 ₪

סה"כ לדייר:

פסגה	גבע	שפל	סה"כ	שיא ביקוש
6,466.00	0.00	33,436.00	39,902.00	75.58
2,856.03 ₪	0.00 ₪	13,223.94 ₪	16,079.97 ₪	

סה"כ צריכה

סה"כ לתשלום

210.98 ₪	תשלום קבוע	
125.16 ₪	תשלום עבור גודל חיבור בKVA (3x630)	
16,416.11 ₪	סה"כ לתשלום	לא כולל מע"מ

התפלגות חיוב בש"ח לפי תעו"ז

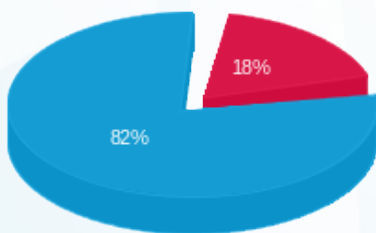

- פסגה (2,856.03 ₪) 82%
- גבע (0.00 ₪) 0%
- שפל (13,223.94 ₪) 18%

הסטוריית צריכה בקוט"ש

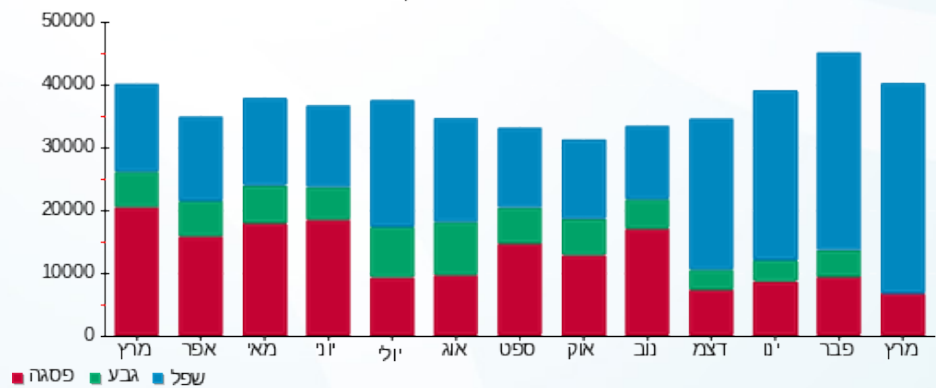



17/04/23

תאריך הפקה:

שם דייר: בנין A - ק.04 - פיריין

31/03/23

תאריך קריאה נוכחית:

שם אתר: מרכז עזריאלי חולון

01/03/23

תאריך קריאה קודמת:

לקוח/ה נכבד/ה, אנו מתכבדים להגיש את חישוב צריכת החשמל לתקופה 01/03/23 - 31/03/23:

בנין A פיריין קומה 4 - 4 - 16226535 (3x630)

סוג תעריף	סוג צריכה	קריאה קודמת	קריאה נוכחית	סה"כ צריכה בקוט"ש	מחיר לקוט"ש בא"ג	סה"כ לתשלום
פרטי חשבון עבור תאריכים:						
777	פסגה	01/03/23	31/03/23	4,066.00	44.17	1,795.95 ₪
778	גבע	234,610.00	234,610.00	0.00	47.25	0.00 ₪
779	שפל	609,478.00	628,156.00	18,678.00	39.55	7,387.15 ₪

סה"כ לדייר:

פסגה	גבע	שפל	סה"כ	שיא ביקוש
4,066.00	0.00	18,678.00	22,744.00	57.16
1,795.95 ₪	0.00 ₪	7,387.15 ₪	9,183.10 ₪	

סה"כ צריכה

סה"כ לתשלום

0.00 ₪	<b>תשלום קבוע</b>	
125.16 ₪	<b>תשלום עבור גודל חיבור בKVA (3x630)</b>	
9,308.26 ₪	<b>סה"כ לתשלום</b>	<b>לא כולל מע"מ</b>

התפלגות חיוב בש"ח לפי תעו"ז

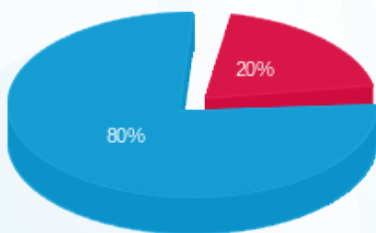

- פסגה (1,795.95 ₪) - 80%
- גבע (0.00 ₪) - 20%
- שפל (7,387.15 ₪)

הסטוריית צריכה בקוט"ש

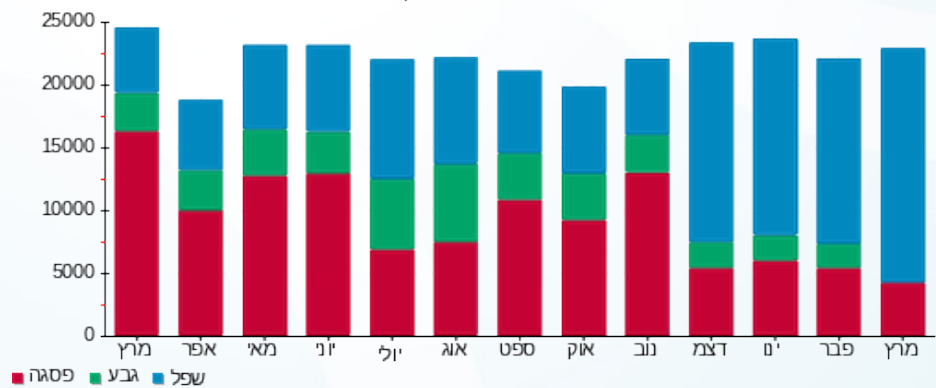



17/04/23 תאריך הפקה:  
 31/03/23 תאריך קריאה נוכחית:  
 01/03/23 תאריך קריאה קודמת:

**שם דייר:** בנין A - ק.05 - פיריין  
**שם אתר:** מרכז עזריאלי חולון

**לקוח/ה נכבד/ה, אנו מתכבדים להגיש את חישוב צריכת החשמל לתקופה 01/03/23 - 31/03/23:**

**בנין A - ק.05 - פיריין - 6 - 13044100(3x630)**

סוג תעריף	סוג צריכה	קריאה קודמת	קריאה נוכחית	סה"כ צריכה בקוט"ש	מחיר לקוט"ש בא"ג	סה"כ לתשלום
פרטי חשבון עבור תאריכים:			01/03/23	31/03/23		
777	פסגה	566,254.00	571,092.00	4,838.00	44.17	2,136.94 ₪
778	גבע	219,140.00	219,140.00	0.00	47.25	0.00 ₪
779	שפל	613,940.00	638,098.00	24,158.00	39.55	9,554.49 ₪

**בנין A - ק.05 - 1 - 17313035(3x200)**

סוג תעריף	סוג צריכה	קריאה קודמת	קריאה נוכחית	סה"כ צריכה בקוט"ש	מחיר לקוט"ש בא"ג	סה"כ לתשלום
פרטי חשבון עבור תאריכים:			01/03/23	31/03/23		
777	פסגה	33,826.50	34,953.70	-1,127.20	44.17	-497.88 ₪
778	גבע	16,450.30	16,450.30	0.00	47.25	0.00 ₪
779	שפל	61,921.80	68,592.00	-6,670.20	39.55	-2,638.06 ₪

**בנין A - ק.05 - 1 - 20281666(0x0)**

סוג תעריף	סוג צריכה	קריאה קודמת	קריאה נוכחית	סה"כ צריכה בקוט"ש	מחיר לקוט"ש בא"ג	סה"כ לתשלום
פרטי חשבון עבור תאריכים:			01/03/23	31/03/23		
777	פסגה	42,528.50	43,924.30	-1,395.80	44.17	-616.52 ₪
778	גבע	11,856.70	11,856.70	0.00	47.25	0.00 ₪
779	שפל	41,097.90	46,811.80	-5,713.90	39.55	-2,259.85 ₪

**סה"כ לדייר:**

פסגה	גבע	שפל	סה"כ	שיא ביקוש
2,315.00	0.00	11,773.90	14,088.90	68.52
1,022.54 ₪	0.00 ₪	4,656.58 ₪	5,679.11 ₪	

סה"כ צריכה  
 סה"כ לתשלום

0.00 ₪	<b>תשלום קבוע</b>	
85.43 ₪	<b>תשלום עבור גודל חיבור בKVA (3x430)</b>	
5,764.54 ₪	<b>סה"כ לתשלום</b>	<b>לא כולל מע"מ</b>





17/04/23

תאריך הפקה:

שם דייר: בנין A - ק.05 - רוקול

31/03/23

תאריך קריאה נוכחית:

שם אתר: מרכז עזריאלי חולון

01/03/23

תאריך קריאה קודמת:

לקוח/ה נכבד/ה, אנו מתכבדים להגיש את חישוב צריכת החשמל לתקופה 01/03/23 - 31/03/23:

בנין A - ק.05 - רוקול - 1 - 17313035(3x200)

סוג תעריף	סוג צריכה	קריאה קודמת	קריאה נוכחית	סה"כ צריכה בקוט"ש	מחיר לקוט"ש בא"ג	סה"כ לתשלום
			01/03/23	31/03/23	פרטי חשבון עבור תאריכים:	
777	פסגה	33,826.50	34,953.70	1,127.20	44.17	497.88 ₪
778	גבע	16,450.30	16,450.30	0.00	47.25	0.00 ₪
779	שפל	61,921.80	68,592.00	6,670.20	39.55	2,638.06 ₪

בנין A - ק.05 - רוקול - 1 - 20281666(0x0)

סוג תעריף	סוג צריכה	קריאה קודמת	קריאה נוכחית	סה"כ צריכה בקוט"ש	מחיר לקוט"ש בא"ג	סה"כ לתשלום
			01/03/23	31/03/23	פרטי חשבון עבור תאריכים:	
777	פסגה	42,528.50	43,924.30	1,395.80	44.17	616.52 ₪
778	גבע	11,856.70	11,856.70	0.00	47.25	0.00 ₪
779	שפל	41,097.90	46,811.80	5,713.90	39.55	2,259.85 ₪

סה"כ לדירה:

פסגה	גבע	שפל	סה"כ	שיא ביקוש
2,523.00	0.00	12,384.10	14,907.10	60.30
1,114.41 ₪	0.00 ₪	4,897.91 ₪	6,012.32 ₪	

סה"כ צריכה

סה"כ לתשלום

210.98 ₪	תשלום קבוע	
39.73 ₪	תשלום עבור גודל חיבור בKVA (3x200)	
6,263.03 ₪	סה"כ לתשלום	לא כולל מע"מ

התפלגות חיוב בש"ח לפי תע"ז

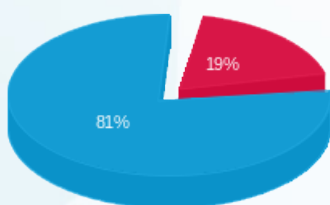

פסגה (1,114.41 ₪) 19%  
 גבע (0.00 ₪)  
 שפל (4,897.91 ₪) 81%

הסטוריית צריכה בקוט"ש

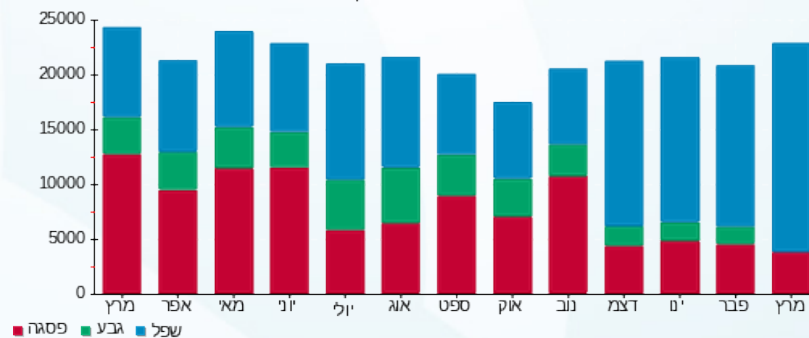



17/04/23

תאריך הפקדה:

שם דייר: בנין A - ק.06 - טלדור

31/03/23

תאריך קריאה נוכחית:

שם אתר: מרכז עזריאלי חולון

01/03/23

תאריך קריאה קודמת:

לקוח/ה נכבד/ה, אנו מתכבדים להגיש את חישוב צריכת החשמל לתקופה 01/03/23 - 31/03/23:

בנין A טלדור קומה 6 - 5 - 13044057 (3x630)

סוג תעריף	סוג צריכה	קריאה קודמת	קריאה נוכחית	סה"כ צריכה בקוט"ש	מחיר לקוט"ש בא"ג	סה"כ לתשלום
			01/03/23	31/03/23	פרטי חשבון עבור תאריכים:	
777	פסגה	745,364.00	748,800.00	3,436.00	44.17	1,517.68 ₪
778	גבע	285,570.00	285,570.00	0.00	47.25	0.00 ₪
779	שפל	937,612.00	959,912.00	22,300.00	39.55	8,819.65 ₪

סה"כ לדייר:

פסגה	גבע	שפל	סה"כ	שיא ביקוש
3,436.00	0.00	22,300.00	25,736.00	72.98
1,517.68 ₪	0.00 ₪	8,819.65 ₪	10,337.33 ₪	

סה"כ צריכה

סה"כ לתשלום

210.98 ₪	תשלום קבוע	
125.16 ₪	תשלום עבור גודל חיבור בKVA (3x630)	
10,673.47 ₪	סה"כ לתשלום	לא כולל מע"מ

התפלגות חיוב בש"ח לפי תעו"ז

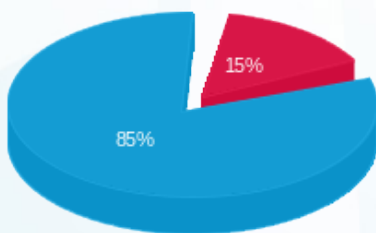

- פסגה (1,517.68 ₪) 85%
- גבע (0.00 ₪) 0%
- שפל (8,819.65 ₪) 15%

הסטוריית צריכה בקוט"ש

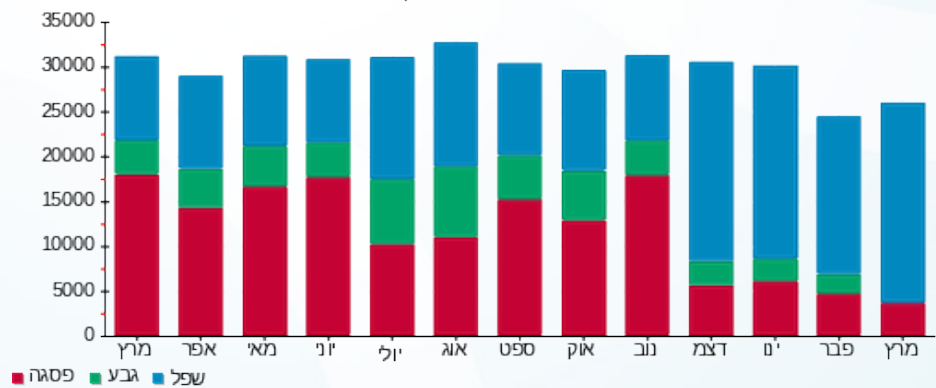



17/04/23

תאריך הפקה:

שם דייר: בנין A - ק.7 - טלדור

31/03/23

תאריך קריאה נוכחית:

שם אתר: מרכז עזריאלי חולון

01/03/23

תאריך קריאה קודמת:

לקוח/ה נכבד/ה, אנו מתכבדים להגיש את חישוב צריכת החשמל לתקופה 01/03/23 - 31/03/23:

בנין A טלדור- קומה 7 - 4 - 13044111(3x630)

סוג תעריף	סוג צריכה	קריאה קודמת	קריאה נוכחית	סה"כ צריכה בקוט"ש	מחיר לקוט"ש בא"ג	סה"כ לתשלום
פרטי חשבון עבור תאריכים:						
777	פסגה	01/03/23	31/03/23	3,666.00	44.17	1,619.27 ₪
778	גבע	243,760.00	243,760.00	0.00	47.25	0.00 ₪
779	שפל	707,032.00	727,690.00	20,658.00	39.55	8,170.24 ₪

סה"כ לדייר:

פסגה	גבע	שפל	סה"כ	שיא ביקוש
3,666.00	0.00	20,658.00	24,324.00	66.98
1,619.27 ₪	0.00 ₪	8,170.24 ₪	9,789.51 ₪	

סה"כ צריכה

סה"כ לתשלום

0.00 ₪	<b>תשלום קבוע</b>	
125.16 ₪	<b>תשלום עבור גודל חיבור בKVA (3x630)</b>	
9,914.67 ₪	<b>סה"כ לתשלום</b>	<b>לא כולל מע"מ</b>

התפלגות חיוב בש"ח לפי תעו"ז

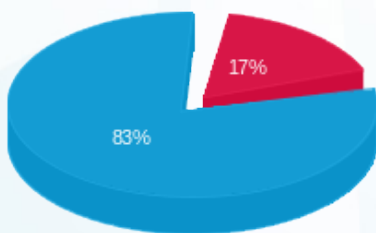

- פסגה (1,619.27 ₪) - 17%
- גבע (0.00 ₪) - 0%
- שפל (8,170.24 ₪) - 83%

הסטוריית צריכה בקוט"ש

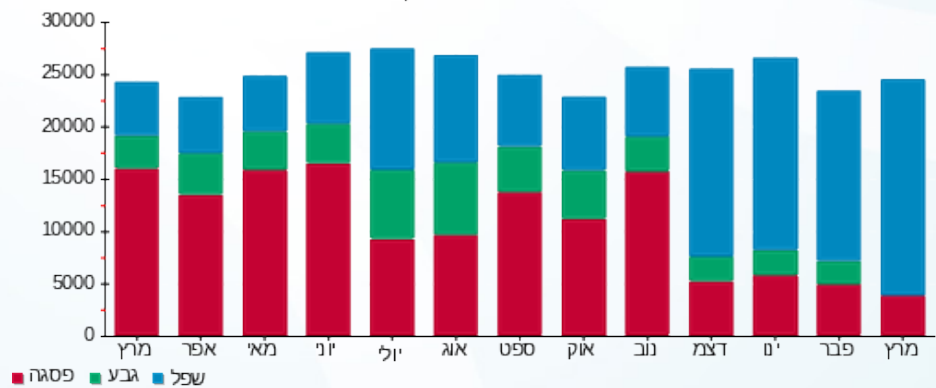



17/04/23

תאריך הפקה:

שם דייר: בניין A - ק.08 - נת"ע

31/03/23

תאריך קריאה נוכחית:

שם אתר: מרכז עזריאלי חולון

01/03/23

תאריך קריאה קודמת:

לקוח/ה נכבד/ה, אנו מתכבדים להגיש את חישוב צריכת החשמל לתקופה 01/03/23 - 31/03/23:

בניין A נת"ע E1 ק.8 - 3 - 18040295(3x630)

סוג תעריף	סוג צריכה	קריאה קודמת	קריאה נוכחית	סה"כ צריכה בקוט"ש	מחיר לקוט"ש בא"ג	סה"כ לתשלום
פרטי חשבון עבור תאריכים:						
777	פסגה	01/03/23	31/03/23	1,743.20	44.17	769.97 ₪
778	גבע	77,060.00	77,060.00	0.00	47.25	0.00 ₪
779	שפל	215,714.40	224,091.20	8,376.80	39.55	3,313.02 ₪

סה"כ לדייר:

פסגה	גבע	שפל	סה"כ	שיא ביקוש
1,743.20	0.00	8,376.80	10,120.00	33.02
₪ 769.97	₪ 0.00	₪ 3,313.02	₪ 4,083.00	

סה"כ צריכה

סה"כ לתשלום

210.98 ₪	<b>תשלום קבוע</b>	
125.16 ₪	<b>תשלום עבור גודל חיבור בKVA (3x630)</b>	
4,419.13 ₪	<b>סה"כ לתשלום</b>	<b>לא כולל מע"מ</b>

התפלגות חיוב בש"ח לפי תעו"ז

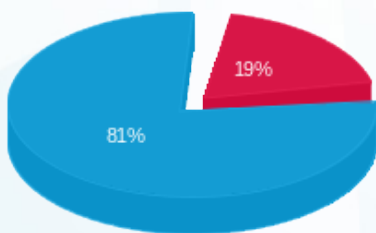

- פסגה (₪ 769.97) 81%
- גבע (₪ 0.00) 19%
- שפל (₪ 3,313.02) 0%

הסטוריית צריכה בקוט"ש

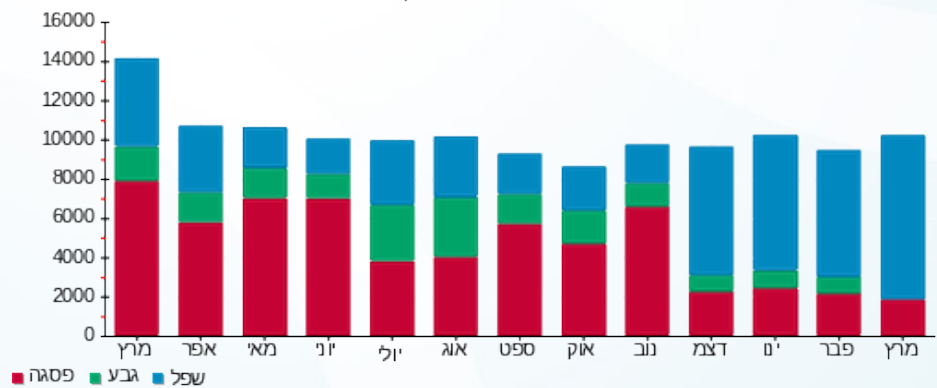



17/04/23

תאריך הפקה:

שם דייר: בניין A - ק.08 - נת"ע - חדר שרתים  
שם אתר: מרכז עזריאלי חולון

31/03/23

תאריך קריאה נוכחית:

01/03/23

תאריך קריאה קודמת:

לקוח/ה נכבד/ה, אנו מתכבדים להגיש את חישוב צריכת החשמל לתקופה 01/03/23 - 31/03/23:

בניין A נת"ע חדר שרתים ק.8 - 1 - 18040295 (3x200)

סה"כ לתשלום	מחיר לקוט"ש בא"ג	סה"כ צריכה בקוט"ש	קריאה נוכחית	קריאה קודמת	סוג צריכה	סוג תעריף
			31/03/23	01/03/23		פרטי חשבון עבור תאריכים:
₪ 30.12	44.17	68.20	23,914.40	23,846.20	פסגה	777
₪ 0.00	47.25	0.00	12,200.00	12,200.00	גבע	778
₪ 149.74	39.55	378.60	38,733.00	38,354.40	שפל	779

סה"כ לדייר:

שיא ביקוש	סה"כ	שפל	גבע	פסגה
0.86	446.80	378.60	0.00	68.20
	₪ 179.86	₪ 149.74	₪ 0.00	₪ 30.12

סה"כ צריכה

סה"כ לתשלום

₪ 210.98	<b>תשלום קבוע</b>	
₪ 39.73	<b>תשלום עבור גודל חיבור בKVA (3x200)</b>	
₪ 430.57	<b>סה"כ לתשלום</b>	<b>לא כולל מע"מ</b>

התפלגות חיוב בש"ח לפי תעו"ז

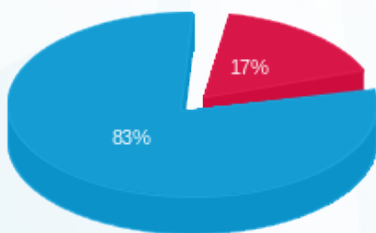

- פסגה (₪ 30.12)
- גבע (₪ 0.00)
- שפל (₪ 149.74)

הסטוריית צריכה בקוט"ש

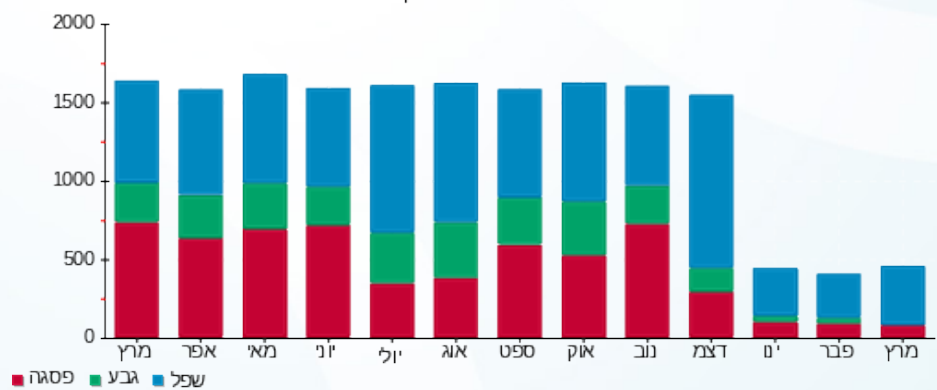

17/04/23 תאריך הפקה:  
 31/03/23 תאריך קריאה נוכחית:  
 01/03/23 תאריך קריאה קודמת:

שם דייר: בנין A - ק.09 - נת"ע  
 שם אתר: מרכז עזריאלי חולון

**לקוח/ה נכבד/ה, אנו מתכבדים להגיש את חישוב צריכת החשמל לתקופה 01/03/23 - 31/03/23:**

בנין A נת"ע ק.09 - 4 - 13044057 (3x630)

סוג תעריף	סוג צריכה	קריאה קודמת	קריאה נוכחית	סה"כ צריכה בקוט"ש	מחיר לקוט"ש בא"ג	סה"כ לתשלום
פרטי חשבון עבור תאריכים:						
777	פסגה	01/03/23	31/03/23	5,582.00	44.17	2,465.57 ₪
778	גבע	317,886.00	317,886.00	0.00	47.25	0.00 ₪
779	שפל	1,016,932.00	1,046,852.00	29,920.00	39.55	11,833.36 ₪

סה"כ לדייר:

פסגה	גבע	שפל	סה"כ	שיא ביקוש
5,582.00	0.00	29,920.00	35,502.00	85.94
2,465.57 ₪	0.00 ₪	11,833.36 ₪	14,298.93 ₪	

סה"כ צריכה  
 סה"כ לתשלום

0.00 ₪	<b>תשלום קבוע</b>	
125.16 ₪	<b>תשלום עבור גודל חיבור בKVA (3x630)</b>	
14,424.09 ₪	<b>סה"כ לתשלום</b>	<b>לא כולל מע"מ</b>

התפלגות חיוב בש"ח לפי תעו"ז

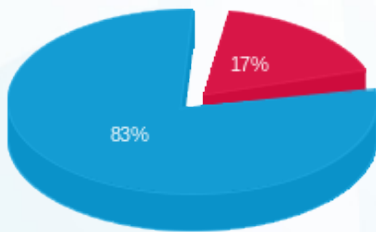

■ פסגה (2,465.57 ₪) 17%  
 ■ גבע (0.00 ₪)  
 ■ שפל (11,833.36 ₪) 83%

הסטוריית צריכה בקוט"ש

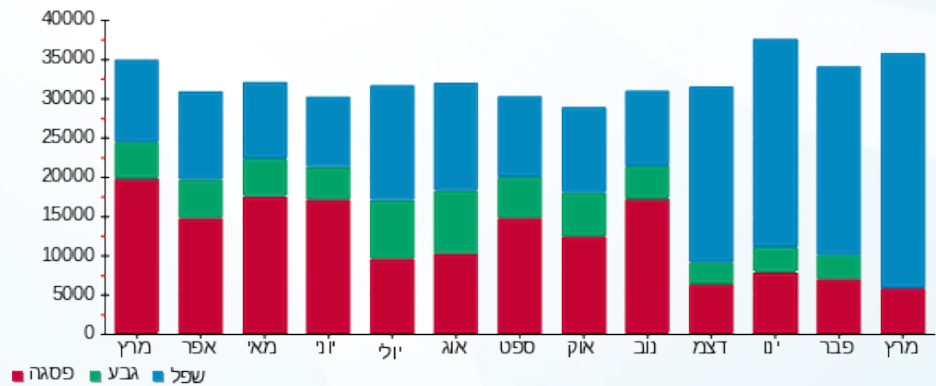



17/04/23

תאריך הפקדה:

שם דייר: בניין A - ק.10 - נת"ע

31/03/23

תאריך קריאה נוכחית:

שם אתר: מרכז עזריאלי חולון

01/03/23

תאריך קריאה קודמת:

לקוח/ה נכבד/ה, אנו מתכבדים להגיש את חישוב צריכת החשמל לתקופה 01/03/23 - 31/03/23:

בניין A - ק.10 - נת"ע - 3 - 13044111(3x630)

סוג תעריף	סוג צריכה	קריאה קודמת	קריאה נוכחית	סה"כ צריכה בקוט"ש	מחיר לקוט"ש בא"ג	סה"כ לתשלום
פרטי חשבון עבור תאריכים:						
777	פסגה	01/03/23	31/03/23	2,136.00	44.17	943.47 ₪
778	גבע	97,368.00	97,368.00	0.00	47.25	0.00 ₪
779	שפל	219,510.00	228,628.00	9,118.00	39.55	3,606.17 ₪

סה"כ לדייר:

פסגה	גבע	שפל	סה"כ	שיא ביקוש
2,136.00	0.00	9,118.00	11,254.00	44.68
943.47 ₪	0.00 ₪	3,606.17 ₪	4,549.64 ₪	

סה"כ צריכה

סה"כ לתשלום

210.98 ₪	<b>תשלום קבוע</b>	
125.16 ₪	<b>תשלום עבור גודל חיבור בKVA (3x630)</b>	
4,885.78 ₪	<b>סה"כ לתשלום</b>	<b>לא כולל מע"מ</b>

התפלגות חיוב בש"ח לפי תעו"ז

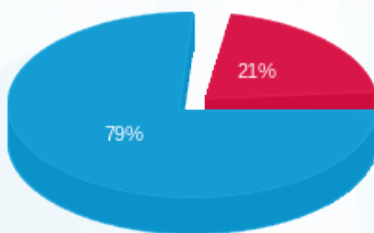

- פסגה (943.47 ₪) - 21%
- גבע (0.00 ₪) - 0%
- שפל (3,606.17 ₪) - 79%

הסטוריית צריכה בקוט"ש

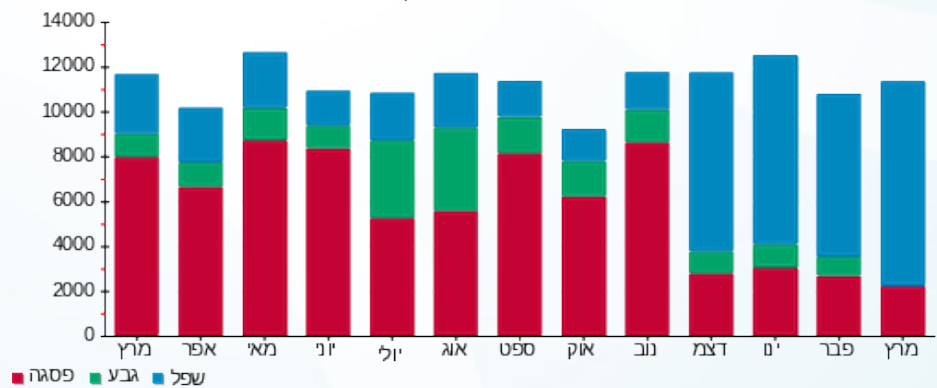

17/04/23 תאריך הפקה:  
 31/03/23 תאריך קריאה נוכחית:  
 01/03/23 תאריך קריאה קודמת:

שם דייר: בנין A - ק.11 - סאפינס  
 שם אתר: מרכז עזריאלי חולון

**לקוח/ה נכבד/ה, אנו מתכבדים להגיש את חישוב צריכת החשמל לתקופה 01/03/23 - 31/03/23:**

בנין A סאפינס קומה 11 - 4 - 13044100(3x630)

סה"כ לתשלום	מחיר לקוט"ש בא"ג	סה"כ צריכה בקוט"ש	קריאה נוכחית	קריאה קודמת	סוג צריכה	סוג תעריף
			31/03/23	01/03/23	פרטי חשבון עבור תאריכים:	
0.00 ₪	44.17	0.00	520,882.00	520,882.00	פסגה	777
0.00 ₪	47.25	0.00	141,224.00	141,224.00	גבע	778
0.00 ₪	39.55	0.00	301,832.00	301,832.00	שפל	779

סה"כ לדייר:

שיא ביקוש	סה"כ	שפל	גבע	פסגה
	0.00	0.00	0.00	0.00
	0.00 ₪	0.00 ₪	0.00 ₪	0.00 ₪

סה"כ צריכה  
 סה"כ לתשלום

0.00 ₪	<b>תשלום קבוע</b>	
125.16 ₪	<b>תשלום עבור גודל חיבור בKVA (3x630)</b>	
125.16 ₪	<b>סה"כ לתשלום</b>	<b>לא כולל מע"מ</b>

התפלגות חיוב בש"ח לפי תעו"ז

הסטוריית צריכה בקוט"ש

פסגה (0.00 ₪)  
 גבע (0.00 ₪)  
 שפל (0.00 ₪)

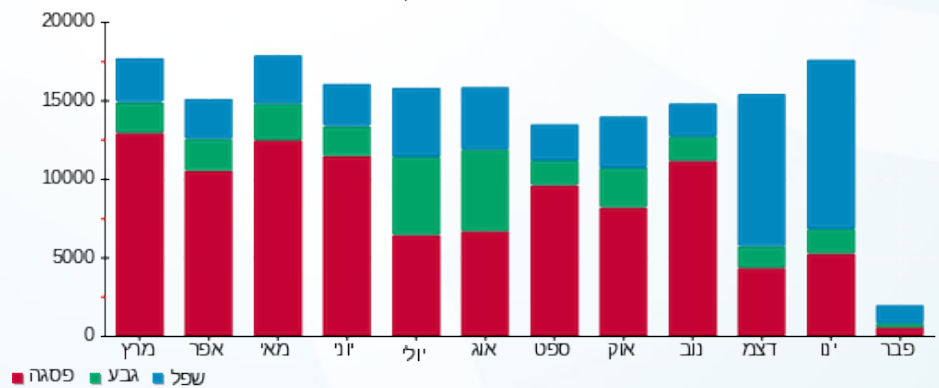

17/04/23 תאריך הפקה:  
 31/03/23 תאריך קריאה נוכחית:  
 01/03/23 תאריך קריאה קודמת:

שם דייר: בנין A - ק.12 - סאפינס  
 שם אתר: מרכז עזריאלי חולון

**לקוח/ה נכבד/ה, אנו מתכבדים להגיש את חישוב צריכת החשמל לתקופה 01/03/23 - 31/03/23:**

בנין A סאפינס קומה 12 - 3 - 13044057(3x630)

סוג תעריף	סוג צריכה	קריאה קודמת	קריאה נוכחית	סה"כ צריכה בקוט"ש	מחיר לקוט"ש בא"ג	סה"כ לתשלום
		01/03/23	31/03/23			
777	פסגה	515,564.00	518,942.00	3,378.00	44.17	1,492.06 ₪
778	גבע	130,384.00	130,384.00	0.00	47.25	0.00 ₪
779	שפל	256,468.00	266,994.00	10,526.00	39.55	4,163.03 ₪

סה"כ לדייר:

פסגה	גבע	שפל	סה"כ	שיא ביקוש
3,378.00	0.00	10,526.00	13,904.00	64.38
1,492.06 ₪	0.00 ₪	4,163.03 ₪	5,655.10 ₪	

סה"כ צריכה  
 סה"כ לתשלום

210.98 ₪	<b>תשלום קבוע</b>	
125.16 ₪	<b>תשלום עבור גודל חיבור בKVA (3x630)</b>	
5,991.23 ₪	<b>סה"כ לתשלום</b>	<b>לא כולל מע"מ</b>

התפלגות חיוב בש"ח לפי תעו"ז

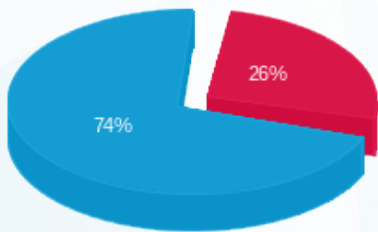

■ פסגה (1,492.06 ₪)  
 ■ גבע (0.00 ₪)  
 ■ שפל (4,163.03 ₪)

הסטוריית צריכה בקוט"ש

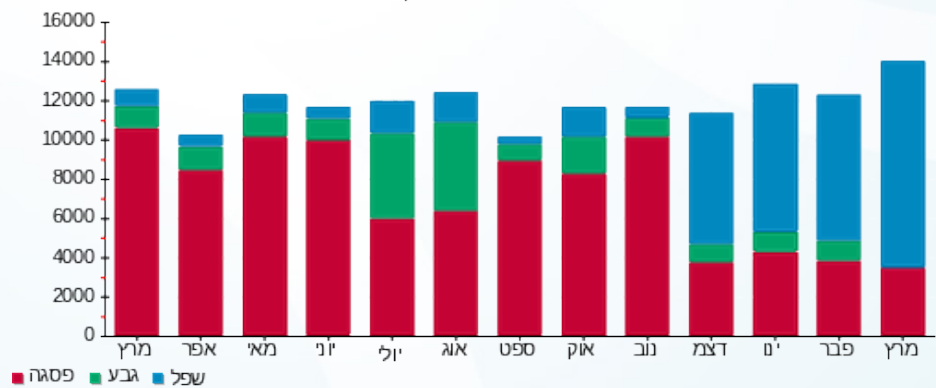



17/04/23 תאריך הפקה:  
 31/03/23 תאריך קריאה נוכחית:  
 01/03/23 תאריך קריאה קודמת:

שם דייר: בנין A - ק.קרקע - פאשן פלור  
 שם אתר: מרכז עזריאלי חולון

לקוח/ה נכבד/ה, אנו מתכבדים להגיש את חישוב צריכת החשמל לתקופה 01/03/23 - 31/03/23:

בנין A - ק.קרקע - פאשן פלור - 6 - 13044061(3x100)

סוג תעריף	סוג צריכה	קריאה קודמת	קריאה נוכחית	סה"כ צריכה בקוט"ש	מחיר לקוט"ש בא"ג	סה"כ לתשלום
פרטי חשבון עבור תאריכים:						
777	פסגה	01/03/23	31/03/23	136.00	44.17	60.07 ₪
778	גבע	573.10	573.10	0.00	47.25	0.00 ₪
779	שפל	1,624.20	1,868.90	244.70	39.55	96.78 ₪

סה"כ לדייר:

פסגה	גבע	שפל	סה"כ	שיא ביקוש
136.00	0.00	244.70	380.70	11.58
₪ 60.07	₪ 0.00	₪ 96.78	₪ 156.85	

סה"כ צריכה  
 סה"כ לתשלום

210.98 ₪	תשלום קבוע	
19.87 ₪	תשלום עבור גודל חיבור בKVA (3x100)	
387.70 ₪	סה"כ לתשלום	לא כולל מע"מ

התפלגות חיוב בש"ח לפי תעו"ז

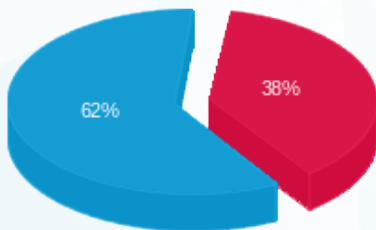

■ פסגה (₪ 60.07)  
 ■ גבע (₪ 0.00)  
 ■ שפל (₪ 96.78)

הסטוריית צריכה בקוט"ש

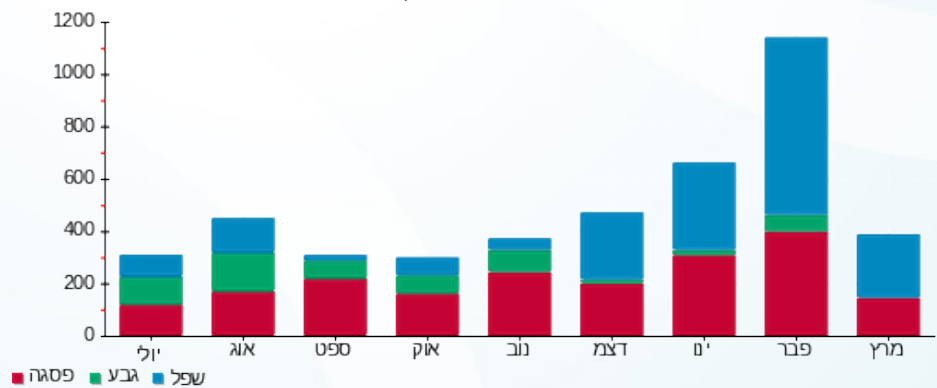



17/04/23 תאריך הפקה:  
 31/03/23 תאריך קריאה נוכחית:  
 01/03/23 תאריך קריאה קודמת:

**שם דייר:** בנין A מיזוג אוויר  
**שם אתר:** מרכז עזריאלי חולון

**לקוח/ה נכבד/ה, אנו מתכבדים להגיש את חישוב צריכת החשמל לתקופה 01/03/23 - 31/03/23:**

**בנין A צילר 3 - 2 - 13044057**

סוג תעריף	סוג צריכה	קריאה קודמת	קריאה נוכחית	סה"כ צריכה בקוט"ש	מחיר לקוט"ש בא"ג	סה"כ לתשלום
פרטי חשבון עבור תאריכים:			01/03/23	31/03/23		
777	פסגה	791,354.00	797,962.00	6,608.00	44.17	2,918.75 ₪
778	גבע	245,636.00	245,636.00	0.00	47.25	0.00 ₪
779	שפל	353,578.00	375,896.00	22,318.00	39.55	8,826.77 ₪

**בנין A צילר 2 - 3 - 13044100**

סוג תעריף	סוג צריכה	קריאה קודמת	קריאה נוכחית	סה"כ צריכה בקוט"ש	מחיר לקוט"ש בא"ג	סה"כ לתשלום
פרטי חשבון עבור תאריכים:			01/03/23	31/03/23		
777	פסגה	1,336,296.00	1,339,120.00	2,824.00	44.17	1,247.36 ₪
778	גבע	430,428.00	430,428.00	0.00	47.25	0.00 ₪
779	שפל	580,190.00	588,628.00	8,438.00	39.55	3,337.23 ₪

**בנין A צילר 6 - 2 - 13044110**

סוג תעריף	סוג צריכה	קריאה קודמת	קריאה נוכחית	סה"כ צריכה בקוט"ש	מחיר לקוט"ש בא"ג	סה"כ לתשלום
פרטי חשבון עבור תאריכים:			01/03/23	31/03/23		
777	פסגה	1,403,840.00	1,405,236.00	1,396.00	44.17	616.61 ₪
778	גבע	464,856.00	464,856.00	0.00	47.25	0.00 ₪
779	שפל	773,840.00	784,406.00	10,566.00	39.55	4,178.85 ₪

**בנין A צילר 4 חיוני - 5 - 13044110**

סוג תעריף	סוג צריכה	קריאה קודמת	קריאה נוכחית	סה"כ צריכה בקוט"ש	מחיר לקוט"ש בא"ג	סה"כ לתשלום
פרטי חשבון עבור תאריכים:			01/03/23	31/03/23		
777	פסגה	237,873.60	238,004.40	130.80	44.17	57.77 ₪
778	גבע	218,120.40	218,120.40	0.00	47.25	0.00 ₪
779	שפל	826,512.00	844,981.20	18,469.20	39.55	7,304.57 ₪



**בנין A צילר 1 - 2 - 13044111**

סוג תעריף	סוג צריכה	קריאה קודמת	קריאה נוכחית	סה"כ צריכה בקוט"ש	מחיר לקוט"ש בא"ג	סה"כ לתשלום
פרטי חשבון עבור תאריכים:						
777	פסגה	01/03/23	31/03/23	1,144.00	44.17	505.30 ₪
778	גבע	182,996.00	182,996.00	0.00	47.25	0.00 ₪
779	שפל	337,318.00	352,032.00	14,714.00	39.55	5,819.39 ₪

**בנין A צילר 5 - 2 - 16201588**

סוג תעריף	סוג צריכה	קריאה קודמת	קריאה נוכחית	סה"כ צריכה בקוט"ש	מחיר לקוט"ש בא"ג	סה"כ לתשלום
פרטי חשבון עבור תאריכים:						
777	פסגה	01/03/23	31/03/23	9,576.00	44.17	4,229.72 ₪
778	גבע	430,586.00	430,586.00	0.00	47.25	0.00 ₪
779	שפל	843,606.00	884,930.00	41,324.00	39.55	16,343.64 ₪

**בנין A צילר 7 - 3 - 16201588**

סוג תעריף	סוג צריכה	קריאה קודמת	קריאה נוכחית	סה"כ צריכה בקוט"ש	מחיר לקוט"ש בא"ג	סה"כ לתשלום
פרטי חשבון עבור תאריכים:						
777	פסגה	01/03/23	31/03/23	1,216.00	44.17	537.11 ₪
778	גבע	230,714.00	230,714.00	0.00	47.25	0.00 ₪
779	שפל	474,666.00	480,758.00	6,092.00	39.55	2,409.39 ₪

**בנין A צילר 8 חיוני 5 - 16201588**

סוג תעריף	סוג צריכה	קריאה קודמת	קריאה נוכחית	סה"כ צריכה בקוט"ש	מחיר לקוט"ש בא"ג	סה"כ לתשלום
פרטי חשבון עבור תאריכים:						
777	פסגה	01/03/23	31/03/23	39.60	44.17	17.49 ₪
778	גבע	119,031.60	119,031.60	0.00	47.25	0.00 ₪
779	שפל	366,976.80	369,908.40	2,931.60	39.55	1,159.45 ₪

**בנין A ראשי יטאות 6 - 16201588**

סוג תעריף	סוג צריכה	קריאה קודמת	קריאה נוכחית	סה"כ צריכה בקוט"ש	מחיר לקוט"ש בא"ג	סה"כ לתשלום
פרטי חשבון עבור תאריכים:						
777	פסגה	01/03/23	31/03/23	6,368.00	44.17	2,812.75 ₪
778	גבע	380,156.80	380,156.80	0.00	47.25	0.00 ₪
779	שפל	926,822.40	961,622.40	34,800.00	39.55	13,763.40 ₪





סה"כ לדירה:

שיא ביקוש	סה"כ	שפל	גבע	פסגה
386.92	188,955.20	159,652.80	0.00	29,302.40
	₪ 76,085.55	₪ 63,142.68	₪ 0.00	₪ 12,942.87

סה"כ צריכה

סה"כ לתשלום

תשלום קבוע	סה"כ לתשלום
₪ 0.00	₪ 76,085.55

לא כולל מע"מ

התפלגות חיוב בש"ח לפי תעו"ז

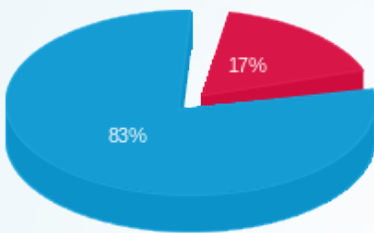

- פסגה (12,942.87 ₪) 17%
- גבע (0.00 ₪) 83%
- שפל (63,142.68 ₪)

הסטוריית צריכה בקוט"ש

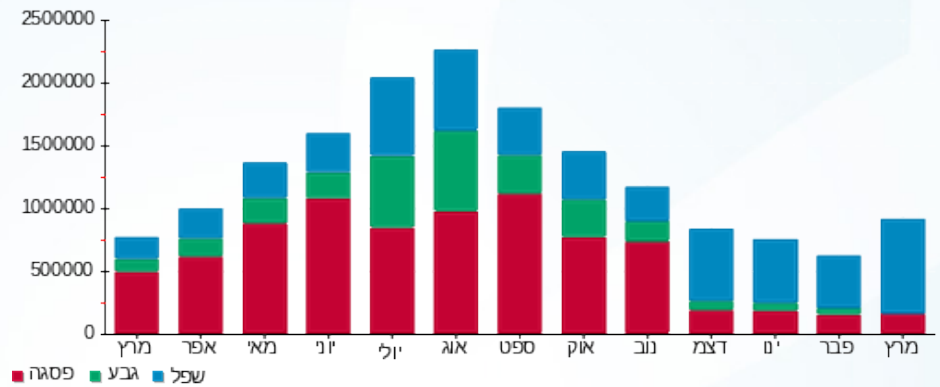



17/04/23 תאריך הפקה:  
 31/03/23 תאריך קריאה נוכחית:  
 01/03/23 תאריך קריאה קודמת:

**שם דייר:** בנין A ציבורי  
**שם אתר:** מרכז עזריאלי חולון

**לקוח/ה נכבד/ה, אנו מתכבדים להגיש את חישוב צריכת החשמל לתקופה 01/03/23 - 31/03/23:**

**בנין A ראשי שגאי 1 - 13044057**

סוג תעריף	סוג צריכה	קריאה קודמת	קריאה נוכחית	סה"כ צריכה בקוט"ש	מחיר לקוט"ש בא"ג	סה"כ לתשלום
פרטי חשבון עבור תאריכים:			01/03/23	31/03/23		
777	פסגה	9,465,683.20	9,521,305.60	55,622.40	44.17	24,568.41 ₪
778	גבע	3,721,753.60	3,721,753.60	0.00	47.25	0.00 ₪
779	שפל	10,125,875.20	10,395,468.80	269,593.60	39.55	106,624.27 ₪

**בנין A צילר 3 - 2 - 13044057**

סוג תעריף	סוג צריכה	קריאה קודמת	קריאה נוכחית	סה"כ צריכה בקוט"ש	מחיר לקוט"ש בא"ג	סה"כ לתשלום
פרטי חשבון עבור תאריכים:			01/03/23	31/03/23		
777	פסגה	791,354.00	797,962.00	-6,608.00	44.17	-2,918.75 ₪
778	גבע	245,636.00	245,636.00	0.00	47.25	0.00 ₪
779	שפל	353,578.00	375,896.00	-22,318.00	39.55	-8,826.77 ₪

**בנין A סאפינס קומה 12 - 3 - 13044057**

סוג תעריף	סוג צריכה	קריאה קודמת	קריאה נוכחית	סה"כ צריכה בקוט"ש	מחיר לקוט"ש בא"ג	סה"כ לתשלום
פרטי חשבון עבור תאריכים:			01/03/23	31/03/23		
777	פסגה	515,564.00	518,942.00	-3,378.00	44.17	-1,492.06 ₪
778	גבע	130,384.00	130,384.00	0.00	47.25	0.00 ₪
779	שפל	256,468.00	266,994.00	-10,526.00	39.55	-4,163.03 ₪

**בנין A נתע קומה 9 - 4 - 13044057**

סוג תעריף	סוג צריכה	קריאה קודמת	קריאה נוכחית	סה"כ צריכה בקוט"ש	מחיר לקוט"ש בא"ג	סה"כ לתשלום
פרטי חשבון עבור תאריכים:			01/03/23	31/03/23		
777	פסגה	809,932.00	815,514.00	-5,582.00	44.17	-2,465.57 ₪
778	גבע	317,886.00	317,886.00	0.00	47.25	0.00 ₪
779	שפל	1,016,932.00	1,046,852.00	-29,920.00	39.55	-11,833.36 ₪





**13044057 - 5 - 13044057-5**

סוג תעריף	סוג צריכה	קריאה קודמת	קריאה נוכחית	סה"כ צריכה בקוט"ש	מחיר לקוט"ש בא"ג	סה"כ לתשלום
פרטי חשבון עבור תאריכים:						
777	פסגה	01/03/23	31/03/23	-3,436.00	44.17	₪ -1,517.68
778	גבע	285,570.00	285,570.00	0.00	47.25	₪ 0.00
779	שפל	937,612.00	959,912.00	-22,300.00	39.55	₪ -8,819.65

**בנין A - 0. ק - גרצל בר - 1 - 13044061**

סוג תעריף	סוג צריכה	קריאה קודמת	קריאה נוכחית	סה"כ צריכה בקוט"ש	מחיר לקוט"ש בא"ג	סה"כ לתשלום
פרטי חשבון עבור תאריכים:						
777	פסגה	01/03/23	31/03/23	-169.80	44.17	₪ -75.00
778	גבע	29,931.80	29,931.80	0.00	47.25	₪ 0.00
779	שפל	69,053.80	72,269.00	-3,215.20	39.55	₪ -1,271.61

**בנין A אספרטו בר - ביסטרו טים - 2 - 13044061**

סוג תעריף	סוג צריכה	קריאה קודמת	קריאה נוכחית	סה"כ צריכה בקוט"ש	מחיר לקוט"ש בא"ג	סה"כ לתשלום
פרטי חשבון עבור תאריכים:						
777	פסגה	01/03/23	31/03/23	-3,711.80	44.17	₪ -1,639.50
778	גבע	183,854.40	183,854.40	0.00	47.25	₪ 0.00
779	שפל	451,741.00	466,400.60	-14,659.60	39.55	₪ -5,797.87

**בנין A - פיצה סנטרל - 3 - 13044061**

סוג תעריף	סוג צריכה	קריאה קודמת	קריאה נוכחית	סה"כ צריכה בקוט"ש	מחיר לקוט"ש בא"ג	סה"כ לתשלום
פרטי חשבון עבור תאריכים:						
777	פסגה	01/03/23	31/03/23	-987.40	44.17	₪ -436.13
778	גבע	64,415.00	64,415.00	0.00	47.25	₪ 0.00
779	שפל	173,081.20	177,770.60	-4,689.40	39.55	₪ -1,854.66

**בנין A פיריין קומה 3 - 5 - 13044061**

סוג תעריף	סוג צריכה	קריאה קודמת	קריאה נוכחית	סה"כ צריכה בקוט"ש	מחיר לקוט"ש בא"ג	סה"כ לתשלום
פרטי חשבון עבור תאריכים:						
777	פסגה	01/03/23	31/03/23	-6,466.00	44.17	₪ -2,856.03
778	גבע	380,518.00	380,518.00	0.00	47.25	₪ 0.00
779	שפל	1,249,524.00	1,282,960.00	-33,436.00	39.55	₪ -13,223.94



**בנין A - ק.קרקע - פאשן פלור - 6 - 13044061**

סוג תעריף	סוג צריכה	קריאה קודמת	קריאה נוכחית	סה"כ צריכה בקוט"ש	מחיר לקוט"ש בא"ג	סה"כ לתשלום
פרטי חשבון עבור תאריכים:						
777	פסגה	01/03/23	31/03/23	1,888.70	44.17	₪ -60.07
778	גבע	573.10	573.10	0.00	47.25	₪ 0.00
779	שפל	1,624.20	1,868.90	-244.70	39.55	₪ -96.78

**בנין A ראשי שגאי 2 - 2 - 13044100**

סוג תעריף	סוג צריכה	קריאה קודמת	קריאה נוכחית	סה"כ צריכה בקוט"ש	מחיר לקוט"ש בא"ג	סה"כ לתשלום
פרטי חשבון עבור תאריכים:						
777	פסגה	01/03/23	31/03/23	0.00	44.17	₪ 0.00
778	גבע	0.00	0.00	0.00	47.25	₪ 0.00
779	שפל	0.00	0.00	0.00	39.55	₪ 0.00

**בנין A צילר 2 - 3 - 13044100**

סוג תעריף	סוג צריכה	קריאה קודמת	קריאה נוכחית	סה"כ צריכה בקוט"ש	מחיר לקוט"ש בא"ג	סה"כ לתשלום
פרטי חשבון עבור תאריכים:						
777	פסגה	01/03/23	31/03/23	1,339,120.00	44.17	₪ -1,247.36
778	גבע	430,428.00	430,428.00	0.00	47.25	₪ 0.00
779	שפל	580,190.00	588,628.00	-8,438.00	39.55	₪ -3,337.23

**בנין A סאפינס קומה 11 - 4 - 13044100**

סוג תעריף	סוג צריכה	קריאה קודמת	קריאה נוכחית	סה"כ צריכה בקוט"ש	מחיר לקוט"ש בא"ג	סה"כ לתשלום
פרטי חשבון עבור תאריכים:						
777	פסגה	01/03/23	31/03/23	520,882.00	44.17	₪ 0.00
778	גבע	141,224.00	141,224.00	0.00	47.25	₪ 0.00
779	שפל	301,832.00	301,832.00	0.00	39.55	₪ 0.00

**בנין A פיריין קומה 5 - 6 - 13044100**

סוג תעריף	סוג צריכה	קריאה קודמת	קריאה נוכחית	סה"כ צריכה בקוט"ש	מחיר לקוט"ש בא"ג	סה"כ לתשלום
פרטי חשבון עבור תאריכים:						
777	פסגה	01/03/23	31/03/23	571,092.00	44.17	₪ -2,136.94
778	גבע	219,140.00	219,140.00	0.00	47.25	₪ 0.00
779	שפל	613,940.00	638,098.00	-24,158.00	39.55	₪ -9,554.49



**בניין A אופטימל פלוס - 7 - 13044100**

סוג תעריף	סוג צריכה	קריאה קודמת	קריאה נוכחית	סה"כ צריכה בקוט"ש	מחיר לקוט"ש בא"ג	סה"כ לתשלום
פרטי חשבון עבור תאריכים:						
777	פסגה	01/03/23	31/03/23	-5,308.00	44.17	₪ -2,344.54
778	גבע	326,732.00	326,732.00	0.00	47.25	₪ 0.00
779	שפל	1,064,818.00	1,095,554.00	-30,736.00	39.55	₪ -12,156.09

**בניין A ראשי שגאי 5 - 1 - 13044110**

סוג תעריף	סוג צריכה	קריאה קודמת	קריאה נוכחית	סה"כ צריכה בקוט"ש	מחיר לקוט"ש בא"ג	סה"כ לתשלום
פרטי חשבון עבור תאריכים:						
777	פסגה	01/03/23	31/03/23	14,412.80	44.17	₪ 6,366.13
778	גבע	1,618,131.20	1,618,131.20	0.00	47.25	₪ 0.00
779	שפל	4,607,648.00	4,709,920.00	102,272.00	39.55	₪ 40,448.58

**בניין A צילר 6 - 2 - 13044110**

סוג תעריף	סוג צריכה	קריאה קודמת	קריאה נוכחית	סה"כ צריכה בקוט"ש	מחיר לקוט"ש בא"ג	סה"כ לתשלום
פרטי חשבון עבור תאריכים:						
777	פסגה	01/03/23	31/03/23	-1,396.00	44.17	₪ -616.61
778	גבע	464,856.00	464,856.00	0.00	47.25	₪ 0.00
779	שפל	773,840.00	784,406.00	-10,566.00	39.55	₪ -4,178.85

**בניין A לוח חרום סאפינס - 3 - 13044110**

סוג תעריף	סוג צריכה	קריאה קודמת	קריאה נוכחית	סה"כ צריכה בקוט"ש	מחיר לקוט"ש בא"ג	סה"כ לתשלום
פרטי חשבון עבור תאריכים:						
777	פסגה	01/03/23	31/03/23	-6,466.80	44.17	₪ -2,856.39
778	גבע	506,593.20	506,593.20	0.00	47.25	₪ 0.00
779	שפל	1,661,618.40	1,698,993.60	-37,375.20	39.55	₪ -14,781.89

**בניין A צילר 4 חיוני - 5 - 13044110**

סוג תעריף	סוג צריכה	קריאה קודמת	קריאה נוכחית	סה"כ צריכה בקוט"ש	מחיר לקוט"ש בא"ג	סה"כ לתשלום
פרטי חשבון עבור תאריכים:						
777	פסגה	01/03/23	31/03/23	-130.80	44.17	₪ -57.77
778	גבע	218,120.40	218,120.40	0.00	47.25	₪ 0.00
779	שפל	826,512.00	844,981.20	-18,469.20	39.55	₪ -7,304.57



**בניין A שלט פיריין - 6 - 13044110**

סוג תעריף	סוג צריכה	קריאה קודמת	קריאה נוכחית	סה"כ צריכה בקוט"ש	מחיר לקוט"ש בא"ג	סה"כ לתשלום
פרטי חשבון עבור תאריכים:						
777	פסגה	01/03/23	31/03/23	0.00	44.17	0.00 ₪
778	גבע	436.60	436.60	0.00	47.25	0.00 ₪
779	שפל	1,486.55	1,486.55	0.00	39.55	0.00 ₪

**בניין A שלט אופטימל - 8 - 13044110**

סוג תעריף	סוג צריכה	קריאה קודמת	קריאה נוכחית	סה"כ צריכה בקוט"ש	מחיר לקוט"ש בא"ג	סה"כ לתשלום
פרטי חשבון עבור תאריכים:						
777	פסגה	01/03/23	31/03/23	0.00	44.17	0.00 ₪
778	גבע	948.80	948.80	0.00	47.25	0.00 ₪
779	שפל	2,999.55	2,999.55	0.00	39.55	0.00 ₪

**בניין A שלט נ.ת.ע - 9 - 13044110**

סוג תעריף	סוג צריכה	קריאה קודמת	קריאה נוכחית	סה"כ צריכה בקוט"ש	מחיר לקוט"ש בא"ג	סה"כ לתשלום
פרטי חשבון עבור תאריכים:						
777	פסגה	01/03/23	31/03/23	0.00	44.17	0.00 ₪
778	גבע	953.75	953.75	0.00	47.25	0.00 ₪
779	שפל	3,101.85	3,101.85	0.00	39.55	0.00 ₪

**בניין A ראשי שגאי 3 - 1 - 13044111**

סוג תעריף	סוג צריכה	קריאה קודמת	קריאה נוכחית	סה"כ צריכה בקוט"ש	מחיר לקוט"ש בא"ג	סה"כ לתשלום
פרטי חשבון עבור תאריכים:						
777	פסגה	01/03/23	31/03/23	20,992.00	44.17	9,272.17 ₪
778	גבע	1,404,326.40	1,404,326.40	0.00	47.25	0.00 ₪
779	שפל	3,502,284.80	3,609,926.40	107,641.60	39.55	42,572.25 ₪

**בניין A צילר 1 - 2 - 13044111**

סוג תעריף	סוג צריכה	קריאה קודמת	קריאה נוכחית	סה"כ צריכה בקוט"ש	מחיר לקוט"ש בא"ג	סה"כ לתשלום
פרטי חשבון עבור תאריכים:						
777	פסגה	01/03/23	31/03/23	-1,144.00	44.17	-505.30 ₪
778	גבע	182,996.00	182,996.00	0.00	47.25	0.00 ₪
779	שפל	337,318.00	352,032.00	-14,714.00	39.55	-5,819.39 ₪



**בנין A סאפינס קומה 10 - 3 - 13044111**

סוג תעריף	סוג צריכה	קריאה קודמת	קריאה נוכחית	סה"כ צריכה בקוט"ש	מחיר לקוט"ש בא"ג	סה"כ לתשלום
פרטי חשבון עבור תאריכים:			31/03/23	01/03/23		
777	פסגה	385,064.00	387,200.00	-2,136.00	44.17	₪ -943.47
778	גבע	97,368.00	97,368.00	0.00	47.25	₪ 0.00
779	שפל	219,510.00	228,628.00	-9,118.00	39.55	₪ -3,606.17

**בנין A טלדור - קומה 7 - 4 - 13044111**

סוג תעריף	סוג צריכה	קריאה קודמת	קריאה נוכחית	סה"כ צריכה בקוט"ש	מחיר לקוט"ש בא"ג	סה"כ לתשלום
פרטי חשבון עבור תאריכים:			31/03/23	01/03/23		
777	פסגה	713,198.00	716,864.00	-3,666.00	44.17	₪ -1,619.27
778	גבע	243,760.00	243,760.00	0.00	47.25	₪ 0.00
779	שפל	707,032.00	727,690.00	-20,658.00	39.55	₪ -8,170.24

**בנין A ספיס - מכון כושר - 5 - 13044111**

סוג תעריף	סוג צריכה	קריאה קודמת	קריאה נוכחית	סה"כ צריכה בקוט"ש	מחיר לקוט"ש בא"ג	סה"כ לתשלום
פרטי חשבון עבור תאריכים:			31/03/23	01/03/23		
777	פסגה	560,356.00	565,410.40	-5,054.40	44.17	₪ -2,232.53
778	גבע	274,156.80	274,156.80	0.00	47.25	₪ 0.00
779	שפל	519,380.00	535,085.60	-15,705.60	39.55	₪ -6,211.56

**בנין A שלט טלדור - 8 - 13044111**

סוג תעריף	סוג צריכה	קריאה קודמת	קריאה נוכחית	סה"כ צריכה בקוט"ש	מחיר לקוט"ש בא"ג	סה"כ לתשלום
פרטי חשבון עבור תאריכים:			31/03/23	01/03/23		
777	פסגה	2,795.35	2,817.40	-22.05	44.17	₪ -9.74
778	גבע	1,508.45	1,508.45	0.00	47.25	₪ 0.00
779	שפל	5,028.45	5,155.35	-126.90	39.55	₪ -50.19

**בנין A ראשי שגאי 4 - 1 - 16201588**

סוג תעריף	סוג צריכה	קריאה קודמת	קריאה נוכחית	סה"כ צריכה בקוט"ש	מחיר לקוט"ש בא"ג	סה"כ לתשלום
פרטי חשבון עבור תאריכים:			31/03/23	01/03/23		
777	פסגה	3,993,017.60	4,013,548.80	20,531.20	44.17	₪ 9,068.63
778	גבע	1,469,132.80	1,469,132.80	0.00	47.25	₪ 0.00
779	שפל	3,432,435.20	3,536,339.20	103,904.00	39.55	₪ 41,094.03





**בניין A צילר 5 - 2 - 16201588**

סוג תעריף	סוג צריכה	קריאה קודמת	קריאה נוכחית	סה"כ צריכה בקוט"ש	מחיר לקוט"ש בא"ג	סה"כ לתשלום
פרטי חשבון עבור תאריכים:			31/03/23	01/03/23		
777	פסגה	1,278,628.00	1,288,204.00	-9,576.00	44.17	₪ -4,229.72
778	גבע	430,586.00	430,586.00	0.00	47.25	₪ 0.00
779	שפל	843,606.00	884,930.00	-41,324.00	39.55	₪ -16,343.64

**בניין A צילר 7 - 3 - 16201588**

סוג תעריף	סוג צריכה	קריאה קודמת	קריאה נוכחית	סה"כ צריכה בקוט"ש	מחיר לקוט"ש בא"ג	סה"כ לתשלום
פרטי חשבון עבור תאריכים:			31/03/23	01/03/23		
777	פסגה	703,646.00	704,862.00	-1,216.00	44.17	₪ -537.11
778	גבע	230,714.00	230,714.00	0.00	47.25	₪ 0.00
779	שפל	474,666.00	480,758.00	-6,092.00	39.55	₪ -2,409.39

**בניין A צילר 2 - 5 - 16201588**

סוג תעריף	סוג צריכה	קריאה קודמת	קריאה נוכחית	סה"כ צריכה בקוט"ש	מחיר לקוט"ש בא"ג	סה"כ לתשלום
פרטי חשבון עבור תאריכים:			31/03/23	01/03/23		
777	פסגה	123,847.20	123,886.80	-39.60	44.17	₪ -17.49
778	גבע	119,031.60	119,031.60	0.00	47.25	₪ 0.00
779	שפל	366,976.80	369,908.40	-2,931.60	39.55	₪ -1,159.45

**בניין A ראשי יטאות - 6 - 16201588**

סוג תעריף	סוג צריכה	קריאה קודמת	קריאה נוכחית	סה"כ צריכה בקוט"ש	מחיר לקוט"ש בא"ג	סה"כ לתשלום
פרטי חשבון עבור תאריכים:			31/03/23	01/03/23		
777	פסגה	1,143,766.40	1,150,134.40	-6,368.00	44.17	₪ -2,812.75
778	גבע	380,156.80	380,156.80	0.00	47.25	₪ 0.00
779	שפל	926,822.40	961,622.40	-34,800.00	39.55	₪ -13,763.40

**בניין A חברת ש.ב.א קומה 1 ב.ה. - 1 - 16224420**

סוג תעריף	סוג צריכה	קריאה קודמת	קריאה נוכחית	סה"כ צריכה בקוט"ש	מחיר לקוט"ש בא"ג	סה"כ לתשלום
פרטי חשבון עבור תאריכים:			31/03/23	01/03/23		
777	פסגה	426,956.24	429,207.64	-2,251.40	44.17	₪ -994.44
778	גבע	139,044.70	139,044.70	0.00	47.25	₪ 0.00
779	שפל	393,660.20	405,099.00	-11,438.80	39.55	₪ -4,524.05



**בניין A חברת ש.ב.א קומת כניסה - 1 - 16224426**

סוג תעריף	סוג צריכה	קריאה קודמת	קריאה נוכחית	סה"כ צריכה בקוט"ש	מחיר לקוט"ש בא"ג	סה"כ לתשלום
פרטי חשבון עבור תאריכים:			31/03/23	01/03/23		
777	פסגה	241,821.50	244,241.60	-2,420.10	44.17	₪ -1,068.96
778	גבע	130,182.00	130,182.00	0.00	47.25	₪ 0.00
779	שפל	429,186.90	443,071.50	-13,884.60	39.55	₪ -5,491.36

**בניין A גנרטור חירום קומתי ק.1 - 1 - 16224436**

סוג תעריף	סוג צריכה	קריאה קודמת	קריאה נוכחית	סה"כ צריכה בקוט"ש	מחיר לקוט"ש בא"ג	סה"כ לתשלום
פרטי חשבון עבור תאריכים:			31/03/23	01/03/23		
777	פסגה	2.90	2.90	0.00	44.17	₪ 0.00
778	גבע	1.50	1.50	0.00	47.25	₪ 0.00
779	שפל	9.60	9.60	0.00	39.55	₪ 0.00

**בניין A מחסן סלקום מפוצל לסלקום, אורמג', פלאפון - 1 - 16226535**

סוג תעריף	סוג צריכה	קריאה קודמת	קריאה נוכחית	סה"כ צריכה בקוט"ש	מחיר לקוט"ש בא"ג	סה"כ לתשלום
פרטי חשבון עבור תאריכים:			31/03/23	01/03/23		
777	פסגה	111,255.80	112,073.60	-817.80	44.17	₪ -361.22
778	גבע	58,173.00	58,173.00	0.00	47.25	₪ 0.00
779	שפל	185,803.80	190,487.60	-4,683.80	39.55	₪ -1,852.44

**בניין A אספרטו בר מחסן - 2 - 16226535**

סוג תעריף	סוג צריכה	קריאה קודמת	קריאה נוכחית	סה"כ צריכה בקוט"ש	מחיר לקוט"ש בא"ג	סה"כ לתשלום
פרטי חשבון עבור תאריכים:			31/03/23	01/03/23		
777	פסגה	2,386.70	2,402.40	-15.70	44.17	₪ -6.93
778	גבע	1,223.55	1,223.55	0.00	47.25	₪ 0.00
779	שפל	3,710.35	3,799.30	-88.95	39.55	₪ -35.18

**בניין A פנדה שטיפת מכונות - 3 - 16226535**

סוג תעריף	סוג צריכה	קריאה קודמת	קריאה נוכחית	סה"כ צריכה בקוט"ש	מחיר לקוט"ש בא"ג	סה"כ לתשלום
פרטי חשבון עבור תאריכים:			31/03/23	01/03/23		
777	פסגה	163,265.60	163,557.80	-292.20	44.17	₪ -129.06
778	גבע	53,127.00	53,127.00	0.00	47.25	₪ 0.00
779	שפל	109,637.80	114,902.40	-5,264.60	39.55	₪ -2,082.15



**בניין A פיריון קומה 4 - 4 - 16226535**

סוג תעריף	סוג צריכה	קריאה קודמת	קריאה נוכחית	סה"כ צריכה בקוט"ש	מחיר לקוט"ש בא"ג	סה"כ לתשלום
פרטי חשבון עבור תאריכים:						
777	פסגה	01/03/23	31/03/23	-4,066.00	44.17	₪ -1,795.95
778	גבע	234,610.00	234,610.00	0.00	47.25	₪ 0.00
779	שפל	609,478.00	628,156.00	-18,678.00	39.55	₪ -7,387.15

**בניין A חנות - 5 - 16226535**

סוג תעריף	סוג צריכה	קריאה קודמת	קריאה נוכחית	סה"כ צריכה בקוט"ש	מחיר לקוט"ש בא"ג	סה"כ לתשלום
פרטי חשבון עבור תאריכים:						
777	פסגה	01/03/23	31/03/23	-172.40	44.17	₪ -76.15
778	גבע	8,868.80	8,868.80	0.00	47.25	₪ 0.00
779	שפל	18,374.60	19,299.10	-924.50	39.55	₪ -365.64

**בניין A הסטוק ק.2 - 6 - 16226535**

סוג תעריף	סוג צריכה	קריאה קודמת	קריאה נוכחית	סה"כ צריכה בקוט"ש	מחיר לקוט"ש בא"ג	סה"כ לתשלום
פרטי חשבון עבור תאריכים:						
777	פסגה	01/03/23	31/03/23	-1,327.00	44.17	₪ -586.14
778	גבע	46,609.00	46,609.00	0.00	47.25	₪ 0.00
779	שפל	63,990.80	67,227.60	-3,236.80	39.55	₪ -1,280.15

**בניין A - ק.0 - גרצל בר - מחסן - 7 - 16226535**

סוג תעריף	סוג צריכה	קריאה קודמת	קריאה נוכחית	סה"כ צריכה בקוט"ש	מחיר לקוט"ש בא"ג	סה"כ לתשלום
פרטי חשבון עבור תאריכים:						
777	פסגה	01/03/23	31/03/23	-81.95	44.17	₪ -36.20
778	גבע	5,060.95	5,060.95	0.00	47.25	₪ 0.00
779	שפל	16,328.95	16,794.55	-465.60	39.55	₪ -184.14

**בניין A - מספרה - 8 - 16226535**

סוג תעריף	סוג צריכה	קריאה קודמת	קריאה נוכחית	סה"כ צריכה בקוט"ש	מחיר לקוט"ש בא"ג	סה"כ לתשלום
פרטי חשבון עבור תאריכים:						
777	פסגה	01/03/23	31/03/23	-388.40	44.17	₪ -171.56
778	גבע	25,076.60	25,076.60	0.00	47.25	₪ 0.00
779	שפל	58,819.30	61,099.70	-2,280.40	39.55	₪ -901.90





16226535 - 9 - 16226535-9

סה"כ לתשלום	מחיר לקוט"ש בא"ג	סה"כ צריכה בקוט"ש	קריאה נוכחית	קריאה קודמת	סוג צריכה	סוג תעריף
			31/03/23	01/03/23	פרטי חשבון עבור תאריכים:	
₪ -358.88	44.17	-812.50	142,699.30	141,886.80	פסגה	777
₪ 0.00	47.25	0.00	54,552.40	54,552.40	גבע	778
₪ -1,707.29	39.55	-4,316.80	150,428.10	146,111.30	שפל	779

בניין A נתע חדר שרתים ק.8 - 1 - 18040295

סה"כ לתשלום	מחיר לקוט"ש בא"ג	סה"כ צריכה בקוט"ש	קריאה נוכחית	קריאה קודמת	סוג צריכה	סוג תעריף
			31/03/23	01/03/23	פרטי חשבון עבור תאריכים:	
₪ -30.12	44.17	-68.20	23,914.40	23,846.20	פסגה	777
₪ 0.00	47.25	0.00	12,200.00	12,200.00	גבע	778
₪ -149.74	39.55	-378.60	38,733.00	38,354.40	שפל	779

בניין A נתע E1 ק.8 - 3 - 18040295

סה"כ לתשלום	מחיר לקוט"ש בא"ג	סה"כ צריכה בקוט"ש	קריאה נוכחית	קריאה קודמת	סוג צריכה	סוג תעריף
			31/03/23	01/03/23	פרטי חשבון עבור תאריכים:	
₪ -769.97	44.17	-1,743.20	228,292.00	226,548.80	פסגה	777
₪ 0.00	47.25	0.00	77,060.00	77,060.00	גבע	778
₪ -3,313.02	39.55	-8,376.80	224,091.20	215,714.40	שפל	779

סה"כ לדירה:

שיא ביקוש	סה"כ	שפל	גבע	פסגה
892.03	109,312.45	92,871.55	0.00	16,440.90
	₪ 43,992.64	₪ 36,730.70	₪ 0.00	₪ 7,261.95

סה"כ צריכה  
סה"כ לתשלום

₪ 0.00	<b>תשלום קבוע</b>	
₪ 43,992.64	<b>סה"כ לתשלום</b>	<b>לא כולל מע"מ</b>





17/04/23 תאריך הפקה:  
 31/03/23 תאריך קריאה נוכחית:  
 01/03/23 תאריך קריאה קודמת:

שם דייר: בנין AKT - B  
 שם אתר: מרכז עזריאלי חולון

לקוח/ה נכבד/ה, אנו מתכבדים להגיש את חישוב צריכת החשמל לתקופה 01/03/23 - 31/03/23:

בנין 10 - (3x160)15129207 AKT B

סה"כ לתשלום	מחיר לקוט"ש בא"ג	סה"כ צריכה בקוט"ש	קריאה נוכחית	קריאה קודמת	סוג צריכה	סוג תעריף
			31/03/23	01/03/23	פרטי חשבון עבור תאריכים:	
162.37 ₪	44.17	367.60	68,555.80	68,188.20	פסגה	777
0.00 ₪	47.25	0.00	16,989.20	16,989.20	גבע	778
567.94 ₪	39.55	1,436.00	49,108.40	47,672.40	שפל	779

סה"כ לדייר:

שיא ביקוש	סה"כ	שפל	גבע	פסגה
14.13	1,803.60	1,436.00	0.00	367.60
	730.31 ₪	567.94 ₪	0.00 ₪	162.37 ₪

סה"כ צריכה  
 סה"כ לתשלום

210.98 ₪	<b>תשלום קבוע</b>	
31.79 ₪	<b>תשלום עבור גודל חיבור בKVA (3x160)</b>	
973.07 ₪	<b>סה"כ לתשלום</b>	<b>לא כולל מע"מ</b>

התפלגות חיוב בש"ח לפי תעו"ז

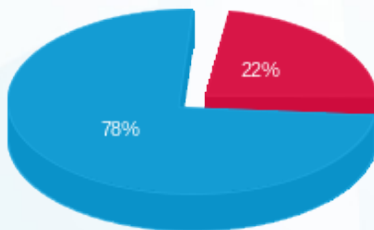

■ פסגה (162.37 ₪)  
 ■ גבע (0.00 ₪)  
 ■ שפל (567.94 ₪)

הסטוריית צריכה בקוט"ש

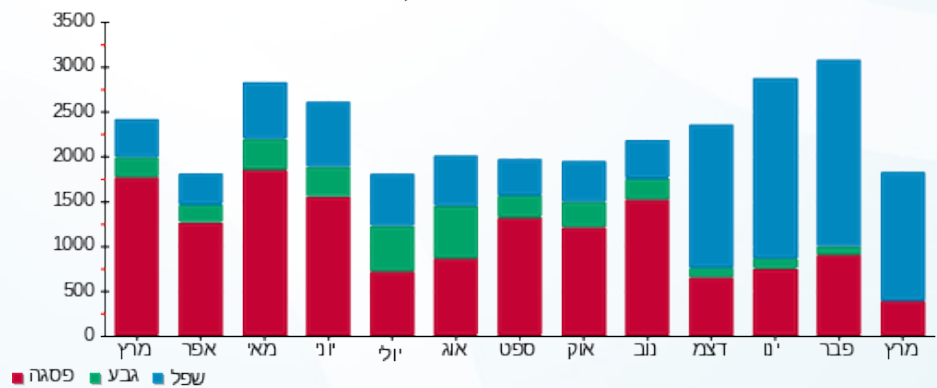



17/04/23 תאריך הפקה:  
 31/03/23 תאריך קריאה נוכחית:  
 01/03/23 תאריך קריאה קודמת:

שם דייר: בנין B - אורי גלברסון 1  
 שם אתר: מרכז עזריאלי חולון

לקוח/ה נכבד/ה, אנו מתכבדים להגיש את חישוב צריכת החשמל לתקופה 01/03/23 - 31/03/23:

בנין B - אורי גלברסון 1 - 2 - 15091232 (3x200)

סה"כ לתשלום	מחיר לקוט"ש בא"ג	סה"כ צריכה בקוט"ש	קריאה נוכחית	קריאה קודמת	סוג צריכה	סוג תעריף
			31/03/23	01/03/23		פרטי חשבון עבור תאריכים:
₪ 598.24	44.17	1,354.40	52,110.40	50,756.00	פסגה	777
₪ 54.24	47.25	114.80	13,140.80	13,026.00	גבע	778
₪ 111.14	39.55	281.00	40,381.40	40,100.40	שפל	779

סה"כ לדייר:

שיא ביקוש	סה"כ	שפל	גבע	פסגה
263.09	1,750.20	281.00	114.80	1,354.40
	₪ 763.62	₪ 111.14	₪ 54.24	₪ 598.24

סה"כ צריכה  
 סה"כ לתשלום

₪ 210.98	<b>תשלום קבוע</b>	
₪ 39.73	<b>תשלום עבור גודל חיבור בKVA (3x200)</b>	
₪ 1,014.33	<b>סה"כ לתשלום</b>	<b>לא כולל מע"מ</b>

התפלגות חיוב בש"ח לפי תעו"ז

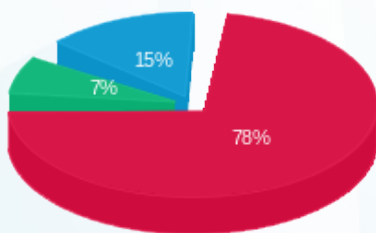

פסגה (₪ 598.24) ■  
 גבע (₪ 54.24) ■  
 שפל (₪ 111.14) ■

הסטוריית צריכה בקוט"ש

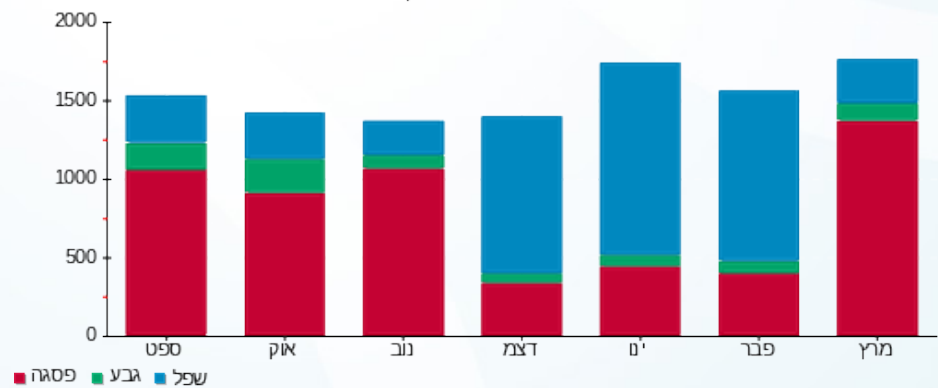

17/04/23 תאריך הפקה:  
 31/03/23 תאריך קריאה נוכחית:  
 01/03/23 תאריך קריאה קודמת:

שם דייר: בנין B - אורי גלברסון 2  
 שם אתר: מרכז עזריאלי חולון

**לקוח/ה נכבד/ה, אנו מתכבדים להגיש את חישוב צריכת החשמל לתקופה 01/03/23 - 31/03/23:**

**בנין B - אורי גלברסון 2 - 3 - 15091232 (3x200)**

סה"כ לתשלום	מחיר לקוט"ש בא"ג	סה"כ צריכה בקוט"ש	קריאה נוכחית	קריאה קודמת	סוג צריכה	סוג תעריף
			31/03/23	01/03/23		פרטי חשבון עבור תאריכים:
1,693.48 ₪	44.17	3,834.00	152,362.80	148,528.80	פסגה	777
430.35 ₪	47.25	910.80	42,318.40	41,407.60	גבע	778
865.99 ₪	39.55	2,189.60	137,578.80	135,389.20	שפל	779

סה"כ לדייר:

שיא ביקוש	סה"כ	שפל	גבע	פסגה
25.32	6,934.40	2,189.60	910.80	3,834.00
	2,989.82 ₪	865.99 ₪	430.35 ₪	1,693.48 ₪

סה"כ צריכה  
 סה"כ לתשלום

210.98 ₪	<b>תשלום קבוע</b>	
39.73 ₪	<b>תשלום עבור גודל חיבור בKVA (3x200)</b>	
3,240.53 ₪	<b>סה"כ לתשלום</b>	<b>לא כולל מע"מ</b>

התפלגות חיוב בש"ח לפי תעו"ז

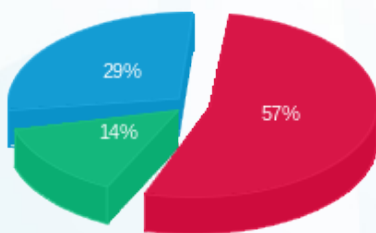

■ פסגה (1,693.48 ₪)  
 ■ גבע (430.35 ₪)  
 ■ שפל (865.99 ₪)

הסטוריית צריכה בקוט"ש

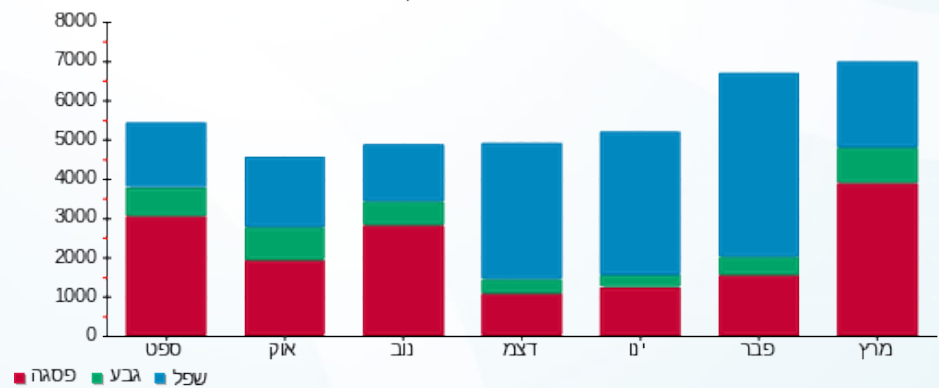



17/04/23 תאריך הפקדה:  
 31/03/23 תאריך קריאה נוכחית:  
 01/03/23 תאריך קריאה קודמת:

שם דייר: בניין B - אס טי ג' STG  
 שם אתר: מרכז עזריאלי חולון

לקוח/ה נכבד/ה, אנו מתכבדים להגיש את חישוב צריכת החשמל לתקופה 01/03/23 - 31/03/23:

בניין B אס טי ג' 7 - 13044076(3x36) - STG

סה"כ לתשלום	מחיר לקוט"ש בא"ג	סה"כ צריכה בקוט"ש	קריאה נוכחית	קריאה קודמת	סוג צריכה	סוג תעריף
			31/03/23	01/03/23		פרטי חשבון עבור תאריכים:
₪ 90.20	44.17	204.20	52,300.30	52,096.10	פסגה	777
₪ 0.00	47.25	0.00	11,569.60	11,569.60	גבע	778
₪ 489.71	39.55	1,238.20	41,163.20	39,925.00	שפל	779

סה"כ לדייר:

שיא ביקוש	סה"כ	שפל	גבע	פסגה
8.62	1,442.40	1,238.20	0.00	204.20
	₪ 579.90	₪ 489.71	₪ 0.00	₪ 90.20

סה"כ צריכה  
 סה"כ לתשלום

₪ 210.98	<b>תשלום קבוע</b>	
₪ 7.15	<b>תשלום עבור גודל חיבור בKVA (3x36)</b>	
₪ 798.04	<b>סה"כ לתשלום</b>	<b>לא כולל מע"מ</b>

התפלגות חיוב בש"ח לפי תעו"ז

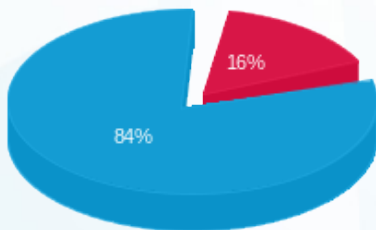

פסגה (₪ 90.20)  
 גבע (₪ 0.00)  
 שפל (₪ 489.71)

הסטוריית צריכה בקוט"ש

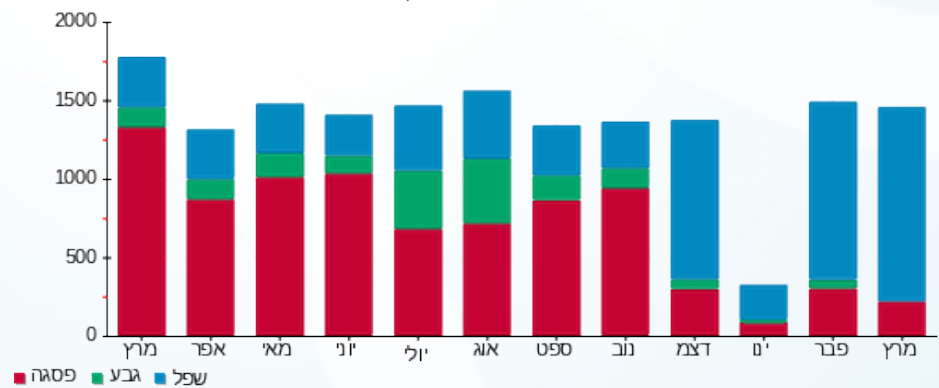

17/04/23 תאריך הפקה:  
 31/03/23 תאריך קריאה נוכחית:  
 01/03/23 תאריך קריאה קודמת:

שם דייר: בנין B - בר אירי אוסקר ווילד  
 שם אתר: מרכז עזריאלי חולון

לקוח/ה נכבד/ה, אנו מתכבדים להגיש את חישוב צריכת החשמל לתקופה 01/03/23 - 31/03/23:

בנין B בר אירי אוסקר ווילד - 9 - 13080904 (3x160)

סוג תעריף	סוג צריכה	קריאה קודמת	קריאה נוכחית	סה"כ צריכה בקוט"ש	מחיר לקוט"ש בא"ג	סה"כ לתשלום
פרטי חשבון עבור תאריכים:						
777	פסגה	01/03/23	31/03/23	2,476.20	44.17	1,093.74 ₪
778	גבע	123,872.20	123,872.20	0.00	47.25	0.00 ₪
779	שפל	335,332.40	343,680.80	8,348.40	39.55	3,301.79 ₪

סה"כ לדייר:

פסגה	גבע	שפל	סה"כ	שיא ביקוש
2,476.20	0.00	8,348.40	10,824.60	39.01
1,093.74 ₪	0.00 ₪	3,301.79 ₪	4,395.53 ₪	

סה"כ צריכה  
 סה"כ לתשלום

210.98 ₪	תשלום קבוע	
31.79 ₪	תשלום עבור גודל חיבור בKVA (3x160)	
4,638.30 ₪	סה"כ לתשלום	לא כולל מע"מ

התפלגות חיוב בש"ח לפי תע"ז

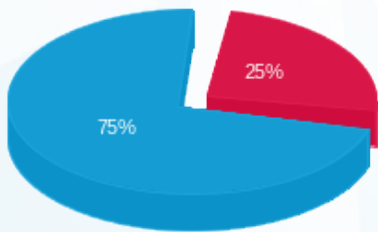

■ פסגה (1,093.74 ₪)  
 ■ גבע (0.00 ₪)  
 ■ שפל (3,301.79 ₪)

הסטוריית צריכה בקוט"ש

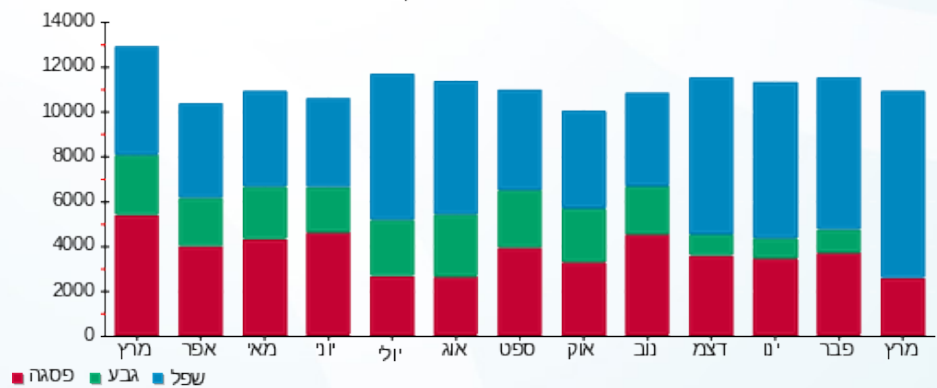



17/04/23

תאריך הפקה:

שם דייר: בניין B - זיילינקס  
שם אתר: מרכז עזריאלי חולון

31/03/23

תאריך קריאה נוכחית:

01/03/23

תאריך קריאה קודמת:

לקוח/ה נכבד/ה, אנו מתכבדים להגיש את חישוב צריכת החשמל לתקופה 01/03/23 - 31/03/23:

בניין B זיילינקס - 12 - 18029660(3x125)

סוג תעריף	סוג צריכה	קריאה קודמת	קריאה נוכחית	סה"כ צריכה בקוט"ש	מחיר לקוט"ש בא"ג	סה"כ לתשלום
פרטי חשבון עבור תאריכים:						
777	פסגה	01/03/23	31/03/23	286.00	44.17	126.33 ₪
778	גבע	10,074.60	10,074.60	0.00	47.25	0.00 ₪
779	שפל	27,141.20	28,205.40	1,064.20	39.55	420.89 ₪

סה"כ לדייר:

פסגה	גבע	שפל	סה"כ	שיא ביקוש
286.00	0.00	1,064.20	1,350.20	6.54
126.33 ₪	0.00 ₪	420.89 ₪	547.22 ₪	

סה"כ צריכה

סה"כ לתשלום

210.98 ₪	<b>תשלום קבוע</b>	
24.83 ₪	<b>תשלום עבור גודל חיבור בKVA (3x125)</b>	
783.03 ₪	<b>סה"כ לתשלום</b>	<b>לא כולל מע"מ</b>

התפלגות חיוב בש"ח לפי תעו"ז

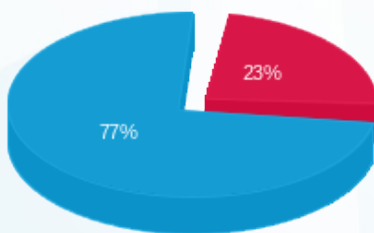

- פסגה (126.33 ₪)
- גבע (0.00 ₪)
- שפל (420.89 ₪)

הסטוריית צריכה בקוט"ש

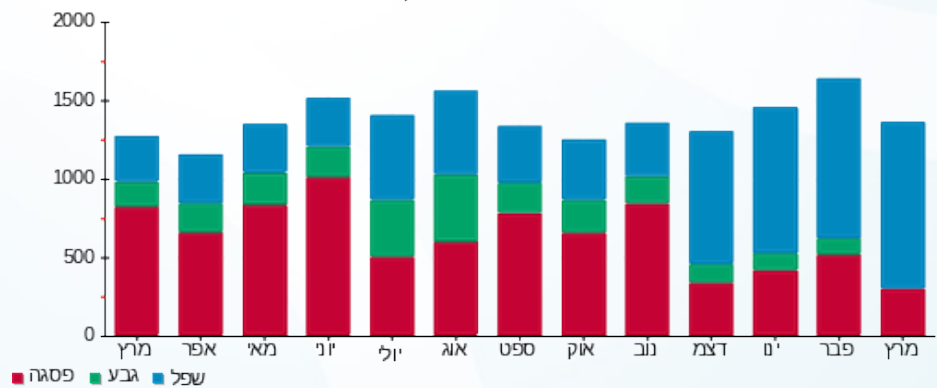



17/04/23 תאריך הפקה:  
 31/03/23 תאריך קריאה נוכחית:  
 01/03/23 תאריך קריאה קודמת:

שם דייר: בנין B - חברת ש.ב.א קומת כניסה  
 שם אתר: מרכז עזריאלי חולון

לקוח/ה נכבד/ה, אנו מתכבדים להגיש את חישוב צריכת החשמל לתקופה 01/03/23 - 31/03/23:

חברת ש.ב.א קומת כניסה בנין 1 - 16224424 (3x315) B

סוג תעריף	סוג צריכה	קריאה קודמת	קריאה נוכחית	סה"כ צריכה בקוט"ש	מחיר לקוט"ש בא"ג	סה"כ לתשלום
		01/03/23	31/03/23			
777	פסגה	347,979.10	350,914.70	2,935.60	44.17	1,296.65 ₪
778	גבע	188,286.70	188,286.70	0.00	47.25	0.00 ₪
779	שפל	628,218.20	645,301.20	17,083.00	39.55	6,756.33 ₪

סה"כ לדייר:

פסגה	גבע	שפל	סה"כ	שיא ביקוש
2,935.60	0.00	17,083.00	20,018.60	
1,296.65 ₪	0.00 ₪	6,756.33 ₪	8,052.98 ₪	

סה"כ צריכה  
 סה"כ לתשלום

210.98 ₪	תשלום קבוע	
62.58 ₪	תשלום עבור גודל חיבור בKVA (3x315)	
8,326.54 ₪	סה"כ לתשלום	לא כולל מע"מ

התפלגות חיוב בש"ח לפי תעו"ז

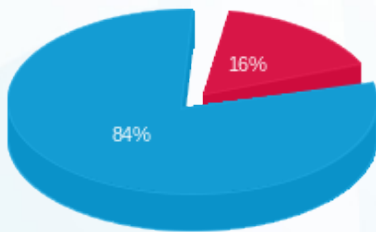

■ פסגה (1,296.65 ₪)  
 ■ גבע (0.00 ₪)  
 ■ שפל (6,756.33 ₪)

הסטוריית צריכה בקוט"ש

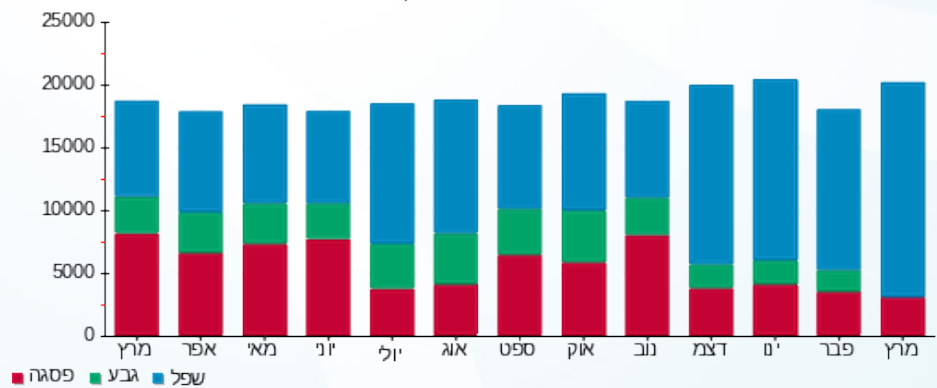



17/04/23

תאריך הפקה:

שם דייר: בניין B - טירן הנדסה  
שם אתר: מרכז עזריאלי חולון

31/03/23

תאריך קריאה נוכחית:

01/03/23

תאריך קריאה קודמת:

לקוח/ה נכבד/ה, אנו מתכבדים להגיש את חישוב צריכת החשמל לתקופה 01/03/23 - 31/03/23:

בניין B טירן הנדסה - 1 - 15091232(3x250)

סוג תעריף	סוג צריכה	קריאה קודמת	קריאה נוכחית	סה"כ צריכה בקוט"ש	מחיר לקוט"ש בא"ג	סה"כ לתשלום
פרטי חשבון עבור תאריכים:						
777	פסגה	01/03/23	31/03/23	831.60	44.17	367.32 ₪
778	גבע	5,302.80	5,345.20	42.40	47.25	20.03 ₪
779	שפל	18,508.80	18,605.80	97.00	39.55	38.36 ₪

סה"כ לדייר:

פסגה	גבע	שפל	סה"כ	שיא ביקוש
831.60	42.40	97.00	971.00	5.56
367.32 ₪	20.03 ₪	38.36 ₪	425.72 ₪	

סה"כ צריכה

סה"כ לתשלום

210.98 ₪	<b>תשלום קבוע</b>	
49.67 ₪	<b>תשלום עבור גודל חיבור בKVA (3x250)</b>	
686.36 ₪	<b>סה"כ לתשלום</b>	<b>לא כולל מע"מ</b>

התפלגות חיוב בש"ח לפי תעו"ז

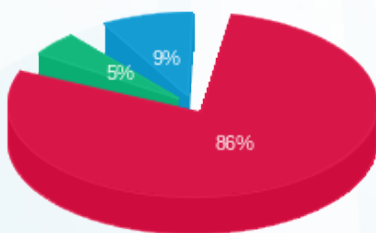

- פסגה (367.32 ₪) 86%
- גבע (20.03 ₪) 9%
- שפל (38.36 ₪) 5%

הסטוריית צריכה בקוט"ש

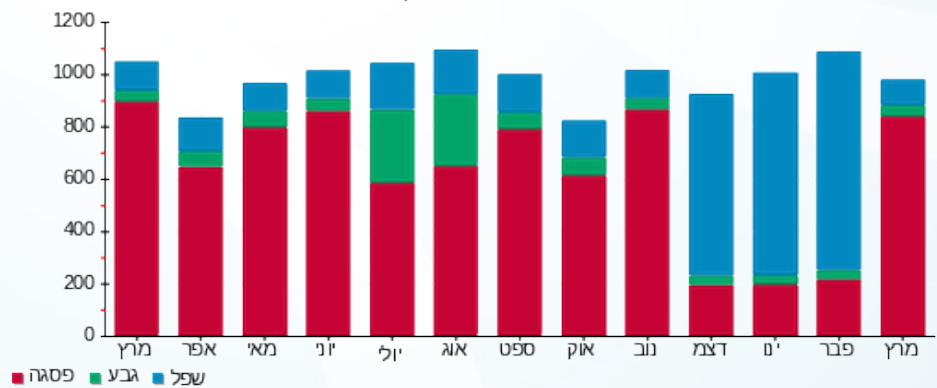



17/04/23

תאריך הפקה:

שם דייר: בניין B - מרקורי  
שם אתר: מרכז עזריאלי חולון

31/03/23

תאריך קריאה נוכחית:

01/03/23

תאריך קריאה קודמת:

לקוח/ה נכבד/ה, אנו מתכבדים להגיש את חישוב צריכת החשמל לתקופה 01/03/23 - 31/03/23:

בניין B מרקורי - 13 - (3x63)15129207

סוג תעריף	סוג צריכה	קריאה קודמת	קריאה נוכחית	סה"כ צריכה בקוט"ש	מחיר לקוט"ש בא"ג	סה"כ לתשלום
פרטי חשבון עבור תאריכים:						
777	פסגה	01/03/23	31/03/23	180.00	44.17	79.51 ₪
778	גבע	7,395.00	7,395.00	0.00	47.25	0.00 ₪
779	שפל	23,291.00	24,260.60	969.60	39.55	383.48 ₪

סה"כ לדייר:

פסגה	גבע	שפל	סה"כ	שיא ביקוש
180.00	0.00	969.60	1,149.60	5.41
₪ 79.51	₪ 0.00	₪ 383.48	₪ 462.98	

סה"כ צריכה

סה"כ לתשלום

210.98 ₪	<b>תשלום קבוע</b>	
12.52 ₪	<b>תשלום עבור גודל חיבור בKVA (3x63)</b>	
686.48 ₪	<b>סה"כ לתשלום</b>	<b>לא כולל מע"מ</b>

התפלגות חיוב בש"ח לפי תעו"ז

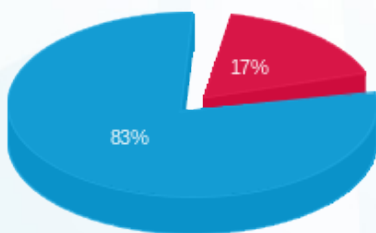

- פסגה (₪ 79.51) 83%
- גבע (₪ 0.00) 17%
- שפל (₪ 383.48) 0%

הסטוריית צריכה בקוט"ש

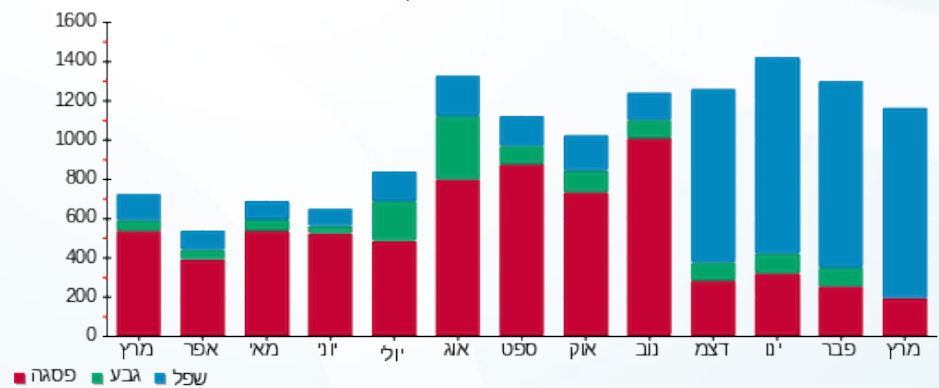



17/04/23

תאריך הפקה:

שם דייר: בניין B - פאזל בורגר

31/03/23

תאריך קריאה נוכחית:

שם אתר: מרכז עזריאלי חולון

01/03/23

תאריך קריאה קודמת:

לקוח/ה נכבד/ה, אנו מתכבדים להגיש את חישוב צריכת החשמל לתקופה 01/03/23 - 31/03/23:

בניין B - פאזל בורגר - 12 - 13080904 (3x250)

סוג תעריף	סוג צריכה	קריאה קודמת	קריאה נוכחית	סה"כ צריכה בקוט"ש	מחיר לקוט"ש בא"ג	סה"כ לתשלום
פרטי חשבון עבור תאריכים:						
777	פסגה	01/03/23	31/03/23	1,108.80	44.17	489.76 ₪
778	גבע	82,948.00	82,948.00	0.00	47.25	0.00 ₪
779	שפל	237,827.60	245,016.40	7,188.80	39.55	2,843.17 ₪

סה"כ לדייר:

פסגה	גבע	שפל	סה"כ	שיא ביקוש
1,108.80	0.00	7,188.80	8,297.60	51.62
₪ 489.76	₪ 0.00	₪ 2,843.17	₪ 3,332.93	

סה"כ צריכה

סה"כ לתשלום

210.98 ₪	<b>תשלום קבוע</b>	
49.67 ₪	<b>תשלום עבור גודל חיבור בKVA (3x250)</b>	
3,593.57 ₪	<b>סה"כ לתשלום</b>	<b>לא כולל מע"מ</b>

התפלגות חיוב בש"ח לפי תעו"ז

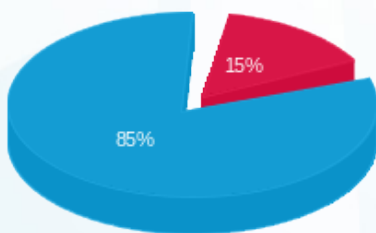

- פסגה (₪ 489.76) - 85%
- גבע (₪ 0.00) - 15%
- שפל (₪ 2,843.17)

הסטוריית צריכה בקוט"ש

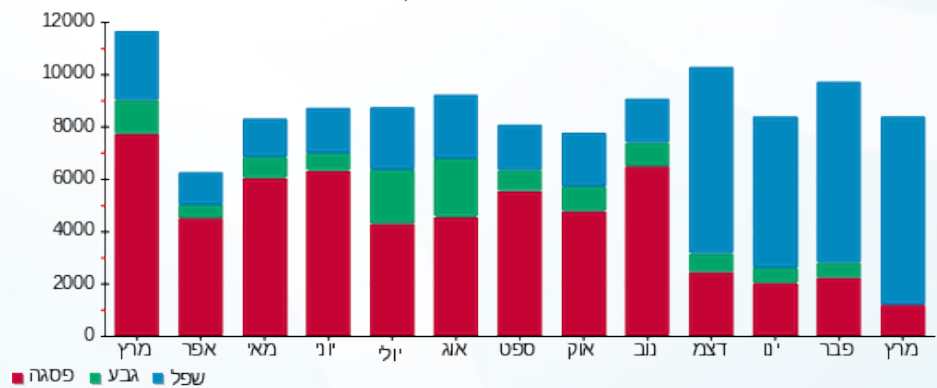

17/04/23 תאריך הפקה:  
 31/03/23 תאריך קריאה נוכחית:  
 01/03/23 תאריך קריאה קודמת:

שם דייר: בניין B - ק.0 - ממתקי סיון - חנות  
 שם אתר: מרכז עזריאלי חולון

**לקוח/ה נכבד/ה, אנו מתכבדים להגיש את חישוב צריכת החשמל לתקופה 01/03/23 - 31/03/23:**

**בניין B ממתקי סיון - חנות ק.0 - 2 - 13080904(3x80)**

סוג תעריף	סוג צריכה	קריאה קודמת	קריאה נוכחית	סה"כ צריכה בקוט"ש	מחיר לקוט"ש בא"ג	סה"כ לתשלום
פרטי חשבון עבור תאריכים:						
777	פסגה	01/03/23	31/03/23	531.20	44.17	234.63 ₪
778	גבע	29,530.80	29,530.80	0.00	47.25	0.00 ₪
779	שפל	76,893.50	79,113.10	2,219.60	39.55	877.85 ₪

**סה"כ לדייר:**

פסגה	גבע	שפל	סה"כ	שיא ביקוש
531.20	0.00	2,219.60	2,750.80	7.62
234.63 ₪	0.00 ₪	877.85 ₪	1,112.48 ₪	

סה"כ צריכה  
 סה"כ לתשלום

210.98 ₪	<b>תשלום קבוע</b>	
15.89 ₪	<b>תשלום עבור גודל חיבור בKVA (3x80)</b>	
1,339.36 ₪	<b>סה"כ לתשלום</b>	<b>לא כולל מע"מ</b>

התפלגות חיוב בש"ח לפי תעו"ז

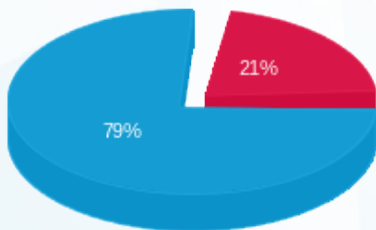

■ פסגה (234.63 ₪)  
 ■ גבע (0.00 ₪)  
 ■ שפל (877.85 ₪)

הסטוריית צריכה בקוט"ש

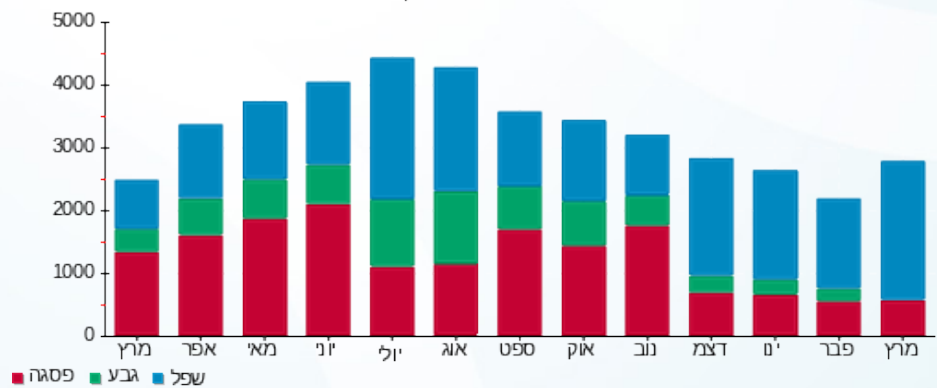



17/04/23

תאריך הפקה:

שם דייר: בניין B - 0. ק. עגבניה

31/03/23

תאריך קריאה נוכחית:

שם אתר: מרכז עזריאלי חולון

01/03/23

תאריך קריאה קודמת:

לקוח/ה נכבד/ה, אנו מתכבדים להגיש את חישוב צריכת החשמל לתקופה 01/03/23 - 31/03/23:

בניין B עגבניה ק. 0 - 1 - 13080904 (3x100)

סוג תעריף	סוג צריכה	קריאה קודמת	קריאה נוכחית	סה"כ צריכה בקוט"ש	מחיר לקוט"ש בא"ג	סה"כ לתשלום
פרטי חשבון עבור תאריכים:						
777	פסגה	01/03/23	31/03/23	1,069.50	44.17	472.40 ₪
778	גבע	56,973.10	56,973.10	0.00	47.25	0.00 ₪
779	שפל	169,743.40	175,448.20	5,704.80	39.55	2,256.25 ₪

סה"כ לדייר:

פסגה	גבע	שפל	סה"כ	שיא ביקוש
1,069.50	0.00	5,704.80	6,774.30	29.13
472.40 ₪	0.00 ₪	2,256.25 ₪	2,728.65 ₪	

סה"כ צריכה

סה"כ לתשלום

210.98 ₪	תשלום קבוע	
19.87 ₪	תשלום עבור גודל חיבור בKVA (3x100)	
2,959.49 ₪	סה"כ לתשלום	לא כולל מע"מ

התפלגות חיוב בש"ח לפי תעו"ז

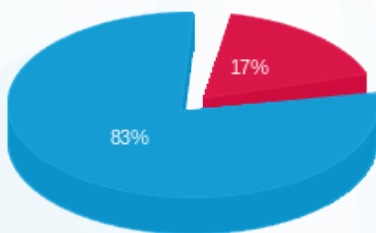

- פסגה (472.40 ₪) 83%
- גבע (0.00 ₪) 17%
- שפל (2,256.25 ₪) 0%

הסטוריית צריכה בקוט"ש

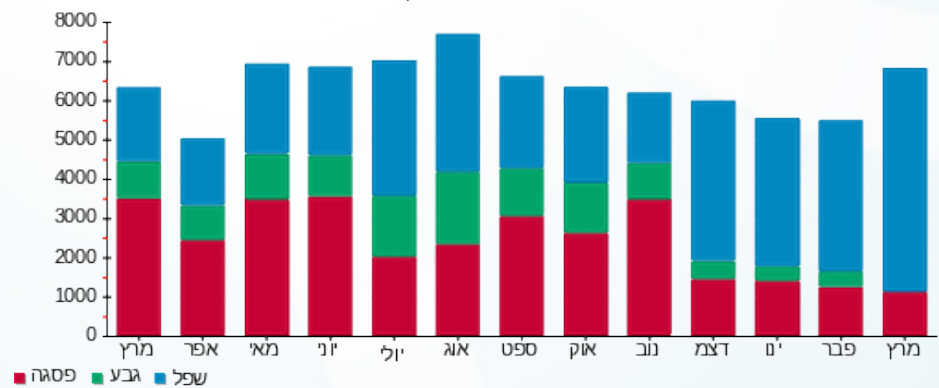



17/04/23 תאריך הפקה:  
 31/03/23 תאריך קריאה נוכחית:  
 01/03/23 תאריך קריאה קודמת:

שם דייר: בניין B - ק.01 - גנרטור  
 שם אתר: מרכז עזריאלי חולון

לקוח/ה נכבד/ה, אנו מתכבדים להגיש את חישוב צריכת החשמל לתקופה 01/03/23 - 31/03/23:

בניין B גנרטור ק.1 - 8 - 13044082

סה"כ לתשלום	מחיר לקוט"ש בא"ג	סה"כ צריכה בקוט"ש	קריאה נוכחית	קריאה קודמת	סוג צריכה	סוג תעריף
			31/03/23	01/03/23		פרטי חשבון עבור תאריכים:
0.00 ₪	44.17	0.00	37.20	37.20	פסגה	777
0.00 ₪	47.25	0.00	5.60	5.60	גבע	778
0.00 ₪	39.55	0.00	99.20	99.20	שפל	779

סה"כ לדייר:

שיא ביקוש	סה"כ	שפל	גבע	פסגה
	0.00	0.00	0.00	0.00
	0.00 ₪	0.00 ₪	0.00 ₪	0.00 ₪

סה"כ צריכה  
 סה"כ לתשלום

210.98 ₪	תשלום קבוע	
210.98 ₪	סה"כ לתשלום	לא כולל מע"מ

התפלגות חיוב בש"ח לפי תעו"ז

הסטוריית צריכה בקוט"ש

פסגה (0.00 ₪)  
 גבע (0.00 ₪)  
 שפל (0.00 ₪)

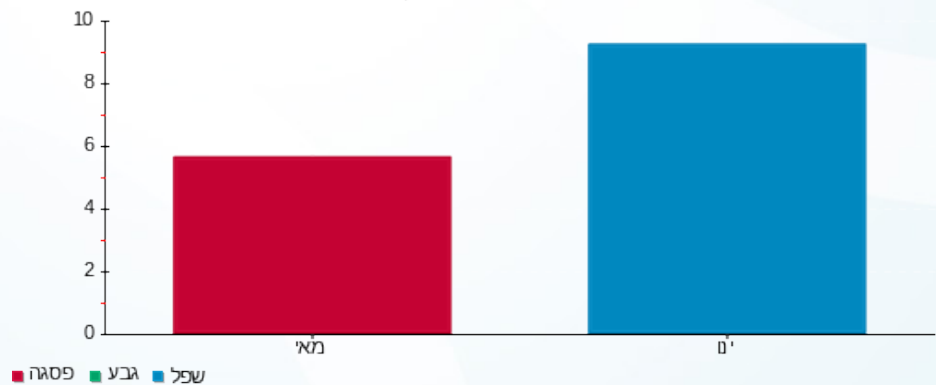



17/04/23

תאריך הפקדה:

שם דייר: בניין B - ק.01 יח' 01 - טלדור מערכות  
שם אתר: מרכז עזריאלי חולון

31/03/23

תאריך קריאה נוכחית:

01/03/23

תאריך קריאה קודמת:

לקוח/ה נכבד/ה, אנו מתכבדים להגיש את חישוב צריכת החשמל לתקופה 01/03/23 - 31/03/23:

בניין B - קומה 01 יחידה 01 - 14118701(0x0)

סוג תעריף	סוג צריכה	קריאה קודמת	קריאה נוכחית	סה"כ צריכה בקוט"ש	מחיר לקוט"ש בא"ג	סה"כ לתשלום
פרטי חשבון עבור תאריכים:						
777	פסגה	01/03/23	31/03/23	127.90	44.17	56.49 ₪
778	גבע	11,167.40	11,167.40	0.00	47.25	0.00 ₪
779	שפל	33,520.90	34,507.90	987.00	39.55	390.36 ₪

סה"כ לדייר:

פסגה	גבע	שפל	סה"כ	שיא ביקוש
127.90	0.00	987.00	1,114.90	5.37
₪ 56.49	₪ 0.00	₪ 390.36	₪ 446.85	

סה"כ צריכה

סה"כ לתשלום

210.98 ₪	תשלום קבוע	
0.00 ₪	תשלום עבור גודל חיבור בKVA (0x0)	
657.83 ₪	סה"כ לתשלום	לא כולל מע"מ

התפלגות חיוב בש"ח לפי תעו"ז

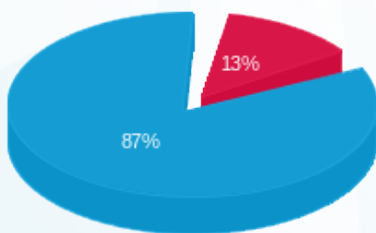

- פסגה (₪ 56.49)
- גבע (₪ 0.00)
- שפל (₪ 390.36)

הסטוריית צריכה בקוט"ש

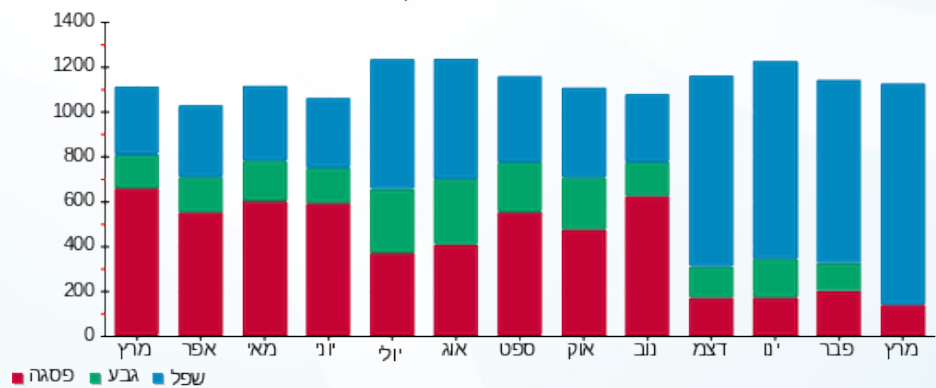



17/04/23

תאריך הפקה:

שם דייר: בניין B - ק.01 יח' 02 - עוז מורן יעוץ למשכנתאות  
שם אתר: מרכז עזריאלי חולון

31/03/23

תאריך קריאה נוכחית:

01/03/23

תאריך קריאה קודמת:

לקוח/ה נכבד/ה, אנו מתכבדים להגיש את חישוב צריכת החשמל לתקופה 01/03/23 - 31/03/23:

בניין B - ק.01 יח' 02 - עוז מורן יעוץ למשכנתאות - 8 - 14118701(0x0)

סוג תעריף	סוג צריכה	קריאה קודמת	קריאה נוכחית	סה"כ צריכה בקוט"ש	מחיר לקוט"ש בא"ג	סה"כ לתשלום
פרטי חשבון עבור תאריכים:						
777	פסגה	01/03/23	31/03/23	138.30	44.17	61.09 ₪
778	גבע	1,577.80	1,577.80	0.00	47.25	0.00 ₪
779	שפל	5,258.90	5,618.00	359.10	39.55	142.02 ₪

סה"כ לדייר:

פסגה	גבע	שפל	סה"כ	שיא ביקוש
138.30	0.00	359.10	497.40	3.62
₪ 61.09	₪ 0.00	₪ 142.02	₪ 203.11	

סה"כ צריכה

סה"כ לתשלום

210.98 ₪	תשלום קבוע	
0.00 ₪	תשלום עבור גודל חיבור בKVA (0x0)	
414.09 ₪	סה"כ לתשלום	לא כולל מע"מ

התפלגות חיוב בש"ח לפי תעו"ז

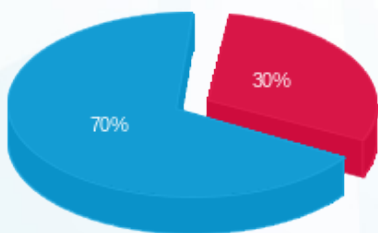

- פסגה (₪ 61.09)
- גבע (₪ 0.00)
- שפל (₪ 142.02)

הסטוריית צריכה בקוט"ש

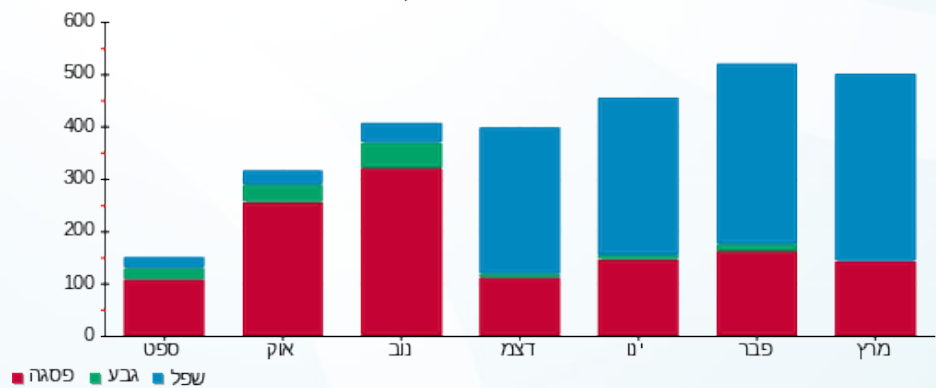



17/04/23

תאריך הפקדה:

שם דייר: בניין B - ק.01 יח' 06 - קבוצת יעקובסון  
שם אתר: מרכז עזריאלי חולון

31/03/23

תאריך קריאה נוכחית:

01/03/23

תאריך קריאה קודמת:

לקוח/ה נכבד/ה, אנו מתכבדים להגיש את חישוב צריכת החשמל לתקופה 01/03/23 - 31/03/23:

בניין B ק.01 יח' 06 - קבוצת יעקובסון - 3 - 14118701(0x0)

סוג תעריף	סוג צריכה	קריאה קודמת	קריאה נוכחית	סה"כ צריכה בקוט"ש	מחיר לקוט"ש בא"ג	סה"כ לתשלום
פרטי חשבון עבור תאריכים:						
777	פסגה	01/03/23	31/03/23	73.90	44.17	32.64 ₪
778	גבע	4,014.70	4,014.70	0.00	47.25	0.00 ₪
779	שפל	12,805.60	12,998.70	193.10	39.55	76.37 ₪

סה"כ לדייר:

פסגה	גבע	שפל	סה"כ	שיא ביקוש
73.90	0.00	193.10	267.00	3.64
₪ 32.64	₪ 0.00	₪ 76.37	₪ 109.01	

סה"כ צריכה

סה"כ לתשלום

210.98 ₪	תשלום קבוע	
0.00 ₪	תשלום עבור גודל חיבור בKVA (0x0)	
319.99 ₪	סה"כ לתשלום	לא כולל מע"מ

התפלגות חיוב בש"ח לפי תעו"ז

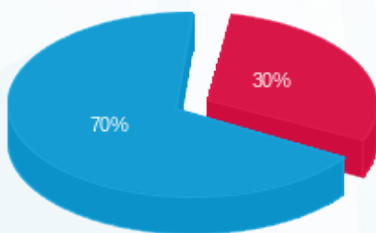

פסגה (₪ 32.64)  
גבע (₪ 0.00)  
שפל (₪ 76.37)

הסטוריית צריכה בקוט"ש

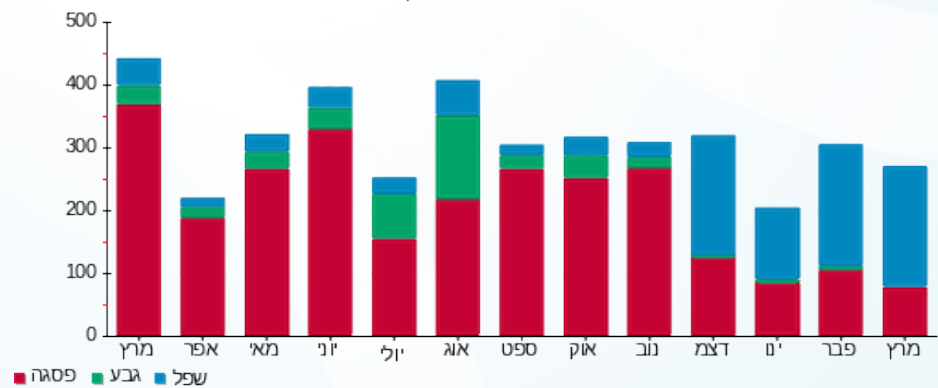



17/04/23

תאריך הפקה:

שם דייר: בניין B - ק.01 יח' 07 - יונסי וגלילי השקעות  
שם אתר: מרכז עזריאלי חולון

31/03/23

תאריך קריאה נוכחי:

01/03/23

תאריך קריאה קודמת:

לקוח/ה נכבד/ה, אנו מתכבדים להגיש את חישוב צריכת החשמל לתקופה 01/03/23 - 31/03/23:

בניין B - קומה 01 יחידה 07 - יונסי וגלילי השקעות - 9 - 14118701(0x0)

סוג תעריף	סוג צריכה	קריאה קודמת	קריאה נוכחית	סה"כ צריכה בקוט"ש	מחיר לקוט"ש בא"ג	סה"כ לתשלום
פרטי חשבון עבור תאריכים:						
777	פסגה	01/03/23	31/03/23	52.30	44.17	23.10 ₪
778	גבע	5,613.70	5,613.70	0.00	47.25	0.00 ₪
779	שפל	15,403.90	15,719.30	315.40	39.55	124.74 ₪

סה"כ לדייר:

פסגה	גבע	שפל	סה"כ	שיא ביקוש
52.30	0.00	315.40	367.70	3.03
₪ 23.10	₪ 0.00	₪ 124.74	₪ 147.84	

סה"כ צריכה

סה"כ לתשלום

210.98 ₪	תשלום קבוע	
0.00 ₪	תשלום עבור גודל חיבור בKVA (0x0)	
358.82 ₪	סה"כ לתשלום	לא כולל מע"מ

התפלגות חיוב בש"ח לפי תעו"ז

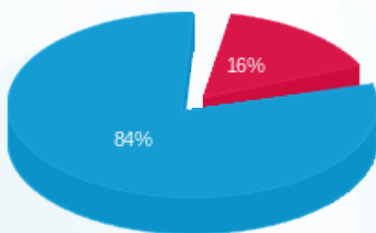

פסגה (23.10 ₪) ■  
גבע (0.00 ₪) ■  
שפל (124.74 ₪) ■

הסטוריית צריכה בקוט"ש

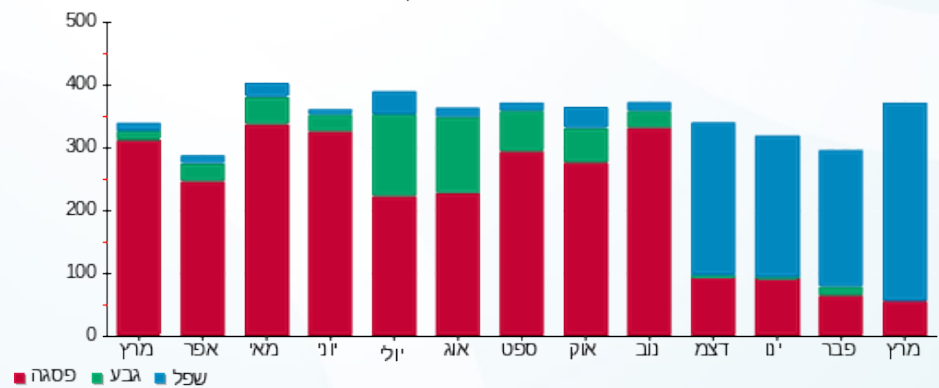



17/04/23

תאריך הפקה:

שם דייר: בניין B - ק.01 יח' 08 - י.ט אמירים  
שם אתר: מרכז עזריאלי חולון

31/03/23

תאריך קריאה נוכחית:

01/03/23

תאריך קריאה קודמת:

לקוח/ה נכבד/ה, אנו מתכבדים להגיש את חישוב צריכת החשמל לתקופה 01/03/23 - 31/03/23:

בניין B - ק.01 יח' 08 - י.ט אמירים - 11 - (0x0)14118701

סה"כ לתשלום	מחיר לקוט"ש בא"ג	סה"כ צריכה בקוט"ש	קריאה נוכחית	קריאה קודמת	סוג צריכה	סוג תעריף
			31/03/23	01/03/23		פרטי חשבון עבור תאריכים:
₪ 35.69	44.17	80.80	13,324.90	13,244.10	פסגה	777
₪ 0.00	47.25	0.00	2,241.30	2,241.30	גבע	778
₪ 167.02	39.55	422.30	8,802.80	8,380.50	שפל	779

סה"כ לדייר:

שיא ביקוש	סה"כ	שפל	גבע	פסגה
2.69	503.10	422.30	0.00	80.80
	₪ 202.71	₪ 167.02	₪ 0.00	₪ 35.69

סה"כ צריכה

סה"כ לתשלום

₪ 210.98	<b>תשלום קבוע</b>	
₪ 0.00	<b>תשלום עבור גודל חיבור בKVA (0x0)</b>	
₪ 413.69	<b>סה"כ לתשלום</b>	<b>לא כולל מע"מ</b>

התפלגות חיוב בש"ח לפי תעו"ז

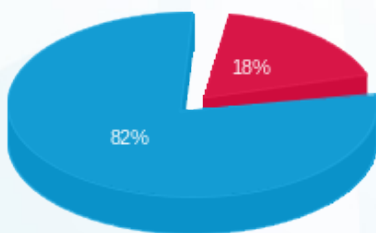

- פסגה (₪ 35.69) 82%
- גבע (₪ 0.00) 18%
- שפל (₪ 167.02) 0%

הסטוריית צריכה בקוט"ש

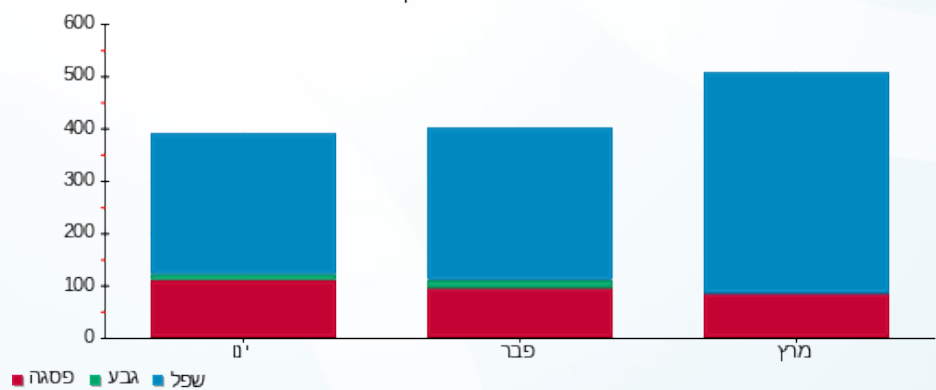

- פסגה
- גבע
- שפל



17/04/23 תאריך הפקה:  
 31/03/23 תאריך קריאה נוכחית:  
 01/03/23 תאריך קריאה קודמת:

שם דייר: בנין B - ק.01 יח' 09 - י.ט. אמירים  
 שם אתר: מרכז עזריאלי חולון

**לקוח/ה נכבד/ה, אנו מתכבדים להגיש את חישוב צריכת החשמל לתקופה 01/03/23 - 31/03/23:**

בנין B - ק.01 יח' 09 - י.ט. אמירים - 5 - 14118701(0x0)

סוג תעריף	סוג צריכה	קריאה קודמת	קריאה נוכחית	סה"כ צריכה בקוט"ש	מחיר לקוט"ש בא"ג	סה"כ לתשלום
פרטי חשבון עבור תאריכים:						
777	פסגה	01/03/23	31/03/23	119.30	44.17	52.69 ₪
778	גבע	3,879.50	3,879.50	0.00	47.25	0.00 ₪
779	שפל	8,146.90	8,648.90	502.00	39.55	198.54 ₪

סה"כ לדייר:

פסגה	גבע	שפל	סה"כ	שיא ביקוש
119.30	0.00	502.00	621.30	4.51
₪ 52.69	₪ 0.00	₪ 198.54	₪ 251.24	

סה"כ צריכה  
 סה"כ לתשלום

210.98 ₪	<b>תשלום קבוע</b>	
0.00 ₪	<b>תשלום עבור גודל חיבור בKVA (0x0)</b>	
462.22 ₪	<b>סה"כ לתשלום</b>	<b>לא כולל מע"מ</b>

התפלגות חיוב בש"ח לפי תעו"ז

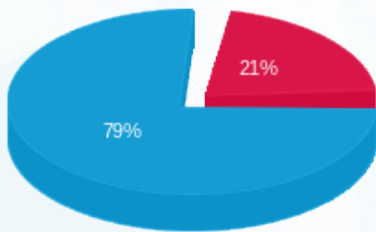

פסגה (₪ 52.69)  
 גבע (₪ 0.00)  
 שפל (₪ 198.54)

הסטוריית צריכה בקוט"ש

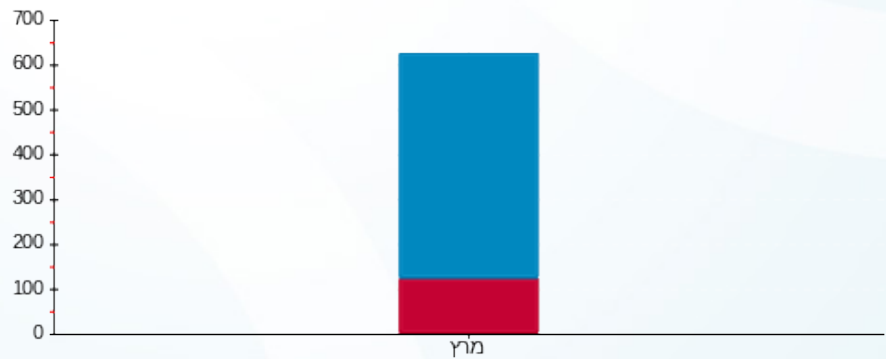

פסגה גבע שפל

17/04/23 תאריך הפקה:  
 31/03/23 תאריך קריאה נוכחי:  
 01/03/23 תאריך קריאה קודמת:

שם דייר: בנין B - ק.01 יח' 10 - אורון  
 שם אתר: מרכז עזריאלי חולון

**לקוח/ה נכבד/ה, אנו מתכבדים להגיש את חישוב צריכת החשמל לתקופה 01/03/23 - 31/03/23:**

בנין B - ק.01 יח' 10 - אורון - 12 - 14118701(0x0)

סוג תעריף	סוג צריכה	קריאה קודמת	קריאה נוכחית	סה"כ צריכה בקוט"ש	מחיר לקוט"ש בא"ג	סה"כ לתשלום
פרטי חשבון עבור תאריכים:						
777	פסגה	01/03/23	31/03/23	150.00	44.17	66.26 ₪
778	גבע	10,779.00	10,779.00	0.00	47.25	0.00 ₪
779	שפל	29,515.60	30,210.70	695.10	39.55	274.91 ₪

סה"כ לדייר:

פסגה	גבע	שפל	סה"כ	שיא ביקוש
150.00	0.00	695.10	845.10	3.65
₪ 66.26	₪ 0.00	₪ 274.91	₪ 341.17	

סה"כ צריכה  
 סה"כ לתשלום

210.98 ₪	<b>תשלום קבוע</b>	
0.00 ₪	<b>תשלום עבור גודל חיבור בKVA (0x0)</b>	
552.15 ₪	<b>סה"כ לתשלום</b>	<b>לא כולל מע"מ</b>

התפלגות חיוב בש"ח לפי תעו"ז

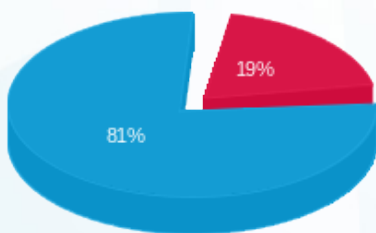

פסגה (₪ 66.26) ■  
 גבע (₪ 0.00) ■  
 שפל (₪ 274.91) ■

הסטוריית צריכה בקוט"ש

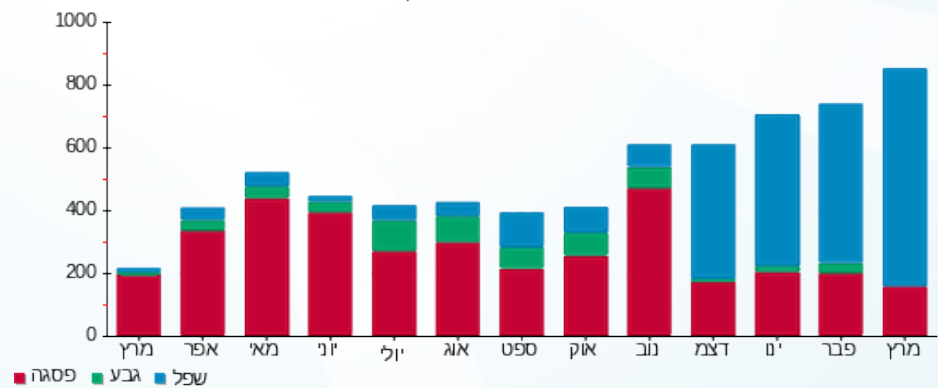



17/04/23

תאריך הפקה:

שם דייר: בניין B - ק.01 יח' 11 - עו"ד לריסה פז  
שם אתר: מרכז עזריאלי חולון

31/03/23

תאריך קריאה נוכחית:

01/03/23

תאריך קריאה קודמת:

לקוח/ה נכבד/ה, אנו מתכבדים להגיש את חישוב צריכת החשמל לתקופה 01/03/23 - 31/03/23:

בניין B - ק.01 יח' 11 - לריסה פז - 6 - (0x0)14118701

סוג תעריף	סוג צריכה	קריאה קודמת	קריאה נוכחית	סה"כ צריכה בקוט"ש	מחיר לקוט"ש בא"ג	סה"כ לתשלום
פרטי חשבון עבור תאריכים:						
777	פסגה	01/03/23	31/03/23	13.30	44.17	5.87 ₪
778	גבע	3,053.00	3,053.00	0.00	47.25	0.00 ₪
779	שפל	8,234.10	8,437.20	203.10	39.55	80.33 ₪

סה"כ לדיר:

פסגה	גבע	שפל	סה"כ	שיא ביקוש
13.30	0.00	203.10	216.40	2.77
₪ 5.87	₪ 0.00	₪ 80.33	₪ 86.20	

סה"כ צריכה

סה"כ לתשלום

210.98 ₪	תשלום קבוע	
0.00 ₪	תשלום עבור גודל חיבור בKVA (0x0)	
297.18 ₪	סה"כ לתשלום	לא כולל מע"מ

התפלגות חיוב בש"ח לפי תעו"ז

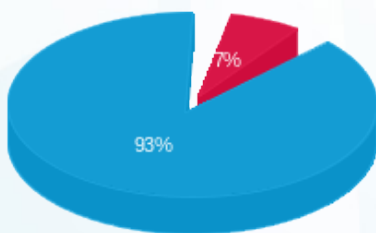

- פסגה (₪ 5.87)
- גבע (₪ 0.00)
- שפל (₪ 80.33)

הסטוריית צריכה בקוט"ש





17/04/23

תאריך הפקה:

שם דייר: בניין B - ק.01 יח' 12 - גולבן סחר בע"מ  
שם אתר: מרכז עזריאלי חולון

31/03/23

תאריך קריאה נוכחית:

01/03/23

תאריך קריאה קודמת:

לקוח/ה נכבד/ה, אנו מתכבדים להגיש את חישוב צריכת החשמל לתקופה 01/03/23 - 31/03/23:

בניין B - ק.01 יח' 12 - גולבן סחר בע"מ - 13 - 14118701(0x0)

סוג תעריף	סוג צריכה	קריאה קודמת	קריאה נוכחית	סה"כ צריכה בקוט"ש	מחיר לקוט"ש בא"ג	סה"כ לתשלום
פרטי חשבון עבור תאריכים:						
777	פסגה	01/03/23	31/03/23	21.20	44.17	9.36 ₪
778	גבע	1,540.60	1,540.60	0.00	47.25	0.00 ₪
779	שפל	6,834.70	7,059.70	225.00	39.55	88.99 ₪

סה"כ לדייר:

פסגה	גבע	שפל	סה"כ	שיא ביקוש
21.20	0.00	225.00	246.20	1.96
9.36 ₪	0.00 ₪	88.99 ₪	98.35 ₪	

סה"כ צריכה

סה"כ לתשלום

210.98 ₪	תשלום קבוע	
0.00 ₪	תשלום עבור גודל חיבור בKVA (0x0)	
309.33 ₪	סה"כ לתשלום	לא כולל מע"מ

התפלגות חיוב בש"ח לפי תעו"ז

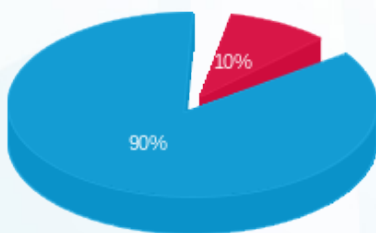

- פסגה (9.36 ₪) - 90%
- גבע (0.00 ₪) - 0%
- שפל (88.99 ₪) - 10%

הסטוריית צריכה בקוט"ש

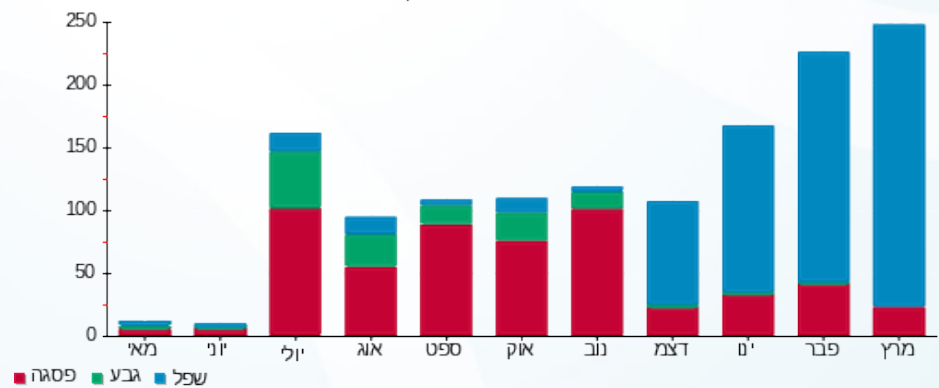

17/04/23 תאריך הפקה:  
 31/03/23 תאריך קריאה נוכחי:  
 01/03/23 תאריך קריאה קודמת:

שם דייר: בנין B - ק.01 יח' 13 - י.ט אמירים  
 שם אתר: מרכז עזריאלי חולון

**לקוח/ה נכבד/ה, אנו מתכבדים להגיש את חישוב צריכת החשמל לתקופה 01/03/23 - 31/03/23:**

בנין B - ק.01 יח' 13 - י.ט אמירים - 7 - 14118701(0x0)

סוג תעריף	סוג צריכה	קריאה קודמת	קריאה נוכחית	סה"כ צריכה בקוט"ש	מחיר לקוט"ש בא"ג	סה"כ לתשלום
פרטי חשבון עבור תאריכים:						
777	פסגה	01/03/23	31/03/23	38.10	44.17	16.83 ₪
778	גבע	1,465.00	1,465.00	0.00	47.25	0.00 ₪
779	שפל	5,228.30	5,400.50	172.20	39.55	68.11 ₪

סה"כ לדייר:

פסגה	גבע	שפל	סה"כ	שיא ביקוש
38.10	0.00	172.20	210.30	4.36
16.83 ₪	0.00 ₪	68.11 ₪	84.93 ₪	

סה"כ צריכה  
 סה"כ לתשלום

210.98 ₪	<b>תשלום קבוע</b>	
0.00 ₪	<b>תשלום עבור גודל חיבור בKVA (0x0)</b>	
295.91 ₪	<b>סה"כ לתשלום</b>	<b>לא כולל מע"מ</b>

התפלגות חיוב בש"ח לפי תעו"ז

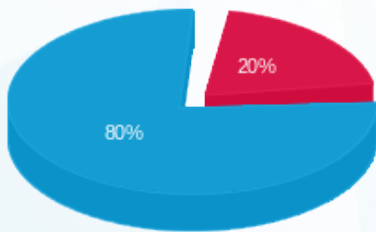

פסגה (16.83 ₪)  
 גבע (0.00 ₪)  
 שפל (68.11 ₪)

הסטוריית צריכה בקוט"ש

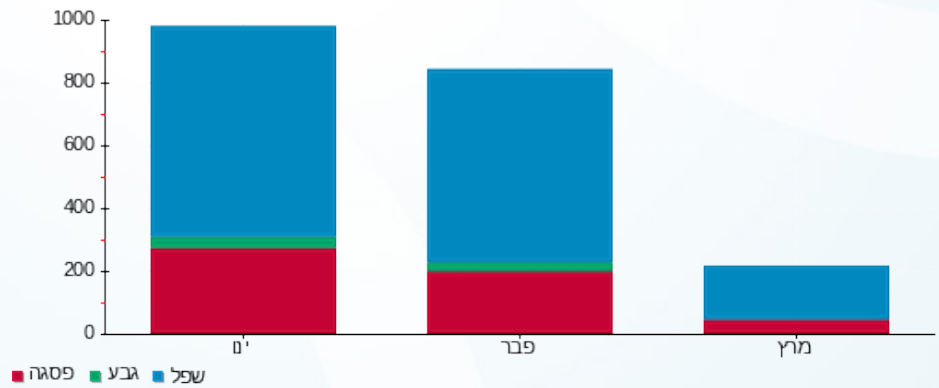



17/04/23 תאריך הפקה:  
 31/03/23 תאריך קריאה נוכחית:  
 01/03/23 תאריך קריאה קודמת:

שם דייר: בניין B - ק.01 - שבט בנימין 1  
 שם אתר: מרכז עזריאלי חולון

לקוח/ה נכבד/ה, אנו מתכבדים להגיש את חישוב צריכת החשמל לתקופה 01/03/23 - 31/03/23:

בניין B שבט בנימין קומה 1 - 11 - 13080904 (3x63)

סוג תעריף	סוג צריכה	קריאה קודמת	קריאה נוכחית	סה"כ צריכה בקוט"ש	מחיר לקוט"ש בא"ג	סה"כ לתשלום
פרטי חשבון עבור תאריכים:						
777	פסגה	01/03/23	31/03/23	23.50	44.17	10.38 ₪
778	גבע	2,411.00	2,411.00	0.00	47.25	0.00 ₪
779	שפל	10,363.60	10,457.50	93.90	39.55	37.14 ₪

סה"כ לדייר:

פסגה	גבע	שפל	סה"כ	שיא ביקוש
23.50	0.00	93.90	117.40	1.69
10.38 ₪	0.00 ₪	37.14 ₪	47.52 ₪	

סה"כ צריכה  
 סה"כ לתשלום

37.91 ₪	תשלום קבוע	
12.52 ₪	תשלום עבור גודל חיבור בKVA (3x63)	
97.94 ₪	סה"כ לתשלום	לא כולל מע"מ

התפלגות חיוב בש"ח לפי תעו"ז

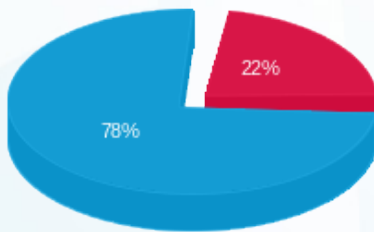

פסגה (10.38 ₪)  
 גבע (0.00 ₪)  
 שפל (37.14 ₪)

הסטוריית צריכה בקוט"ש

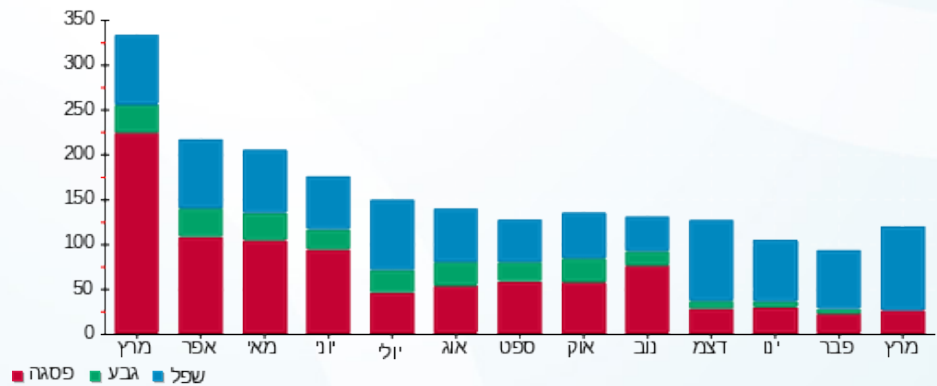



17/04/23 תאריך הפקה:  
 31/03/23 תאריך קריאה נוכחית:  
 01/03/23 תאריך קריאה קודמת:

שם דייר: בניין B - ק.01 - שבט בנימין 2  
 שם אתר: מרכז עזריאלי חולון

לקוח/ה נכבד/ה, אנו מתכבדים להגיש את חישוב צריכת החשמל לתקופה 01/03/23 - 31/03/23:

בניין B שבט בנימין 2 קומה 2 - 10 - 13080904 (3x63)

סוג תעריף	סוג צריכה	קריאה קודמת	קריאה נוכחית	סה"כ צריכה בקוט"ש	מחיר לקוט"ש בא"ג	סה"כ לתשלום
פרטי חשבון עבור תאריכים:						
777	פסגה	01/03/23	31/03/23	108.30	44.17	47.84 ₪
778	גבע	7,688.50	7,688.50	0.00	47.25	0.00 ₪
779	שפל	20,967.60	21,769.10	801.50	39.55	316.99 ₪

סה"כ לדייר:

פסגה	גבע	שפל	סה"כ	שיא ביקוש
108.30	0.00	801.50	909.80	7.72
₪ 47.84	₪ 0.00	₪ 316.99	₪ 364.83	

סה"כ צריכה  
 סה"כ לתשלום

₪ 37.91	תשלום קבוע	
₪ 12.52	תשלום עבור גודל חיבור בKVA (3x63)	
₪ 415.26	סה"כ לתשלום	לא כולל מע"מ

התפלגות חיוב בש"ח לפי תעו"ז

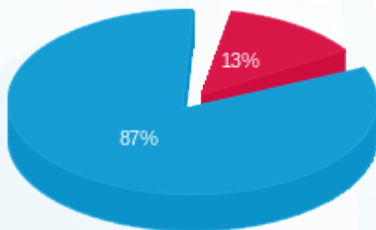

פסגה (₪ 47.84)  
 גבע (₪ 0.00)  
 שפל (₪ 316.99)

הסטוריית צריכה בקוט"ש

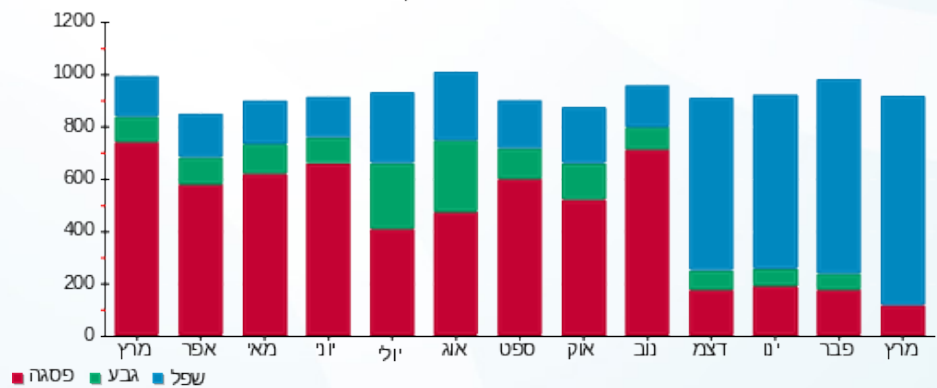



17/04/23

תאריך הפקה:

שם דייר: בניין B - ק.02 - פאב ברוני

31/03/23

תאריך קריאה נוכחית:

שם אתר: מרכז עזריאלי חולון

01/03/23

תאריך קריאה קודמת:

לקוח/ה נכבד/ה, אנו מתכבדים להגיש את חישוב צריכת החשמל לתקופה 01/03/23 - 31/03/23:

בניין B פאב ברוני ק.2 - 14 - 13080904(3x250)

סוג תעריף	סוג צריכה	קריאה קודמת	קריאה נוכחית	סה"כ צריכה בקוט"ש	מחיר לקוט"ש בא"ג	סה"כ לתשלום
פרטי חשבון עבור תאריכים:						
777	פסגה	01/03/23	31/03/23	2,085.60	44.17	921.21 ₪
778	גבע	69,740.40	69,740.40	0.00	47.25	0.00 ₪
779	שפל	247,073.20	253,546.00	6,472.80	39.55	2,559.99 ₪

סה"כ לדייר:

פסגה	גבע	שפל	סה"כ	שיא ביקוש
2,085.60	0.00	6,472.80	8,558.40	29.77
921.21 ₪	0.00 ₪	2,559.99 ₪	3,481.20 ₪	

סה"כ צריכה

סה"כ לתשלום

210.98 ₪	<b>תשלום קבוע</b>	
49.67 ₪	<b>תשלום עבור גודל חיבור בKVA (3x250)</b>	
3,741.85 ₪	<b>סה"כ לתשלום</b>	<b>לא כולל מע"מ</b>

התפלגות חיוב בש"ח לפי תעו"ז

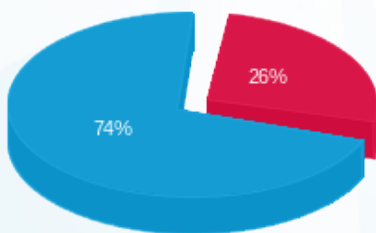

- פסגה (921.21 ₪) - 74%
- גבע (0.00 ₪)
- שפל (2,559.99 ₪) - 26%

הסטוריית צריכה בקוט"ש

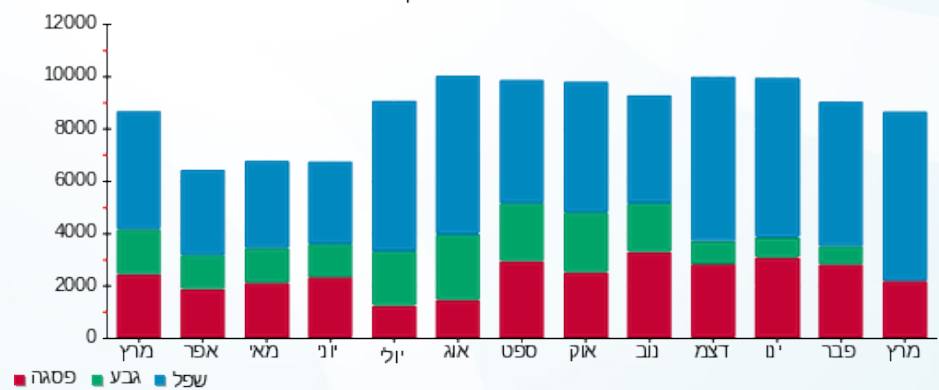



17/04/23 תאריך הפקה:  
 31/03/23 תאריך קריאה נוכחית:  
 01/03/23 תאריך קריאה קודמת:

שם דייר: בניין B - ק.02 יח' 21 - בוני התיכון  
 שם אתר: מרכז עזריאלי חולון

לקוח/ה נכבד/ה, אנו מתכבדים להגיש את חישוב צריכת החשמל לתקופה 01/03/23 - 31/03/23:

בניין B - ק.02 יח' 21 - בוני התיכון - 1 - 14086110(0x0)

סוג תעריף	סוג צריכה	קריאה קודמת	קריאה נוכחית	סה"כ צריכה בקוט"ש	מחיר לקוט"ש בא"ג	סה"כ לתשלום
פרטי חשבון עבור תאריכים:						
777	פסגה	01/03/23	31/03/23	112.70	44.17	49.78 ₪
778	גבע	3,971.00	3,971.00	0.00	47.25	0.00 ₪
779	שפל	13,799.60	14,389.50	589.90	39.55	233.31 ₪

סה"כ לדייר:

פסגה	גבע	שפל	סה"כ	שיא ביקוש
112.70	0.00	589.90	702.60	5.65
₪ 49.78	₪ 0.00	₪ 233.31	₪ 283.09	

סה"כ צריכה  
 סה"כ לתשלום

210.98 ₪	תשלום קבוע	
0.00 ₪	תשלום עבור גודל חיבור בKVA (0x0)	
494.07 ₪	סה"כ לתשלום	לא כולל מע"מ

התפלגות חיוב בש"ח לפי תעו"ז

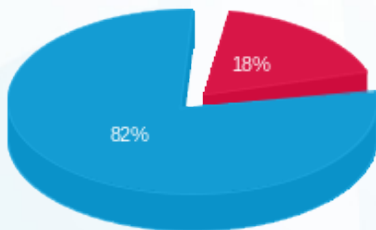

פסגה (₪ 49.78)  
 גבע (₪ 0.00)  
 שפל (₪ 233.31)

הסטוריית צריכה בקוט"ש

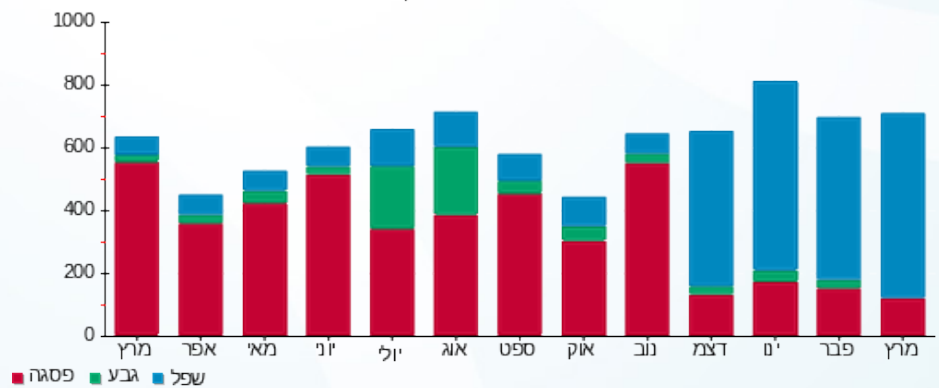



17/04/23

תאריך הפקה:

שם דייר: בניין B - ק.02 יח' 22 - אר. או. מרקטינג  
שם אתר: מרכז עזריאלי חולון

31/03/23

תאריך קריאה נוכחית:

01/03/23

תאריך קריאה קודמת:

לקוח/ה נכבד/ה, אנו מתכבדים להגיש את חישוב צריכת החשמל לתקופה 01/03/23 - 31/03/23:

בניין B - ק.02 יח' 22 - אר. או. מרקטינג - 8 - 14086110(0x0)

סוג תעריף	סוג צריכה	קריאה קודמת	קריאה נוכחית	סה"כ צריכה בקוט"ש	מחיר לקוט"ש בא"ג	סה"כ לתשלום
פרטי חשבון עבור תאריכים:						
777	פסגה	01/03/23	31/03/23	42.30	44.17	18.68 ₪
778	גבע	948.20	948.20	0.00	47.25	0.00 ₪
779	שפל	4,566.70	4,751.80	185.10	39.55	73.21 ₪

סה"כ לדייר:

פסגה	גבע	שפל	סה"כ	שיא ביקוש
42.30	0.00	185.10	227.40	2.20
18.68 ₪	0.00 ₪	73.21 ₪	91.89 ₪	

סה"כ צריכה

סה"כ לתשלום

210.98 ₪	תשלום קבוע	
0.00 ₪	תשלום עבור גודל חיבור בKVA (0x0)	
302.87 ₪	סה"כ לתשלום	לא כולל מע"מ

התפלגות חיוב בש"ח לפי תעו"ז

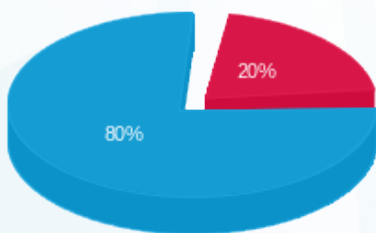

פסגה (18.68 ₪)  
גבע (0.00 ₪)  
שפל (73.21 ₪)

הסטוריית צריכה בקוט"ש

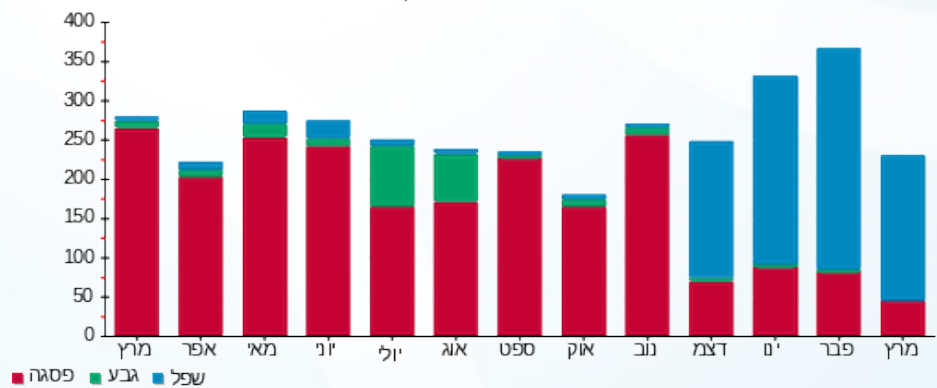



17/04/23

תאריך הפקה:

שם דייר: בניין B - ק.02 יח' 23 - אייל פתרונות תוכנה  
שם אתר: מרכז עזריאלי חולון

31/03/23

תאריך קריאה נוכחית:

01/03/23

תאריך קריאה קודמת:

לקוח/ה נכבד/ה, אנו מתכבדים להגיש את חישוב צריכת החשמל לתקופה 01/03/23 - 31/03/23:

בניין B ק.02 יח' 23 - אייל פתרונות תוכנה - 2 - 14086110(0x0)

סוג תעריף	סוג צריכה	קריאה קודמת	קריאה נוכחית	סה"כ צריכה בקוט"ש	מחיר לקוט"ש בא"ג	סה"כ לתשלום
פרטי חשבון עבור תאריכים:						
777	פסגה	01/03/23	31/03/23	18.00	44.17	7.95 ₪
778	גבע	1,814.90	1,814.90	0.00	47.25	0.00 ₪
779	שפל	6,530.00	6,872.00	342.00	39.55	135.26 ₪

סה"כ לדייר:

פסגה	גבע	שפל	סה"כ	שיא ביקוש
18.00	0.00	342.00	360.00	2.16
₪ 7.95	₪ 0.00	₪ 135.26	₪ 143.21	

סה"כ צריכה

סה"כ לתשלום

210.98 ₪	תשלום קבוע	
0.00 ₪	תשלום עבור גודל חיבור בKVA (0x0)	
354.19 ₪	סה"כ לתשלום	לא כולל מע"מ

התפלגות חיוב בש"ח לפי תעו"ז

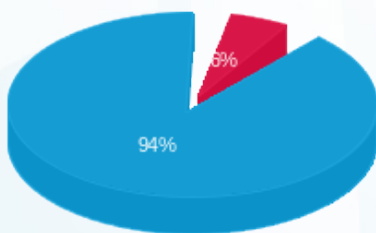

- פסגה (₪ 7.95) 94%
- גבע (₪ 0.00) 5%
- שפל (₪ 135.26) 1%

הסטוריית צריכה בקוט"ש

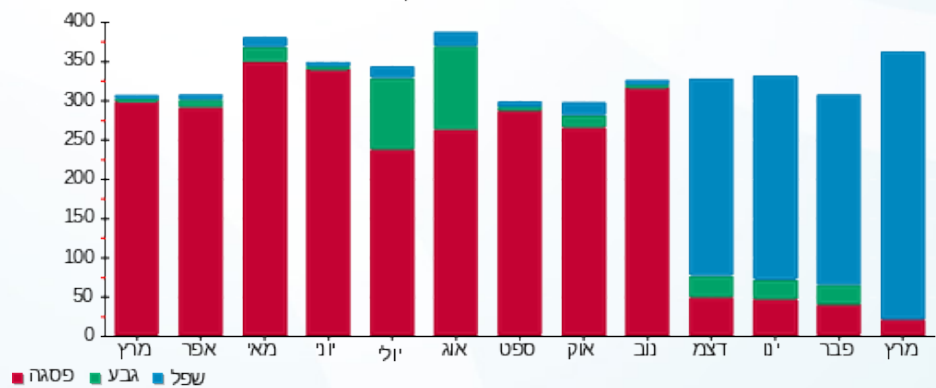



17/04/23

תאריך הפקה:

שם דייר: בניין B - ק.02 יח' 25 - משק עפר  
שם אתר: מרכז עזריאלי חולון

31/03/23

תאריך קריאה נוכחית:

01/03/23

תאריך קריאה קודמת:

לקוח/ה נכבד/ה, אנו מתכבדים להגיש את חישוב צריכת החשמל לתקופה 01/03/23 - 31/03/23:

בניין B - ק.02 יח' 25 - משק עפר - 3 - 14086110(0x0)

סוג תעריף	סוג צריכה	קריאה קודמת	קריאה נוכחית	סה"כ צריכה בקוט"ש	מחיר לקוט"ש בא"ג	סה"כ לתשלום
פרטי חשבון עבור תאריכים:						
777	פסגה	01/03/23	31/03/23	23.70	44.17	10.47 ₪
778	גבע	1,289.20	1,289.20	0.00	47.25	0.00 ₪
779	שפל	5,962.80	6,246.60	283.80	39.55	112.24 ₪

סה"כ לדייר:

פסגה	גבע	שפל	סה"כ	שיא ביקוש
23.70	0.00	283.80	307.50	4.95
10.47 ₪	0.00 ₪	112.24 ₪	122.71 ₪	

סה"כ צריכה

סה"כ לתשלום

210.98 ₪	תשלום קבוע	
0.00 ₪	תשלום עבור גודל חיבור בKVA (0x0)	
333.69 ₪	סה"כ לתשלום	לא כולל מע"מ

התפלגות חיוב בש"ח לפי תעו"ז

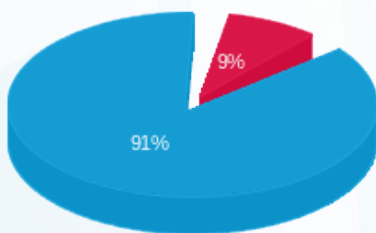

- פסגה (10.47 ₪) 91%
- גבע (0.00 ₪) 9%
- שפל (112.24 ₪) 0%

הסטוריית צריכה בקוט"ש



17/04/23 תאריך הפקה:  
 31/03/23 תאריך קריאה נוכחי:  
 01/03/23 תאריך קריאה קודמת:

שם דייר: בנין B - ק.02 יח' 26 - קרן פוזן  
 שם אתר: מרכז עזריאלי חולון

**לקוח/ה נכבד/ה, אנו מתכבדים להגיש את חישוב צריכת החשמל לתקופה 01/03/23 - 31/03/23:**

בנין B - קומה 02 יחידה 26 - 10 - 14086110(0x0)

סוג תעריף	סוג צריכה	קריאה קודמת	קריאה נוכחית	סה"כ צריכה בקוט"ש	מחיר לקוט"ש בא"ג	סה"כ לתשלום
פרטי חשבון עבור תאריכים:						
777	פסגה	01/03/23	31/03/23	12.50	44.17	5.52 ₪
778	גבע	904.40	904.40	0.00	47.25	0.00 ₪
779	שפל	6,304.40	6,407.20	102.80	39.55	40.66 ₪

סה"כ לדייר:

פסגה	גבע	שפל	סה"כ	שיא ביקוש
12.50	0.00	102.80	115.30	3.20
₪ 5.52	₪ 0.00	₪ 40.66	₪ 46.18	

סה"כ צריכה  
 סה"כ לתשלום

210.98 ₪	<b>תשלום קבוע</b>	
0.00 ₪	<b>תשלום עבור גודל חיבור בKVA (0x0)</b>	
257.16 ₪	<b>סה"כ לתשלום</b>	<b>לא כולל מע"מ</b>

התפלגות חיוב בש"ח לפי תעו"ז

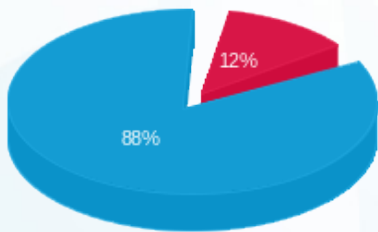

פסגה (₪ 5.52)  
 גבע (₪ 0.00)  
 שפל (₪ 40.66)

הסטוריית צריכה בקוט"ש

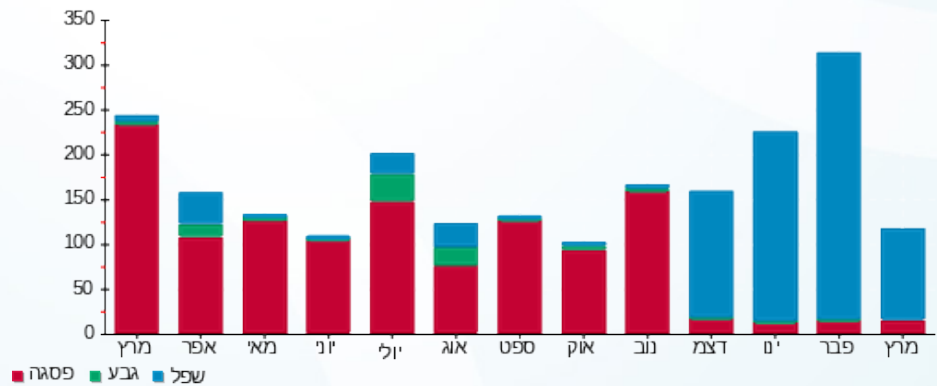



17/04/23

תאריך הפקה:

שם דייר: בניין B - ק.02 יח' 27 - עו"ד קרן פוזן  
שם אתר: מרכז עזריאלי חולון

31/03/23

תאריך קריאה נוכחית:

01/03/23

תאריך קריאה קודמת:

לקוח/ה נכבד/ה, אנו מתכבדים להגיש את חישוב צריכת החשמל לתקופה 01/03/23 - 31/03/23:

בניין B - קרן פוזן עו"ד קומה 2 יחידה 27 - 4 - 14086110(0x0)

סוג תעריף	סוג צריכה	קריאה קודמת	קריאה נוכחית	סה"כ צריכה בקוט"ש	מחיר לקוט"ש בא"ג	סה"כ לתשלום
פרטי חשבון עבור תאריכים:						
777	פסגה	01/03/23	31/03/23	16.50	44.17	7.29 ₪
778	גבע	601.30	601.30	0.00	47.25	0.00 ₪
779	שפל	2,981.70	3,066.30	84.60	39.55	33.46 ₪

סה"כ לדייר:

פסגה	גבע	שפל	סה"כ	שיא ביקוש
16.50	0.00	84.60	101.10	1.63
₪ 7.29	₪ 0.00	₪ 33.46	₪ 40.75	

סה"כ צריכה

סה"כ לתשלום

₪ 0.00	תשלום קבוע	
₪ 0.00	תשלום עבור גודל חיבור בKVA (0x0)	
₪ 40.75	סה"כ לתשלום	לא כולל מע"מ

התפלגות חיוב בש"ח לפי תעו"ז

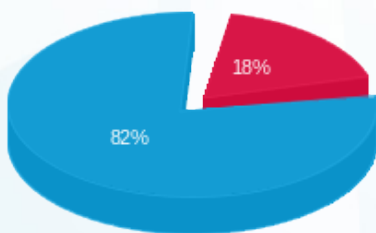

- פסגה (₪ 7.29)
- גבע (₪ 0.00)
- שפל (₪ 33.46)

הסטוריית צריכה בקוט"ש

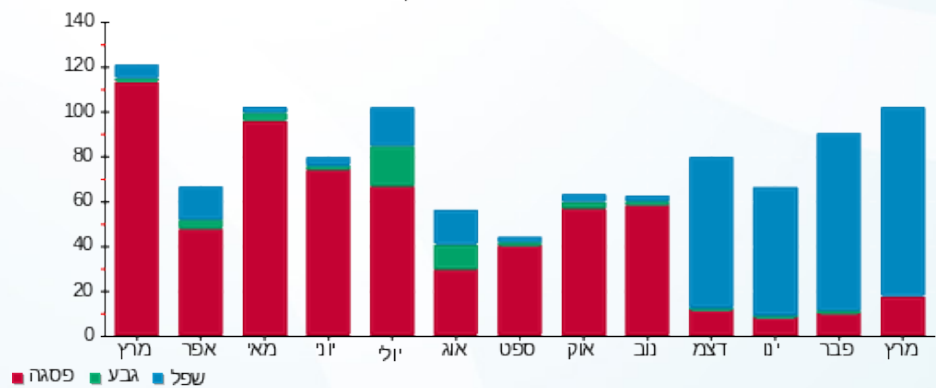

17/04/23 תאריך הפקה:  
 31/03/23 תאריך קריאה נוכחית:  
 01/03/23 תאריך קריאה קודמת:

שם דייר: בנין B - ק.02 יח' 28 - הסתדרות המורים  
 שם אתר: מרכז עזריאלי חולון

**לקוח/ה נכבד/ה, אנו מתכבדים להגיש את חישוב צריכת החשמל לתקופה 01/03/23 - 31/03/23:**

**בנין B - ק.02 יח' 28 - הסתדרות המורים - 11 - 14086110(0x0)**

סוג תעריף	סוג צריכה	קריאה קודמת	קריאה נוכחית	סה"כ צריכה בקוט"ש	מחיר לקוט"ש בא"ג	סה"כ לתשלום
פרטי חשבון עבור תאריכים:						
777	פסגה	01/03/23	31/03/23	13.90	44.17	6.14 ₪
778	גבע	1,599.80	1,599.80	0.00	47.25	0.00 ₪
779	שפל	6,549.20	6,694.40	145.20	39.55	57.43 ₪

סה"כ לדייר:

פסגה	גבע	שפל	סה"כ	שיא ביקוש
13.90	0.00	145.20	159.10	1.92
₪ 6.14	₪ 0.00	₪ 57.43	₪ 63.57	

סה"כ צריכה  
 סה"כ לתשלום

210.98 ₪	<b>תשלום קבוע</b>	
0.00 ₪	<b>תשלום עבור גודל חיבור בKVA (0x0)</b>	
274.55 ₪	<b>סה"כ לתשלום</b>	<b>לא כולל מע"מ</b>

התפלגות חיוב בש"ח לפי תעו"ז

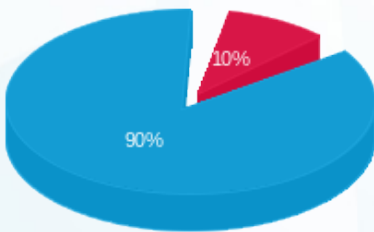

פסגה (6.14 ₪) 90%  
 גבע (0.00 ₪)  
 שפל (57.43 ₪) 10%

הסטוריית צריכה בקוט"ש

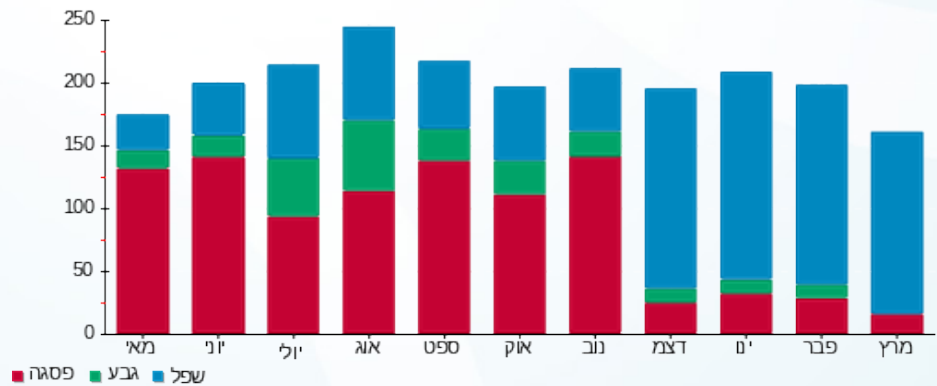

17/04/23 תאריך הפקה:  
 31/03/23 תאריך קריאה נוכחית:  
 01/03/23 תאריך קריאה קודמת:

שם דייר: בניין B - ק.02 יח' 29 - חברת קווים  
 שם אתר: מרכז עזריאלי חולון

**לקוח/ה נכבד/ה, אנו מתכבדים להגיש את חישוב צריכת החשמל לתקופה 01/03/23 - 31/03/23:**

**בניין B - ק.02 יח' 29 - חברת קווים - 5 - 14086110(0x0)**

סוג תעריף	סוג צריכה	קריאה קודמת	קריאה נוכחית	סה"כ צריכה בקוט"ש	מחיר לקוט"ש בא"ג	סה"כ לתשלום
פרטי חשבון עבור תאריכים:						
777	פסגה	01/03/23	31/03/23	67.10	44.17	29.64 ₪
778	גבע	3,646.00	3,646.00	0.00	47.25	0.00 ₪
779	שפל	11,972.90	12,630.40	657.50	39.55	260.04 ₪

סה"כ לדייר:

פסגה	גבע	שפל	סה"כ	שיא ביקוש
67.10	0.00	657.50	724.60	4.84
29.64 ₪	0.00 ₪	260.04 ₪	289.68 ₪	

סה"כ צריכה  
סה"כ לתשלום

210.98 ₪	<b>תשלום קבוע</b>	
0.00 ₪	<b>תשלום עבור גודל חיבור בKVA (0x0)</b>	
500.66 ₪	<b>סה"כ לתשלום</b>	<b>לא כולל מע"מ</b>

התפלגות חיוב בש"ח לפי תעו"ז

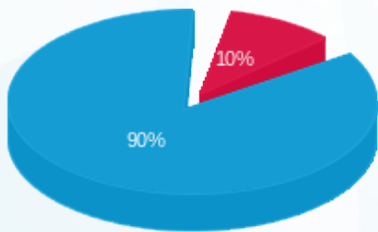

■ פסגה (29.64 ₪)  
 ■ גבע (0.00 ₪)  
 ■ שפל (260.04 ₪)

הסטוריית צריכה בקוט"ש

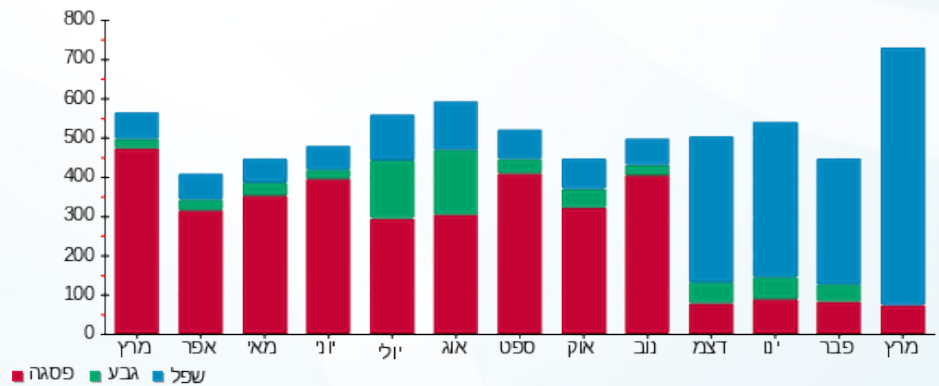



17/04/23 תאריך הפקה:  
 31/03/23 תאריך קריאה נוכחית:  
 01/03/23 תאריך קריאה קודמת:

שם דייר: בניין B - ק.02 יח' 30 - אבישי בוגן  
 שם אתר: מרכז עזריאלי חולון

לקוח/ה נכבד/ה, אנו מתכבדים להגיש את חישוב צריכת החשמל לתקופה 01/03/23 - 31/03/23:

יחידה 30 קומה 2 אבישי בוגן - 12 - 14086110(0x0)

סוג תעריף	סוג צריכה	קריאה קודמת	קריאה נוכחית	סה"כ צריכה בקוט"ש	מחיר לקוט"ש בא"ג	סה"כ לתשלום
פרטי חשבון עבור תאריכים:						
777	פסגה	01/03/23	31/03/23	55.00	44.17	24.29 ₪
778	גבע	3,280.70	3,280.70	0.00	47.25	0.00 ₪
779	שפל	10,249.00	10,574.70	325.70	39.55	128.81 ₪

סה"כ לדייר:

פסגה	גבע	שפל	סה"כ	שיא ביקוש
55.00	0.00	325.70	380.70	2.26
24.29 ₪	0.00 ₪	128.81 ₪	153.11 ₪	

סה"כ צריכה  
 סה"כ לתשלום

210.98 ₪	תשלום קבוע
0.00 ₪	תשלום עבור גודל חיבור בKVA (0x0)
364.09 ₪	סה"כ לתשלום
לא כולל מע"מ	

התפלגות חיוב בש"ח לפי תעו"ז

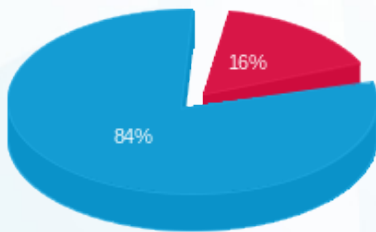

פסגה (24.29 ₪)  
 גבע (0.00 ₪)  
 שפל (128.81 ₪)

הסטוריית צריכה בקוט"ש

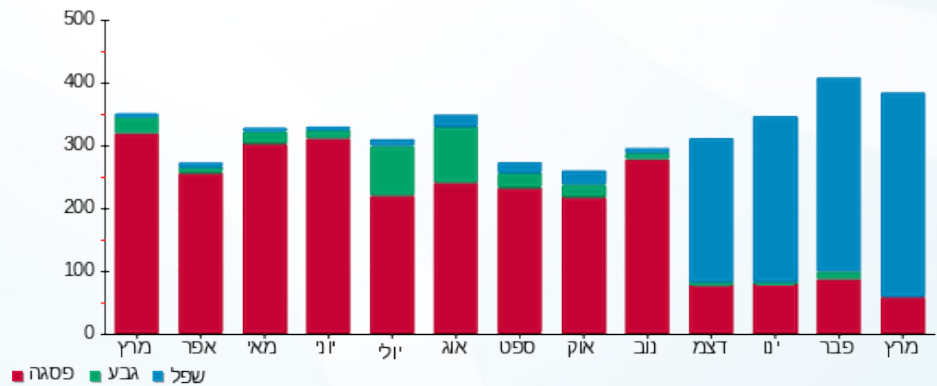



17/04/23

תאריך הפקה:

שם דייר: בניין B - ק.02 יח' 31 - סוכרים

31/03/23

תאריך קריאה נוכחית:

שם אתר: מרכז עזריאלי חולון

01/03/23

תאריך קריאה קודמת:

לקוח/ה נכבד/ה, אנו מתכבדים להגיש את חישוב צריכת החשמל לתקופה 01/03/23 - 31/03/23:

בניין B ק.02 יח' 31 - סוכרים - 6 - 14086110(0x0)

סוג תעריף	סוג צריכה	קריאה קודמת	קריאה נוכחית	סה"כ צריכה בקוט"ש	מחיר לקוט"ש בא"ג	סה"כ לתשלום
פרטי חשבון עבור תאריכים:						
777	פסגה	01/03/23	31/03/23	25.90	44.17	11.44 ₪
778	גבע	1,235.90	1,235.90	0.00	47.25	0.00 ₪
779	שפל	4,716.80	4,976.50	259.70	39.55	102.71 ₪

סה"כ לדייר:

פסגה	גבע	שפל	סה"כ	שיא ביקוש
25.90	0.00	259.70	285.60	3.60
11.44 ₪	0.00 ₪	102.71 ₪	114.15 ₪	

סה"כ צריכה

סה"כ לתשלום

210.98 ₪	תשלום קבוע	
0.00 ₪	תשלום עבור גודל חיבור בKVA (0x0)	
325.13 ₪	סה"כ לתשלום	לא כולל מע"מ

התפלגות חיוב בש"ח לפי תעו"ז

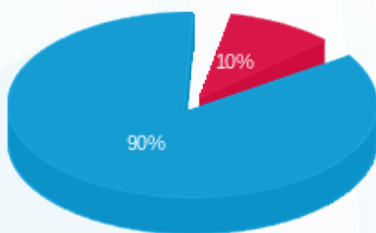

- פסגה (11.44 ₪) 90%
- גבע (0.00 ₪) 10%
- שפל (102.71 ₪) 0%

הסטוריית צריכה בקוט"ש

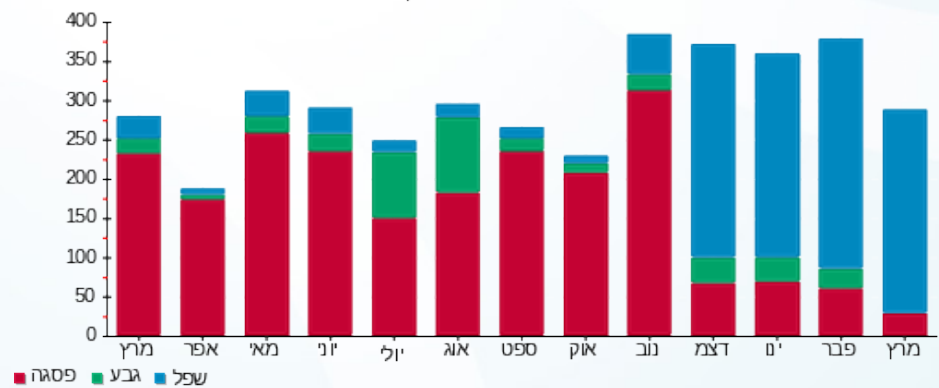



17/04/23 תאריך הפקדה:  
 31/03/23 תאריך קריאה נוכחית:  
 01/03/23 תאריך קריאה קודמת:

שם דייר: בניין B - ק.02 יח' 32 - חכשורי בנייה  
 שם אתר: מרכז עזריאלי חולון

לקוח/ה נכבד/ה, אנו מתכבדים להגיש את חישוב צריכת החשמל לתקופה 01/03/23 - 31/03/23:

בניין B - ק.02 יח' 32 - חכשורי בנייה - 13 - 14086110(0x0)

סוג תעריף	סוג צריכה	קריאה קודמת	קריאה נוכחית	סה"כ צריכה בקוט"ש	מחיר לקוט"ש בא"ג	סה"כ לתשלום
פרטי חשבון עבור תאריכים:						
777	פסגה	01/03/23	31/03/23	48.40	44.17	21.38 ₪
778	גבע	3,045.40	3,045.40	0.00	47.25	0.00 ₪
779	שפל	10,862.90	11,323.70	460.80	39.55	182.25 ₪

סה"כ לדייר:

פסגה	גבע	שפל	סה"כ	שיא ביקוש
48.40	0.00	460.80	509.20	3.90
21.38 ₪	0.00 ₪	182.25 ₪	203.62 ₪	

סה"כ צריכה  
 סה"כ לתשלום

210.98 ₪	תשלום קבוע	
0.00 ₪	תשלום עבור גודל חיבור בKVA (0x0)	
414.60 ₪	סה"כ לתשלום	לא כולל מע"מ

התפלגות חיוב בש"ח לפי תעו"ז

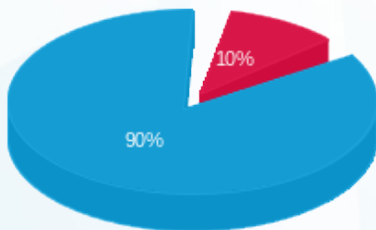

■ פסגה (21.38 ₪)  
 ■ גבע (0.00 ₪)  
 ■ שפל (182.25 ₪)

הסטוריית צריכה בקוט"ש

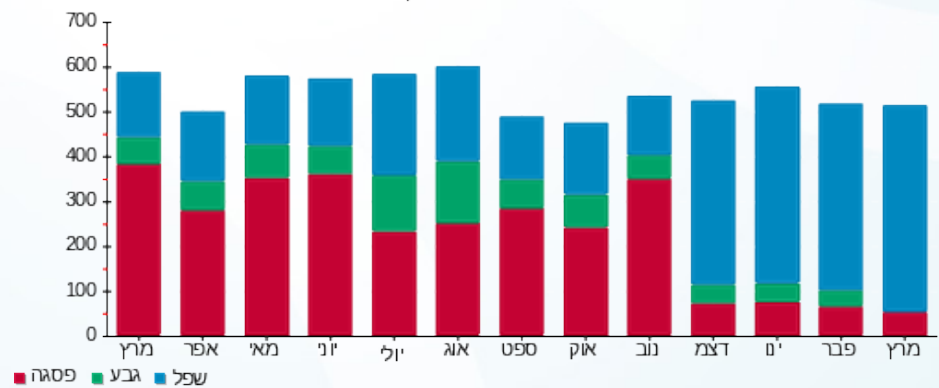



17/04/23

תאריך הפקה:

שם דייר: בניין B - ק.02 יח' 33 - קולירס בע"מ  
שם אתר: מרכז עזריאלי חולון

31/03/23

תאריך קריאה נוכחית:

01/03/23

תאריך קריאה קודמת:

לקוח/ה נכבד/ה, אנו מתכבדים להגיש את חישוב צריכת החשמל לתקופה 01/03/23 - 31/03/23:

בניין B - ק.02 יח' 33 - קולירס בע"מ - 7 - 14086110(0x0)

סוג תעריף	סוג צריכה	קריאה קודמת	קריאה נוכחית	סה"כ צריכה בקוט"ש	מחיר לקוט"ש בא"ג	סה"כ לתשלום
פרטי חשבון עבור תאריכים:						
777	פסגה	01/03/23	31/03/23	18.00	44.17	7.95 ₪
778	גבע	1,640.30	1,640.30	0.00	47.25	0.00 ₪
779	שפל	4,880.60	5,044.20	163.60	39.55	64.70 ₪

סה"כ לדייר:

פסגה	גבע	שפל	סה"כ	שיא ביקוש
18.00	0.00	163.60	181.60	1.58
₪ 7.95	₪ 0.00	₪ 64.70	₪ 72.65	

סה"כ צריכה

סה"כ לתשלום

210.98 ₪	תשלום קבוע	
0.00 ₪	תשלום עבור גודל חיבור בKVA (0x0)	
283.63 ₪	סה"כ לתשלום	לא כולל מע"מ

התפלגות חיוב בש"ח לפי תעו"ז

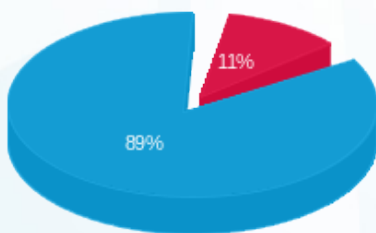

- פסגה (₪ 7.95)
- גבע (₪ 0.00)
- שפל (₪ 64.70)

הסטוריית צריכה בקוט"ש

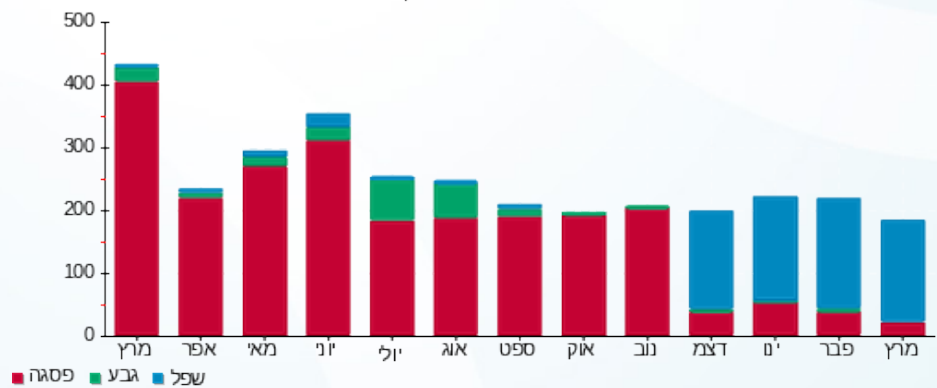



17/04/23

תאריך הפקה:

שם דייר: בניין B - ק.02 יח' 34 - אינטרנשיונל  
שם אתר: מרכז עזריאלי חולון

31/03/23

תאריך קריאה נוכחית:

01/03/23

תאריך קריאה קודמת:

לקוח/ה נכבד/ה, אנו מתכבדים להגיש את חישוב צריכת החשמל לתקופה 01/03/23 - 31/03/23:

בניין B - ק.02 יח' 34 - אינטרנשיונל - 14 - 14086110(0x0)

סוג תעריף	סוג צריכה	קריאה קודמת	קריאה נוכחית	סה"כ צריכה בקוט"ש	מחיר לקוט"ש בא"ג	סה"כ לתשלום
פרטי חשבון עבור תאריכים:						
777	פסגה	01/03/23	31/03/23	39.30	44.17	17.36 ₪
778	גבע	2,016.30	2,016.30	0.00	47.25	0.00 ₪
779	שפל	7,479.70	7,780.60	300.90	39.55	119.01 ₪

סה"כ לדייר:

פסגה	גבע	שפל	סה"כ	שיא ביקוש
39.30	0.00	300.90	340.20	5.18
17.36 ₪	0.00 ₪	119.01 ₪	136.36 ₪	

סה"כ צריכה

סה"כ לתשלום

210.98 ₪	תשלום קבוע	
0.00 ₪	תשלום עבור גודל חיבור בKVA (0x0)	
347.34 ₪	סה"כ לתשלום	לא כולל מע"מ

התפלגות חיוב בש"ח לפי תעו"ז

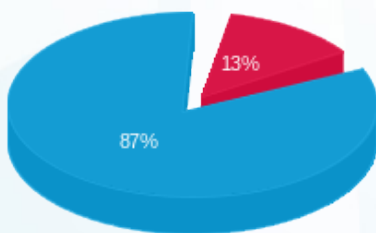

- פסגה (17.36 ₪)
- גבע (0.00 ₪)
- שפל (119.01 ₪)

הסטוריית צריכה בקוט"ש

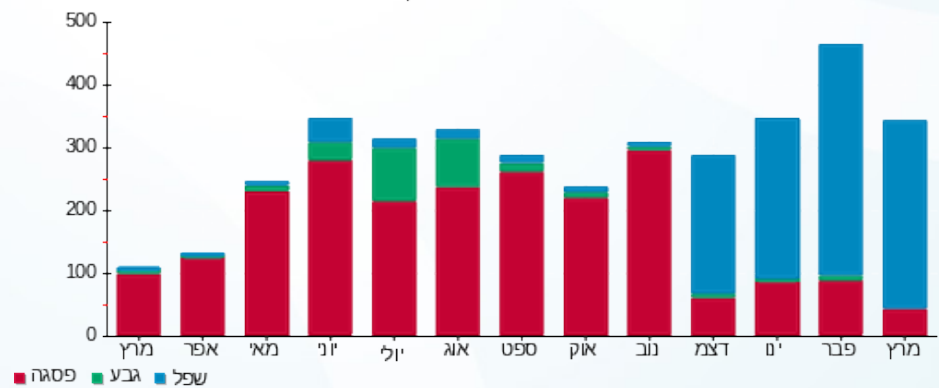



17/04/23 תאריך הפקה:  
 31/03/23 תאריך קריאה נוכחית:  
 01/03/23 תאריך קריאה קודמת:

שם דייר: בניין B - ק.02 יח' 35 - מרים קיסר  
 שם אתר: מרכז עזריאלי חולון

לקוח/ה נכבד/ה, אנו מתכבדים להגיש את חישוב צריכת החשמל לתקופה 01/03/23 - 31/03/23:

בניין B - ק.02 יח' 35 - מרים קיסר - 15 - (0x0)14086110

סוג תעריף	סוג צריכה	קריאה קודמת	קריאה נוכחית	סה"כ צריכה בקוט"ש	מחיר לקוט"ש בא"ג	סה"כ לתשלום
פרטי חשבון עבור תאריכים:						
777	פסגה	01/03/23	31/03/23	40.10	44.17	17.71 ₪
778	גבע	1,589.90	1,589.90	0.00	47.25	0.00 ₪
779	שפל	7,549.70	7,876.60	326.90	39.55	129.29 ₪

סה"כ לדייר:

פסגה	גבע	שפל	סה"כ	שיא ביקוש
40.10	0.00	326.90	367.00	2.92
17.71 ₪	0.00 ₪	129.29 ₪	147.00 ₪	

סה"כ צריכה  
 סה"כ לתשלום

210.98 ₪	תשלום קבוע
0.00 ₪	תשלום עבור גודל חיבור בKVA (0x0)
357.98 ₪	סה"כ לתשלום

לא כולל מע"מ

התפלגות חיוב בש"ח לפי תעו"ז

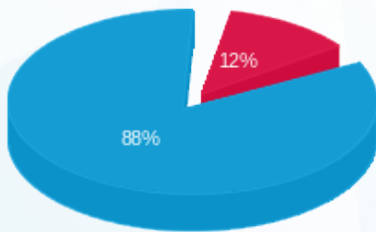

פסגה (17.71 ₪)  
 גבע (0.00 ₪)  
 שפל (129.29 ₪)

הסטוריית צריכה בקוט"ש

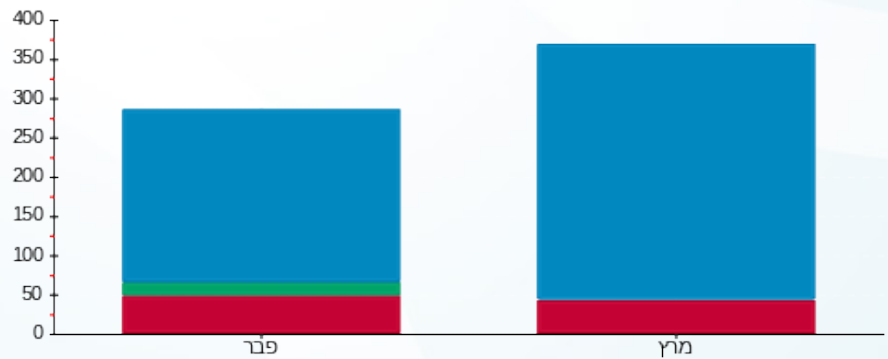

פסגה גבע שפל



17/04/23 תאריך הפקה:  
 31/03/23 תאריך קריאה נוכחית:  
 01/03/23 תאריך קריאה קודמת:

שם דייר: בנין B - ק.02 - בנק מרכנתיל  
 שם אתר: מרכז עזריאלי חולון

**לקוח/ה נכבד/ה, אנו מתכבדים להגיש את חישוב צריכת החשמל לתקופה 01/03/23 - 31/03/23:**

**בנין B - בנק מרכנתיל ק.2 - 7 - (3x80)13080904**

סה"כ לתשלום	מחיר לקוט"ש בא"ג	סה"כ צריכה בקוט"ש	קריאה נוכחית	קריאה קודמת	סוג צריכה	סוג תעריף
			31/03/23	01/03/23		פרטי חשבון עבור תאריכים:
209.41 ₪	44.17	474.10	63,606.90	63,132.80	פסגה	777
0.00 ₪	47.25	0.00	22,417.30	22,417.30	גבע	778
1,139.87 ₪	39.55	2,882.10	73,898.20	71,016.10	שפל	779

**סה"כ לדייר:**

שיא ביקוש	סה"כ	שפל	גבע	פסגה	סה"כ צריכה
9.87	3,356.20	2,882.10	0.00	474.10	סה"כ לתשלום
	1,349.28 ₪	1,139.87 ₪	0.00 ₪	209.41 ₪	

210.98 ₪	<b>תשלום קבוע</b>	
15.89 ₪	<b>תשלום עבור גודל חיבור בKVA (3x80)</b>	
1,576.15 ₪	<b>סה"כ לתשלום</b>	<b>לא כולל מע"מ</b>

התפלגות חיוב בש"ח לפי תעו"ז

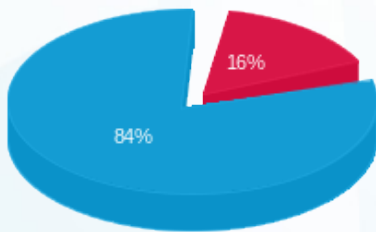

■ פסגה (209.41 ₪)  
 ■ גבע (0.00 ₪)  
 ■ שפל (1,139.87 ₪)

הסטוריית צריכה בקוט"ש

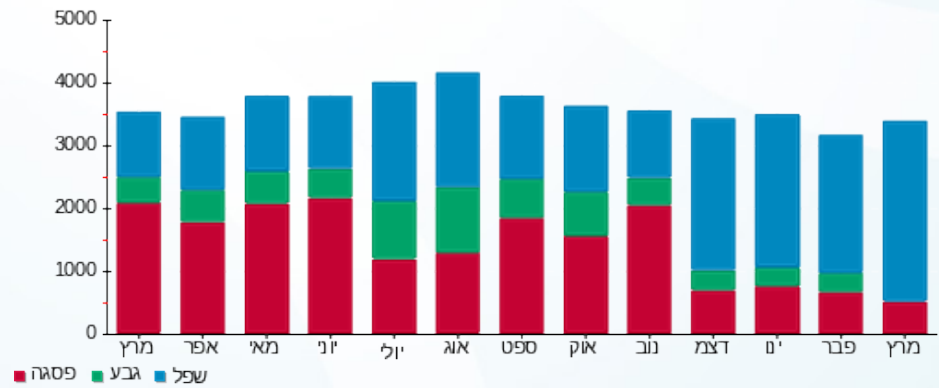



17/04/23

תאריך הפקה:

שם דייר: בניין B - ק.02 - סבוי  
שם אתר: מרכז עזריאלי חולון

31/03/23

תאריך קריאה נוכחית:

01/03/23

תאריך קריאה קודמת:

לקוח/ה נכבד/ה, אנו מתכבדים להגיש את חישוב צריכת החשמל לתקופה 01/03/23 - 31/03/23:

בניין B - ק.02 - סבוי - 13 - 13080904(3x100)

סוג תעריף	סוג צריכה	קריאה קודמת	קריאה נוכחית	סה"כ צריכה בקוט"ש	מחיר לקוט"ש בא"ג	סה"כ לתשלום
פרטי חשבון עבור תאריכים:						
777	פסגה	01/03/23	31/03/23	1,847.90	44.17	816.22 ₪
778	גבע	29,145.20	29,145.20	0.00	47.25	0.00 ₪
779	שפל	63,234.90	69,174.50	5,939.60	39.55	2,349.11 ₪

סה"כ לדייר:

פסגה	גבע	שפל	סה"כ	שיא ביקוש
1,847.90	0.00	5,939.60	7,787.50	24.45
816.22 ₪	0.00 ₪	2,349.11 ₪	3,165.33 ₪	

סה"כ צריכה

סה"כ לתשלום

210.98 ₪	<b>תשלום קבוע</b>	
19.87 ₪	<b>תשלום עבור גודל חיבור בKVA (3x100)</b>	
3,396.18 ₪	<b>סה"כ לתשלום</b>	<b>לא כולל מע"מ</b>

התפלגות חיוב בש"ח לפי תע"ז

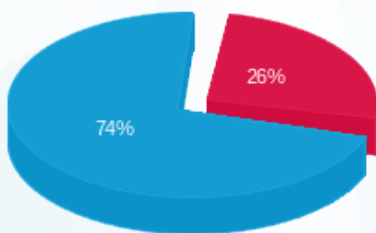

- פסגה (816.22 ₪) - 74%
- גבע (0.00 ₪) - 25%
- שפל (2,349.11 ₪) - 1%

הסטוריית צריכה בקוט"ש

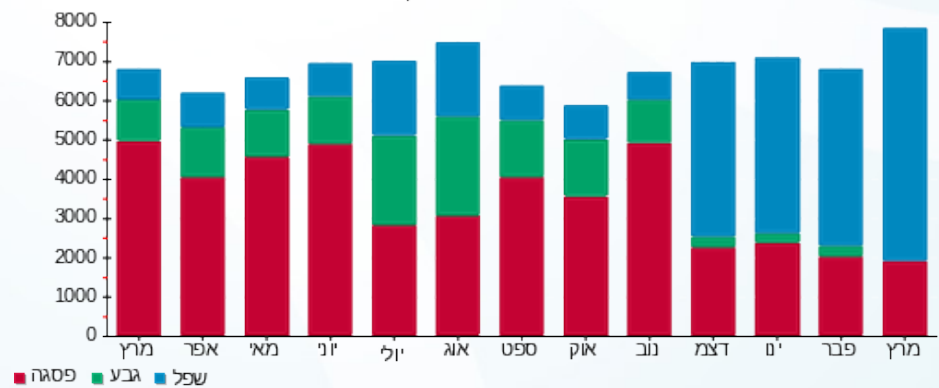



17/04/23

תאריך הפקדה:

שם דייר: בניין B - ק.03 - אופישנסי

31/03/23

תאריך קריאה נוכחית:

שם אתר: מרכז עזריאלי חולון

01/03/23

תאריך קריאה קודמת:

לקוח/ה נכבד/ה, אנו מתכבדים להגיש את חישוב צריכת החשמל לתקופה 01/03/23 - 31/03/23:

בניין B - ק.03 - אופישנסי - 9 - 18029660(3x63)

סוג תעריף	סוג צריכה	קריאה קודמת	קריאה נוכחית	סה"כ צריכה בקוט"ש	מחיר לקוט"ש בא"ג	סה"כ לתשלום
פרטי חשבון עבור תאריכים:						
777	פסגה	01/03/23	31/03/23	82.80	44.17	36.57 ₪
778	גבע	4,247.10	4,247.10	0.00	47.25	0.00 ₪
779	שפל	11,447.50	11,496.80	49.30	39.55	19.50 ₪

סה"כ לדייר:

פסגה	גבע	שפל	סה"כ	שיא ביקוש
82.80	0.00	49.30	132.10	3.75
₪ 36.57	₪ 0.00	₪ 19.50	₪ 56.07	

סה"כ צריכה

סה"כ לתשלום

210.98 ₪	תשלום קבוע	
12.52 ₪	תשלום עבור גודל חיבור בKVA (3x63)	
279.57 ₪	סה"כ לתשלום	לא כולל מע"מ

התפלגות חיוב בש"ח לפי תעו"ז

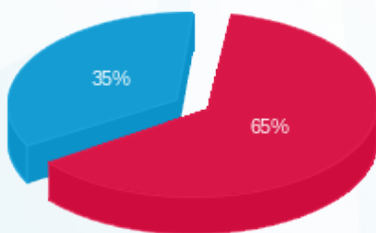

פסגה (₪ 36.57) 65%  
 גבע (₪ 0.00) 0%  
 שפל (₪ 19.50) 35%

הסטוריית צריכה בקוט"ש

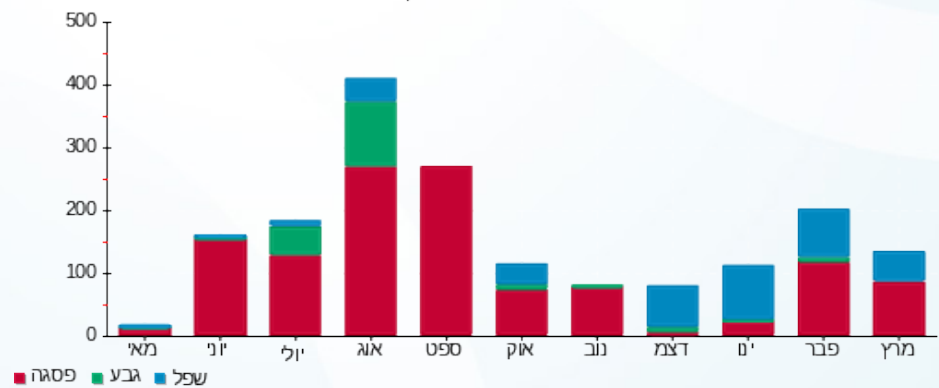



17/04/23

תאריך הפקדה:

שם דייר: בניין B - ק.03 - איתי לייסר

31/03/23

תאריך קריאה נוכחית:

שם אתר: מרכז עזריאלי חולון

01/03/23

תאריך קריאה קודמת:

לקוח/ה נכבד/ה, אנו מתכבדים להגיש את חישוב צריכת החשמל לתקופה 01/03/23 - 31/03/23:

בניין B איתי לייסר ק.3 - 7 - 18029660(3x63)

סה"כ לתשלום	מחיר לקוט"ש בא"ג	סה"כ צריכה בקוט"ש	קריאה נוכחית	קריאה קודמת	סוג צריכה	סוג תעריף
			31/03/23	01/03/23		פרטי חשבון עבור תאריכים:
₪ 64.22	44.17	145.40	22,563.30	22,417.90	פסגה	777
₪ 0.00	47.25	0.00	4,194.10	4,194.10	גבע	778
₪ 240.90	39.55	609.10	7,607.10	6,998.00	שפל	779

סה"כ לדייר:

שיא ביקוש	סה"כ	שפל	גבע	פסגה
8.50	754.50	609.10	0.00	145.40
	₪ 305.12	₪ 240.90	₪ 0.00	₪ 64.22

סה"כ צריכה

סה"כ לתשלום

₪ 210.98	<b>תשלום קבוע</b>	
₪ 12.52	<b>תשלום עבור גודל חיבור בKVA (3x63)</b>	
₪ 528.62	<b>סה"כ לתשלום</b>	<b>לא כולל מע"מ</b>

התפלגות חיוב בש"ח לפי תעו"ז

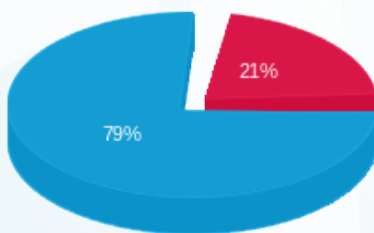

- פסגה (₪ 64.22)
- גבע (₪ 0.00)
- שפל (₪ 240.90)

הסטוריית צריכה בקוט"ש

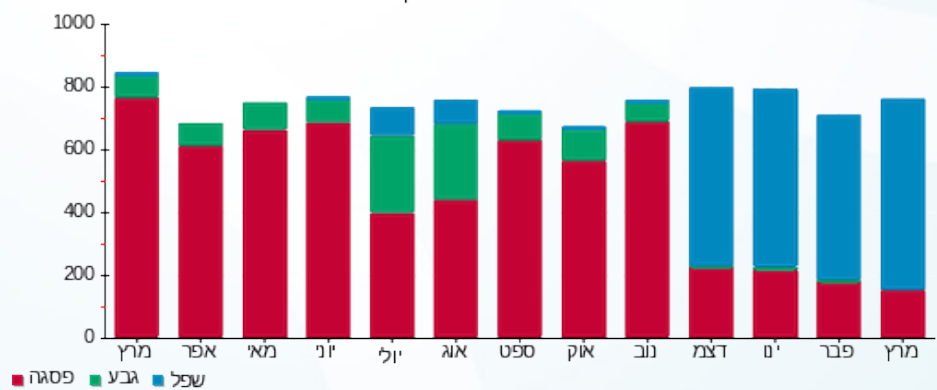

17/04/23 תאריך הפקה:  
 31/03/23 תאריך קריאה נוכחית:  
 01/03/23 תאריך קריאה קודמת:

שם דייר: בנין B - ק.03 - אמריקן לייזר  
 שם אתר: מרכז עזריאלי חולון

**לקוח/ה נכבד/ה, אנו מתכבדים להגיש את חישוב צריכת החשמל לתקופה 01/03/23 - 31/03/23:**

**בנין B אמריקן לייזר ק.3 - 4 - 18029660(3x63)**

סה"כ לתשלום	מחיר לקוט"ש בא"ג	סה"כ צריכה בקוט"ש	קריאה נוכחית	קריאה קודמת	סוג צריכה	סוג תעריף
			31/03/23	01/03/23	פרטי חשבון עבור תאריכים:	
161.66 ₪	44.17	366.00	30,243.20	29,877.20	פסגה	777
0.00 ₪	47.25	0.00	10,623.30	10,623.30	גבע	778
464.75 ₪	39.55	1,175.10	20,827.50	19,652.40	שפל	779

**סה"כ לדייר:**

שיא ביקוש	סה"כ	שפל	גבע	פסגה
7.83	1,541.10	1,175.10	0.00	366.00
	626.41 ₪	464.75 ₪	0.00 ₪	161.66 ₪

סה"כ צריכה  
 סה"כ לתשלום

210.98 ₪	<b>תשלום קבוע</b>	
12.52 ₪	<b>תשלום עבור גודל חיבור בKVA (3x63)</b>	
849.91 ₪	<b>סה"כ לתשלום</b>	<b>לא כולל מע"מ</b>

התפלגות חיוב בש"ח לפי תעו"ז

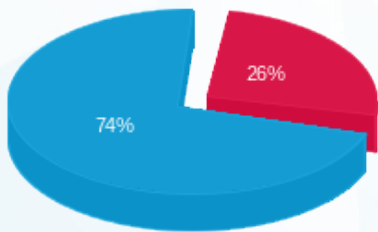

■ פסגה (161.66 ₪)  
 ■ גבע (0.00 ₪)  
 ■ שפל (464.75 ₪)

הסטוריית צריכה בקוט"ש

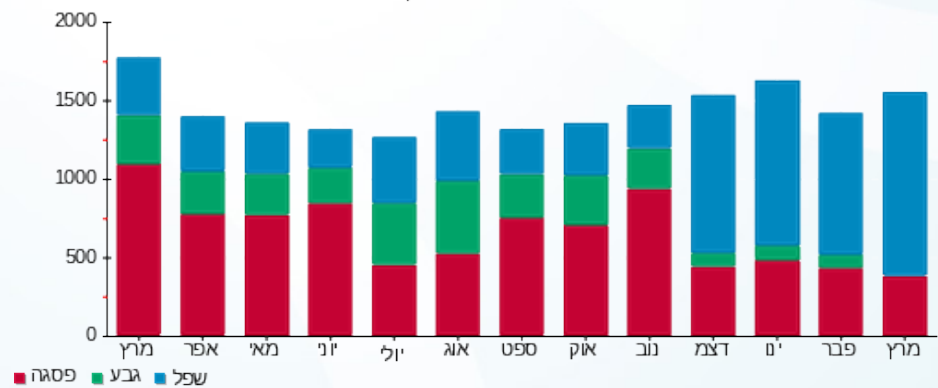

17/04/23 תאריך הפקה:  
 31/03/23 תאריך קריאה נוכחית:  
 01/03/23 תאריך קריאה קודמת:

שם דייר: בנין B - ק.03 - אפרת פקץ - מכון מסלול  
 שם אתר: מרכז עזריאלי חולון

**לקוח/ה נכבד/ה, אנו מתכבדים להגיש את חישוב צריכת החשמל לתקופה 01/03/23 - 31/03/23:**

**בנין B אפרת פקץ - מכון מסלול ק.3 - 6 - 18029660(3x40)**

סוג תעריף	סוג צריכה	קריאה קודמת	קריאה נוכחית	סה"כ צריכה בקוט"ש	מחיר לקוט"ש בא"ג	סה"כ לתשלום
פרטי חשבון עבור תאריכים:						
777	פסגה	01/03/23	31/03/23	290.50	44.17	128.31 ₪
778	גבע	9,564.80	9,564.80	0.00	47.25	0.00 ₪
779	שפל	10,540.30	11,318.00	777.70	39.55	307.58 ₪

**סה"כ לדייר:**

פסגה	גבע	שפל	סה"כ	שיא ביקוש
290.50	0.00	777.70	1,068.20	8.15
128.31 ₪	0.00 ₪	307.58 ₪	435.89 ₪	

סה"כ צריכה  
 סה"כ לתשלום

210.98 ₪	<b>תשלום קבוע</b>	
7.95 ₪	<b>תשלום עבור גודל חיבור בKVA (3x40)</b>	
654.82 ₪	<b>סה"כ לתשלום</b>	<b>לא כולל מע"מ</b>

התפלגות חיוב בש"ח לפי תע"ז

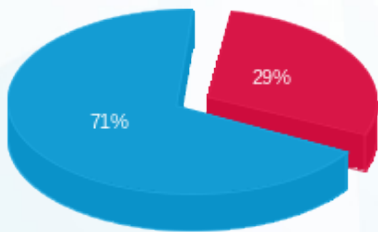

■ פסגה (128.31 ₪)  
 ■ גבע (0.00 ₪)  
 ■ שפל (307.58 ₪)

הסטוריית צריכה בקוט"ש

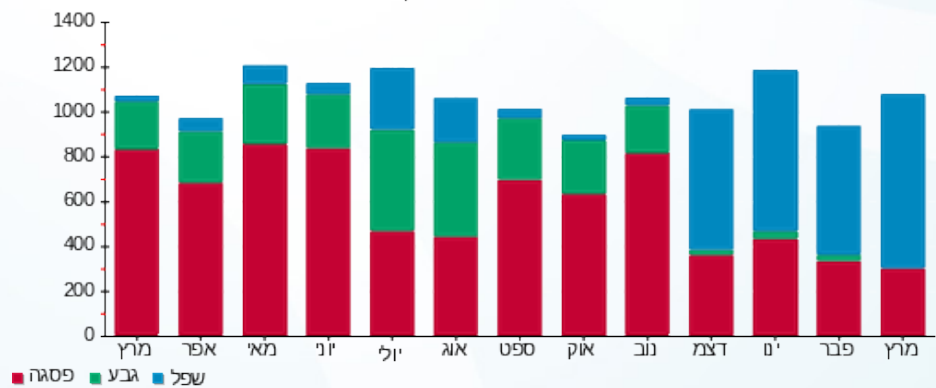



17/04/23

תאריך הפקה:

שם דייר: בניין B - ק.03 - לנבר מהנדסים  
שם אתר: מרכז עזריאלי חולון

31/03/23

תאריך קריאה נוכחית:

01/03/23

תאריך קריאה קודמת:

לקוח/ה נכבד/ה, אנו מתכבדים להגיש את חישוב צריכת החשמל לתקופה 01/03/23 - 31/03/23:

בניין B לנבר מהנדסים ק.3 - 8 - 18029660(3x80)

סוג תעריף	סוג צריכה	קריאה קודמת	קריאה נוכחית	סה"כ צריכה בקוט"ש	מחיר לקוט"ש בא"ג	סה"כ לתשלום
פרטי חשבון עבור תאריכים:						
777	פסגה	01/03/23	31/03/23	114.50	44.17	50.57 ₪
778	גבע	5,906.00	5,906.00	0.00	47.25	0.00 ₪
779	שפל	22,484.30	23,252.90	768.60	39.55	303.98 ₪

סה"כ לדייר:

פסגה	גבע	שפל	סה"כ	שיא ביקוש
114.50	0.00	768.60	883.10	5.92
₪ 50.57	₪ 0.00	₪ 303.98	₪ 354.56	

סה"כ צריכה

סה"כ לתשלום

210.98 ₪	תשלום קבוע	
15.89 ₪	תשלום עבור גודל חיבור בKVA (3x80)	
581.43 ₪	סה"כ לתשלום	לא כולל מע"מ

התפלגות חיוב בש"ח לפי תעו"ז

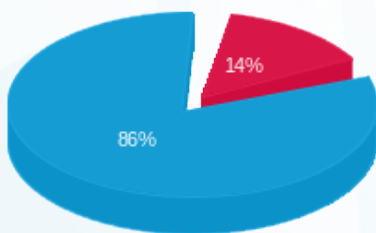

- פסגה (₪ 50.57) 86%
- גבע (₪ 0.00) 14%
- שפל (₪ 303.98) 0%

הסטוריית צריכה בקוט"ש

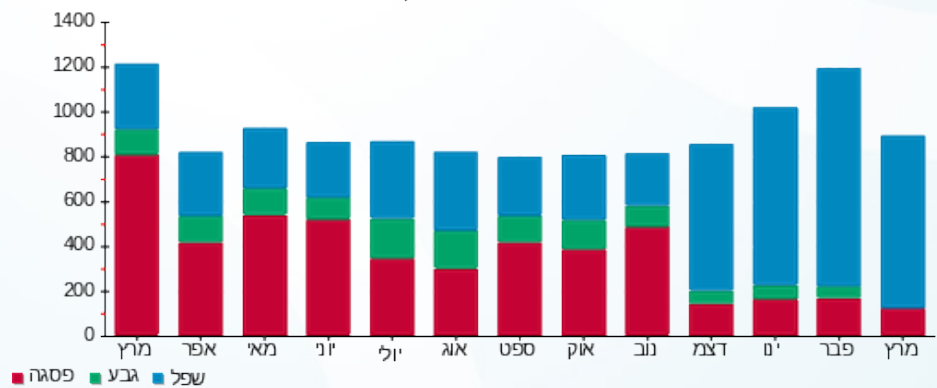



17/04/23

תאריך הפקדה:

שם דייר: בניין B - ק.03 - מריליו ובניו

31/03/23

תאריך קריאה נוכחית:

שם אתר: מרכז עזריאלי חולון

01/03/23

תאריך קריאה קודמת:

לקוח/ה נכבד/ה, אנו מתכבדים להגיש את חישוב צריכת החשמל לתקופה 01/03/23 - 31/03/23:

בניין B מריליו ובניו בניין B ק.3 - 2 - 18029660(3x80)

סוג תעריף	סוג צריכה	קריאה קודמת	קריאה נוכחית	סה"כ צריכה בקוט"ש	מחיר לקוט"ש בא"ג	סה"כ לתשלום
פרטי חשבון עבור תאריכים:						
777	פסגה	01/03/23	31/03/23	15.30	44.17	6.76 ₪
778	גבע	575.50	575.50	0.00	47.25	0.00 ₪
779	שפל	1,598.50	1,669.40	70.90	39.55	28.04 ₪

סה"כ לדייר:

פסגה	גבע	שפל	סה"כ	שיא ביקוש
15.30	0.00	70.90	86.20	1.60
₪ 6.76	₪ 0.00	₪ 28.04	₪ 34.80	

סה"כ צריכה

סה"כ לתשלום

210.98 ₪	תשלום קבוע	
15.89 ₪	תשלום עבור גודל חיבור בKVA (3x80)	
261.67 ₪	סה"כ לתשלום	לא כולל מע"מ

התפלגות חיוב בש"ח לפי תעו"ז

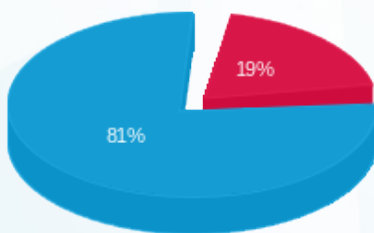

- פסגה (₪ 6.76) 81%
- גבע (₪ 0.00) 19%
- שפל (₪ 28.04) 0%

הסטוריית צריכה בקוט"ש

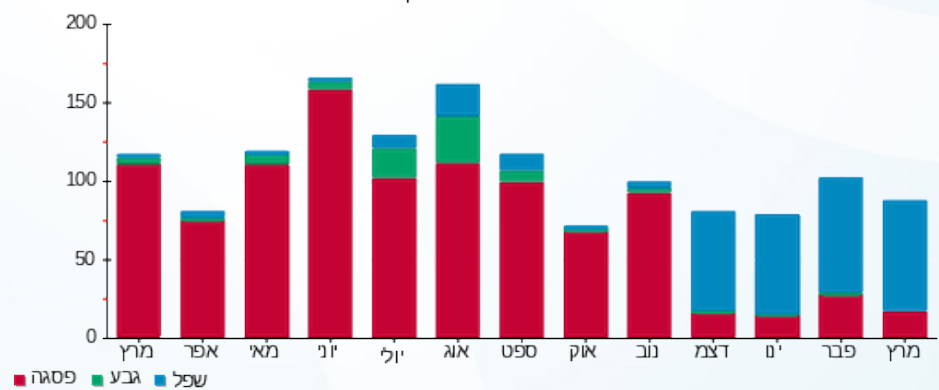



17/04/23

תאריך הפקה:

שם דייר: בניין B - ק.03 - סלקטד  
שם אתר: מרכז עזריאלי חולון

31/03/23

תאריך קריאה נוכחית:

01/03/23

תאריך קריאה קודמת:

לקוח/ה נכבד/ה, אנו מתכבדים להגיש את חישוב צריכת החשמל לתקופה 01/03/23 - 31/03/23:

בניין B סלקטד ק. 3 - 11 - 18029660(3x63)

סוג תעריף	סוג צריכה	קריאה קודמת	קריאה נוכחית	סה"כ צריכה בקוט"ש	מחיר לקוט"ש בא"ג	סה"כ לתשלום
פרטי חשבון עבור תאריכים:						
777	פסגה	01/03/23	31/03/23	104.20	44.17	46.03 ₪
778	גבע	3,494.05	3,494.05	0.00	47.25	0.00 ₪
779	שפל	11,554.70	12,088.10	533.40	39.55	210.96 ₪

סה"כ לדייר:

פסגה	גבע	שפל	סה"כ	שיא ביקוש
104.20	0.00	533.40	637.60	2.66
46.03 ₪	0.00 ₪	210.96 ₪	256.98 ₪	

סה"כ צריכה

סה"כ לתשלום

210.98 ₪	תשלום קבוע	
12.52 ₪	תשלום עבור גודל חיבור בKVA (3x63)	
480.48 ₪	סה"כ לתשלום	לא כולל מע"מ

התפלגות חיוב בש"ח לפי תע"ז

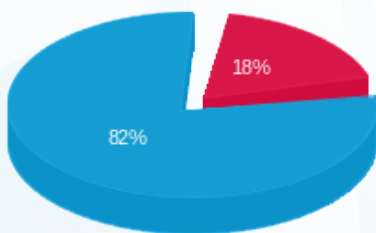

- פסגה (46.03 ₪) - 82%
- גבע (0.00 ₪) - 0%
- שפל (210.96 ₪) - 18%

הסטוריית צריכה בקוט"ש

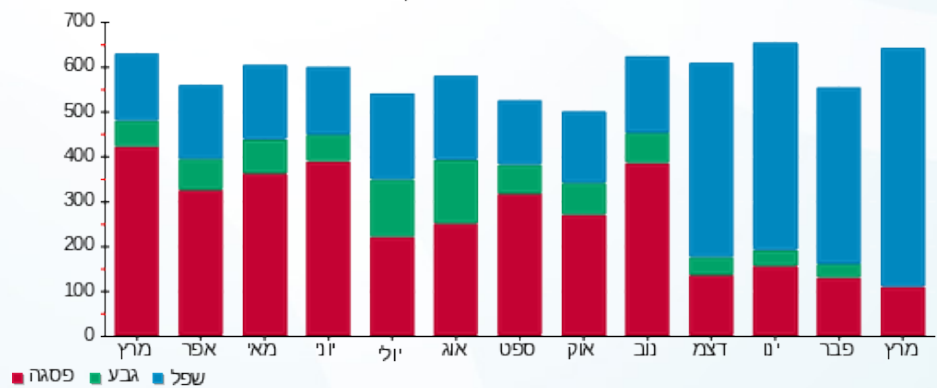



17/04/23

תאריך הפקה:

שם דייר: בניין B - ק.03 - עו"ד רפאל  
שם אתר: מרכז עזריאלי חולון

31/03/23

תאריך קריאה נוכחית:

01/03/23

תאריך קריאה קודמת:

לקוח/ה נכבד/ה, אנו מתכבדים להגיש את חישוב צריכת החשמל לתקופה 01/03/23 - 31/03/23:

בניין B - ק.03 - עו"ד רפאל - 5 - 18029660(3x63)

סוג תעריף	סוג צריכה	קריאה קודמת	קריאה נוכחית	סה"כ צריכה בקוט"ש	מחיר לקוט"ש בא"ג	סה"כ לתשלום
פרטי חשבון עבור תאריכים:						
777	פסגה	01/03/23	31/03/23	120.30	44.17	53.14 ₪
778	גבע	3,604.35	3,604.35	0.00	47.25	0.00 ₪
779	שפל	12,280.65	12,808.45	527.80	39.55	208.74 ₪

סה"כ לדייר:

פסגה	גבע	שפל	סה"כ	שיא ביקוש
120.30	0.00	527.80	648.10	3.67
₪ 53.14	₪ 0.00	₪ 208.74	₪ 261.88	

סה"כ צריכה

סה"כ לתשלום

210.98 ₪	<b>תשלום קבוע</b>	
12.52 ₪	<b>תשלום עבור גודל חיבור בKVA (3x63)</b>	
485.38 ₪	<b>סה"כ לתשלום</b>	<b>לא כולל מע"מ</b>

התפלגות חיוב בש"ח לפי תעו"ז

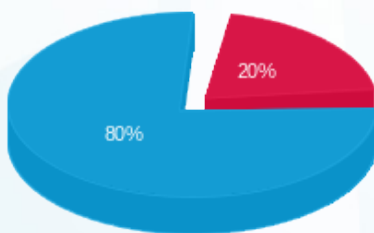

- פסגה (₪ 53.14)
- גבע (₪ 0.00)
- שפל (₪ 208.74)

הסטוריית צריכה בקוט"ש

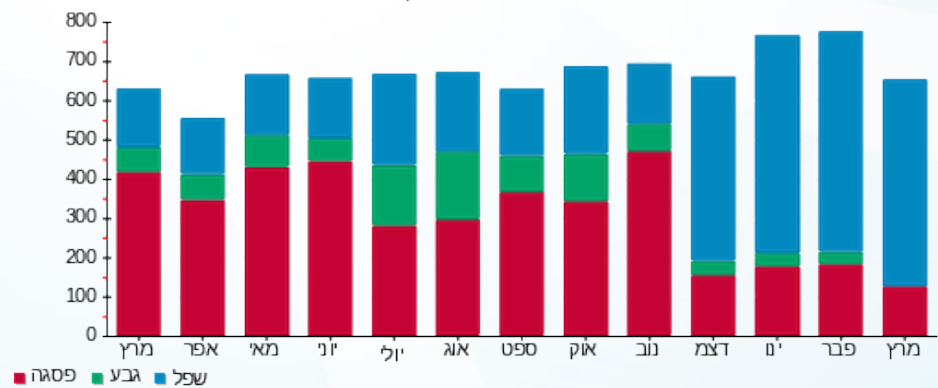

17/04/23 תאריך הפקה:  
 31/03/23 תאריך קריאה נוכחית:  
 01/03/23 תאריך קריאה קודמת:

שם דייר: בניין B - ק.04 - אי פי גרופ  
 שם אתר: מרכז עזריאלי חולון

**לקוח/ה נכבד/ה, אנו מתכבדים להגיש את חישוב צריכת החשמל לתקופה 01/03/23 - 31/03/23:**

בניין B אי פי גרופ ק. 4 - 3 - 15129207(3x20)

סוג תעריף	סוג צריכה	קריאה קודמת	קריאה נוכחית	סה"כ צריכה בקוט"ש	מחיר לקוט"ש בא"ג	סה"כ לתשלום
פרטי חשבון עבור תאריכים:						
777	פסגה	01/03/23	31/03/23	109.10	44.17	48.19 ₪
778	גבע	7,147.30	7,147.30	0.00	47.25	0.00 ₪
779	שפל	20,160.10	20,761.15	601.05	39.55	237.72 ₪

סה"כ לדייר:

פסגה	גבע	שפל	סה"כ	שיא ביקוש
109.10	0.00	601.05	710.15	3.04
48.19 ₪	0.00 ₪	237.72 ₪	285.90 ₪	

סה"כ צריכה  
 סה"כ לתשלום

210.98 ₪	<b>תשלום קבוע</b>	
3.97 ₪	<b>תשלום עבור גודל חיבור בKVA (3x20)</b>	
500.86 ₪	<b>סה"כ לתשלום</b>	<b>לא כולל מע"מ</b>

התפלגות חיוב בש"ח לפי תעו"ז

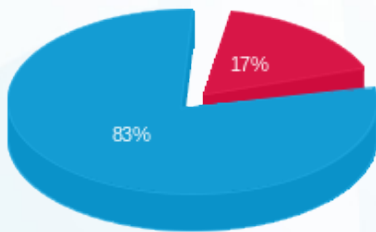

פסגה (48.19 ₪) ■  
 גבע (0.00 ₪) ■  
 שפל (237.72 ₪) ■

הסטוריית צריכה בקוט"ש

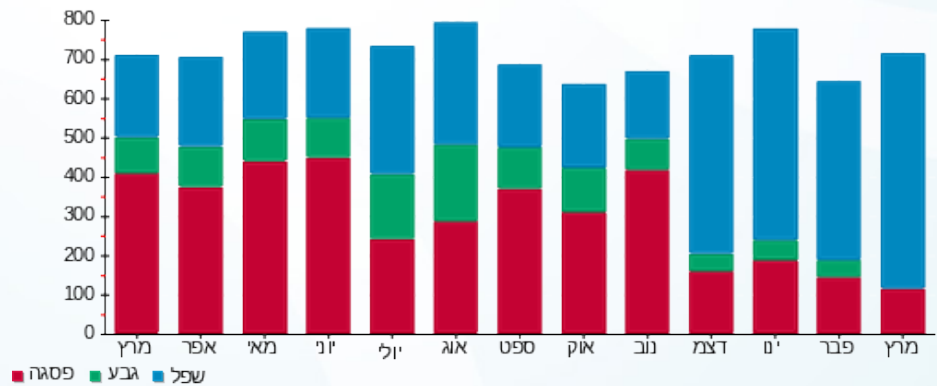

17/04/23 תאריך הפקה:  
 31/03/23 תאריך קריאה נוכחית:  
 01/03/23 תאריך קריאה קודמת:

שם דייר: בניין B - ק.04 - אייל פתרונות  
 שם אתר: מרכז עזריאלי חולון

**לקוח/ה נכבד/ה, אנו מתכבדים להגיש את חישוב צריכת החשמל לתקופה 01/03/23 - 31/03/23:**

בניין B אייל פתרונות ק. 4 - 8 - 15129207(0x0)

סוג תעריף	סוג צריכה	קריאה קודמת	קריאה נוכחית	סה"כ צריכה בקוט"ש	מחיר לקוט"ש בא"ג	סה"כ לתשלום
פרטי חשבון עבור תאריכים:						
777	פסגה	01/03/23	31/03/23	0.10	44.17	0.04 ₪
778	גבע	217.70	217.70	0.00	47.25	0.00 ₪
779	שפל	888.80	929.50	40.70	39.55	16.10 ₪

סה"כ לדייר:

פסגה	גבע	שפל	סה"כ	שיא ביקוש
0.10	0.00	40.70	40.80	0.74
0.04 ₪	0.00 ₪	16.10 ₪	16.14 ₪	

סה"כ צריכה  
 סה"כ לתשלום

0.00 ₪	<b>תשלום קבוע</b>	
0.00 ₪	<b>תשלום עבור גודל חיבור בKVA (0x0)</b>	
16.14 ₪	<b>סה"כ לתשלום</b>	<b>לא כולל מע"מ</b>

התפלגות חיוב בש"ח לפי תעו"ז

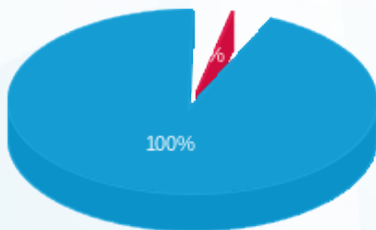

פסגה (0.04 ₪)  
 גבע (0.00 ₪)  
 שפל (16.10 ₪)

הסטוריית צריכה בקוט"ש

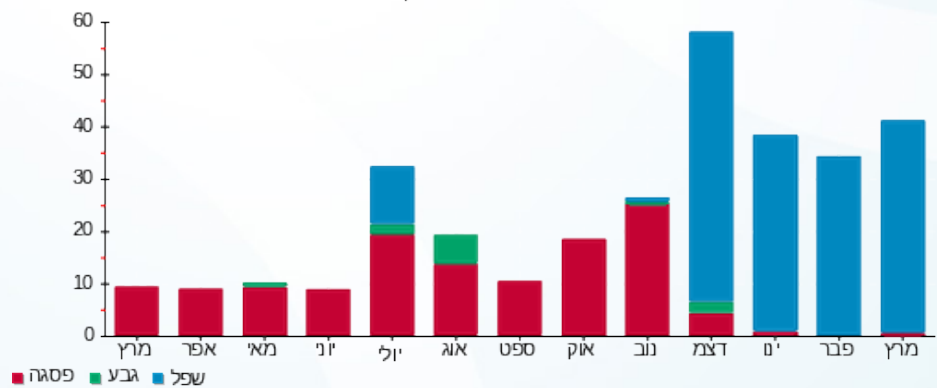



17/04/23

תאריך הפקדה:

שם דייר: בניין B - ק.04 - אייל פתרונות תוכנה  
שם אתר: מרכז עזריאלי חולון

31/03/23

תאריך קריאה נוכחית:

01/03/23

תאריך קריאה קודמת:

לקוח/ה נכבד/ה, אנו מתכבדים להגיש את חישוב צריכת החשמל לתקופה 01/03/23 - 31/03/23:

בניין B אייל פתרונות תוכנה ק. 4 - 5 - 15129207(0x0)

סוג תעריף	סוג צריכה	קריאה קודמת	קריאה נוכחית	סה"כ צריכה בקוט"ש	מחיר לקוט"ש בא"ג	סה"כ לתשלום
פרטי חשבון עבור תאריכים:						
777	פסגה	01/03/23	31/03/23	245.20	44.17	108.30 ₪
778	גבע	11,791.80	11,791.80	0.00	47.25	0.00 ₪
779	שפל	35,905.30	37,539.40	1,634.10	39.55	646.29 ₪

סה"כ לדייר:

פסגה	גבע	שפל	סה"כ	שיא ביקוש
245.20	0.00	1,634.10	1,879.30	8.37
108.30 ₪	0.00 ₪	646.29 ₪	754.59 ₪	

סה"כ צריכה

סה"כ לתשלום

210.98 ₪	תשלום קבוע	
0.00 ₪	תשלום עבור גודל חיבור בKVA (0x0)	
965.57 ₪	סה"כ לתשלום	לא כולל מע"מ

התפלגות חיוב בש"ח לפי תעו"ז

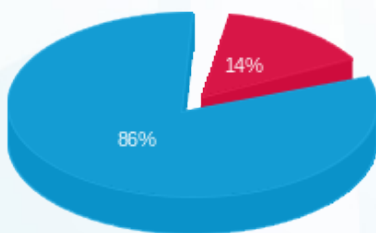

- פסגה (108.30 ₪)
- גבע (0.00 ₪)
- שפל (646.29 ₪)

הסטוריית צריכה בקוט"ש

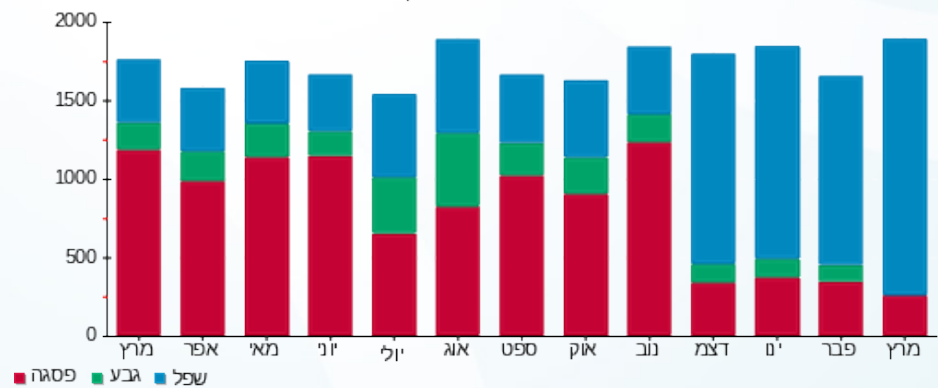



17/04/23

תאריך הפקה:

שם דייר: בניין B - ק.04 - אפצי פתרונות כח ישראל  
שם אתר: מרכז עזריאלי חולון

31/03/23

תאריך קריאה נוכחית:

01/03/23

תאריך קריאה קודמת:

לקוח/ה נכבד/ה, אנו מתכבדים להגיש את חישוב צריכת החשמל לתקופה 01/03/23 - 31/03/23:

בניין B אפצי פתרונות כח ישראל ק.4 - 6 - (15129207x3)

סוג תעריף	סוג צריכה	קריאה קודמת	קריאה נוכחית	סה"כ צריכה בקוט"ש	מחיר לקוט"ש בא"ג	סה"כ לתשלום
פרטי חשבון עבור תאריכים:						
777	פסגה	01/03/23	31/03/23	197.50	44.17	87.24 ₪
778	גבע	9,265.50	9,265.50	0.00	47.25	0.00 ₪
779	שפל	31,944.80	33,270.40	1,325.60	39.55	524.27 ₪

סה"כ לדייר:

פסגה	גבע	שפל	סה"כ	שיא ביקוש
197.50	0.00	1,325.60	1,523.10	6.21
87.24 ₪	0.00 ₪	524.27 ₪	611.51 ₪	

סה"כ צריכה

סה"כ לתשלום

210.98 ₪	תשלום קבוע	
15.89 ₪	תשלום עבור גודל חיבור בKVA (3x80)	
838.38 ₪	סה"כ לתשלום	לא כולל מע"מ

התפלגות חיוב בש"ח לפי תעו"ז

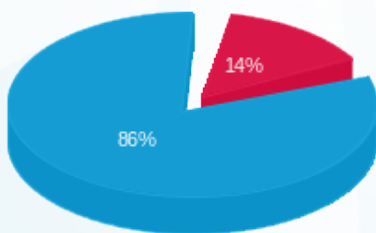

- פסגה (87.24 ₪)
- גבע (0.00 ₪)
- שפל (524.27 ₪)

הסטוריית צריכה בקוט"ש

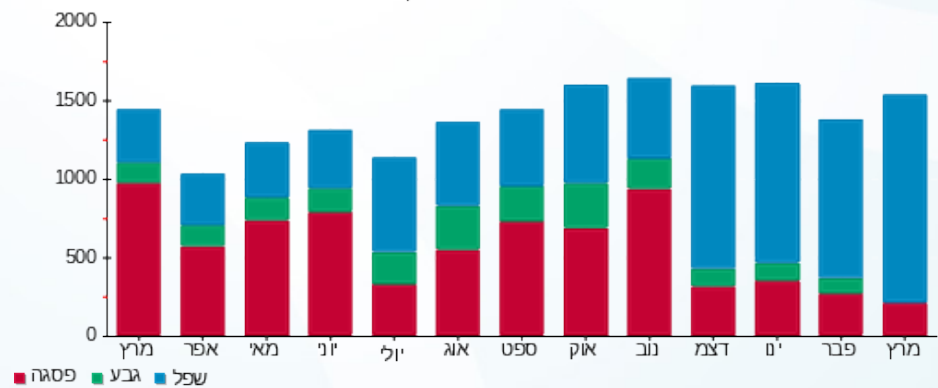

- פסגה
- גבע
- שפל





17/04/23

תאריך הפקה:

שם דייר: בניין B - ק.04 - סגל

31/03/23

תאריך קריאה נוכחית:

שם אתר: מרכז עזריאלי חולון

01/03/23

תאריך קריאה קודמת:

לקוח/ה נכבד/ה, אנו מתכבדים להגיש את חישוב צריכת החשמל לתקופה 01/03/23 - 31/03/23:

בניין B סגל קומה 4 - 12 - 15129207(3x63)

סוג תעריף	סוג צריכה	קריאה קודמת	קריאה נוכחית	סה"כ צריכה בקוט"ש	מחיר לקוט"ש בא"ג	סה"כ לתשלום
פרטי חשבון עבור תאריכים:						
777	פסגה	01/03/23	31/03/23	77.00	44.17	34.01 ₪
778	גבע	4,569.60	4,569.60	0.00	47.25	0.00 ₪
779	שפל	13,819.20	14,399.90	580.70	39.55	229.67 ₪

סה"כ לדיר:

פסגה	גבע	שפל	סה"כ	שיא ביקוש
77.00	0.00	580.70	657.70	4.39
₪ 34.01	₪ 0.00	₪ 229.67	₪ 263.68	

סה"כ צריכה

סה"כ לתשלום

210.98 ₪	<b>תשלום קבוע</b>	
12.52 ₪	<b>תשלום עבור גודל חיבור בKVA (3x63)</b>	
487.17 ₪	<b>סה"כ לתשלום</b>	<b>לא כולל מע"מ</b>

התפלגות חיוב בש"ח לפי תעו"ז

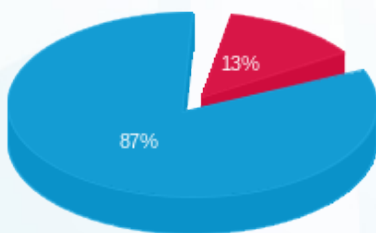

- פסגה (₪ 34.01) 87%
- גבע (₪ 0.00) 13%
- שפל (₪ 229.67) 0%

הסטוריית צריכה בקוט"ש

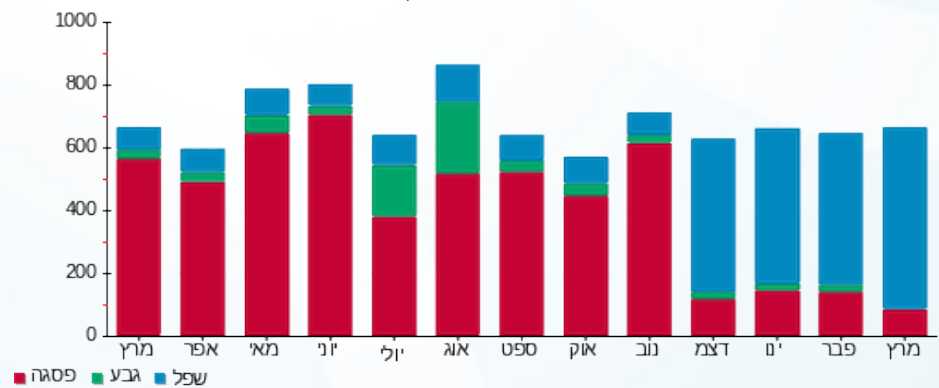



17/04/23

תאריך הפקה:

שם דייר: בניין B - ק.04 - פרומדיקס

31/03/23

תאריך קריאה נוכחית:

שם אתר: מרכז עזריאלי חולון

01/03/23

תאריך קריאה קודמת:

לקוח/ה נכבד/ה, אנו מתכבדים להגיש את חישוב צריכת החשמל לתקופה 01/03/23 - 31/03/23:

בניין B פרומדיקס ק. 4 - 2 - 15129207(3x63)

סוג תעריף	סוג צריכה	קריאה קודמת	קריאה נוכחית	סה"כ צריכה בקוט"ש	מחיר לקוט"ש בא"ג	סה"כ לתשלום
פרטי חשבון עבור תאריכים:						
777	פסגה	01/03/23	31/03/23	77.95	44.17	34.43 ₪
778	גבע	2,638.70	2,638.70	0.00	47.25	0.00 ₪
779	שפל	7,291.45	7,759.15	467.70	39.55	184.98 ₪

סה"כ לדיר:

פסגה	גבע	שפל	סה"כ	שיא ביקוש
77.95	0.00	467.70	545.65	3.59
₪ 34.43	₪ 0.00	₪ 184.98	₪ 219.41	

סה"כ צריכה

סה"כ לתשלום

210.98 ₪	תשלום קבוע	
12.52 ₪	תשלום עבור גודל חיבור בKVA (3x63)	
442.90 ₪	סה"כ לתשלום	לא כולל מע"מ

התפלגות חיוב בש"ח לפי תעו"ז

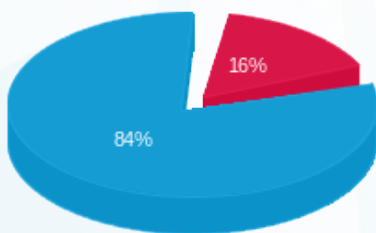

- פסגה (₪ 34.43) - 16%
- גבע (₪ 0.00) - 0%
- שפל (₪ 184.98) - 84%

הסטוריית צריכה בקוט"ש

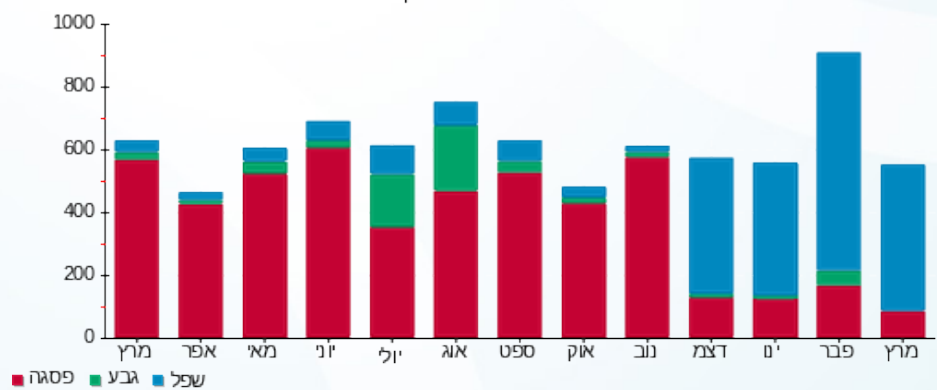



17/04/23

תאריך הפקה:

שם דייר: בניין B - ק.04 - פרומדיקס - ימית וגבי חנני  
שם אתר: מרכז עזריאלי חולון

31/03/23

תאריך קריאה נוכחית:

01/03/23

תאריך קריאה קודמת:

לקוח/ה נכבד/ה, אנו מתכבדים להגיש את חישוב צריכת החשמל לתקופה 01/03/23 - 31/03/23:

בניין B פרומדיקס - ימית וגבי חנני ק. 4 - 1 - 15129207(3x40)

סוג תעריף	סוג צריכה	קריאה קודמת	קריאה נוכחית	סה"כ צריכה בקוט"ש	מחיר לקוט"ש בא"ג	סה"כ לתשלום
פרטי חשבון עבור תאריכים:						
777	פסגה	01/03/23	31/03/23	85.15	44.17	37.61 ₪
778	גבע	3,825.40	3,825.40	0.00	47.25	0.00 ₪
779	שפל	13,743.30	14,359.25	615.95	39.55	243.61 ₪

סה"כ לדייר:

פסגה	גבע	שפל	סה"כ	שיא ביקוש
85.15	0.00	615.95	701.10	5.20
₪ 37.61	₪ 0.00	₪ 243.61	₪ 281.22	

סה"כ צריכה

סה"כ לתשלום

₪ 0.00	<b>תשלום קבוע</b>	
₪ 7.95	<b>תשלום עבור גודל חיבור בKVA (3x40)</b>	
₪ 289.17	<b>סה"כ לתשלום</b>	<b>לא כולל מע"מ</b>

התפלגות חיוב בש"ח לפי תעו"ז

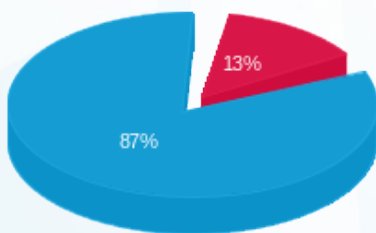

- פסגה (₪ 37.61) 87%
- גבע (₪ 0.00) 13%
- שפל (₪ 243.61) 0%

הסטוריית צריכה בקוט"ש

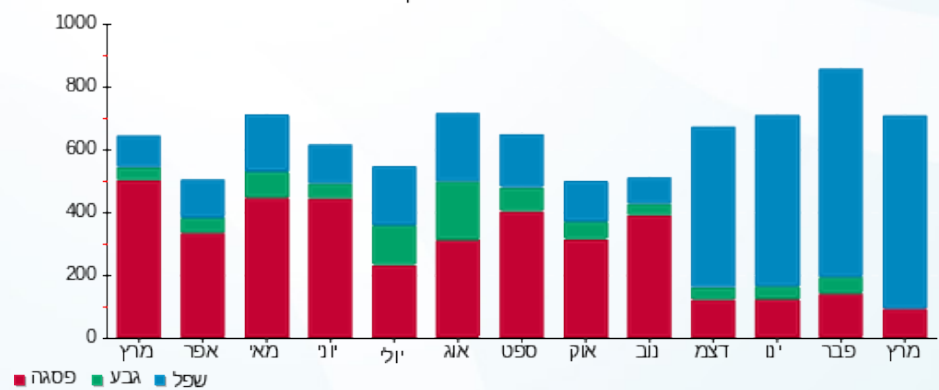

17/04/23 תאריך הפקה:  
 31/03/23 תאריך קריאה נוכחית:  
 01/03/23 תאריך קריאה קודמת:

שם דייר: בניין B - ק.05 - בוני התיכון  
 שם אתר: מרכז עזריאלי חולון

**לקוח/ה נכבד/ה, אנו מתכבדים להגיש את חישוב צריכת החשמל לתקופה 01/03/23 - 31/03/23:**

בניין B - ק.05 - בוני התיכון - 14 - 15129207(3x200)

סוג תעריף	סוג צריכה	קריאה קודמת	קריאה נוכחית	סה"כ צריכה בקוט"ש	מחיר לקוט"ש בא"ג	סה"כ לתשלום
פרטי חשבון עבור תאריכים:						
777	פסגה	01/03/23	31/03/23	734.80	44.17	324.56 ₪
778	גבע	26,418.00	26,418.00	0.00	47.25	0.00 ₪
779	שפל	85,085.80	88,530.80	3,445.00	39.55	1,362.50 ₪

סה"כ לדייר:

פסגה	גבע	שפל	סה"כ	שיא ביקוש
734.80	0.00	3,445.00	4,179.80	16.64
₪ 324.56	₪ 0.00	₪ 1,362.50	₪ 1,687.06	

סה"כ צריכה  
 סה"כ לתשלום

210.98 ₪	<b>תשלום קבוע</b>	
39.73 ₪	<b>תשלום עבור גודל חיבור בKVA (3x200)</b>	
1,937.77 ₪	<b>סה"כ לתשלום</b>	<b>לא כולל מע"מ</b>

התפלגות חיוב בש"ח לפי תעו"ז

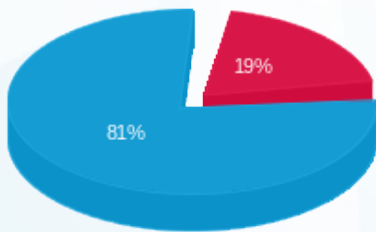

פסגה (324.56 ₪) - 19%  
 גבע (0.00 ₪)  
 שפל (1,362.50 ₪) - 81%

הסטוריית צריכה בקוט"ש

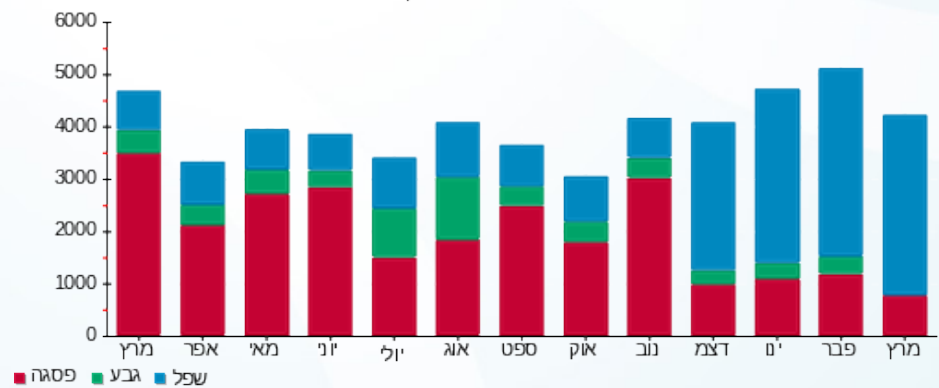



17/04/23

תאריך הפקדה:

שם דייר: בניין B - ק.05 - הופמן

31/03/23

תאריך קריאה נוכחית:

שם אתר: מרכז עזריאלי חולון

01/03/23

תאריך קריאה קודמת:

לקוח/ה נכבד/ה, אנו מתכבדים להגיש את חישוב צריכת החשמל לתקופה 01/03/23 - 31/03/23:

בניין B הופמן ק.5 - 13 - 18029660(3x160)

סוג תעריף	סוג צריכה	קריאה קודמת	קריאה נוכחית	סה"כ צריכה בקוט"ש	מחיר לקוט"ש בא"ג	סה"כ לתשלום
פרטי חשבון עבור תאריכים:						
777	פסגה	01/03/23	31/03/23	321.20	44.17	141.87 ₪
778	גבע	21,709.00	21,709.00	0.00	47.25	0.00 ₪
779	שפל	64,726.00	66,919.40	2,193.40	39.55	867.49 ₪

סה"כ לדייר:

פסגה	גבע	שפל	סה"כ	שיא ביקוש
321.20	0.00	2,193.40	2,514.60	12.70
141.87 ₪	0.00 ₪	867.49 ₪	1,009.36 ₪	

סה"כ צריכה

סה"כ לתשלום

210.98 ₪	<b>תשלום קבוע</b>	
31.79 ₪	<b>תשלום עבור גודל חיבור בKVA (3x160)</b>	
1,252.13 ₪	<b>סה"כ לתשלום</b>	<b>לא כולל מע"מ</b>

התפלגות חיוב בש"ח לפי תע"ז

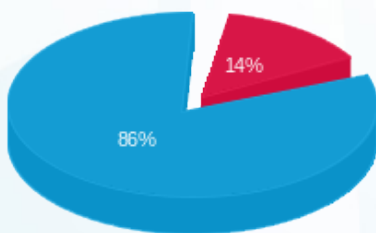

- פסגה (141.87 ₪)
- גבע (0.00 ₪)
- שפל (867.49 ₪)

הסטוריית צריכה בקוט"ש

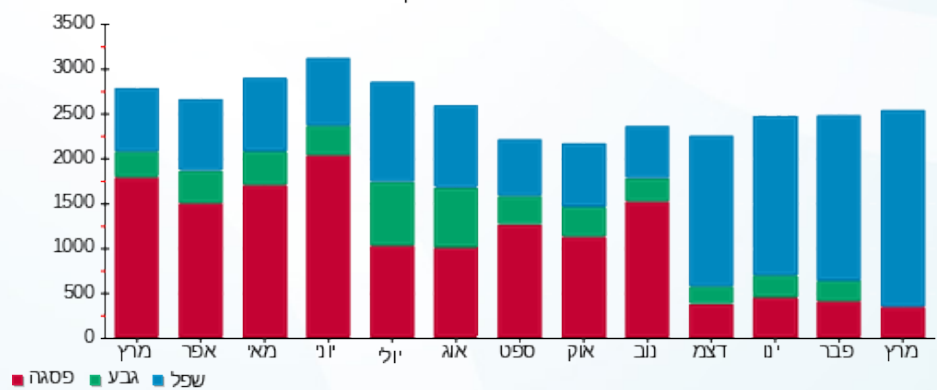



17/04/23

תאריך הפקה:

שם דייר: בניין B - ק.05 - טריין

31/03/23

תאריך קריאה נוכחית:

שם אתר: מרכז עזריאלי חולון

01/03/23

תאריך קריאה קודמת:

לקוח/ה נכבד/ה, אנו מתכבדים להגיש את חישוב צריכת החשמל לתקופה 01/03/23 - 31/03/23:

בניין B טריין ק.5 - 14 - 18029660(3x80)

סוג תעריף	סוג צריכה	קריאה קודמת	קריאה נוכחית	סה"כ צריכה בקוט"ש	מחיר לקוט"ש בא"ג	סה"כ לתשלום
פרטי חשבון עבור תאריכים:						
777	פסגה	01/03/23	31/03/23	208.90	44.17	92.27 ₪
778	גבע	10,768.60	10,768.60	0.00	47.25	0.00 ₪
779	שפל	34,833.00	36,736.40	1,903.40	39.55	752.79 ₪

סה"כ לדיר:

פסגה	גבע	שפל	סה"כ	שיא ביקוש
208.90	0.00	1,903.40	2,112.30	14.66
₪ 92.27	₪ 0.00	₪ 752.79	₪ 845.07	

סה"כ צריכה

סה"כ לתשלום

210.98 ₪	תשלום קבוע	
15.89 ₪	תשלום עבור גודל חיבור בKVA (3x80)	
1,071.94 ₪	סה"כ לתשלום	לא כולל מע"מ

התפלגות חיוב בש"ח לפי תעו"ז

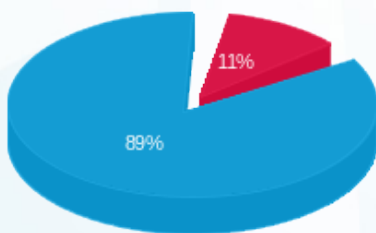

- פסגה (₪ 92.27)
- גבע (₪ 0.00)
- שפל (₪ 752.79)

הסטוריית צריכה בקוט"ש

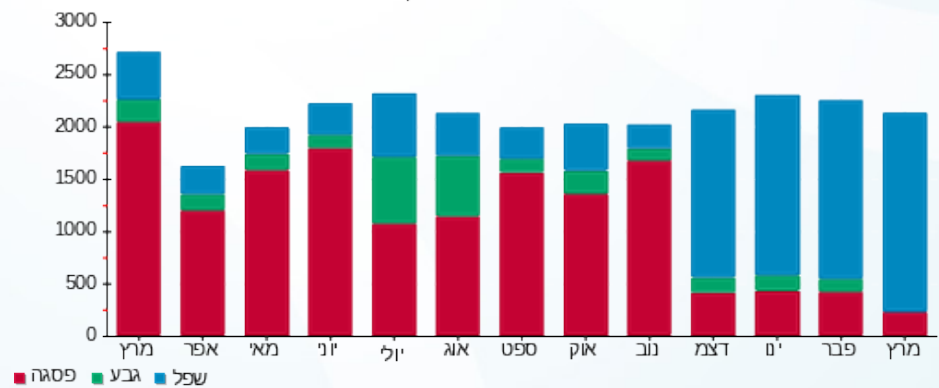



17/04/23

תאריך הפקה:

שם דייר: בניין B - ק.06 - אנוויז'ן

31/03/23

תאריך קריאה נוכחית:

שם אתר: מרכז עזריאלי חולון

01/03/23

תאריך קריאה קודמת:

לקוח/ה נכבד/ה, אנו מתכבדים להגיש את חישוב צריכת החשמל לתקופה 01/03/23 - 31/03/23:

בניין B - ק.06 - אנוויז'ן - 11 - (3x480)15129207

סוג תעריף	סוג צריכה	קריאה קודמת	קריאה נוכחית	סה"כ צריכה בקוט"ש	מחיר לקוט"ש בא"ג	סה"כ לתשלום
פרטי חשבון עבור תאריכים:						
777	פסגה	01/03/23	31/03/23	2,236.80	44.17	987.99 ₪
778	גבע	66,403.20	66,403.20	0.00	47.25	0.00 ₪
779	שפל	191,341.60	202,180.00	10,838.40	39.55	4,286.59 ₪

סה"כ לדייר:

פסגה	גבע	שפל	סה"כ	שיא ביקוש
2,236.80	0.00	10,838.40	13,075.20	29.43
987.99 ₪	0.00 ₪	4,286.59 ₪	5,274.58 ₪	

סה"כ צריכה

סה"כ לתשלום

210.98 ₪	תשלום קבוע	
95.36 ₪	תשלום עבור גודל חיבור בKVA (3x480)	
5,580.92 ₪	סה"כ לתשלום	לא כולל מע"מ

התפלגות חיוב בש"ח לפי תעו"ז

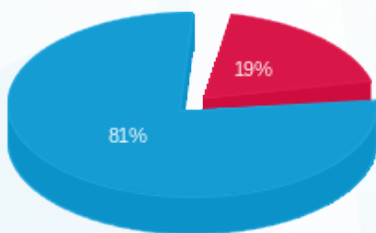

- פסגה (987.99 ₪) 81%
- גבע (0.00 ₪) 19%
- שפל (4,286.59 ₪) 0%

הסטוריית צריכה בקוט"ש

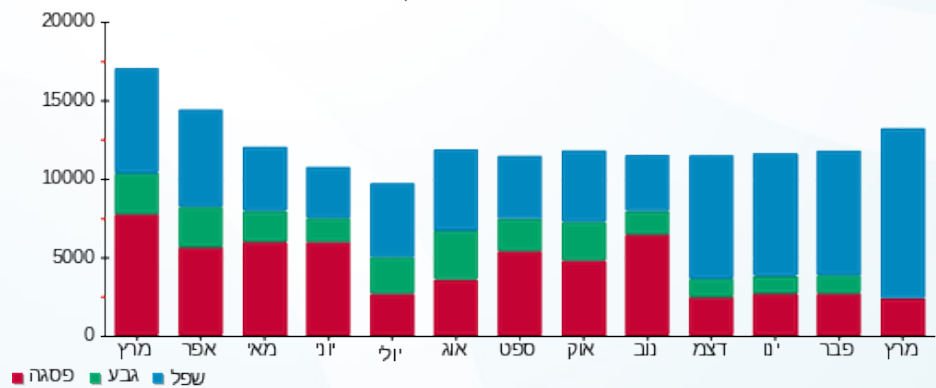



17/04/23 תאריך הפקה:  
 31/03/23 תאריך קריאה נוכחית:  
 01/03/23 תאריך קריאה קודמת:

שם דייר: בניין B - ק.10 - בנק מרכנתיל  
 שם אתר: מרכז עזריאלי חולון

לקוח/ה נכבד/ה, אנו מתכבדים להגיש את חישוב צריכת החשמל לתקופה 01/03/23 - 31/03/23:

בניין B - בנק מרכנתיל ק.10 - 5 - 13044076(3x125)

סוג תעריף	סוג צריכה	קריאה קודמת	קריאה נוכחית	סה"כ צריכה בקוט"ש	מחיר לקוט"ש בא"ג	סה"כ לתשלום
פרטי חשבון עבור תאריכים:						
777	פסגה	01/03/23	31/03/23	369.20	44.17	163.08 ₪
778	גבע	27,077.80	27,077.80	0.00	47.25	0.00 ₪
779	שפל	87,030.00	89,970.00	2,940.00	39.55	1,162.77 ₪

סה"כ לדייר:

פסגה	גבע	שפל	סה"כ	שיא ביקוש
369.20	0.00	2,940.00	3,309.20	16.91
163.08 ₪	0.00 ₪	1,162.77 ₪	1,325.85 ₪	

סה"כ צריכה  
 סה"כ לתשלום

0.00 ₪	תשלום קבוע	
24.83 ₪	תשלום עבור גודל חיבור בKVA (3x125)	
1,350.68 ₪	סה"כ לתשלום	לא כולל מע"מ

התפלגות חיוב בש"ח לפי תעו"ז

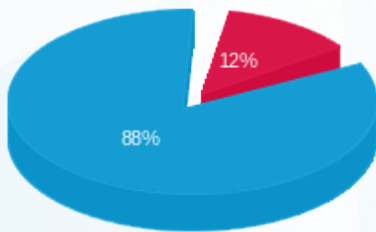

■ פסגה (163.08 ₪)  
 ■ גבע (0.00 ₪)  
 ■ שפל (1,162.77 ₪)

הסטוריית צריכה בקוט"ש

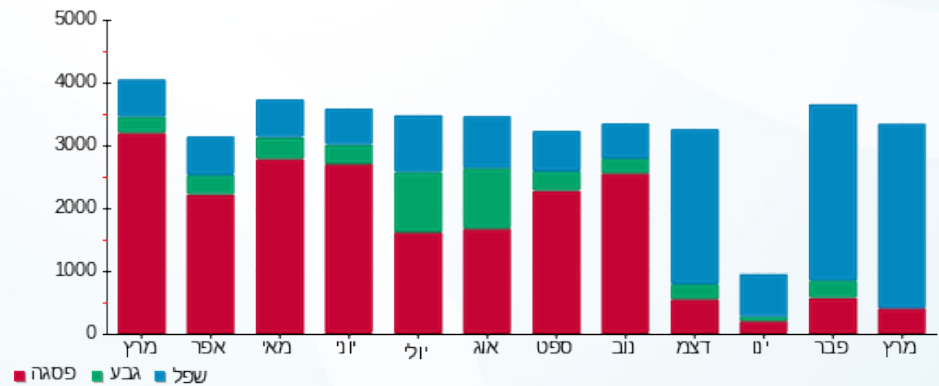

17/04/23 תאריך הפקה:  
 31/03/23 תאריך קריאה נוכחית:  
 01/03/23 תאריך קריאה קודמת:

שם דייר: בניין B - ק.10 - קווים  
 שם אתר: מרכז עזריאלי חולון

**לקוח/ה נכבד/ה, אנו מתכבדים להגיש את חישוב צריכת החשמל לתקופה 01/03/23 - 31/03/23:**

**בניין B קווים קומה 10 - 4 - 13044076 (3x160)**

סוג תעריף	סוג צריכה	קריאה קודמת	קריאה נוכחית	סה"כ צריכה בקוט"ש	מחיר לקוט"ש בא"ג	סה"כ לתשלום
פרטי חשבון עבור תאריכים:						
777	פסגה	01/03/23	31/03/23	683.60	44.17	301.95 ₪
778	גבע	44,546.40	44,546.40	0.00	47.25	0.00 ₪
779	שפל	130,074.40	134,217.20	4,142.80	39.55	1,638.48 ₪

סה"כ לדייר:

פסגה	גבע	שפל	סה"כ	שיא ביקוש
683.60	0.00	4,142.80	4,826.40	18.34
301.95 ₪	0.00 ₪	1,638.48 ₪	1,940.42 ₪	

סה"כ צריכה  
 סה"כ לתשלום

210.98 ₪	<b>תשלום קבוע</b>	
31.79 ₪	<b>תשלום עבור גודל חיבור בKVA (3x160)</b>	
2,183.19 ₪	<b>סה"כ לתשלום</b>	<b>לא כולל מע"מ</b>

התפלגות חיוב בש"ח לפי תע"ז

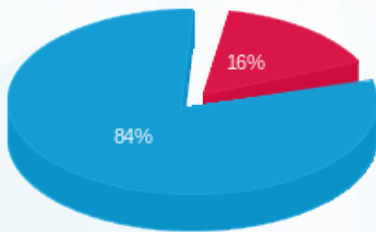

פסגה (301.95 ₪) - 16%  
 גבע (0.00 ₪) - 0%  
 שפל (1,638.48 ₪) - 84%

הסטוריית צריכה בקוט"ש

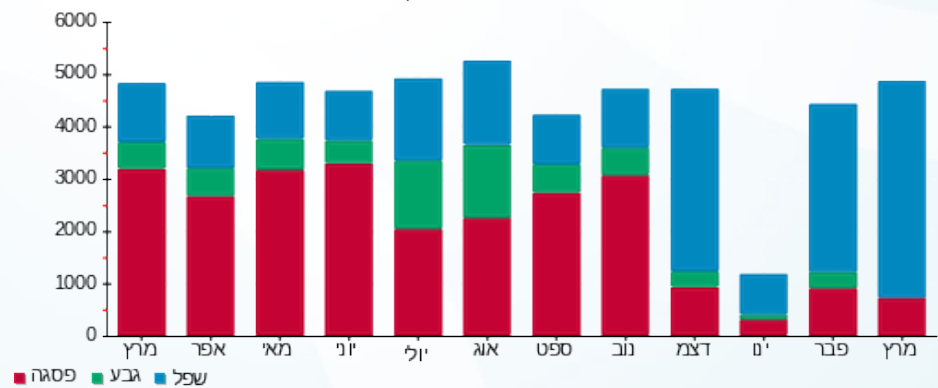



17/04/23

תאריך הפקה:

שם דייר: בניין B - ק.11 - בנק מרכנתיל

31/03/23

תאריך קריאה נוכחית:

שם אתר: מרכז עזריאלי חולון

01/03/23

תאריך קריאה קודמת:

לקוח/ה נכבד/ה, אנו מתכבדים להגיש את חישוב צריכת החשמל לתקופה 01/03/23 - 31/03/23:

בניין B - בנק מרכנתיל ק.11 - 4 - 13044066(3x250)

סוג תעריף	סוג צריכה	קריאה קודמת	קריאה נוכחית	סה"כ צריכה בקוט"ש	מחיר לקוט"ש בא"ג	סה"כ לתשלום
פרטי חשבון עבור תאריכים:						
777	פסגה	01/03/23	31/03/23	1,172.80	44.17	518.03 ₪
778	גבע	75,742.40	75,742.40	0.00	47.25	0.00 ₪
779	שפל	219,350.40	226,319.20	6,968.80	39.55	2,756.16 ₪

סה"כ לדייר:

פסגה	גבע	שפל	סה"כ	שיא ביקוש
1,172.80	0.00	6,968.80	8,141.60	34.86
₪ 518.03	₪ 0.00	₪ 2,756.16	₪ 3,274.19	

סה"כ צריכה

סה"כ לתשלום

210.98 ₪	<b>תשלום קבוע</b>	
49.67 ₪	<b>תשלום עבור גודל חיבור בKVA (3x250)</b>	
3,534.83 ₪	<b>סה"כ לתשלום</b>	<b>לא כולל מע"מ</b>

התפלגות חיוב בש"ח לפי תעו"ז

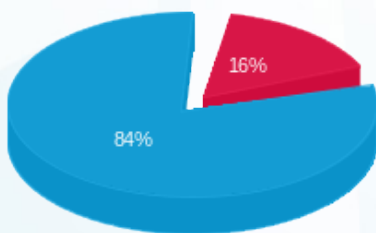

פסגה (518.03 ₪) - 84%  
 גבע (0.00 ₪) - 16%  
 שפל (2,756.16 ₪)

הסטוריית צריכה בקוט"ש

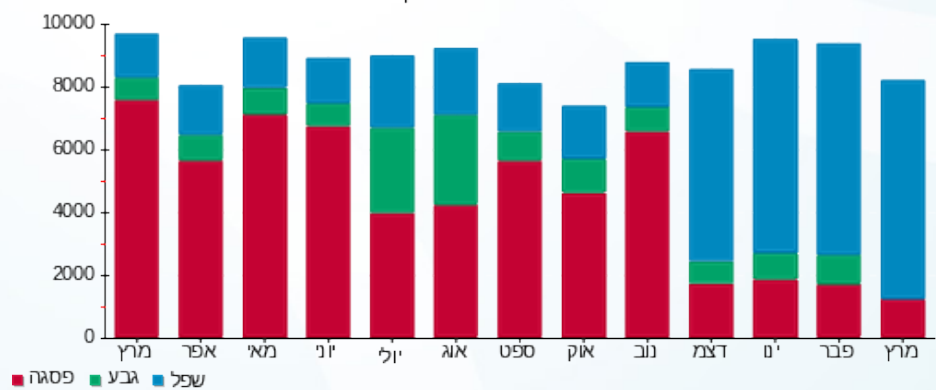



17/04/23 תאריך הפקה:  
 31/03/23 תאריך קריאה נוכחית:  
 01/03/23 תאריך קריאה קודמת:

שם דייר: בניין B - ק.12 - בנק מרכנתיל  
 שם אתר: מרכז עזריאלי חולון

לקוח/ה נכבד/ה, אנו מתכבדים להגיש את חישוב צריכת החשמל לתקופה 01/03/23 - 31/03/23:

בניין B - בנק מרכנתיל ק.12 - 6 - 13044076 (3x1000)

סוג תעריף	סוג צריכה	קריאה קודמת	קריאה נוכחית	סה"כ צריכה בקוט"ש	מחיר לקוט"ש בא"ג	סה"כ לתשלום
		01/03/23	31/03/23			
777	פסגה	537,267.20	539,638.40	2,371.20	44.17	1,047.36 ₪
778	גבע	205,488.80	205,488.80	0.00	47.25	0.00 ₪
779	שפל	571,655.20	585,016.80	13,361.60	39.55	5,284.51 ₪

סה"כ לדייר:

פסגה	גבע	שפל	סה"כ	שיא ביקוש
2,371.20	0.00	13,361.60	15,732.80	42.02
1,047.36 ₪	0.00 ₪	5,284.51 ₪	6,331.87 ₪	

סה"כ צריכה  
 סה"כ לתשלום

0.00 ₪	תשלום קבוע	
198.66 ₪	תשלום עבור גודל חיבור בKVA (3x1000)	
6,530.54 ₪	סה"כ לתשלום	לא כולל מע"מ

התפלגות חיוב בש"ח לפי תעו"ז

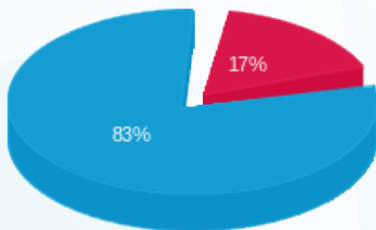

פסגה (1,047.36 ₪) - 17%  
 גבע (0.00 ₪)  
 שפל (5,284.51 ₪) - 83%

הסטוריית צריכה בקוט"ש

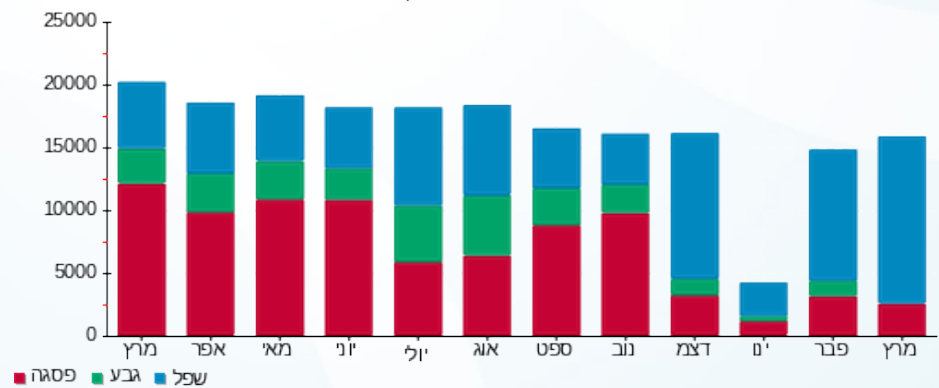



17/04/23

תאריך הפקה:

שם דייר: בניין B - רוברט פישר

31/03/23

תאריך קריאה נוכחית:

שם אתר: מרכז עזריאלי חולון

01/03/23

תאריך קריאה קודמת:

לקוח/ה נכבד/ה, אנו מתכבדים להגיש את חישוב צריכת החשמל לתקופה 01/03/23 - 31/03/23:

בניין B רוברט פישר - 9 - 15129207 (3x50)

סוג תעריף	סוג צריכה	קריאה קודמת	קריאה נוכחית	סה"כ צריכה בקוט"ש	מחיר לקוט"ש בא"ג	סה"כ לתשלום
פרטי חשבון עבור תאריכים:						
777	פסגה	01/03/23	31/03/23	483.80	44.17	213.69 ₪
778	גבע	19,916.70	19,916.70	0.00	47.25	0.00 ₪
779	שפל	70,950.10	73,894.80	2,944.70	39.55	1,164.63 ₪

סה"כ לדייר:

פסגה	גבע	שפל	סה"כ	שיא ביקוש
483.80	0.00	2,944.70	3,428.50	17.73
213.69 ₪	0.00 ₪	1,164.63 ₪	1,378.32 ₪	

סה"כ צריכה

סה"כ לתשלום

210.98 ₪	תשלום קבוע	
9.93 ₪	תשלום עבור גודל חיבור בKVA (3x50)	
1,599.24 ₪	סה"כ לתשלום	לא כולל מע"מ

התפלגות חיוב בש"ח לפי תע"ז

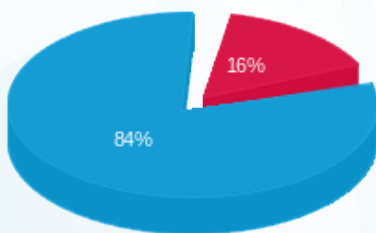

■ פסגה (213.69 ₪)  
■ גבע (0.00 ₪)  
■ שפל (1,164.63 ₪)

הסטוריית צריכה בקוט"ש

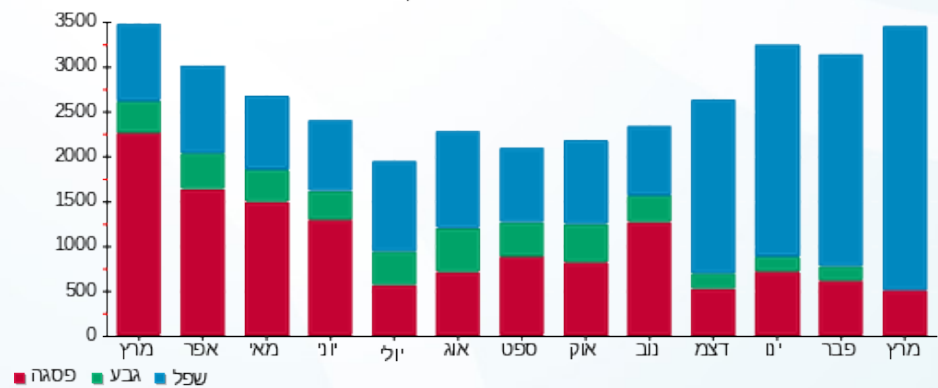



17/04/23 תאריך הפקה:  
 31/03/23 תאריך קריאה נוכחית:  
 01/03/23 תאריך קריאה קודמת:

**שם דייר:** בנין B מיזוג אוויר  
**שם אתר:** מרכז עזריאלי חולון

**לקוח/ה נכבד/ה, אנו מתכבדים להגיש את חישוב צריכת החשמל לתקופה 01/03/23 - 31/03/23:**

**בנין B צ'ילר 2 - 2 - 13044066**

סוג תעריף	סוג צריכה	קריאה קודמת	קריאה נוכחית	סה"כ צריכה בקוט"ש	מחיר לקוט"ש בא"ג	סה"כ לתשלום
פרטי חשבון עבור תאריכים:			31/03/23	01/03/23		
777	פסגה	1,048,304.00	1,049,530.00	1,226.00	44.17	541.52 ₪
778	גבע	320,728.00	320,728.00	0.00	47.25	0.00 ₪
779	שפל	560,256.00	573,086.00	12,830.00	39.55	5,074.27 ₪

**בנין B לוח משאבות - 3 - 13044066**

סוג תעריף	סוג צריכה	קריאה קודמת	קריאה נוכחית	סה"כ צריכה בקוט"ש	מחיר לקוט"ש בא"ג	סה"כ לתשלום
פרטי חשבון עבור תאריכים:			31/03/23	01/03/23		
777	פסגה	0.00	0.00	0.00	44.17	0.00 ₪
778	גבע	0.00	0.00	0.00	47.25	0.00 ₪
779	שפל	0.00	0.00	0.00	39.55	0.00 ₪

**בנין B צ'ילר 1 - 2 - 13044076**

סוג תעריף	סוג צריכה	קריאה קודמת	קריאה נוכחית	סה"כ צריכה בקוט"ש	מחיר לקוט"ש בא"ג	סה"כ לתשלום
פרטי חשבון עבור תאריכים:			31/03/23	01/03/23		
777	פסגה	508,688.00	512,476.00	3,788.00	44.17	1,673.16 ₪
778	גבע	167,948.00	167,948.00	0.00	47.25	0.00 ₪
779	שפל	304,876.00	323,114.00	18,238.00	39.55	7,213.13 ₪

**בנין B לוח שירותי מ"א בנג - 3 - 13044076**

סוג תעריף	סוג צריכה	קריאה קודמת	קריאה נוכחית	סה"כ צריכה בקוט"ש	מחיר לקוט"ש בא"ג	סה"כ לתשלום
פרטי חשבון עבור תאריכים:			31/03/23	01/03/23		
777	פסגה	345,483.20	347,742.40	2,259.20	44.17	997.89 ₪
778	גבע	178,866.00	178,866.00	0.00	47.25	0.00 ₪
779	שפל	496,978.00	509,180.00	12,202.00	39.55	4,825.89 ₪



**בניין B צילר 3 חיוני - 2 - 13080928**

סוג תעריף	סוג צריכה	קריאה קודמת	קריאה נוכחית	סה"כ צריכה בקוט"ש	מחיר לקוט"ש בא"ג	סה"כ לתשלום
פרטי חשבון עבור תאריכים:			31/03/23	01/03/23		
777	פסגה	1,186,916.00	1,192,160.00	5,244.00	44.17	2,316.27 ₪
778	גבע	329,910.00	329,910.00	0.00	47.25	0.00 ₪
779	שפל	584,034.00	611,032.00	26,998.00	39.55	10,677.71 ₪

**בניין B לוח משאבות מ"א 1 - 3 - 13080928**

סוג תעריף	סוג צריכה	קריאה קודמת	קריאה נוכחית	סה"כ צריכה בקוט"ש	מחיר לקוט"ש בא"ג	סה"כ לתשלום
פרטי חשבון עבור תאריכים:			31/03/23	01/03/23		
777	פסגה	622,196.00	628,500.00	6,304.00	44.17	2,784.48 ₪
778	גבע	246,144.00	246,144.00	0.00	47.25	0.00 ₪
779	שפל	639,600.00	667,058.00	27,458.00	39.55	10,859.64 ₪

**בניין B צילר 4 חיוני - 5 - 13080928**

סוג תעריף	סוג צריכה	קריאה קודמת	קריאה נוכחית	סה"כ צריכה בקוט"ש	מחיר לקוט"ש בא"ג	סה"כ לתשלום
פרטי חשבון עבור תאריכים:			31/03/23	01/03/23		
777	פסגה	368,628.00	368,628.00	0.00	44.17	0.00 ₪
778	גבע	160,278.00	160,278.00	0.00	47.25	0.00 ₪
779	שפל	481,148.40	481,202.40	54.00	39.55	21.36 ₪

**בניין B לוח משאבות מ"א 2 - 14 - 13080928**

סוג תעריף	סוג צריכה	קריאה קודמת	קריאה נוכחית	סה"כ צריכה בקוט"ש	מחיר לקוט"ש בא"ג	סה"כ לתשלום
פרטי חשבון עבור תאריכים:			31/03/23	01/03/23		
777	פסגה	93,016.32	94,407.36	1,391.04	44.17	614.42 ₪
778	גבע	41,252.80	41,252.80	0.00	47.25	0.00 ₪
779	שפל	113,969.28	120,280.80	6,311.52	39.55	2,496.21 ₪

**סה"כ לדיר:**

פסגה	גבע	שפל	סה"כ	שיא ביקוש
20,212.24	0.00	104,091.52	124,303.76	217.80
8,927.75 ₪	0.00 ₪	41,168.20 ₪	50,095.94 ₪	

**סה"כ צריכה**  
**סה"כ לתשלום**

0.00 ₪	<b>תשלום קבוע</b>	
50,095.94 ₪	<b>סה"כ לתשלום</b>	<b>לא כולל מע"מ</b>





התפלגות חיוב בש"ח לפי תעו"ז

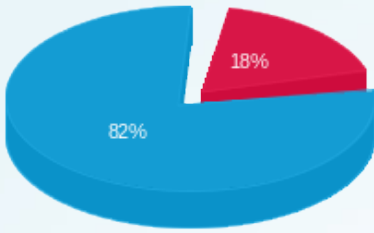

פסגה (8,927.75 ש"ח)  
 גבע (0.00 ש"ח)  
 שפ'ל (41,168.20 ש"ח)

הסטוריית צריכה בקוט"ש

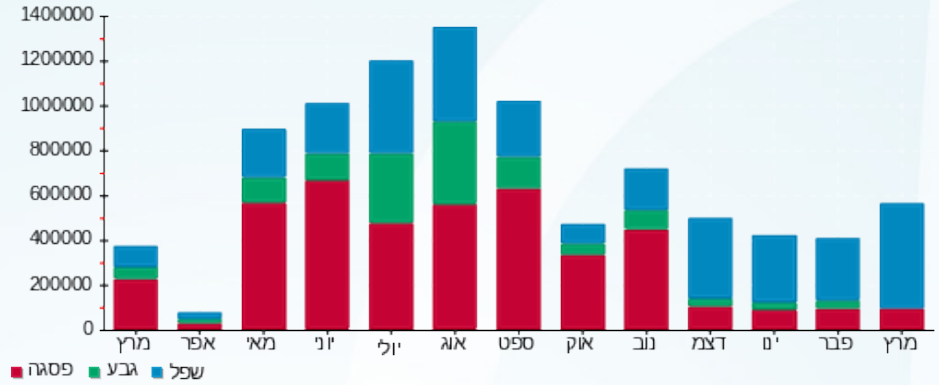



17/04/23 תאריך הפקה:  
 31/03/23 תאריך קריאה נוכחית:  
 01/03/23 תאריך קריאה קודמת:

שם דייר: בניין B ראשי שנאי 1  
 שם אתר: מרכז עזריאלי חולון

לקוח/ה נכבד/ה, אנו מתכבדים להגיש את חישוב צריכת החשמל לתקופה 01/03/23 - 31/03/23:

ראשי שנאי 1 בניין 1 - 13044076 - B

סה"כ לתשלום	מחיר לקוט"ש בא"ג	סה"כ צריכה בקוט"ש	קריאה נוכחית	קריאה קודמת	סוג צריכה	סוג תעריף
			31/03/23	01/03/23		פרטי חשבון עבור תאריכים:
17,385.31 ₪	44.17	39,360.00	2,074,521.60	2,035,161.60	פסגה	777
0.00 ₪	47.25	0.00	706,342.40	706,342.40	גבע	778
80,203.60 ₪	39.55	202,790.40	2,037,868.80	1,835,078.40	שפל	779

סה"כ לדייר:

שיא ביקוש	סה"כ	שפל	גבע	פסגה	סה"כ צריכה
853.89	242,150.40	202,790.40	0.00	39,360.00	סה"כ לתשלום
	97,588.92 ₪	80,203.60 ₪	0.00 ₪	17,385.31 ₪	

0.00 ₪	תשלום קבוע	לא כולל מע"מ
97,588.92 ₪	סה"כ לתשלום	

התפלגות חיוב בש"ח לפי תעו"ז

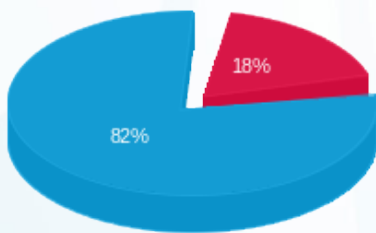

פסגה (17,385.31 ₪) 82%  
 גבע (0.00 ₪) 18%  
 שפל (80,203.60 ₪) 0%

הסטוריית צריכה בקוט"ש

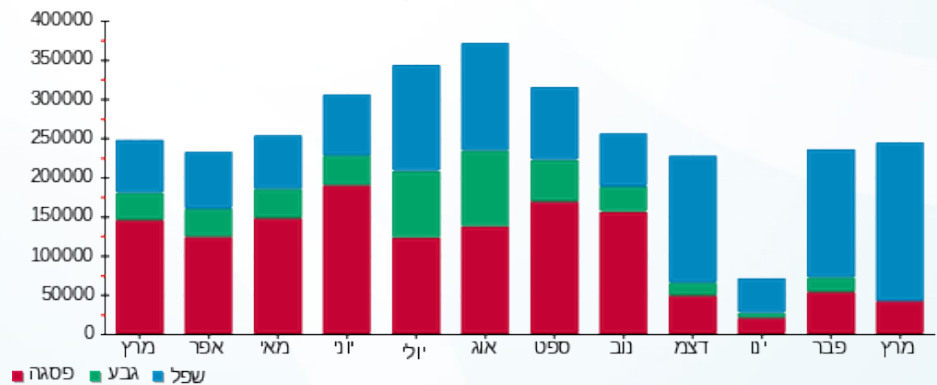



17/04/23

תאריך הפקדה:

שם דייר: בניין B ראשי שנאי 2

31/03/23

תאריך קריאה נוכחית:

שם אתר: מרכז עזריאלי חולון

01/03/23

תאריך קריאה קודמת:

לקוח/ה נכבד/ה, אנו מתכבדים להגיש את חישוב צריכת החשמל לתקופה 01/03/23 - 31/03/23:

בניין B ראשי שנאי 2 - 13044066

סה"כ לתשלום	מחיר לקוט"ש בא"ג	סה"כ צריכה בקוט"ש	קריאה נוכחית	קריאה קודמת	סוג צריכה	סוג תעריף
			31/03/23	01/03/23		פרטי חשבון עבור תאריכים:
132.86 ₪	44.17	300.80	5,460,160.00	5,459,859.20	פסגה	777
0.00 ₪	47.25	0.00	1,894,073.60	1,894,073.60	גבע	778
2,204.68 ₪	39.55	5,574.40	5,200,454.40	5,194,880.00	שפל	779

סה"כ לדייר:

שיא ביקוש	סה"כ	שפל	גבע	פסגה
14.40	5,875.20	5,574.40	0.00	300.80
	2,337.54 ₪	2,204.68 ₪	0.00 ₪	132.86 ₪

סה"כ צריכה

סה"כ לתשלום

0.00 ₪	<b>תשלום קבוע</b>	
2,337.54 ₪	<b>סה"כ לתשלום</b>	<b>לא כולל מע"מ</b>

התפלגות חיוב בש"ח לפי תעו"ז

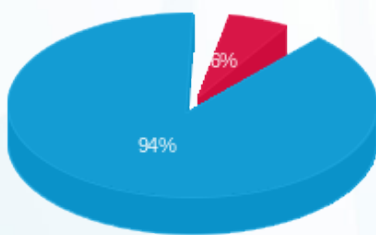

- פסגה (132.86 ₪) 5%
- גבע (0.00 ₪) 1%
- שפל (2,204.68 ₪) 94%

הסטוריית צריכה בקוט"ש

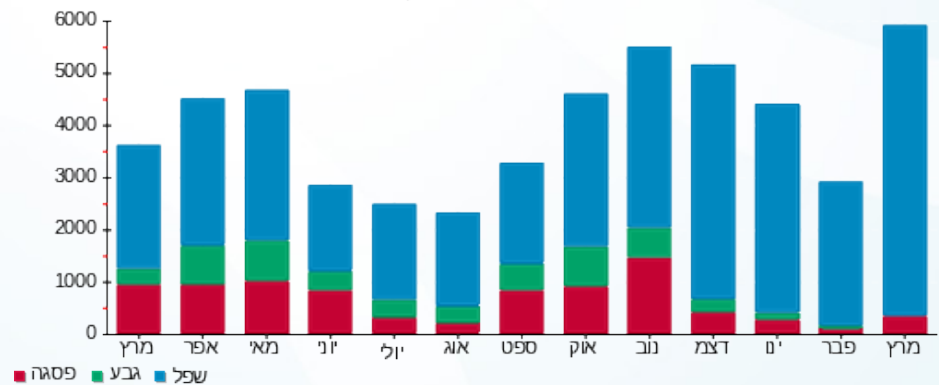



17/04/23

תאריך הפקדה:

שם דייר: בניין B ראשי שנאי 3

31/03/23

תאריך קריאה נוכחית:

שם אתר: מרכז עזריאלי חולון

01/03/23

תאריך קריאה קודמת:

לקוח/ה נכבד/ה, אנו מתכבדים להגיש את חישוב צריכת החשמל לתקופה 01/03/23 - 31/03/23:

בניין B ראשי שנאי 3 - 13080928

סוג תעריף	סוג צריכה	קריאה קודמת	קריאה נוכחית	סה"כ צריכה בקוט"ש	מחיר לקוט"ש בא"ג	סה"כ לתשלום
		01/03/23	31/03/23	פרטי חשבון עבור תאריכים:		
777	פסגה	2,403,008.00	2,420,512.00	17,504.00	44.17	7,731.52 ₪
778	גבע	892,620.80	892,620.80	0.00	47.25	0.00 ₪
779	שפל	2,235,622.40	2,322,316.80	86,694.40	39.55	34,287.64 ₪

סה"כ לדייר:

פסגה	גבע	שפל	סה"כ	שיא ביקוש
17,504.00	0.00	86,694.40	104,198.40	338.24
7,731.52 ₪	0.00 ₪	34,287.64 ₪	42,019.15 ₪	

סה"כ צריכה

סה"כ לתשלום

0.00 ₪	תשלום קבוע	
42,019.15 ₪	סה"כ לתשלום	לא כולל מע"מ

התפלגות חיוב בש"ח לפי תעו"ז

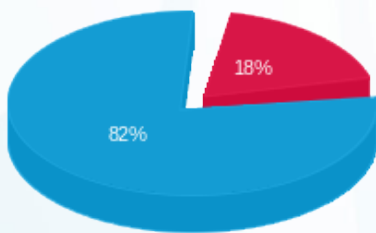

- פסגה (7,731.52 ₪)
- גבע (0.00 ₪)
- שפל (34,287.64 ₪)

הסטוריית צריכה בקוט"ש

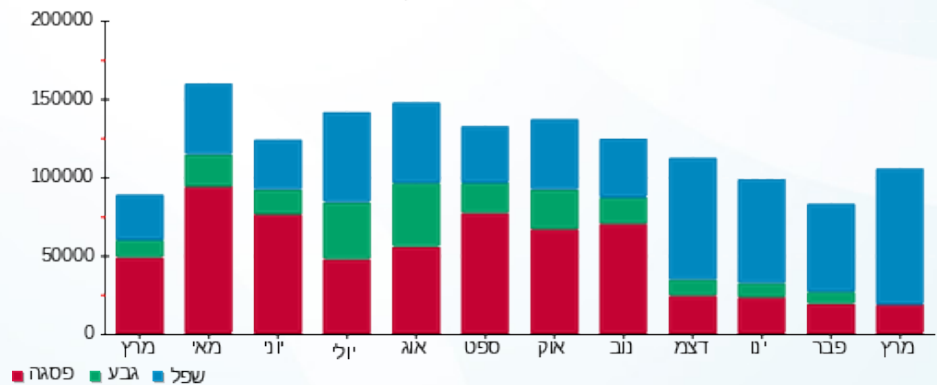



17/04/23

תאריך הפקה:

שם דייר: בניין C - איילון - שלט

31/03/23

תאריך קריאה נוכחית:

שם אתר: מרכז עזריאלי חולון

01/03/23

תאריך קריאה קודמת:

לקוח/ה נכבד/ה, אנו מתכבדים להגיש את חישוב צריכת החשמל לתקופה 01/03/23 - 31/03/23:

בניין C - איילון - שלט - 5 - 15091195 (1x16)

סוג תעריף	סוג צריכה	קריאה קודמת	קריאה נוכחית	סה"כ צריכה בקוט"ש	מחיר לקוט"ש בא"ג	סה"כ לתשלום
פרטי חשבון עבור תאריכים:						
777	פסגה	01/03/23	31/03/23	13.60	44.17	6.01 ₪
778	גבע	668.85	698.06	29.21	47.25	13.80 ₪
779	שפל	5,164.40	5,312.72	148.32	39.55	58.66 ₪

סה"כ לדייר:

פסגה	גבע	שפל	סה"כ	שיא ביקוש
13.60	29.21	148.32	191.13	0.28
₪ 6.01	₪ 13.80	₪ 58.66	₪ 78.47	

סה"כ צריכה

סה"כ לתשלום

₪ 0.00	<b>תשלום קבוע</b>	
₪ 1.06	<b>תשלום עבור גודל חיבור בKVA (1x16)</b>	
₪ 79.53	<b>סה"כ לתשלום</b>	<b>לא כולל מע"מ</b>

התפלגות חיוב בש"ח לפי תעו"ז

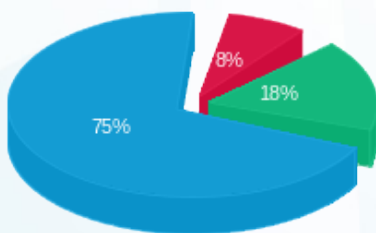

- פסגה (₪ 6.01)
- גבע (₪ 13.80)
- שפל (₪ 58.66)

הסטוריית צריכה בקוט"ש

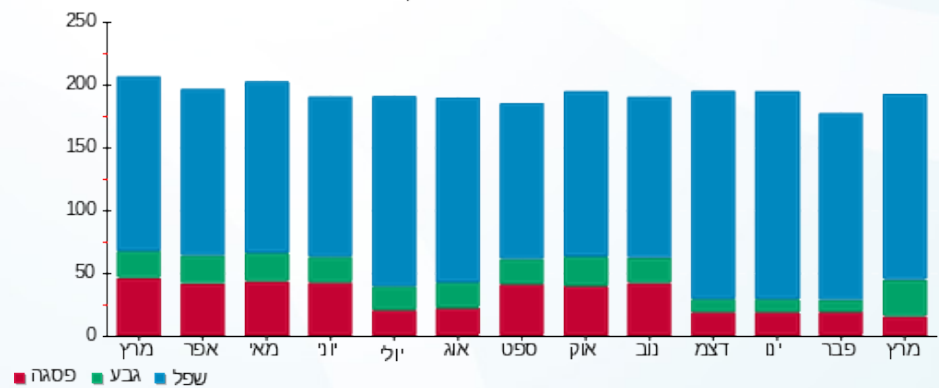



17/04/23

תאריך הפקה:

שם דייר: בניין C - בנק הפועלים - שלט  
שם אתר: מרכז עזריאלי חולון

31/03/23

תאריך קריאה נוכחית:

01/03/23

תאריך קריאה קודמת:

לקוח/ה נכבד/ה, אנו מתכבדים להגיש את חישוב צריכת החשמל לתקופה 01/03/23 - 31/03/23:

בניין C שלט בנק הפועלים - 2 - 15091195 (1x16)

סה"כ לתשלום	מחיר לקוט"ש בא"ג	סה"כ צריכה בקוט"ש	קריאה נוכחית	קריאה קודמת	סוג צריכה	סוג תעריף
			31/03/23	01/03/23		פרטי חשבון עבור תאריכים:
₪ 6.26	44.17	14.18	1,453.50	1,439.33	פסגה	777
₪ 13.95	47.25	29.53	894.87	865.34	גבע	778
₪ 58.59	39.55	148.15	6,780.31	6,632.16	שפל	779

סה"כ לדייר:

שיא ביקוש	סה"כ	שפל	גבע	פסגה
0.27	191.86	148.15	29.53	14.18
	₪ 78.81	₪ 58.59	₪ 13.95	₪ 6.26

סה"כ צריכה

סה"כ לתשלום

₪ 0.00	<b>תשלום קבוע</b>	
₪ 1.06	<b>תשלום עבור גודל חיבור בKVA (1x16)</b>	
₪ 79.87	<b>סה"כ לתשלום</b>	<b>לא כולל מע"מ</b>

התפלגות חיוב בש"ח לפי תע"ז

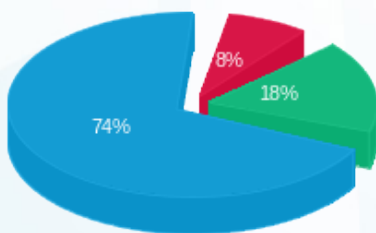

פסגה (₪ 6.26) - 74%  
גבע (₪ 13.95) - 18%  
שפל (₪ 58.59) - 8%

הסטוריית צריכה בקוט"ש

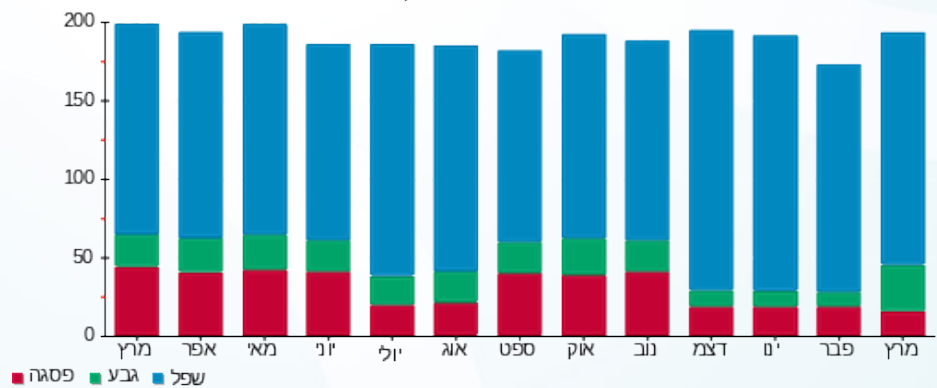

17/04/23 תאריך הפקה:  
 31/03/23 תאריך קריאה נוכחית:  
 01/03/23 תאריך קריאה קודמת:

שם דייר: בניין C - הרץ השכרת רכב - שלט  
 שם אתר: מרכז עזריאלי חולון

לקוח/ה נכבד/ה, אנו מתכבדים להגיש את חישוב צריכת החשמל לתקופה 01/03/23 - 31/03/23:

בניין C שלט הרץ השכרת רכב - 3 - 15091195 (1x16)

סוג תעריף	סוג צריכה	קריאה קודמת	קריאה נוכחית	סה"כ צריכה בקוט"ש	מחיר לקוט"ש בא"ג	סה"כ לתשלום
פרטי חשבון עבור תאריכים:						
777	פסגה	01/03/23	31/03/23	12.29	44.17	5.43 ₪
778	גבע	736.56	762.14	25.58	47.25	12.09 ₪
779	שפל	5,678.98	5,806.69	127.72	39.55	50.51 ₪

סה"כ לדייר:

פסגה	גבע	שפל	סה"כ	שיא ביקוש
12.29	25.58	127.72	165.59	0.23
₪ 5.43	₪ 12.09	₪ 50.51	₪ 68.03	

סה"כ צריכה  
 סה"כ לתשלום

₪ 0.00	תשלום קבוע	
₪ 1.06	תשלום עבור גודל חיבור בKVA (1x16)	
₪ 69.09	סה"כ לתשלום	לא כולל מע"מ

התפלגות חיוב בש"ח לפי תע"ז

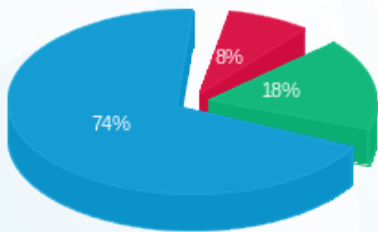

פסגה (₪ 5.43)  
 גבע (₪ 12.09)  
 שפל (₪ 50.51)

הסטוריית צריכה בקוט"ש

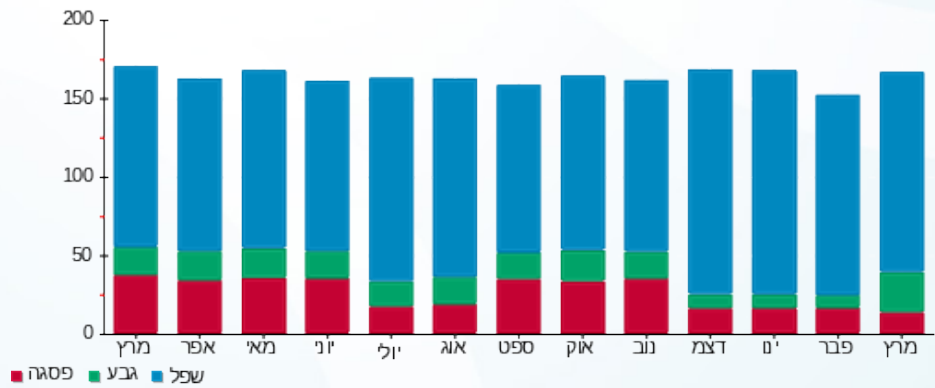



17/04/23

תאריך הפקה:

שם דייר: בניין C - ויז גרופ  
שם אתר: מרכז עזריאלי חולון

31/03/23

תאריך קריאה נוכחית:

01/03/23

תאריך קריאה קודמת:

לקוח/ה נכבד/ה, אנו מתכבדים להגיש את חישוב צריכת החשמל לתקופה 01/03/23 - 31/03/23:

בניין C ויז גרופ - 1 - 16048023 (3x160)

סוג תעריף	סוג צריכה	קריאה קודמת	קריאה נוכחית	סה"כ צריכה בקוט"ש	מחיר לקוט"ש בא"ג	סה"כ לתשלום
פרטי חשבון עבור תאריכים:						
777	פסגה	01/03/23	31/03/23	479.10	44.17	211.62 ₪
778	גבע	13,557.20	13,557.20	0.00	47.25	0.00 ₪
779	שפל	42,364.00	44,646.79	2,282.79	39.55	902.84 ₪

סה"כ לדייר:

פסגה	גבע	שפל	סה"כ	שיא ביקוש
479.10	0.00	2,282.79	2,761.89	11.03
211.62 ₪	0.00 ₪	902.84 ₪	1,114.46 ₪	

סה"כ צריכה

סה"כ לתשלום

210.98 ₪	תשלום קבוע	
31.79 ₪	תשלום עבור גודל חיבור בKVA (3x160)	
1,357.23 ₪	סה"כ לתשלום	לא כולל מע"מ

התפלגות חיוב בש"ח לפי תעו"ז

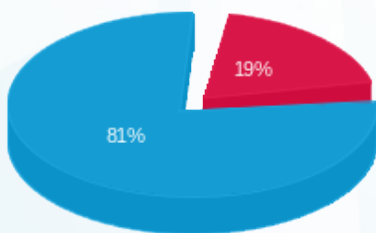

- פסגה (211.62 ₪) 81%
- גבע (0.00 ₪) 19%
- שפל (902.84 ₪) 0%

הסטוריית צריכה בקוט"ש

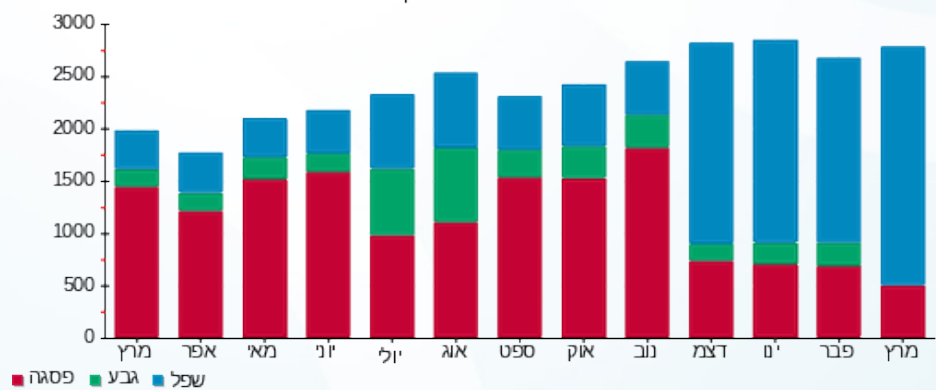



17/04/23 תאריך הפקה:  
 31/03/23 תאריך קריאה נוכחית:  
 01/03/23 תאריך קריאה קודמת:

שם דייר: בניין C - חומוס בהדונס  
 שם אתר: מרכז עזריאלי חולון

לקוח/ה נכבד/ה, אנו מתכבדים להגיש את חישוב צריכת החשמל לתקופה 01/03/23 - 31/03/23:

בניין C חומוס בהדונס - 7 - 13044085(3x63)

סוג תעריף	סוג צריכה	קריאה קודמת	קריאה נוכחית	סה"כ צריכה בקוט"ש	מחיר לקוט"ש בא"ג	סה"כ לתשלום
פרטי חשבון עבור תאריכים:						
777	פסגה	01/03/23	31/03/23	60.90	44.17	26.90 ₪
778	גבע	6,607.60	6,607.60	0.00	47.25	0.00 ₪
779	שפל	20,024.90	20,807.10	782.20	39.55	309.36 ₪

סה"כ לדיר:

פסגה	גבע	שפל	סה"כ	שיא ביקוש
60.90	0.00	782.20	843.10	7.87
26.90 ₪	0.00 ₪	309.36 ₪	336.26 ₪	

סה"כ צריכה  
 סה"כ לתשלום

210.98 ₪	<b>תשלום קבוע</b>	
12.52 ₪	<b>תשלום עבור גודל חיבור בKVA (3x63)</b>	
559.76 ₪	<b>סה"כ לתשלום</b>	<b>לא כולל מע"מ</b>

התפלגות חיוב בש"ח לפי תע"ז

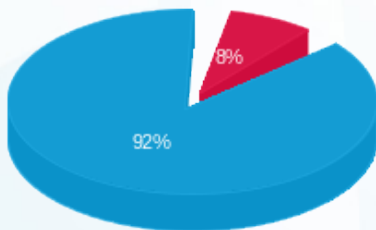

■ פסגה (26.90 ₪)  
 ■ גבע (0.00 ₪)  
 ■ שפל (309.36 ₪)

הסטוריית צריכה בקוט"ש

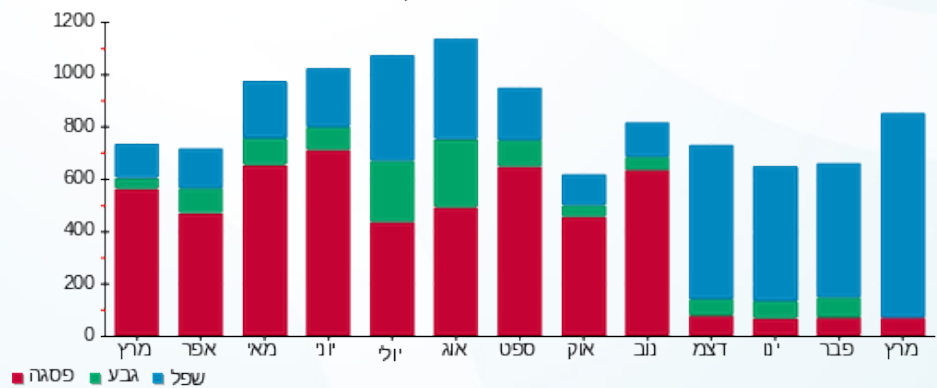



17/04/23

תאריך הפקדה:

31/03/23

תאריך קריאה נוכחית:

01/03/23

תאריך קריאה קודמת:

שם דייר: בניין C - צים  
שם אתר: מרכז עזריאלי חולון

לקוח/ה נכבד/ה, אנו מתכבדים להגיש את חישוב צריכת החשמל לתקופה 01/03/23 - 31/03/23:

בניין C צים - 1 - 16048024(0x0)

סוג תעריף	סוג צריכה	קריאה קודמת	קריאה נוכחית	סה"כ צריכה בקוט"ש	מחיר לקוט"ש בא"ג	סה"כ לתשלום
פרטי חשבון עבור תאריכים:						
777	פסגה	01/03/23	31/03/23	105.52	44.17	46.61 ₪
778	גבע	11,195.90	11,195.90	0.00	47.25	0.00 ₪
779	שפל	37,796.60	38,946.84	1,150.24	39.55	454.92 ₪

סה"כ לדייר:

פסגה	גבע	שפל	סה"כ	שיא ביקוש
105.52	0.00	1,150.24	1,255.76	5.85
₪ 46.61	₪ 0.00	₪ 454.92	₪ 501.53	

סה"כ צריכה

סה"כ לתשלום

210.98 ₪	תשלום קבוע	
0.00 ₪	תשלום עבור גודל חיבור בKVA (0x0)	
712.51 ₪	סה"כ לתשלום	לא כולל מע"מ

התפלגות חיוב בש"ח לפי תעו"ז

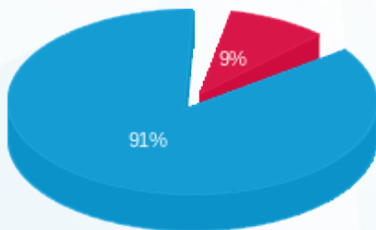

- פסגה (₪ 46.61)
- גבע (₪ 0.00)
- שפל (₪ 454.92)

הסטוריית צריכה בקוט"ש

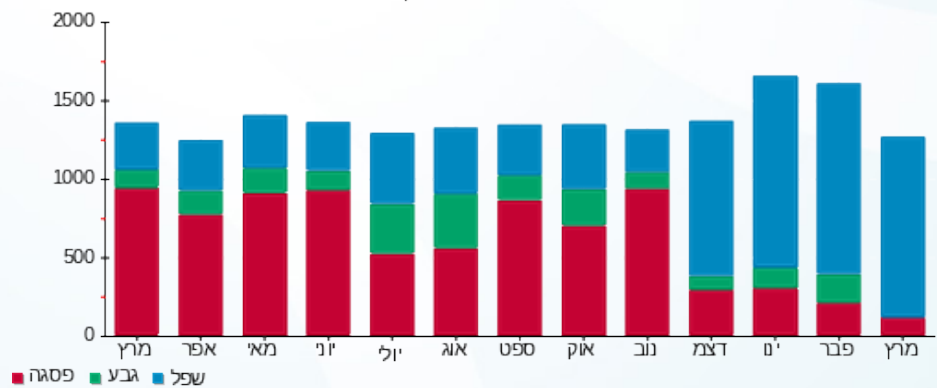

- פסגה
- גבע
- שפל





17/04/23

תאריך הפקה:

שם דייר: בניין C - ק.0 - קפה לנדזור - מחסן קירור  
שם אתר: מרכז עזריאלי חולון

31/03/23

תאריך קריאה נוכחית:

01/03/23

תאריך קריאה קודמת:

לקוח/ה נכבד/ה, אנו מתכבדים להגיש את חישוב צריכת החשמל לתקופה 01/03/23 - 31/03/23:

בניין C - ק.0 - קפה לנדזור - מחסן קירור - 4 - 13044085(3x125)

סוג תעריף	סוג צריכה	קריאה קודמת	קריאה נוכחית	סה"כ צריכה בקוט"ש	מחיר לקוט"ש בא"ג	סה"כ לתשלום
פרטי חשבון עבור תאריכים:						
777	פסגה	01/03/23	31/03/23	385.30	44.17	170.19 ₪
778	גבע	25,981.70	25,981.70	0.00	47.25	0.00 ₪
779	שפל	81,404.00	83,591.20	2,187.20	39.55	865.04 ₪

סה"כ לדייר:

פסגה	גבע	שפל	סה"כ	שיא ביקוש
385.30	0.00	2,187.20	2,572.50	4.75
170.19 ₪	0.00 ₪	865.04 ₪	1,035.22 ₪	

סה"כ צריכה

סה"כ לתשלום

210.98 ₪	תשלום קבוע	
24.83 ₪	תשלום עבור גודל חיבור בKVA (3x125)	
1,271.04 ₪	סה"כ לתשלום	לא כולל מע"מ

התפלגות חיוב בש"ח לפי תע"ז

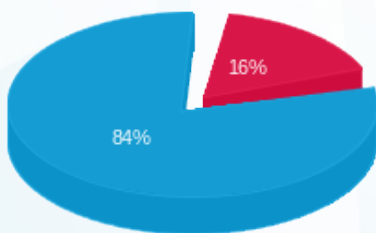

- פסגה (170.19 ₪) - 84%
- גבע (0.00 ₪) - 16%
- שפל (865.04 ₪) - 0%

הסטוריית צריכה בקוט"ש

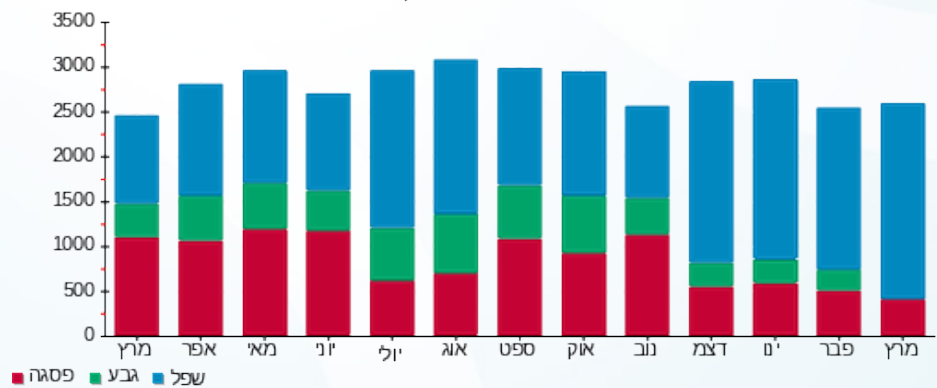

17/04/23 תאריך הפקה:  
 31/03/23 תאריך קריאה נוכחית:  
 01/03/23 תאריך קריאה קודמת:

שם דייר: בניין C - ק.0 - בנק מזרחי  
 שם אתר: מרכז עזריאלי חולון  
 תאריך כניסה: 05/03/23

לקוח/ה נכבד/ה, אנו מתכבדים להגיש את חישוב צריכת החשמל לתקופה 05/03/23 - 31/03/23:

בניין C - ק.0 - בנק מזרחי - 6 - 13044085 (3x125)

סוג תעריף	סוג צריכה	קריאה קודמת	קריאה נוכחית	סה"כ צריכה בקוט"ש	מחיר לקוט"ש בא"ג	סה"כ לתשלום
פרטי חשבון עבור תאריכים:						
777	פסגה	05/03/23	31/03/23	0.00	44.17	0.00 ₪
778	גבע	41,009.20	41,009.20	0.00	47.25	0.00 ₪
779	שפל	111,539.00	111,539.00	0.00	39.55	0.00 ₪

סה"כ לדייר:

פסגה	גבע	שפל	סה"כ	שיא ביקוש
0.00	0.00	0.00	0.00	
0.00 ₪	0.00 ₪	0.00 ₪	0.00 ₪	

סה"כ צריכה  
 סה"כ לתשלום

210.98 ₪	תשלום קבוע	
21.63 ₪	תשלום עבור גודל חיבור בKVA (3x125)	
232.61 ₪	סה"כ לתשלום	לא כולל מע"מ



17/04/23

תאריך הפקה:

שם דייר: בניין C - ק.0 - סנוקר  
שם אתר: מרכז עזריאלי חולון

31/03/23

תאריך קריאה נוכחית:

01/03/23

תאריך קריאה קודמת:

לקוח/ה נכבד/ה, אנו מתכבדים להגיש את חישוב צריכת החשמל לתקופה 01/03/23 - 31/03/23:

בניין C סנוקר ק.0 - 1 - 13044085 (3x160)

סה"כ לתשלום	מחיר לקוט"ש בא"ג	סה"כ צריכה בקוט"ש	קריאה נוכחית	קריאה קודמת	סוג צריכה	סוג תעריף
			31/03/23	01/03/23		פרטי חשבון עבור תאריכים:
₪ 308.77	44.17	699.04	45,213.92	44,514.88	פסגה	777
₪ 0.00	47.25	0.00	27,308.64	27,308.64	גבע	778
₪ 1,197.00	39.55	3,026.56	104,740.32	101,713.76	שפל	779

סה"כ לדייר:

שיא ביקוש	סה"כ	שפל	גבע	פסגה
29.27	3,725.60	3,026.56	0.00	699.04
	₪ 1,505.77	₪ 1,197.00	₪ 0.00	₪ 308.77

סה"כ צריכה

סה"כ לתשלום

₪ 210.98	<b>תשלום קבוע</b>	
₪ 31.79	<b>תשלום עבור גודל חיבור בKVA (3x160)</b>	
₪ 1,748.54	<b>סה"כ לתשלום</b>	<b>לא כולל מע"מ</b>

התפלגות חיוב בש"ח לפי תע"ז

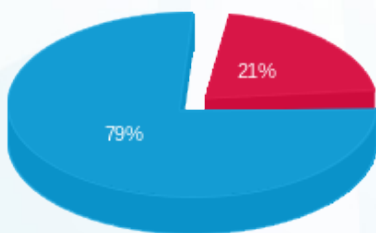

- פסגה (₪ 308.77) - 21%
- גבע (₪ 0.00) - 79%
- שפל (₪ 1,197.00)

הסטוריית צריכה בקוט"ש

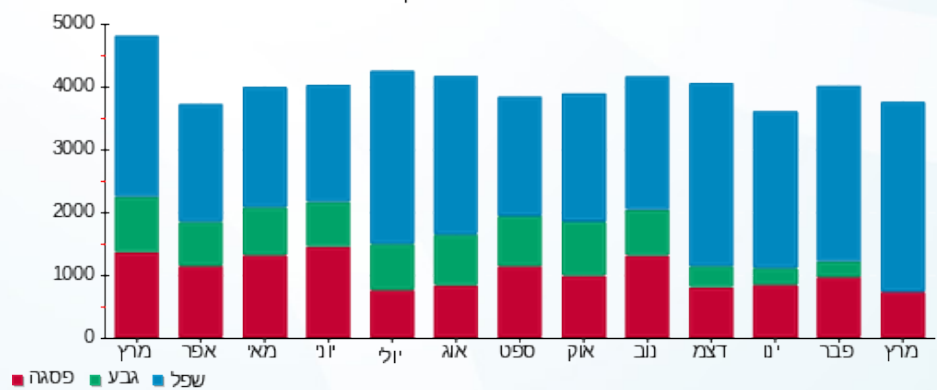



17/04/23

תאריך הפקה:

שם דייר: בניין C - ק.01 - חברת דרכא  
שם אתר: מרכז עזריאלי חולון

31/03/23

תאריך קריאה נוכחית:

01/03/23

תאריך קריאה קודמת:

לקוח/ה נכבד/ה, אנו מתכבדים להגיש את חישוב צריכת החשמל לתקופה 01/03/23 - 31/03/23:

בניין C חברת דרכא ק.1 - 1 - 17013966(3x200)

סוג תעריף	סוג צריכה	קריאה קודמת	קריאה נוכחית	סה"כ צריכה בקוט"ש	מחיר לקוט"ש בא"ג	סה"כ לתשלום
פרטי חשבון עבור תאריכים:						
777	פסגה	01/03/23	31/03/23	1,155.79	44.17	510.51 ₪
778	גבע	29,455.32	29,496.86	41.54	47.25	19.63 ₪
779	שפל	90,633.23	97,779.42	7,146.19	39.55	2,826.32 ₪

סה"כ לדייר:

פסגה	גבע	שפל	סה"כ	שיא ביקוש
1,155.79	41.54	7,146.19	8,343.52	
510.51 ₪	19.63 ₪	2,826.32 ₪	3,356.46 ₪	

סה"כ צריכה

סה"כ לתשלום

210.98 ₪	תשלום קבוע	
39.73 ₪	תשלום עבור גודל חיבור בKVA (3x200)	
3,607.17 ₪	סה"כ לתשלום	לא כולל מע"מ

התפלגות חיוב בש"ח לפי תעו"ז

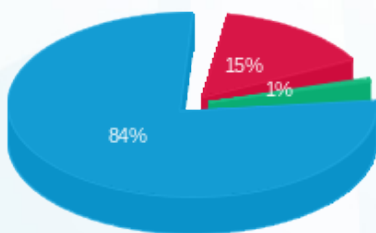

- פסגה (510.51 ₪) - 84%
- גבע (19.63 ₪) - 15%
- שפל (2,826.32 ₪) - 1%

הסטוריית צריכה בקוט"ש

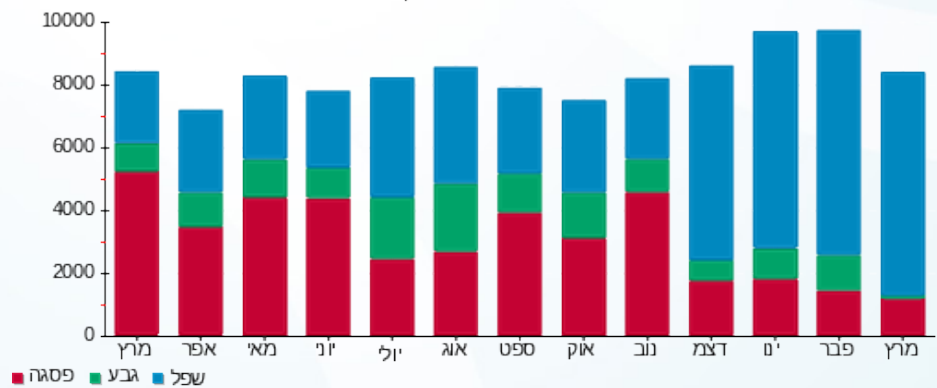

17/04/23 תאריך הפקה:  
 31/03/23 תאריך קריאה נוכחית:  
 01/03/23 תאריך קריאה קודמת:

שם דייר: בניין C - ק.02-03 - חברת איילון  
 שם אתר: מרכז עזריאלי חולון

**לקוח/ה נכבד/ה, אנו מתכבדים להגיש את חישוב צריכת החשמל לתקופה 01/03/23 - 31/03/23:**

**בניין C חברת איילון ק.2 - 1 - 16224402(3x400)**

סוג תעריף	סוג צריכה	קריאה קודמת	קריאה נוכחית	סה"כ צריכה בקוט"ש	מחיר לקוט"ש בא"ג	סה"כ לתשלום
פרטי חשבון עבור תאריכים:			01/03/23	31/03/23		
777	פסגה	299,141.82	300,733.42	1,591.60	44.17	703.01 ₪
778	גבע	111,461.21	111,461.21	0.00	47.25	0.00 ₪
779	שפל	318,314.97	327,294.27	8,979.30	39.55	3,551.31 ₪

**בניין C חברת איילון ק.3 - 1 - 16224403(3x400)**

סוג תעריף	סוג צריכה	קריאה קודמת	קריאה נוכחית	סה"כ צריכה בקוט"ש	מחיר לקוט"ש בא"ג	סה"כ לתשלום
פרטי חשבון עבור תאריכים:			01/03/23	31/03/23		
777	פסגה	177,364.50	178,557.70	1,193.20	44.17	527.04 ₪
778	גבע	60,718.87	60,718.87	0.00	47.25	0.00 ₪
779	שפל	169,257.70	175,223.50	5,965.80	39.55	2,359.47 ₪

**סה"כ לדירה:**

פסגה	גבע	שפל	סה"כ	שיא ביקוש
2,784.80	0.00	14,945.10	17,729.90	
1,230.05 ₪	0.00 ₪	5,910.79 ₪	7,140.83 ₪	

210.98 ₪	<b>תשלום קבוע</b>	
158.93 ₪	<b>תשלום עבור גודל חיבור בKVA (3x800)</b>	
7,510.74 ₪	<b>סה"כ לתשלום</b>	<b>לא כולל מע"מ</b>

התפלגות חיוב בש"ח לפי תע"ז

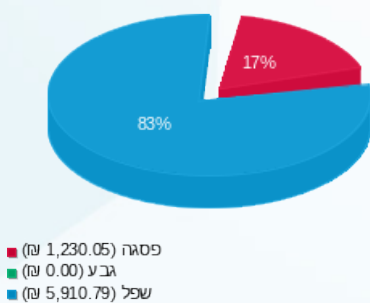

הסטוריית צריכה בקוט"ש

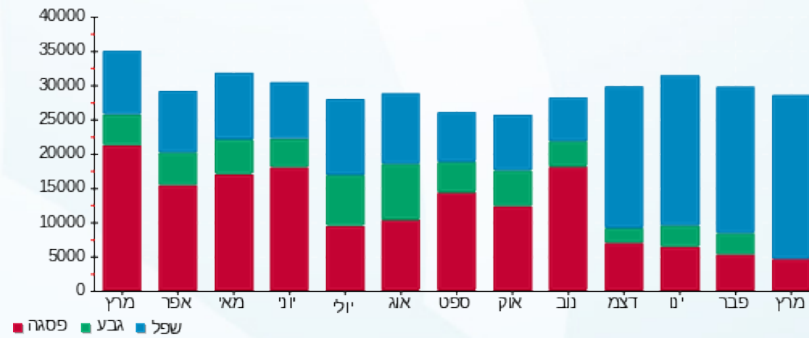



17/04/23

תאריך הפקה:

שם דייר: בניין C - ק.04 - ב.ג טריידינג אדיוקיישן בע"מ (ביג שוט)  
שם אתר: מרכז עזריאלי חולון

31/03/23

תאריך קריאה נוכחית:

01/03/23

תאריך קריאה קודמת:

לקוח/ה נכבד/ה, אנו מתכבדים להגיש את חישוב צריכת החשמל לתקופה 01/03/23 - 31/03/23:

בניין C - ק.04 - ב.ג טריידינג אדיוקיישן בע"מ (ביג שוט) - 3 - 16048024(3x160)

סוג תעריף	סוג צריכה	קריאה קודמת	קריאה נוכחית	סה"כ צריכה בקוט"ש	מחיר לקוט"ש בא"ג	סה"כ לתשלום
פרטי חשבון עבור תאריכים:						
777	פסגה	01/03/23	31/03/23	560.30	44.17	247.48 ₪
778	גבע	12,090.00	12,090.00	0.00	47.25	0.00 ₪
779	שפל	37,346.60	40,039.26	2,692.66	39.55	1,064.95 ₪

סה"כ לדייר:

פסגה	גבע	שפל	סה"כ	שיא ביקוש
560.30	0.00	2,692.66	3,252.96	10.52
247.48 ₪	0.00 ₪	1,064.95 ₪	1,312.43 ₪	

סה"כ צריכה

סה"כ לתשלום

210.98 ₪	תשלום קבוע	
31.79 ₪	תשלום עבור גודל חיבור בKVA (3x160)	
1,555.20 ₪	סה"כ לתשלום	לא כולל מע"מ

התפלגות חיוב בש"ח לפי תעו"ז

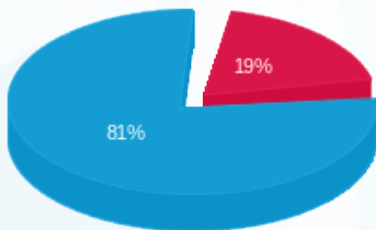

- פסגה (247.48 ₪) 81%
- גבע (0.00 ₪) 19%
- שפל (1,064.95 ₪) 0%

הסטוריית צריכה בקוט"ש

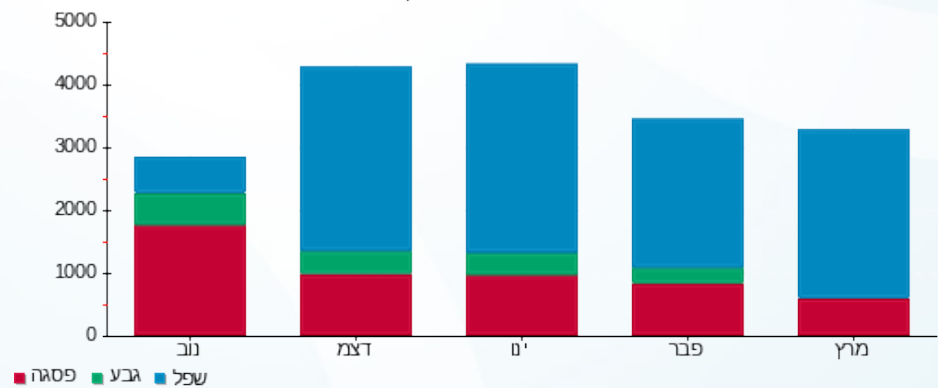

17/04/23 תאריך הפקה:  
 31/03/23 תאריך קריאה נוכחית:  
 01/03/23 תאריך קריאה קודמת:

שם דייר: בניין C - ק.04 - פינדרס נדלן בע"מ  
 שם אתר: מרכז עזריאלי חולון

**לקוח/ה נכבד/ה, אנו מתכבדים להגיש את חישוב צריכת החשמל לתקופה 01/03/23 - 31/03/23:**

**בניין C - ק.04 - פינדרס נדלן בע"מ - 2 - 16048024(0x0)**

סוג תעריף	סוג צריכה	קריאה קודמת	קריאה נוכחית	סה"כ צריכה בקוט"ש	מחיר לקוט"ש בא"ג	סה"כ לתשלום
פרטי חשבון עבור תאריכים:						
777	פסגה	01/03/23	31/03/23	2.82	44.17	1.25 ₪
778	גבע	2,151.20	2,151.20	0.00	47.25	0.00 ₪
779	שפל	5,860.70	5,879.86	19.15	39.55	7.58 ₪

**סה"כ לדייר:**

פסגה	גבע	שפל	סה"כ	שיא ביקוש
2.82	0.00	19.15	21.98	0.84
1.25 ₪	0.00 ₪	7.58 ₪	8.82 ₪	

סה"כ צריכה  
 סה"כ לתשלום

210.98 ₪	<b>תשלום קבוע</b>	
0.00 ₪	<b>תשלום עבור גודל חיבור בKVA (0x0)</b>	
219.80 ₪	<b>סה"כ לתשלום</b>	<b>לא כולל מע"מ</b>

התפלגות חיוב בש"ח לפי תע"ז

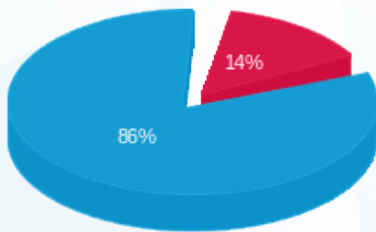

פסגה (1.25 ₪)  
 גבע (0.00 ₪)  
 שפל (7.58 ₪)

הסטוריית צריכה בקוט"ש

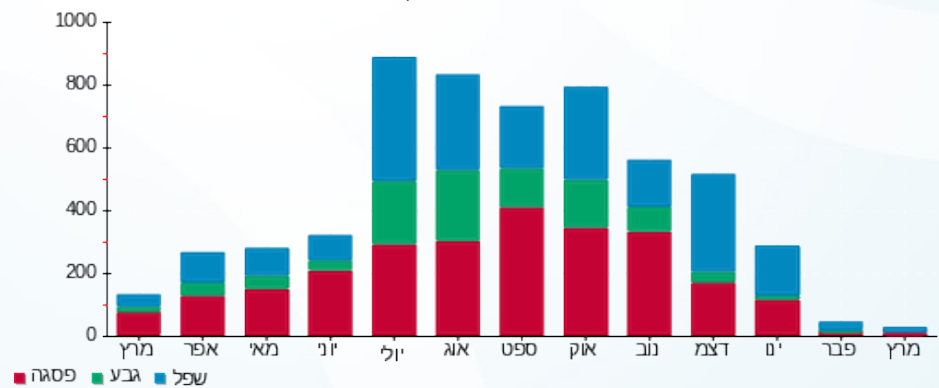



17/04/23

תאריך הפקה:

שם דייר: בניין C - ק.04 - שופרסל

31/03/23

תאריך קריאה נוכחית:

שם אתר: מרכז עזריאלי חולון

01/03/23

תאריך קריאה קודמת:

לקוח/ה נכבד/ה, אנו מתכבדים להגיש את חישוב צריכת החשמל לתקופה 01/03/23 - 31/03/23:

בניין C - ק.04 - שופרסל - 4 - 16048024(3x160)

סוג תעריף	סוג צריכה	קריאה קודמת	קריאה נוכחית	סה"כ צריכה בקוט"ש	מחיר לקוט"ש בא"ג	סה"כ לתשלום
פרטי חשבון עבור תאריכים:						
777	פסגה	01/03/23	31/03/23	359.47	44.17	158.78 ₪
778	גבע	40,823.00	40,823.00	0.00	47.25	0.00 ₪
779	שפל	120,268.60	123,041.36	2,772.76	39.55	1,096.63 ₪

סה"כ לדייר:

פסגה	גבע	שפל	סה"כ	שיא ביקוש
359.47	0.00	2,772.76	3,132.23	14.57
158.78 ₪	0.00 ₪	1,096.63 ₪	1,255.40 ₪	

סה"כ צריכה

סה"כ לתשלום

210.98 ₪	<b>תשלום קבוע</b>	
31.79 ₪	<b>תשלום עבור גודל חיבור בKVA (3x160)</b>	
1,498.17 ₪	<b>סה"כ לתשלום</b>	<b>לא כולל מע"מ</b>

התפלגות חיוב בש"ח לפי תעו"ז

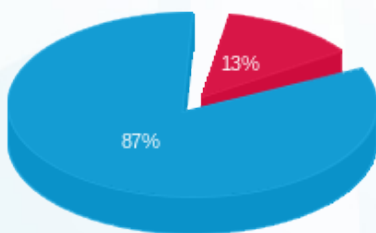

- פסגה (158.78 ₪) 87%
- גבע (0.00 ₪) 13%
- שפל (1,096.63 ₪) 0%

הסטוריית צריכה בקוט"ש

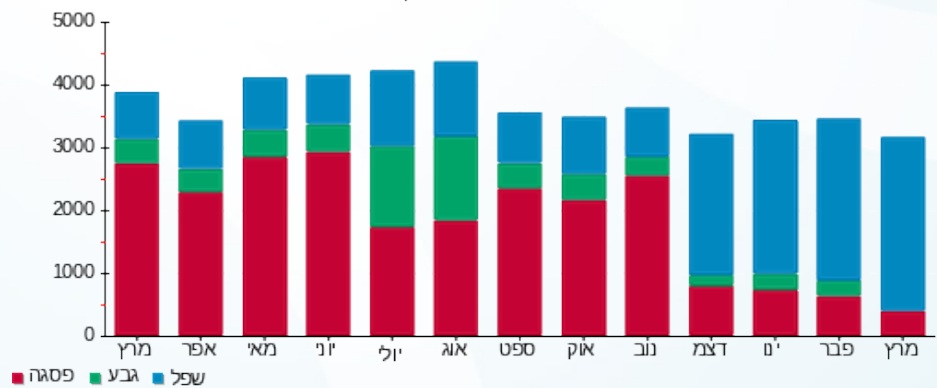

17/04/23 תאריך הפקה:  
 31/03/23 תאריך קריאה נוכחית:  
 01/03/23 תאריך קריאה קודמת:

שם דייר: בניין C - ק.05 - ד"ר אנדי  
 שם אתר: מרכז עזריאלי חולון

**לקוח/ה נכבד/ה, אנו מתכבדים להגיש את חישוב צריכת החשמל לתקופה 01/03/23 - 31/03/23:**

בניין C ד"ר אנדי ק.5 - 2 - 16048023(3x125)

סוג תעריף	סוג צריכה	קריאה קודמת	קריאה נוכחית	סה"כ צריכה בקוט"ש	מחיר לקוט"ש בא"ג	סה"כ לתשלום
פרטי חשבון עבור תאריכים:						
777	פסגה	01/03/23	31/03/23	658.14	44.17	290.70 ₪
778	גבע	30,404.60	30,404.60	0.00	47.25	0.00 ₪
779	שפל	77,518.30	80,392.05	2,873.75	39.55	1,136.57 ₪

סה"כ לדייר:

פסגה	גבע	שפל	סה"כ	שיא ביקוש
658.14	0.00	2,873.75	3,531.90	14.77
290.70 ₪	0.00 ₪	1,136.57 ₪	1,427.27 ₪	

סה"כ צריכה  
 סה"כ לתשלום

210.98 ₪	<b>תשלום קבוע</b>	
24.83 ₪	<b>תשלום עבור גודל חיבור בKVA (3x125)</b>	
1,663.08 ₪	<b>סה"כ לתשלום</b>	<b>לא כולל מע"מ</b>

התפלגות חיוב בש"ח לפי תע"ז

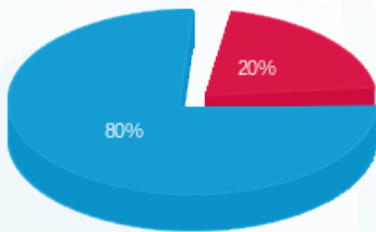

■ פסגה (290.70 ₪)  
 ■ גבע (0.00 ₪)  
 ■ שפל (1,136.57 ₪)

הסטוריית צריכה בקוט"ש

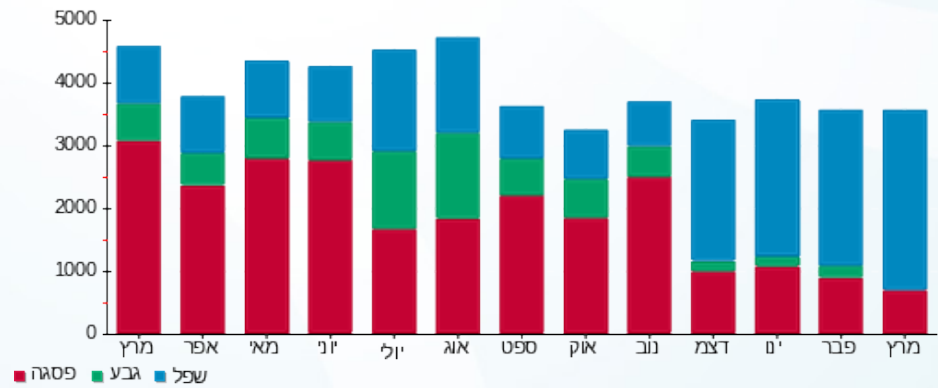



17/04/23

תאריך הפקה:

שם דייר: בניין C - ק.05 - ד"ר אנדי ממ"ד  
שם אתר: מרכז עזריאלי חולון

31/03/23

תאריך קריאה נוכחית:

01/03/23

תאריך קריאה קודמת:

לקוח/ה נכבד/ה, אנו מתכבדים להגיש את חישוב צריכת החשמל לתקופה 01/03/23 - 31/03/23:

בניין C ד"ר אנדי ממ"ד ק.5 - 1 - 14014307(3x25)

סוג תעריף	סוג צריכה	קריאה קודמת	קריאה נוכחית	סה"כ צריכה בקוט"ש	מחיר לקוט"ש בא"ג	סה"כ לתשלום
פרטי חשבון עבור תאריכים:						
777	פסגה	01/03/23	31/03/23	7.60	44.17	3.36 ₪
778	גבע	242.40	242.40	0.00	47.25	0.00 ₪
779	שפל	621.50	667.60	46.10	39.55	18.23 ₪

סה"כ לדייר:

פסגה	גבע	שפל	סה"כ	שיא ביקוש
7.60	0.00	46.10	53.70	
3.36 ₪	0.00 ₪	18.23 ₪	21.59 ₪	

סה"כ צריכה

סה"כ לתשלום

0.00 ₪	<b>תשלום קבוע</b>	
4.97 ₪	<b>תשלום עבור גודל חיבור בKVA (3x25)</b>	
26.56 ₪	<b>סה"כ לתשלום</b>	<b>לא כולל מע"מ</b>

התפלגות חיוב בש"ח לפי תעו"ז

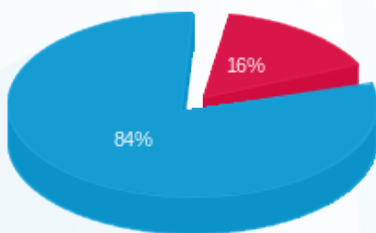

- פסגה (3.36 ₪) - 84%
- גבע (0.00 ₪) - 0%
- שפל (18.23 ₪) - 16%

הסטוריית צריכה בקוט"ש

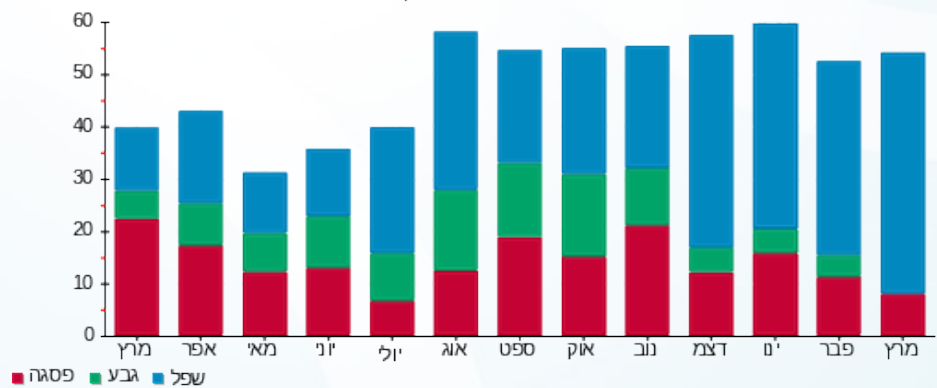



17/04/23

תאריך הפקה:

שם דייר: בניין C - ק.05 - הרבולייף  
שם אתר: מרכז עזריאלי חולון

31/03/23

תאריך קריאה נוכחית:

01/03/23

תאריך קריאה קודמת:

לקוח/ה נכבד/ה, אנו מתכבדים להגיש את חישוב צריכת החשמל לתקופה 01/03/23 - 31/03/23:

בניין C - ק.05 - הרבולייף - 3 - 16048023 (3x100)

סוג תעריף	סוג צריכה	קריאה קודמת	קריאה נוכחית	סה"כ צריכה בקוט"ש	מחיר לקוט"ש בא"ג	סה"כ לתשלום
פרטי חשבון עבור תאריכים:						
777	פסגה	01/03/23	31/03/23	250.49	44.17	110.64 ₪
778	גבע	18,302.10	18,302.10	0.00	47.25	0.00 ₪
779	שפל	54,804.50	56,639.86	1,835.36	39.55	725.88 ₪

סה"כ לדייר:

פסגה	גבע	שפל	סה"כ	שיא ביקוש
250.49	0.00	1,835.36	2,085.85	8.32
110.64 ₪	0.00 ₪	725.88 ₪	836.53 ₪	

סה"כ צריכה

סה"כ לתשלום

210.98 ₪	תשלום קבוע	
19.87 ₪	תשלום עבור גודל חיבור בKVA (3x100)	
1,067.37 ₪	סה"כ לתשלום	לא כולל מע"מ

התפלגות חיוב בש"ח לפי תע"ז

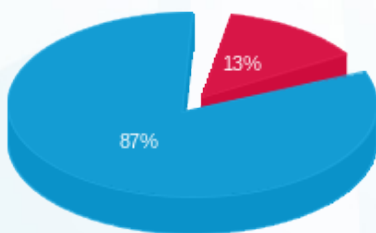

- פסגה (110.64 ₪) 87%
- גבע (0.00 ₪) 13%
- שפל (725.88 ₪) 0%

הסטוריית צריכה בקוט"ש

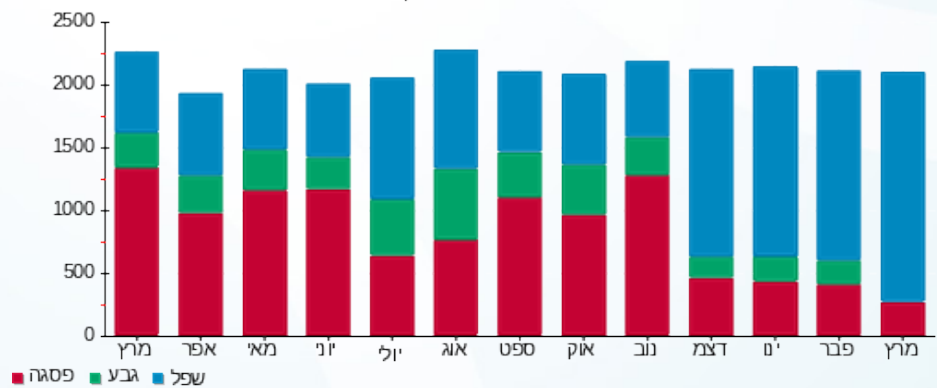

17/04/23 תאריך הפקה:  
 31/03/23 תאריך קריאה נוכחית:  
 01/03/23 תאריך קריאה קודמת:

שם דייר: בניין C - ק.05 - חברת דרכא  
 שם אתר: מרכז עזריאלי חולון

**לקוח/ה נכבד/ה, אנו מתכבדים להגיש את חישוב צריכת החשמל לתקופה 01/03/23 - 31/03/23:**

**בניין C - ק.05 - חברת דרכא - 4 - 16048023(3x100)**

סוג תעריף	סוג צריכה	קריאה קודמת	קריאה נוכחית	סה"כ צריכה בקוט"ש	מחיר לקוט"ש בא"ג	סה"כ לתשלום
פרטי חשבון עבור תאריכים:						
777	פסגה	01/03/23	31/03/23	36.10	44.17	15.94 ₪
778	גבע	1,874.80	1,874.80	0.00	47.25	0.00 ₪
779	שפל	7,225.20	7,662.76	437.56	39.55	173.05 ₪

סה"כ לדייר:

פסגה	גבע	שפל	סה"כ	שיא ביקוש
36.10	0.00	437.56	473.65	4.94
15.94 ₪	0.00 ₪	173.05 ₪	189.00 ₪	

סה"כ צריכה  
 סה"כ לתשלום

210.98 ₪	<b>תשלום קבוע</b>	
19.87 ₪	<b>תשלום עבור גודל חיבור בKVA (3x100)</b>	
419.84 ₪	<b>סה"כ לתשלום</b>	<b>לא כולל מע"מ</b>

התפלגות חיוב בש"ח לפי תע"ז

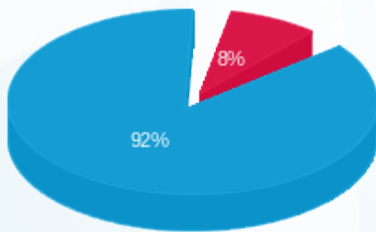

פסגה (15.94 ₪)  
 גבע (0.00 ₪)  
 שפל (173.05 ₪)

הסטוריית צריכה בקוט"ש

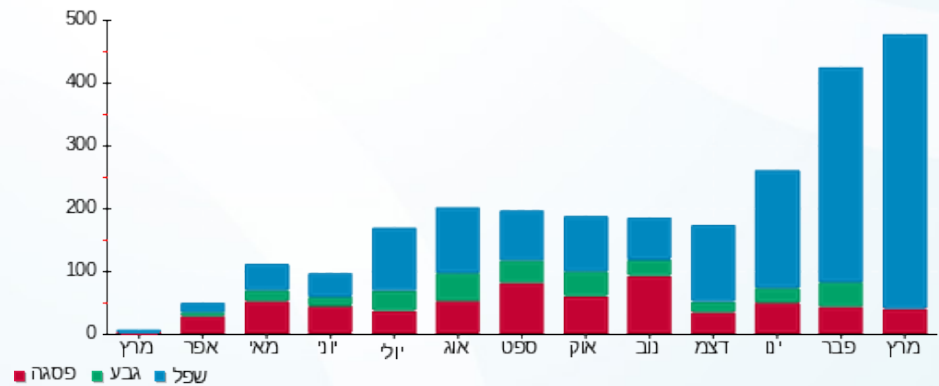



17/04/23

תאריך הפקה:

שם דייר: בניין C - ק.06 יח' 01 - ד'אפולוניה  
שם אתר: מרכז עזריאלי חולון

31/03/23

תאריך קריאה נוכחית:

01/03/23

תאריך קריאה קודמת:

לקוח/ה נכבד/ה, אנו מתכבדים להגיש את חישוב צריכת החשמל לתקופה 01/03/23 - 31/03/23:

ד'אפולוניה יח' בניין 1 - (0x0)15114149 - C

סה"כ לתשלום	מחיר לקוט"ש בא"ג	סה"כ צריכה בקוט"ש	קריאה נוכחית	קריאה קודמת	סוג צריכה	סוג תעריף
			31/03/23	01/03/23		פרטי חשבון עבור תאריכים:
₪ 6.36	44.17	14.40	2,427.25	2,412.85	פסגה	777
₪ 0.00	47.25	0.00	1,102.70	1,102.70	גבע	778
₪ 86.48	39.55	218.65	4,000.80	3,782.15	שפל	779

סה"כ לדייר:

שיא ביקוש	סה"כ	שפל	גבע	פסגה
1.98	233.05	218.65	0.00	14.40
	₪ 92.84	₪ 86.48	₪ 0.00	₪ 6.36

סה"כ צריכה

סה"כ לתשלום

₪ 210.98	<b>תשלום קבוע</b>	
₪ 0.00	<b>תשלום עבור גודל חיבור בKVA (0x0)</b>	
₪ 303.82	<b>סה"כ לתשלום</b>	<b>לא כולל מע"מ</b>

התפלגות חיוב בש"ח לפי תעו"ז

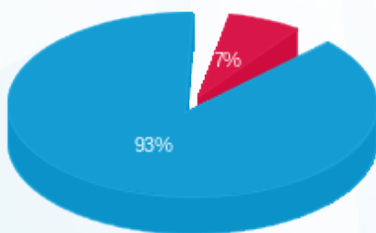

- פסגה (₪ 6.36) 93%
- גבע (₪ 0.00) 7%
- שפל (₪ 86.48) 0%

הסטוריית צריכה בקוט"ש

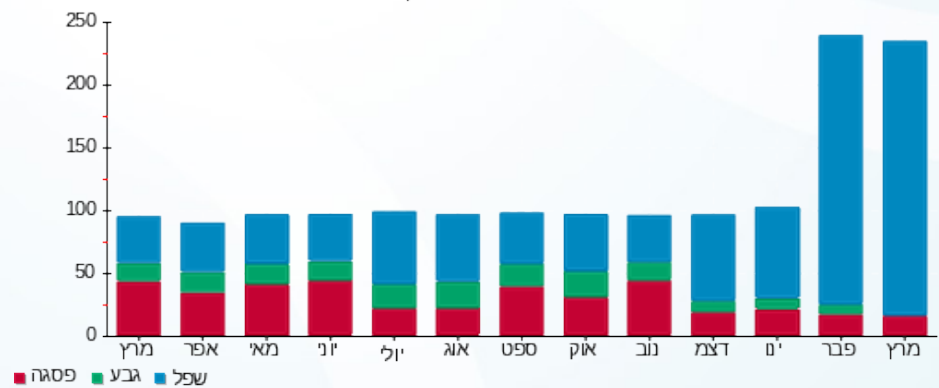



17/04/23

תאריך הפקה:

שם דייר: בניין C - ק.06 יח' 02 - יאנה פירסוב  
שם אתר: מרכז עזריאלי חולון

31/03/23

תאריך קריאה נוכחי:

01/03/23

תאריך קריאה קודמת:

לקוח/ה נכבד/ה, אנו מתכבדים להגיש את חישוב צריכת החשמל לתקופה 01/03/23 - 31/03/23:

בניין C - ק.06 יח' 02 - יאנה פירסוב - 2 - 15114149(0x0)

סוג תעריף	סוג צריכה	קריאה קודמת	קריאה נוכחית	סה"כ צריכה בקוט"ש	מחיר לקוט"ש בא"ג	סה"כ לתשלום
פרטי חשבון עבור תאריכים:						
777	פסגה	01/03/23	31/03/23	4.85	44.17	2.14 ₪
778	גבע	1,205.15	1,205.15	0.00	47.25	0.00 ₪
779	שפל	3,136.05	3,247.20	111.15	39.55	43.96 ₪

סה"כ לדייר:

פסגה	גבע	שפל	סה"כ	שיא ביקוש
4.85	0.00	111.15	116.00	1.25
2.14 ₪	0.00 ₪	43.96 ₪	46.10 ₪	

סה"כ צריכה

סה"כ לתשלום

210.98 ₪	תשלום קבוע	
0.00 ₪	תשלום עבור גודל חיבור בKVA (0x0)	
257.08 ₪	סה"כ לתשלום	לא כולל מע"מ

התפלגות חיוב בש"ח לפי תעו"ז

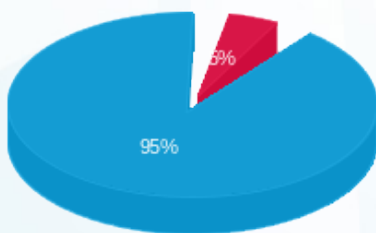

- פסגה (2.14 ₪) 95%
- גבע (0.00 ₪) 3%
- שפל (43.96 ₪) 2%

הסטוריית צריכה בקוט"ש

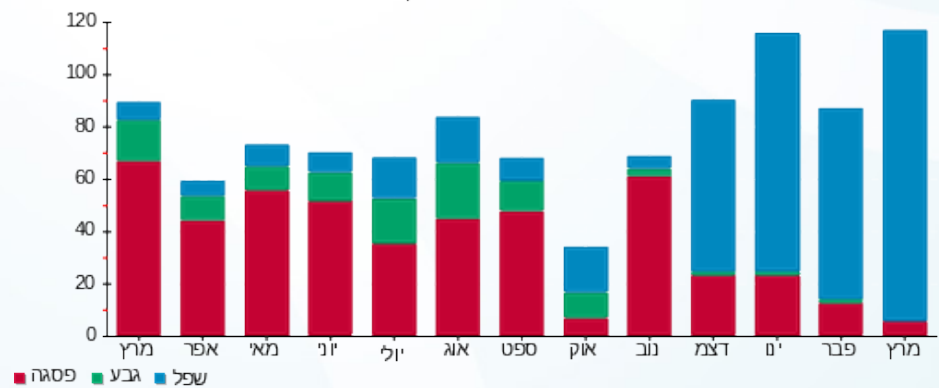



17/04/23

תאריך הפקה:

שם דייר: בניין C - ק.06 יח' 03 - סנדל מודי ושות' רו"ח  
שם אתר: מרכז עזריאלי חולון

31/03/23

תאריך קריאה נוכחית:

01/03/23

תאריך קריאה קודמת:

לקוח/ה נכבד/ה, אנו מתכבדים להגיש את חישוב צריכת החשמל לתקופה 01/03/23 - 31/03/23:

בניין C ק.06 יח' 03 - סנדל מודי ושות' רו"ח - 3 - 15114149(0x0)

סוג תעריף	סוג צריכה	קריאה קודמת	קריאה נוכחית	סה"כ צריכה בקוט"ש	מחיר לקוט"ש בא"ג	סה"כ לתשלום
פרטי חשבון עבור תאריכים:						
777	פסגה	01/03/23	31/03/23	77.35	44.17	34.17 ₪
778	גבע	6,259.60	6,259.60	0.00	47.25	0.00 ₪
779	שפל	20,399.95	20,855.60	455.65	39.55	180.21 ₪

סה"כ לדיר:

פסגה	גבע	שפל	סה"כ	שיא ביקוש
77.35	0.00	455.65	533.00	2.48
₪ 34.17	₪ 0.00	₪ 180.21	₪ 214.38	

סה"כ צריכה

סה"כ לתשלום

210.98 ₪	תשלום קבוע	
0.00 ₪	תשלום עבור גודל חיבור בKVA (0x0)	
425.36 ₪	סה"כ לתשלום	לא כולל מע"מ

התפלגות חיוב בש"ח לפי תעו"ז

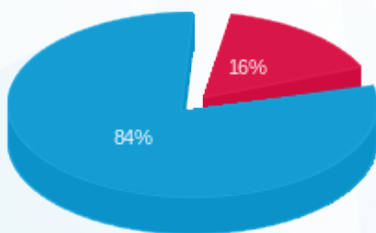

פסגה (₪ 34.17) 84%  
גבע (₪ 0.00) 16%  
שפל (₪ 180.21) 0%

הסטוריית צריכה בקוט"ש

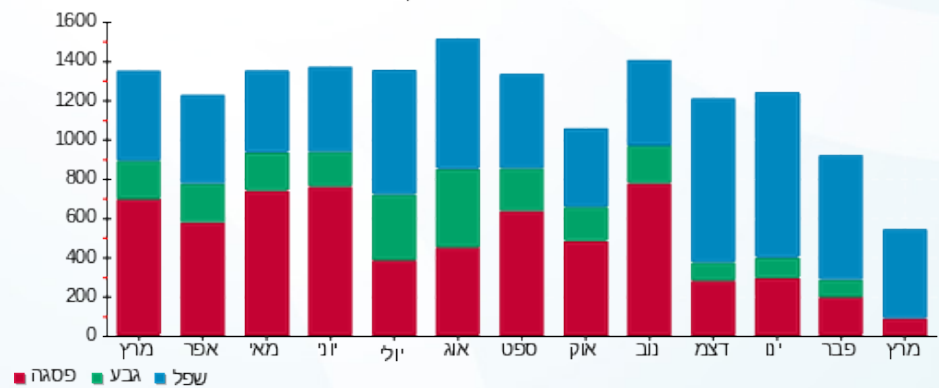



17/04/23

תאריך הפקה:

שם דייר: בניין C - ק.06 יח' 04 - כאן בינוי ייזום וניהול פרויקטים-בוטיק-C-  
שם אתר: מרכז עזריאלי חולון

31/03/23

תאריך קריאה נוכחית:

01/03/23

תאריך קריאה קודמת:

לקוח/ה נכבד/ה, אנו מתכבדים להגיש את חישוב צריכת החשמל לתקופה 01/03/23 - 31/03/23:

בניין C - ק.06 יח' 04 - כאן בינוי ייזום וניהול פרויקטים-בוטיק-4 - (0x0)15114149 - C

סוג תעריף	סוג צריכה	קריאה קודמת	קריאה נוכחית	סה"כ צריכה בקוט"ש	מחיר לקוט"ש בא"ג	סה"כ לתשלום
פרטי חשבון עבור תאריכים:						
777	פסגה	01/03/23	31/03/23	42.25	44.17	18.66 ₪
778	גבע	876.75	876.75	0.00	47.25	0.00 ₪
779	שפל	4,156.90	4,416.15	259.25	39.55	102.53 ₪

סה"כ לדייר:

פסגה	גבע	שפל	סה"כ	שיא ביקוש
42.25	0.00	259.25	301.50	1.96
18.66 ₪	0.00 ₪	102.53 ₪	121.20 ₪	

סה"כ צריכה

סה"כ לתשלום

210.98 ₪	תשלום קבוע	
0.00 ₪	תשלום עבור גודל חיבור בKVA (0x0)	
332.18 ₪	סה"כ לתשלום	לא כולל מע"מ

התפלגות חיוב בש"ח לפי תעו"ז

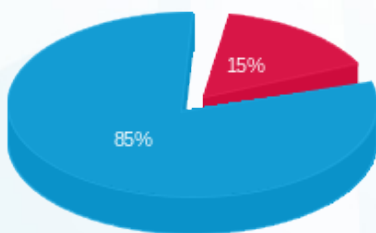

■ פסגה (18.66 ₪)  
■ גבע (0.00 ₪)  
■ שפל (102.53 ₪)

הסטוריית צריכה בקוט"ש

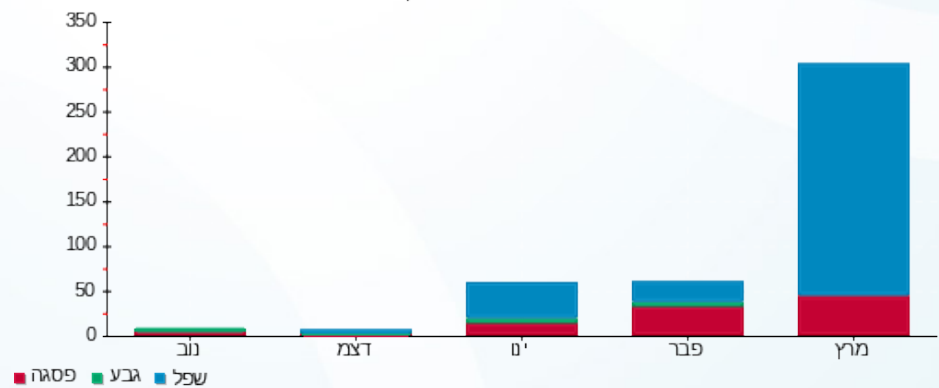

17/04/23 תאריך הפקדה:  
 31/03/23 תאריך קריאה נוכחית:  
 01/03/23 תאריך קריאה קודמת:

שם דייר: בניין C - ק.06 יח' 05 - כאן בניו  
 שם אתר: מרכז עזריאלי חולון

**לקוח/ה נכבד/ה, אנו מתכבדים להגיש את חישוב צריכת החשמל לתקופה 01/03/23 - 31/03/23:**

בניין C - ק.06 יח' 05 - כאן בניו - 5 - 15114149(0x0)

סה"כ לתשלום	מחיר לקוט"ש בא"ג	סה"כ צריכה בקוט"ש	קריאה נוכחית	קריאה קודמת	סוג צריכה	סוג תעריף
			31/03/23	01/03/23	פרטי חשבון עבור תאריכים:	
11.95 ₪	44.17	27.05	6,793.60	6,766.55	פסגה	777
0.00 ₪	47.25	0.00	1,517.15	1,517.15	גבע	778
67.61 ₪	39.55	170.95	4,163.60	3,992.65	שפל	779

סה"כ לדייר:

שיא ביקוש	סה"כ	שפל	גבע	פסגה
1.15	198.00	170.95	0.00	27.05
	79.56 ₪	67.61 ₪	0.00 ₪	11.95 ₪

סה"כ צריכה  
 סה"כ לתשלום

210.98 ₪	<b>תשלום קבוע</b>	
0.00 ₪	<b>תשלום עבור גודל חיבור בKVA (0x0)</b>	
290.54 ₪	<b>סה"כ לתשלום</b>	<b>לא כולל מע"מ</b>

התפלגות חיוב בש"ח לפי תעו"ז

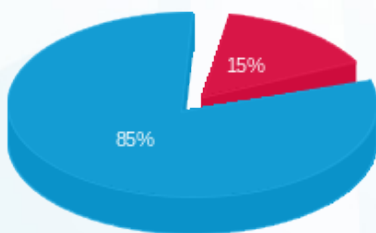

פסגה (11.95 ₪)  
 גבע (0.00 ₪)  
 שפל (67.61 ₪)

הסטוריית צריכה בקוט"ש

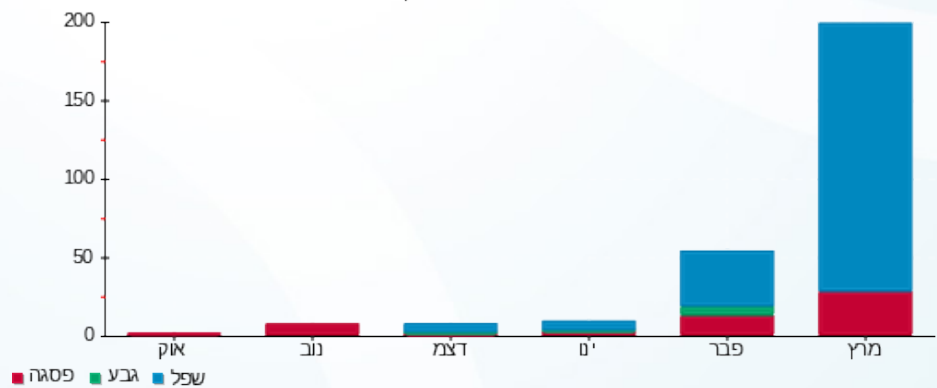



17/04/23

תאריך הפקדה:

שם דייר: בניין C - ק.06 יח' 06 - אינסייט לוג'יק ב.י בע"מ  
שם אתר: מרכז עזריאלי חולון

31/03/23

תאריך קריאה נוכחית:

01/03/23

תאריך קריאה קודמת:

לקוח/ה נכבד/ה, אנו מתכבדים להגיש את חישוב צריכת החשמל לתקופה 01/03/23 - 31/03/23:

בניין C - ק.06 יח' 06 - אינסייט לוג'יק ב.י בע"מ - 6 - 15114149(0x0)

סוג תעריף	סוג צריכה	קריאה קודמת	קריאה נוכחית	סה"כ צריכה בקוט"ש	מחיר לקוט"ש בא"ג	סה"כ לתשלום
פרטי חשבון עבור תאריכים:						
777	פסגה	01/03/23	31/03/23	2,656.10	44.17	1.15 ₪
778	גבע	495.10	495.10	0.00	47.25	0.00 ₪
779	שפל	2,007.40	2,030.90	23.50	39.55	9.29 ₪

סה"כ לדיר:

פסגה	גבע	שפל	סה"כ	שיא ביקוש
2.60	0.00	23.50	26.10	0.90
1.15 ₪	0.00 ₪	9.29 ₪	10.44 ₪	

סה"כ צריכה

סה"כ לתשלום

210.98 ₪	תשלום קבוע	
0.00 ₪	תשלום עבור גודל חיבור בKVA (0x0)	
221.42 ₪	סה"כ לתשלום	לא כולל מע"מ

התפלגות חיוב בש"ח לפי תעו"ז

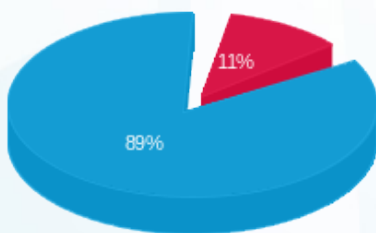

פסגה (1.15 ₪) ■  
גבע (0.00 ₪) ■  
שפל (9.29 ₪) ■

הסטוריית צריכה בקוט"ש

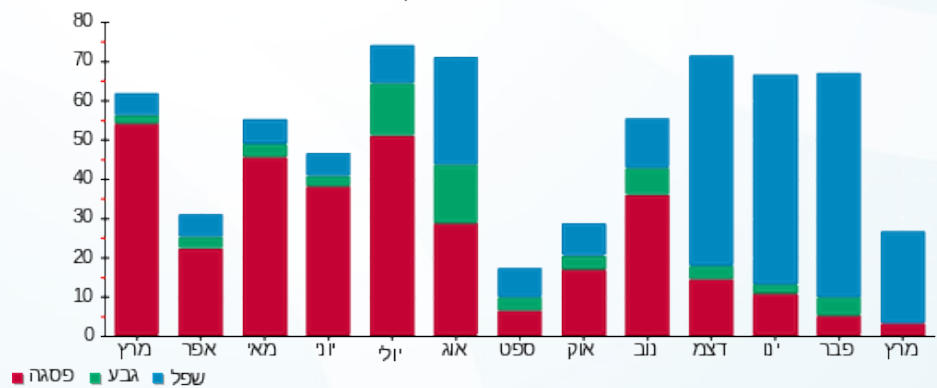

פסגה ■ גבע ■ שפל





17/04/23

תאריך הפקה:

שם דייר: בניין C - ק.06 יח' 07 - מרינה מזל יוסופוב  
שם אתר: מרכז עזריאלי חולון

31/03/23

תאריך קריאה נוכחית:

01/03/23

תאריך קריאה קודמת:

לקוח/ה נכבד/ה, אנו מתכבדים להגיש את חישוב צריכת החשמל לתקופה 01/03/23 - 31/03/23:

בניין C - קומה 06 יחידה 07 - 15114149(0x0)

סוג תעריף	סוג צריכה	קריאה קודמת	קריאה נוכחית	סה"כ צריכה בקוט"ש	מחיר לקוט"ש בא"ג	סה"כ לתשלום
פרטי חשבון עבור תאריכים:						
777	פסגה	01/03/23	31/03/23	12.55	44.17	5.54 ₪
778	גבע	1,786.05	1,786.05	0.00	47.25	0.00 ₪
779	שפל	5,178.55	5,354.95	176.40	39.55	69.77 ₪

סה"כ לדייר:

פסגה	גבע	שפל	סה"כ	שיא ביקוש
12.55	0.00	176.40	188.95	1.80
₪ 5.54	₪ 0.00	₪ 69.77	₪ 75.31	

סה"כ צריכה

סה"כ לתשלום

210.98 ₪	תשלום קבוע	
0.00 ₪	תשלום עבור גודל חיבור בKVA (0x0)	
286.29 ₪	סה"כ לתשלום	לא כולל מע"מ

התפלגות חיוב בש"ח לפי תעו"ז

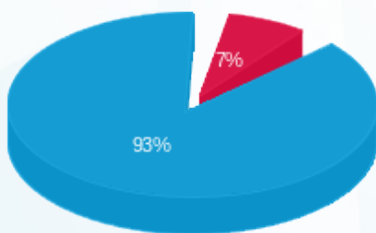

- פסגה (₪ 5.54)
- גבע (₪ 0.00)
- שפל (₪ 69.77)

הסטוריית צריכה בקוט"ש

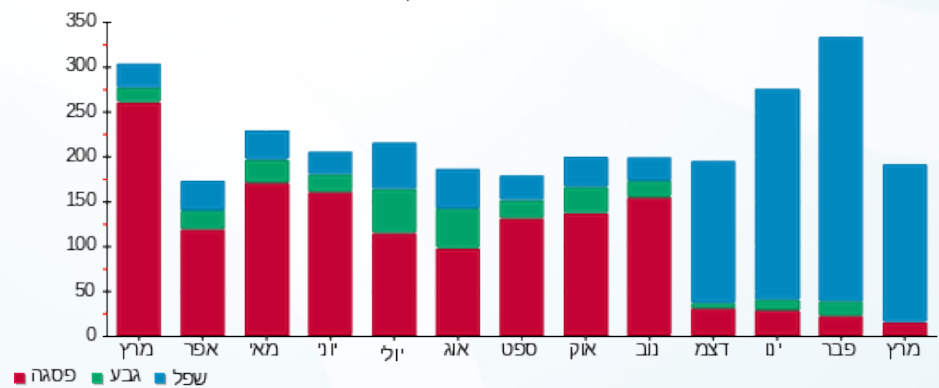



17/04/23 תאריך הפקה:  
 31/03/23 תאריך קריאה נוכחית:  
 01/03/23 תאריך קריאה קודמת:

שם דייר: בניין C - ק.06 יח' 08 - אורון נדל"ן  
 שם אתר: מרכז עזריאלי חולון

לקוח/ה נכבד/ה, אנו מתכבדים להגיש את חישוב צריכת החשמל לתקופה 01/03/23 - 31/03/23:

בניין C - ק.06 יח' 08 - אורון נדל"ן - 8 - 15114149 (0x0)

סוג תעריף	סוג צריכה	קריאה קודמת	קריאה נוכחית	סה"כ צריכה בקוט"ש	מחיר לקוט"ש בא"ג	סה"כ לתשלום
פרטי חשבון עבור תאריכים:						
777	פסגה	01/03/23	31/03/23	19.10	44.17	8.44 ₪
778	גבע	1,611.35	1,611.35	0.00	47.25	0.00 ₪
779	שפל	4,536.60	4,708.20	171.60	39.55	67.87 ₪

סה"כ לדייר:

פסגה	גבע	שפל	סה"כ	שיא ביקוש
19.10	0.00	171.60	190.70	3.89
8.44 ₪	0.00 ₪	67.87 ₪	76.30 ₪	

סה"כ צריכה  
 סה"כ לתשלום

210.98 ₪	תשלום קבוע
0.00 ₪	תשלום עבור גודל חיבור בKVA (0x0)
287.28 ₪	סה"כ לתשלום
לא כולל מע"מ	

התפלגות חיוב בש"ח לפי תעו"ז

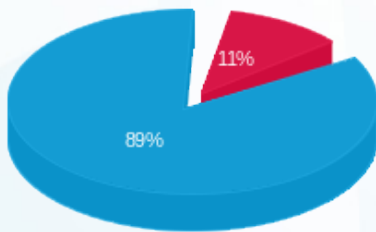

פסגה (8.44 ₪)  
 גבע (0.00 ₪)  
 שפל (67.87 ₪)

הסטוריית צריכה בקוט"ש

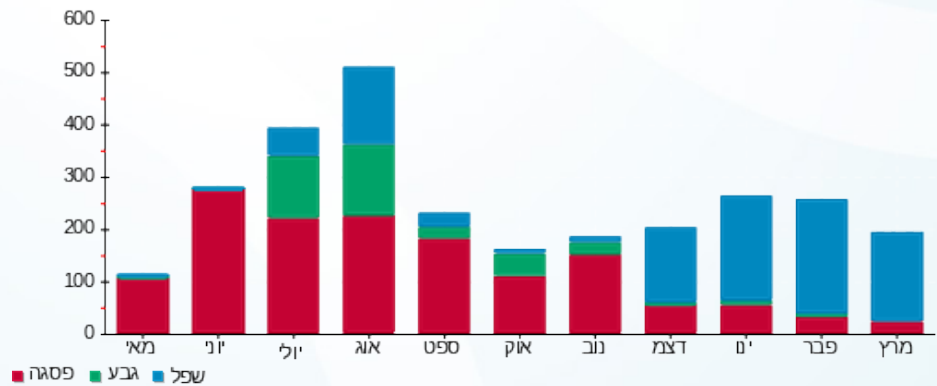

17/04/23 תאריך הפקה: שם דייר: בניין C - ק.06 יח' 09 - תלפיות סוכנות לביטוח פנסיוני (2012) בע"מ  
 31/03/23 תאריך קריאה נוכחית: שם אתר: מרכז עזריאלי חולון  
 01/03/23 תאריך קריאה קודמת:

**לקוח/ה נכבד/ה, אנו מתכבדים להגיש את חישוב צריכת החשמל לתקופה 01/03/23 - 31/03/23:**

**בניין C - ק.06 יח' 09 - תלפיות סוכנות לביטוח פנסיוני (2012) בע"מ - 9 - 15114149(0x0)**

סוג תעריף	סוג צריכה	קריאה קודמת	קריאה נוכחית	סה"כ צריכה בקוט"ש	מחיר לקוט"ש בא"ג	סה"כ לתשלום
פרטי חשבון עבור תאריכים:						
777	פסגה	01/03/23	31/03/23	35.40	44.17	15.64 ₪
778	גבע	230.95	230.95	0.00	47.25	0.00 ₪
779	שפל	904.35	1,143.05	238.70	39.55	94.41 ₪

סה"כ לדייר:

פסגה	גבע	שפל	סה"כ	שיא ביקוש
35.40	0.00	238.70	274.10	3.38
15.64 ₪	0.00 ₪	94.41 ₪	110.04 ₪	

סה"כ צריכה  
סה"כ לתשלום

210.98 ₪	<b>תשלום קבוע</b>	
0.00 ₪	<b>תשלום עבור גודל חיבור בKVA (0x0)</b>	
321.02 ₪	<b>סה"כ לתשלום</b>	<b>לא כולל מע"מ</b>

התפלגות חיוב בש"ח לפי תעו"ז

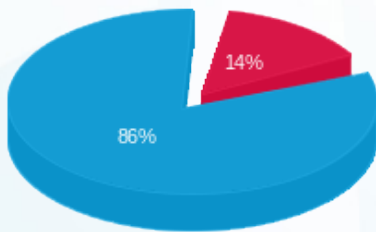

■ פסגה (15.64 ₪)  
 ■ גבע (0.00 ₪)  
 ■ שפל (94.41 ₪)

הסטוריית צריכה בקוט"ש

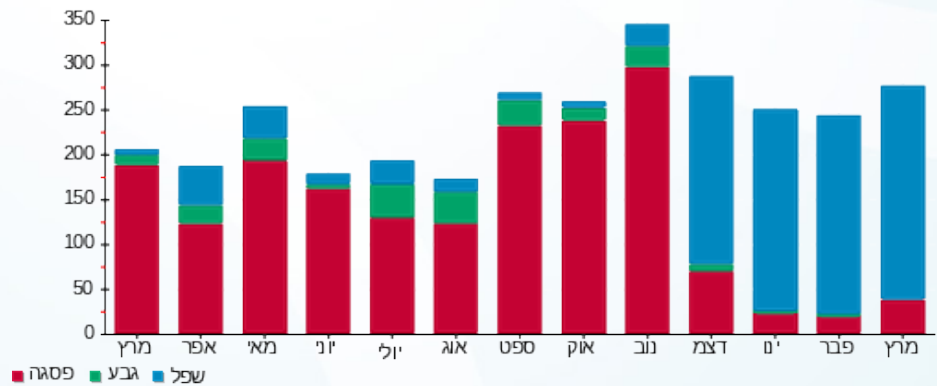



17/04/23 תאריך הפקה:  
 31/03/23 תאריך קריאה נוכחית:  
 01/03/23 תאריך קריאה קודמת:

שם דייר: בניין C - ק.06 יח' 10 - קלריון  
 שם אתר: מרכז עזריאלי חולון

לקוח/ה נכבד/ה, אנו מתכבדים להגיש את חישוב צריכת החשמל לתקופה 01/03/23 - 31/03/23:

בניין C - ק.06 יח' 10 - קלריון - 10 - 15114149 (0x0)

סוג תעריף	סוג צריכה	קריאה קודמת	קריאה נוכחית	סה"כ צריכה בקוט"ש	מחיר לקוט"ש בא"ג	סה"כ לתשלום
פרטי חשבון עבור תאריכים:						
777	פסגה	01/03/23	31/03/23	16.95	44.17	7.49 ₪
778	גבע	775.35	775.35	0.00	47.25	0.00 ₪
779	שפל	3,616.20	3,748.95	132.75	39.55	52.50 ₪

סה"כ לדייר:

פסגה	גבע	שפל	סה"כ	שיא ביקוש
16.95	0.00	132.75	149.70	2.51
₪ 7.49	₪ 0.00	₪ 52.50	₪ 59.99	

סה"כ צריכה  
 סה"כ לתשלום

210.98 ₪	תשלום קבוע	
0.00 ₪	תשלום עבור גודל חיבור בKVA (0x0)	
270.97 ₪	סה"כ לתשלום	לא כולל מע"מ

התפלגות חיוב בש"ח לפי תע"ז

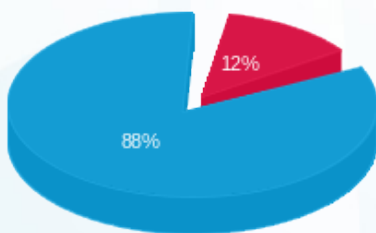

פסגה (₪ 7.49)  
 גבע (₪ 0.00)  
 שפל (₪ 52.50)

הסטוריית צריכה בקוט"ש

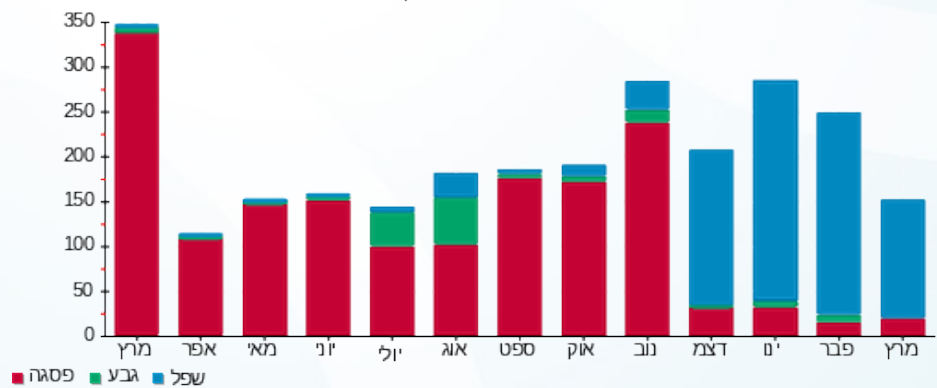



17/04/23

תאריך הפקה:

שם דייר: בניין C - ק.06 יח' 11 - קלריון  
שם אתר: מרכז עזריאלי חולון

31/03/23

תאריך קריאה נוכחית:

01/03/23

תאריך קריאה קודמת:

לקוח/ה נכבד/ה, אנו מתכבדים להגיש את חישוב צריכת החשמל לתקופה 01/03/23 - 31/03/23:

בניין C - ק.06 יח' 11 - 11 - 15114149(0x0)

סוג תעריף	סוג צריכה	קריאה קודמת	קריאה נוכחית	סה"כ צריכה בקוט"ש	מחיר לקוט"ש בא"ג	סה"כ לתשלום
פרטי חשבון עבור תאריכים:						
777	פסגה	01/03/23	31/03/23	8.20	44.17	3.62 ₪
778	גבע	392.10	392.10	0.00	47.25	0.00 ₪
779	שפל	2,042.50	2,101.10	58.60	39.55	23.18 ₪

סה"כ לדייר:

פסגה	גבע	שפל	סה"כ	שיא ביקוש
8.20	0.00	58.60	66.80	1.10
₪ 3.62	₪ 0.00	₪ 23.18	₪ 26.80	

סה"כ צריכה

סה"כ לתשלום

210.98 ₪	תשלום קבוע	
0.00 ₪	תשלום עבור גודל חיבור בKVA (0x0)	
237.78 ₪	סה"כ לתשלום	לא כולל מע"מ

התפלגות חיוב בש"ח לפי תעו"ז

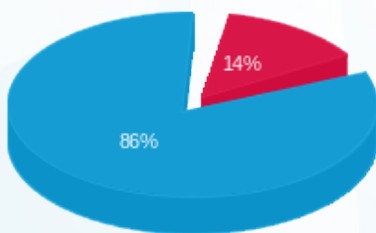

פסגה (₪ 3.62)  
גבע (₪ 0.00)  
שפל (₪ 23.18)

הסטוריית צריכה בקוט"ש

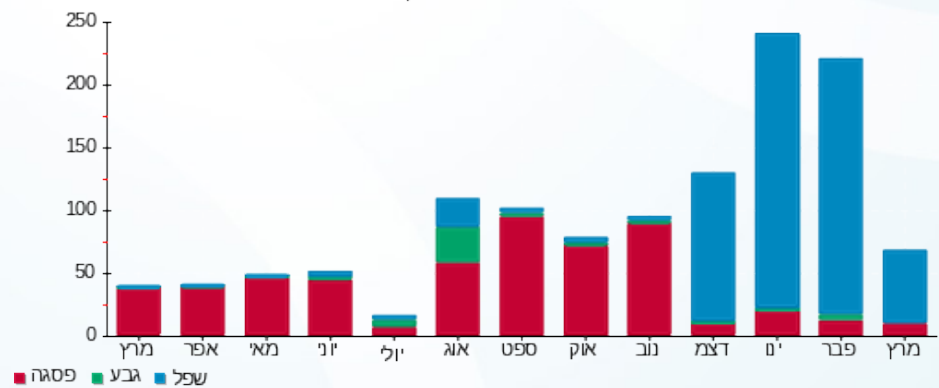

17/04/23

תאריך הפקה:

שם דייר: בניין C - ק.06 יח' 13 - האגודה לקידוד  
שם אתר: מרכז עזריאלי חולון

31/03/23

תאריך קריאה נוכחית:

01/03/23

תאריך קריאה קודמת:

לקוח/ה נכבד/ה, אנו מתכבדים להגיש את חישוב צריכת החשמל לתקופה 01/03/23 - 31/03/23:

בניין C - ק.06 יח' 13 - האגודה לקידוד - 2 - 15114148(0x0)

סוג תעריף	סוג צריכה	קריאה קודמת	קריאה נוכחית	סה"כ צריכה בקוט"ש	מחיר לקוט"ש בא"ג	סה"כ לתשלום
פרטי חשבון עבור תאריכים:						
777	פסגה	01/03/23	31/03/23	23.78	44.17	10.50 ₪
778	גבע	3,293.01	3,293.01	0.00	47.25	0.00 ₪
779	שפל	9,414.30	9,688.19	273.89	39.55	108.32 ₪

סה"כ לדייר:

פסגה	גבע	שפל	סה"כ	שיא ביקוש
23.78	0.00	273.89	297.68	3.01
10.50 ₪	0.00 ₪	108.32 ₪	118.83 ₪	

סה"כ צריכה

סה"כ לתשלום

37.91 ₪	תשלום קבוע	
0.00 ₪	תשלום עבור גודל חיבור בKVA (0x0)	
156.74 ₪	סה"כ לתשלום	לא כולל מע"מ

התפלגות חיוב בש"ח לפי תע"ז

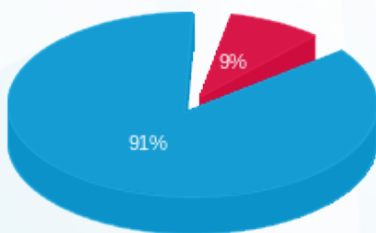

- פסגה (10.50 ₪)
- גבע (0.00 ₪)
- שפל (108.32 ₪)

הסטוריית צריכה בקוט"ש

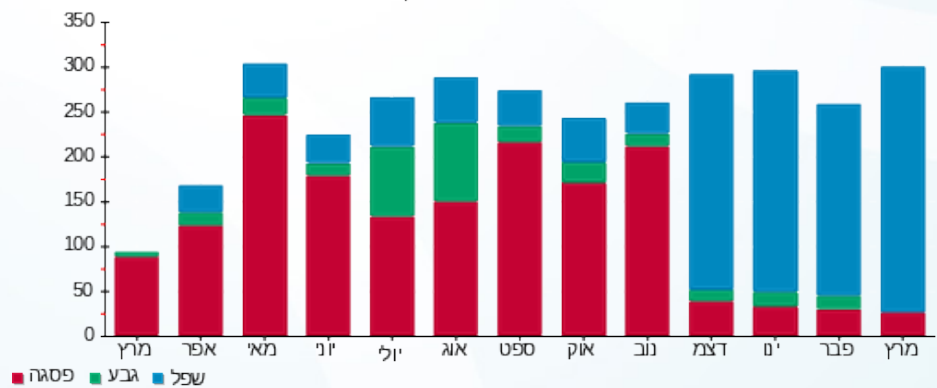

17/04/23 תאריך הפקה:  
 31/03/23 תאריך קריאה נוכחי:  
 01/03/23 תאריך קריאה קודמת:

שם דייר: בניין C - ק.06 יח' 14 - פולוסאנו  
 שם אתר: מרכז עזריאלי חולון

**לקוח/ה נכבד/ה, אנו מתכבדים להגיש את חישוב צריכת החשמל לתקופה 01/03/23 - 31/03/23:**

**בניין C - ק.06 יח' 14 - פולוסאנו - 3 - 15114148(0x0)**

סה"כ לתשלום	מחיר לקוט"ש בא"ג	סה"כ צריכה בקוט"ש	קריאה נוכחית	קריאה קודמת	סוג צריכה	סוג תעריף
			31/03/23	01/03/23		פרטי חשבון עבור תאריכים:
₪ 0.37	44.17	0.84	2,822.35	2,821.51	פסגה	777
₪ 0.00	47.25	0.00	1,147.70	1,147.70	גבע	778
₪ 1.56	39.55	3.94	3,006.73	3,002.79	שפל	779

סה"כ לדייר:

שיא ביקוש	סה"כ	שפל	גבע	פסגה	סה"כ צריכה
0.28	4.78	3.94	0.00	0.84	סה"כ לתשלום
	₪ 1.93	₪ 1.56	₪ 0.00	₪ 0.37	

₪ 210.98	<b>תשלום קבוע</b>	
₪ 0.00	<b>תשלום עבור גודל חיבור בKVA (0x0)</b>	
₪ 212.91	<b>סה"כ לתשלום</b>	<b>לא כולל מע"מ</b>

התפלגות חיוב בש"ח לפי תעו"ז

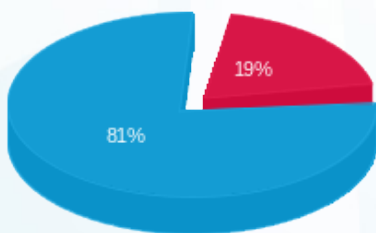

פסגה (₪ 0.37) ■  
 גבע (₪ 0.00) ■  
 שפל (₪ 1.56) ■

הסטוריית צריכה בקוט"ש

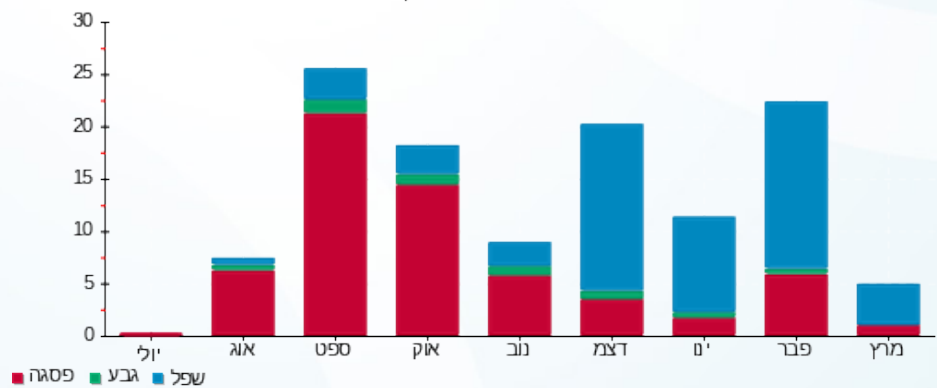



17/04/23

תאריך הפקה:

שם דייר: בניין C - ק.06 יח' 15 - יוסף חיים ארביב  
שם אתר: מרכז עזריאלי חולון

31/03/23

תאריך קריאה נוכחית:

01/03/23

תאריך קריאה קודמת:

לקוח/ה נכבד/ה, אנו מתכבדים להגיש את חישוב צריכת החשמל לתקופה 01/03/23 - 31/03/23:

בניין C - ק.06 יח' 15 - יוסף חיים ארביב - 4 - 15114148(0x0)

סוג תעריף	סוג צריכה	קריאה קודמת	קריאה נוכחית	סה"כ צריכה בקוט"ש	מחיר לקוט"ש בא"ג	סה"כ לתשלום
פרטי חשבון עבור תאריכים:						
777	פסגה	01/03/23	31/03/23	9.56	44.17	4.22 ₪
778	גבע	426.20	426.20	0.00	47.25	0.00 ₪
779	שפל	1,402.96	1,504.81	101.85	39.55	40.28 ₪

סה"כ לדייר:

פסגה	גבע	שפל	סה"כ	שיא ביקוש
9.56	0.00	101.85	111.41	1.07
4.22 ₪	0.00 ₪	40.28 ₪	44.50 ₪	

סה"כ צריכה

סה"כ לתשלום

210.98 ₪	תשלום קבוע	
0.00 ₪	תשלום עבור גודל חיבור בKVA (0x0)	
255.48 ₪	סה"כ לתשלום	לא כולל מע"מ

התפלגות חיוב בש"ח לפי תעו"ז

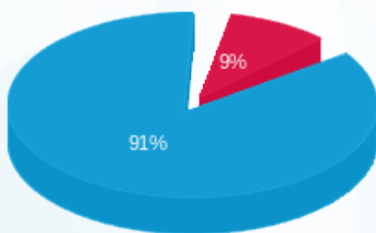

- פסגה (4.22 ₪) - 91%
- גבע (0.00 ₪) - 9%
- שפל (40.28 ₪)

הסטוריית צריכה בקוט"ש

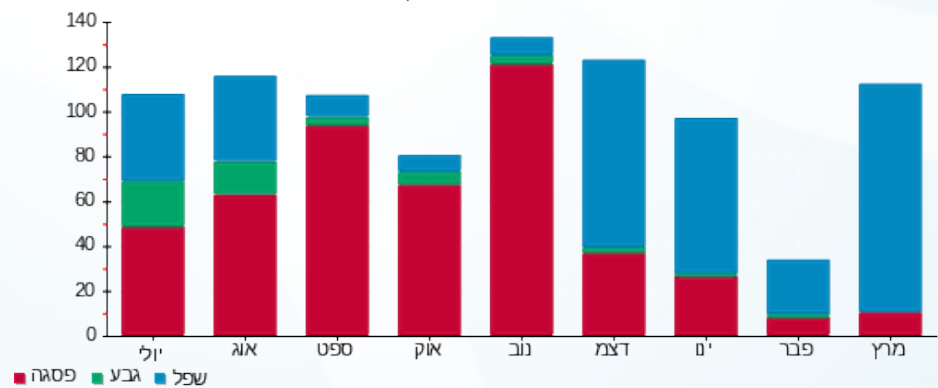



17/04/23

תאריך הפקה:

שם דייר: בניין C - ק.06 יח' 20 - לויס טיים בע"מ  
שם אתר: מרכז עזריאלי חולון

31/03/23

תאריך קריאה נוכחית:

01/03/23

תאריך קריאה קודמת:

לקוח/ה נכבד/ה, אנו מתכבדים להגיש את חישוב צריכת החשמל לתקופה 01/03/23 - 31/03/23:

בניין C - ק.06 יח' 20 - לויס טיים בע"מ - 7 - 15114148(0x0)

סוג תעריף	סוג צריכה	קריאה קודמת	קריאה נוכחית	סה"כ צריכה בקוט"ש	מחיר לקוט"ש בא"ג	סה"כ לתשלום
פרטי חשבון עבור תאריכים:						
777	פסגה	01/03/23	31/03/23	29.03	44.17	12.82 ₪
778	גבע	2,001.14	2,001.14	0.00	47.25	0.00 ₪
779	שפל	6,837.18	7,037.73	200.55	39.55	79.32 ₪

סה"כ לדייר:

פסגה	גבע	שפל	סה"כ	שיא ביקוש
29.03	0.00	200.55	229.58	2.10
12.82 ₪	0.00 ₪	79.32 ₪	92.14 ₪	

סה"כ צריכה

סה"כ לתשלום

210.98 ₪	תשלום קבוע	
0.00 ₪	תשלום עבור גודל חיבור בKVA (0x0)	
303.12 ₪	סה"כ לתשלום	לא כולל מע"מ

התפלגות חיוב בש"ח לפי תעו"ז

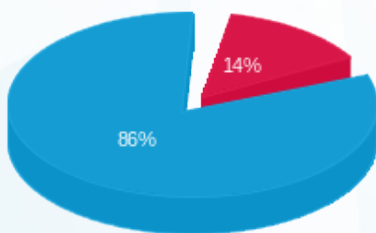

- פסגה (12.82 ₪)
- גבע (0.00 ₪)
- שפל (79.32 ₪)

הסטוריית צריכה בקוט"ש

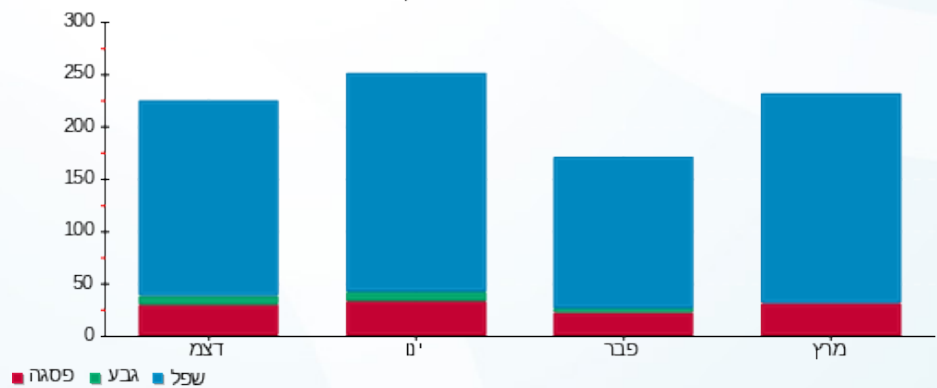

- פסגה
- גבע
- שפל



17/04/23 תאריך הפקה:  
 31/03/23 תאריך קריאה נוכחית:  
 01/03/23 תאריך קריאה קודמת:

שם דייר: בניין C - ק.07 יח' 01 - טומדס בע"מ  
 שם אתר: מרכז עזריאלי חולון

**לקוח/ה נכבד/ה, אנו מתכבדים להגיש את חישוב צריכת החשמל לתקופה 01/03/23 - 31/03/23:**

בניין C - ק.07 יח' 01 - טומדס בע"מ - 1 - 16226506(0x0)

סוג תעריף	סוג צריכה	קריאה קודמת	קריאה נוכחית	סה"כ צריכה בקוט"ש	מחיר לקוט"ש בא"ג	סה"כ לתשלום
פרטי חשבון עבור תאריכים:						
777	פסגה	01/03/23	31/03/23	40.55	44.17	17.91 ₪
778	גבע	3,497.00	3,497.00	0.00	47.25	0.00 ₪
779	שפל	10,588.40	11,013.00	424.60	39.55	167.93 ₪

סה"כ לדיר:

פסגה	גבע	שפל	סה"כ	שיא ביקוש
40.55	0.00	424.60	465.15	3.22
17.91 ₪	0.00 ₪	167.93 ₪	185.84 ₪	

סה"כ צריכה  
 סה"כ לתשלום

210.98 ₪	<b>תשלום קבוע</b>	
0.00 ₪	<b>תשלום עבור גודל חיבור בKVA (0x0)</b>	
396.82 ₪	<b>סה"כ לתשלום</b>	<b>לא כולל מע"מ</b>

התפלגות חיוב בש"ח לפי תעו"ז

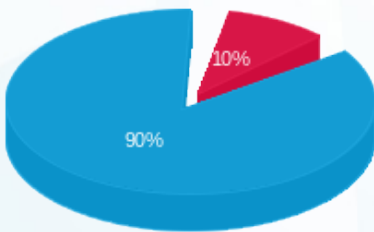

■ פסגה (17.91 ₪)  
 ■ גבע (0.00 ₪)  
 ■ שפל (167.93 ₪)

הסטוריית צריכה בקוט"ש

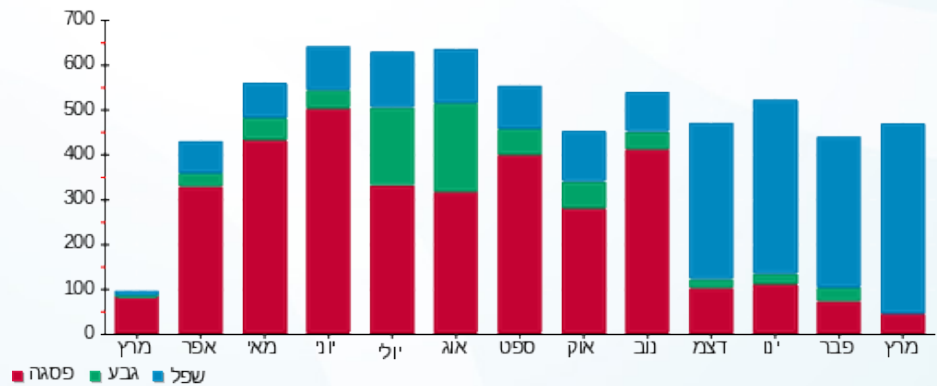



17/04/23

תאריך הפקה:

שם דייר: בניין C - ק.07 יח' 02 - ליאור גרבי ואירית טיגר  
שם אתר: מרכז עזריאלי חולון

31/03/23

תאריך קריאה נוכחית:

01/03/23

תאריך קריאה קודמת:

לקוח/ה נכבד/ה, אנו מתכבדים להגיש את חישוב צריכת החשמל לתקופה 01/03/23 - 31/03/23:

בניין C - ק.07 יח' 02 - ליאור גרבי ואירית טיגר - 2 - 16226506 (3x40)

סוג תעריף	סוג צריכה	קריאה קודמת	קריאה נוכחית	סה"כ צריכה בקוט"ש	מחיר לקוט"ש בא"ג	סה"כ לתשלום
פרטי חשבון עבור תאריכים:						
777	פסגה	01/03/23	31/03/23	61.95	44.17	27.36 ₪
778	גבע	2,151.20	2,151.20	0.00	47.25	0.00 ₪
779	שפל	4,910.70	5,110.15	199.45	39.55	78.88 ₪

סה"כ לדייר:

פסגה	גבע	שפל	סה"כ	שיא ביקוש
61.95	0.00	199.45	261.40	2.03
27.36 ₪	0.00 ₪	78.88 ₪	106.25 ₪	

סה"כ צריכה

סה"כ לתשלום

210.98 ₪	תשלום קבוע	
7.95 ₪	תשלום עבור גודל חיבור בKVA (3x40)	
325.17 ₪	סה"כ לתשלום	לא כולל מע"מ

התפלגות חיוב בש"ח לפי תעו"ז

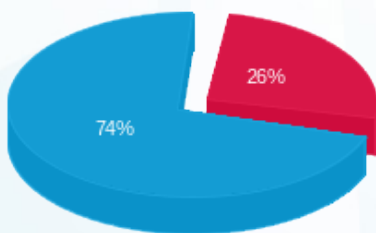

- פסגה (27.36 ₪)
- גבע (0.00 ₪)
- שפל (78.88 ₪)

הסטוריית צריכה בקוט"ש

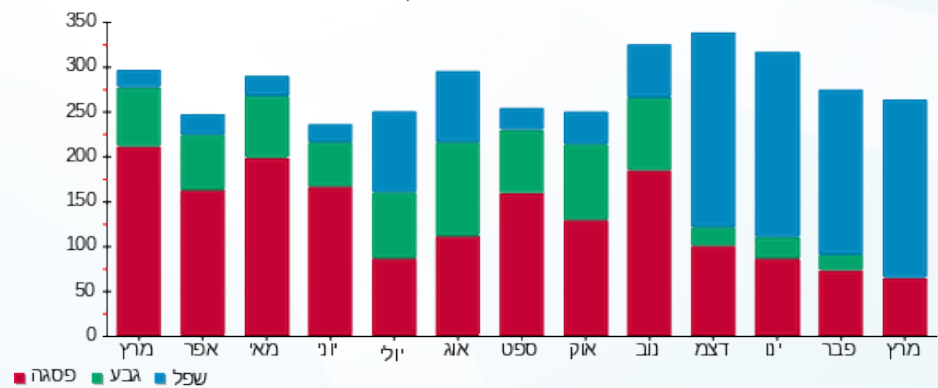



17/04/23

תאריך הפקה:

שם דייר: בניין C - ק.07 יח' 03 - אלעד מערכות תוכנה  
שם אתר: מרכז עזריאלי חולון

31/03/23

תאריך קריאה נוכחית:

01/03/23

תאריך קריאה קודמת:

לקוח/ה נכבד/ה, אנו מתכבדים להגיש את חישוב צריכת החשמל לתקופה 01/03/23 - 31/03/23:

בניין C ק.07 יח' 03 - אלעד מערכות תוכנה - 3 - 16226506(0x0)

סוג תעריף	סוג צריכה	קריאה קודמת	קריאה נוכחית	סה"כ צריכה בקוט"ש	מחיר לקוט"ש בא"ג	סה"כ לתשלום
פרטי חשבון עבור תאריכים:						
777	פסגה	01/03/23	31/03/23	48.15	44.17	21.27 ₪
778	גבע	3,406.05	3,406.05	0.00	47.25	0.00 ₪
779	שפל	10,182.00	10,570.45	388.45	39.55	153.63 ₪

סה"כ לדייר:

פסגה	גבע	שפל	סה"כ	שיא ביקוש
48.15	0.00	388.45	436.60	2.36
21.27 ₪	0.00 ₪	153.63 ₪	174.90 ₪	

סה"כ צריכה

סה"כ לתשלום

210.98 ₪	תשלום קבוע	
0.00 ₪	תשלום עבור גודל חיבור בKVA (0x0)	
385.88 ₪	סה"כ לתשלום	לא כולל מע"מ

התפלגות חיוב בש"ח לפי תעו"ז

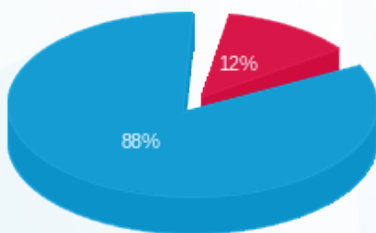

- פסגה (21.27 ₪)
- גבע (0.00 ₪)
- שפל (153.63 ₪)

הסטוריית צריכה בקוט"ש

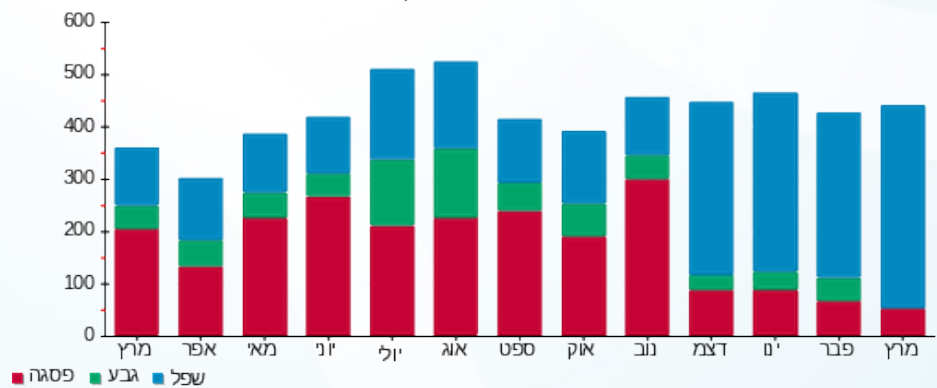

17/04/23 תאריך הפקה:  
 31/03/23 תאריך קריאה נוכחי:  
 01/03/23 תאריך קריאה קודמת:

שם דייר: בניין C - ק.07 יח' 04 - אורון גדלן בוטיק חדש  
 שם אתר: מרכז עזריאלי חולון

**לקוח/ה נכבד/ה, אנו מתכבדים להגיש את חישוב צריכת החשמל לתקופה 01/03/23 - 31/03/23:**

בניין C - ק.07 יח' 04 - אורון גדלן בוטיק חדש - 4 - 16226506(0x0)

סוג תעריף	סוג צריכה	קריאה קודמת	קריאה נוכחית	סה"כ צריכה בקוט"ש	מחיר לקוט"ש בא"ג	סה"כ לתשלום
פרטי חשבון עבור תאריכים:						
777	פסגה	01/03/23	31/03/23	11.95	44.17	5.28 ₪
778	גבע	518.65	518.65	0.00	47.25	0.00 ₪
779	שפל	1,974.95	2,135.90	160.95	39.55	63.66 ₪

סה"כ לדיר:

פסגה	גבע	שפל	סה"כ	שיא ביקוש
11.95	0.00	160.95	172.90	1.33
₪ 5.28	₪ 0.00	₪ 63.66	₪ 68.93	

סה"כ צריכה  
 סה"כ לתשלום

210.98 ₪	<b>תשלום קבוע</b>	
0.00 ₪	<b>תשלום עבור גודל חיבור בKVA (0x0)</b>	
279.91 ₪	<b>סה"כ לתשלום</b>	<b>לא כולל מע"מ</b>

התפלגות חיוב בש"ח לפי תעו"ז

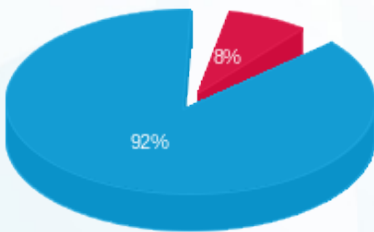

פסגה (5.28 ₪)  
 גבע (0.00 ₪)  
 שפל (63.66 ₪)

הסטוריית צריכה בקוט"ש

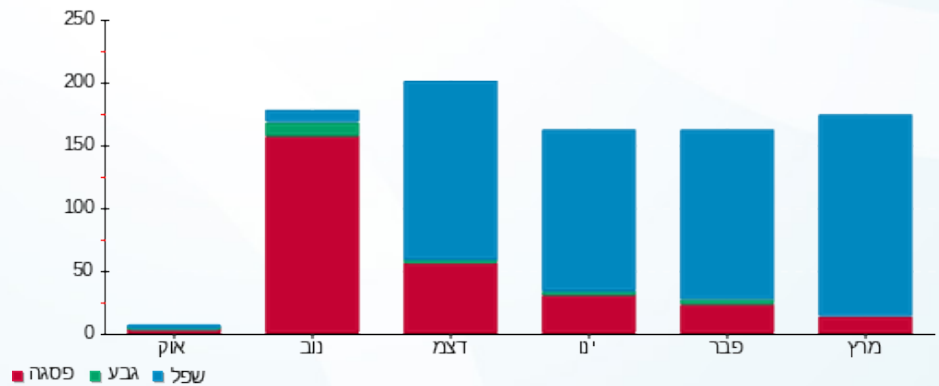



17/04/23

תאריך הפקה:

שם דייר: בניין C - ק.07 יח' 05 - עו"ד ליטל אסרף  
שם אתר: מרכז עזריאלי חולון

31/03/23

תאריך קריאה נוכחית:

01/03/23

תאריך קריאה קודמת:

לקוח/ה נכבד/ה, אנו מתכבדים להגיש את חישוב צריכת החשמל לתקופה 01/03/23 - 31/03/23:

בניין C - ק.07 יח' 05 - עו"ד ליטל אסרף - 5 - 16226506(0x0)

סוג תעריף	סוג צריכה	קריאה קודמת	קריאה נוכחית	סה"כ צריכה בקוט"ש	מחיר לקוט"ש בא"ג	סה"כ לתשלום
פרטי חשבון עבור תאריכים:						
777	פסגה	01/03/23	31/03/23	3.85	44.17	1.70 ₪
778	גבע	548.00	548.00	0.00	47.25	0.00 ₪
779	שפל	1,662.00	1,722.00	60.00	39.55	23.73 ₪

סה"כ לדיר:

פסגה	גבע	שפל	סה"כ	שיא ביקוש
3.85	0.00	60.00	63.85	1.24
1.70 ₪	0.00 ₪	23.73 ₪	25.43 ₪	

סה"כ צריכה

סה"כ לתשלום

210.98 ₪	תשלום קבוע	
0.00 ₪	תשלום עבור גודל חיבור בKVA (0x0)	
236.41 ₪	סה"כ לתשלום	לא כולל מע"מ

התפלגות חיוב בש"ח לפי תעו"ז

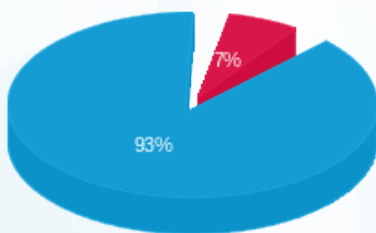

- פסגה (1.70 ₪)
- גבע (0.00 ₪)
- שפל (23.73 ₪)

הסטוריית צריכה בקוט"ש

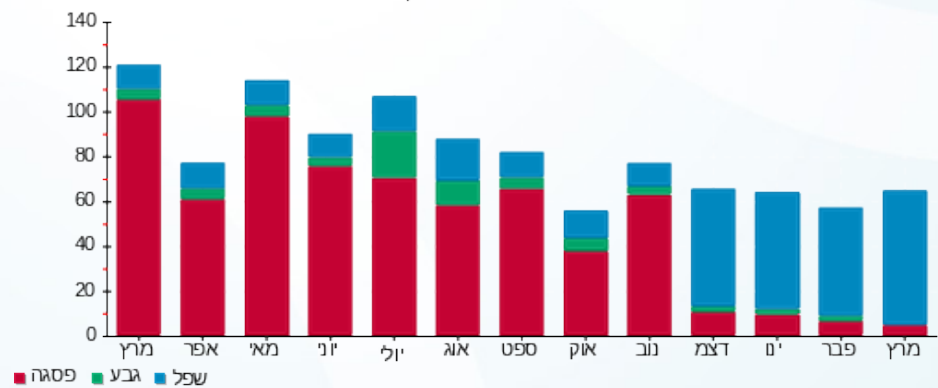

17/04/23 תאריך הפקה:  
 31/03/23 תאריך קריאה נוכחית:  
 01/03/23 תאריך קריאה קודמת:

שם דייר: בניין C - ק. 07 יח' 07 - אגיס רייל  
 שם אתר: מרכז עזריאלי חולון

**לקוח/ה נכבד/ה, אנו מתכבדים להגיש את חישוב צריכת החשמל לתקופה 01/03/23 - 31/03/23:**

בניין C - ק. 07 יח' 07 - אגיס רייל - 7 - 16226506(0x0)

סוג תעריף	סוג צריכה	קריאה קודמת	קריאה נוכחית	סה"כ צריכה בקוט"ש	מחיר לקוט"ש בא"ג	סה"כ לתשלום
פרטי חשבון עבור תאריכים:						
777	פסגה	01/03/23	31/03/23	33.00	44.17	14.58 ₪
778	גבע	2,026.85	2,026.85	0.00	47.25	0.00 ₪
779	שפל	6,852.25	7,091.40	239.15	39.55	94.58 ₪

סה"כ לדייר:

פסגה	גבע	שפל	סה"כ	שיא ביקוש
33.00	0.00	239.15	272.15	3.80
14.58 ₪	0.00 ₪	94.58 ₪	109.16 ₪	

סה"כ צריכה  
 סה"כ לתשלום

210.98 ₪	<b>תשלום קבוע</b>	
0.00 ₪	<b>תשלום עבור גודל חיבור בKVA (0x0)</b>	
320.14 ₪	<b>סה"כ לתשלום</b>	<b>לא כולל מע"מ</b>

התפלגות חיוב בש"ח לפי תעו"ז

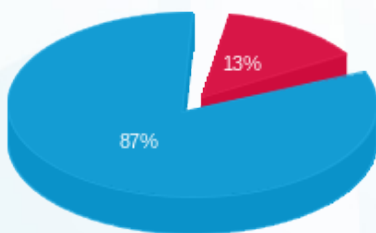

פסגה (14.58 ₪)  
 גבע (0.00 ₪)  
 שפל (94.58 ₪)

הסטוריית צריכה בקוט"ש

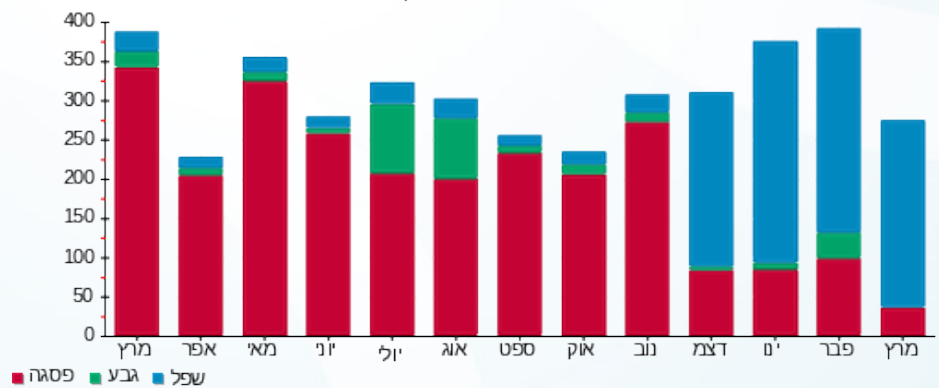

17/04/23 תאריך הפקה:  
 31/03/23 תאריך קריאה נוכחי:  
 01/03/23 תאריך קריאה קודמת:

שם דייר: בנין C - ק.07 יח' 08 - טופגלסקו  
 שם אתר: מרכז עזריאלי חולון

**לקוח/ה נכבד/ה, אנו מתכבדים להגיש את חישוב צריכת החשמל לתקופה 01/03/23 - 31/03/23:**

בנין C - ק.07 יח' 08 - טופגלסקו - 8 - 16226506(0x0)

סוג תעריף	סוג צריכה	קריאה קודמת	קריאה נוכחית	סה"כ צריכה בקוט"ש	מחיר לקוט"ש בא"ג	סה"כ לתשלום
פרטי חשבון עבור תאריכים:						
777	פסגה	01/03/23	31/03/23	1.15	44.17	0.51 ₪
778	גבע	1,188.70	1,188.70	0.00	47.25	0.00 ₪
779	שפל	3,533.00	3,538.50	5.50	39.55	2.18 ₪

סה"כ לדייר:

פסגה	גבע	שפל	סה"כ	שיא ביקוש
1.15	0.00	5.50	6.65	0.87
0.51 ₪	0.00 ₪	2.18 ₪	2.68 ₪	

סה"כ צריכה  
סה"כ לתשלום

210.98 ₪	<b>תשלום קבוע</b>	
0.00 ₪	<b>תשלום עבור גודל חיבור בKVA (0x0)</b>	
213.66 ₪	<b>סה"כ לתשלום</b>	<b>לא כולל מע"מ</b>

התפלגות חיוב בש"ח לפי תעו"ז

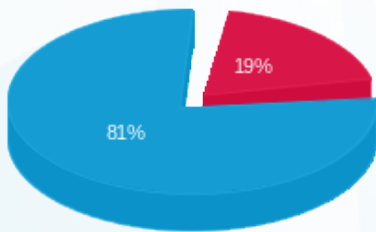

פסגה (0.51 ₪) ■  
 גבע (0.00 ₪) ■  
 שפל (2.18 ₪) ■

הסטוריית צריכה בקוט"ש

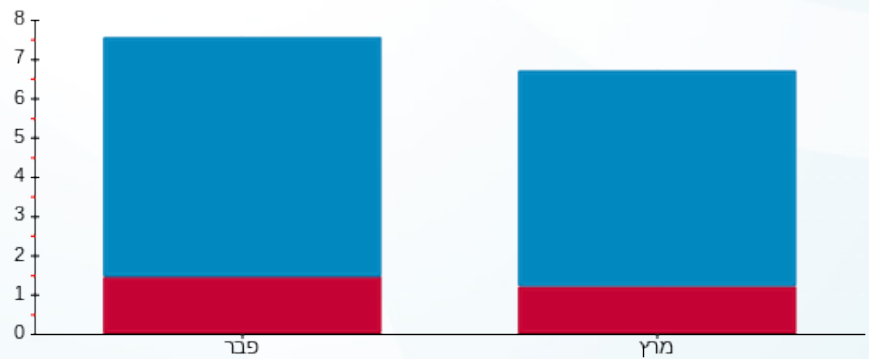

פסגה ■ גבע ■ שפל



17/04/23

תאריך הפקה:

שם דייר: בניין C - ק.07 יח' 09 - אלמנטס קור בע"מ  
שם אתר: מרכז עזריאלי חולון

31/03/23

תאריך קריאה נוכחית:

01/03/23

תאריך קריאה קודמת:

לקוח/ה נכבד/ה, אנו מתכבדים להגיש את חישוב צריכת החשמל לתקופה 01/03/23 - 31/03/23:

בניין C - ק.07 יח' 09 - אלמנטס קור בע"מ - 9 - 16226506(0x0)

סוג תעריף	סוג צריכה	קריאה קודמת	קריאה נוכחית	סה"כ צריכה בקוט"ש	מחיר לקוט"ש בא"ג	סה"כ לתשלום
פרטי חשבון עבור תאריכים:						
777	פסגה	01/03/23	31/03/23	4.60	44.17	2.03 ₪
778	גבע	511.25	511.25	0.00	47.25	0.00 ₪
779	שפל	1,845.10	1,917.70	72.60	39.55	28.71 ₪

סה"כ לדייר:

פסגה	גבע	שפל	סה"כ	שיא ביקוש
4.60	0.00	72.60	77.20	1.80
2.03 ₪	0.00 ₪	28.71 ₪	30.75 ₪	

סה"כ צריכה

סה"כ לתשלום

210.98 ₪	תשלום קבוע	
0.00 ₪	תשלום עבור גודל חיבור בKVA (0x0)	
241.73 ₪	סה"כ לתשלום	לא כולל מע"מ

התפלגות חיוב בש"ח לפי תע"ז

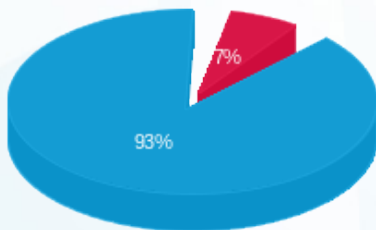

- פסגה (2.03 ₪)
- גבע (0.00 ₪)
- שפל (28.71 ₪)

הסטוריית צריכה בקוט"ש



17/04/23

תאריך הפקה:

שם דייר: בניין C - ק.07 יח' 10 - דר' השרוני אמיר משה  
שם אתר: מרכז עזריאלי חולון

31/03/23

תאריך קריאה נוכחית:

01/03/23

תאריך קריאה קודמת:

לקוח/ה נכבד/ה, אנו מתכבדים להגיש את חישוב צריכת החשמל לתקופה 01/03/23 - 31/03/23:

בניין C - קומה 07 יחידה 10 - 16226506 (0x0)

סוג תעריף	סוג צריכה	קריאה קודמת	קריאה נוכחית	סה"כ צריכה בקוט"ש	מחיר לקוט"ש בא"ג	סה"כ לתשלום
פרטי חשבון עבור תאריכים:						
777	פסגה	01/03/23	31/03/23	59.50	44.17	26.28 ₪
778	גבע	1,683.90	1,683.90	0.00	47.25	0.00 ₪
779	שפל	3,436.80	3,598.10	161.30	39.55	63.79 ₪

סה"כ לדייר:

פסגה	גבע	שפל	סה"כ	שיא ביקוש
59.50	0.00	161.30	220.80	1.87
26.28 ₪	0.00 ₪	63.79 ₪	90.08 ₪	

סה"כ צריכה

סה"כ לתשלום

210.98 ₪	תשלום קבוע	
0.00 ₪	תשלום עבור גודל חיבור בKVA (0x0)	
301.06 ₪	סה"כ לתשלום	לא כולל מע"מ

התפלגות חיוב בש"ח לפי תע"ז

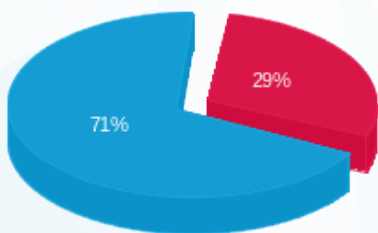

- פסגה (26.28 ₪)
- גבע (0.00 ₪)
- שפל (63.79 ₪)

הסטוריית צריכה בקוט"ש

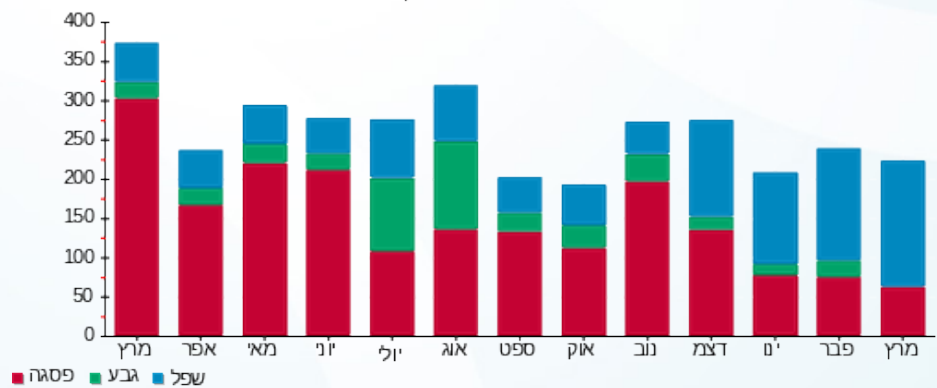

- פסגה
- גבע
- שפל





17/04/23 תאריך הפקה:  
 31/03/23 תאריך קריאה נוכחי:  
 01/03/23 תאריך קריאה קודמת:

שם דייר: בניין C - ק.07 יח' 11 - יונסקרדיט  
 שם אתר: מרכז עזריאלי חולון

לקוח/ה נכבד/ה, אנו מתכבדים להגיש את חישוב צריכת החשמל לתקופה 01/03/23 - 31/03/23:

בניין C - ק.07 יח' 11 - יונסקרדיט - 11 - 16226506(0x0)

סה"כ לתשלום	מחיר לקוט"ש בא"ג	סה"כ צריכה בקוט"ש	קריאה נוכחית	קריאה קודמת	סוג צריכה	סוג תעריף
			31/03/23	01/03/23		פרטי חשבון עבור תאריכים:
₪ 38.41	44.17	86.95	18,287.30	18,200.35	פסגה	777
₪ 0.00	47.25	0.00	4,097.10	4,097.10	גבע	778
₪ 272.89	39.55	690.00	12,569.60	11,879.60	שפל	779

סה"כ לדייר:

שיא ביקוש	סה"כ	שפל	גבע	פסגה
4.82	776.95	690.00	0.00	86.95
	₪ 311.30	₪ 272.89	₪ 0.00	₪ 38.41

סה"כ צריכה  
 סה"כ לתשלום

₪ 210.98	<b>תשלום קבוע</b>	
₪ 0.00	<b>תשלום עבור גודל חיבור בKVA (0x0)</b>	
₪ 522.28	<b>סה"כ לתשלום</b>	<b>לא כולל מע"מ</b>

התפלגות חיוב בש"ח לפי תעו"ז

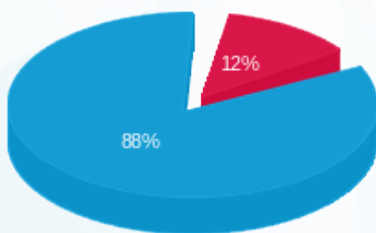

פסגה (₪ 38.41)  
 גבע (₪ 0.00)  
 שפל (₪ 272.89)

הסטוריית צריכה בקוט"ש

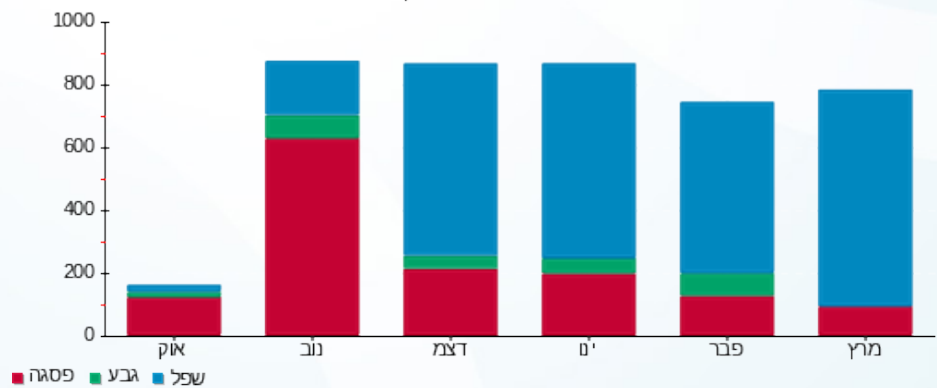

17/04/23 תאריך הפקה:  
 31/03/23 תאריך קריאה נוכחי:  
 01/03/23 תאריך קריאה קודמת:

שם דייר: בניין C - ק.07 יח' 12 - אורון נדלן בוטיק חדש  
 שם אתר: מרכז עזריאלי חולון

**לקוח/ה נכבד/ה, אנו מתכבדים להגיש את חישוב צריכת החשמל לתקופה 01/03/23 - 31/03/23:**

בניין C - ק.07 יח' 12 - אורון נדלן בוטיק חדש - 12 - 16226506(0x0)

סוג תעריף	סוג צריכה	קריאה קודמת	קריאה נוכחית	סה"כ צריכה בקוט"ש	מחיר לקוט"ש בא"ג	סה"כ לתשלום
פרטי חשבון עבור תאריכים:						
777	פסגה	01/03/23	31/03/23	27.90	44.17	12.32 ₪
778	גבע	2,249.25	2,249.25	0.00	47.25	0.00 ₪
779	שפל	4,298.75	4,595.25	296.50	39.55	117.27 ₪

סה"כ לדייר:

פסגה	גבע	שפל	סה"כ	שיא ביקוש
27.90	0.00	296.50	324.40	1.98
12.32 ₪	0.00 ₪	117.27 ₪	129.59 ₪	

סה"כ צריכה  
סה"כ לתשלום

210.98 ₪	<b>תשלום קבוע</b>	
0.00 ₪	<b>תשלום עבור גודל חיבור בKVA (0x0)</b>	
340.57 ₪	<b>סה"כ לתשלום</b>	<b>לא כולל מע"מ</b>

התפלגות חיוב בש"ח לפי תעו"ז

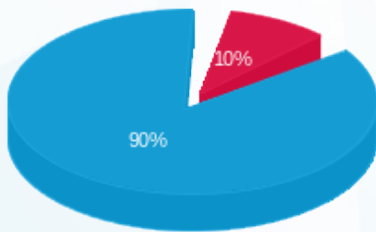

■ פסגה (12.32 ₪)  
 ■ גבע (0.00 ₪)  
 ■ שפל (117.27 ₪)

הסטוריית צריכה בקוט"ש

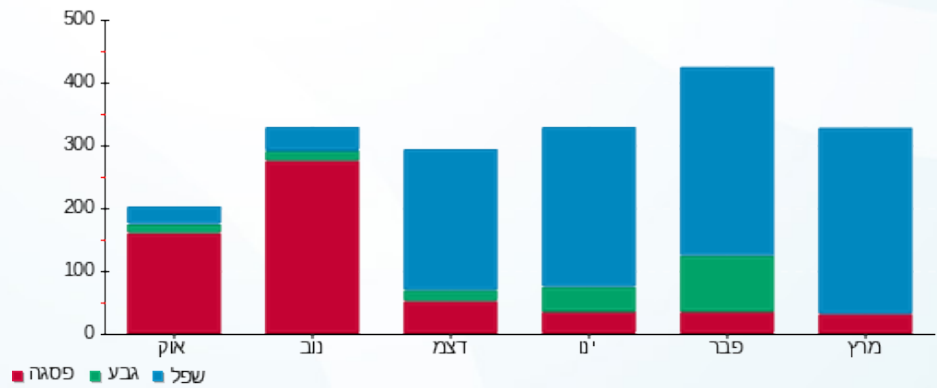



17/04/23

תאריך הפקה:

שם דייר: בניין C - ק.07 יח' 13 - סלייס נולאדג' טראנספר  
שם אתר: מרכז עזריאלי חולון

31/03/23

תאריך קריאה נוכחית:

01/03/23

תאריך קריאה קודמת:

לקוח/ה נכבד/ה, אנו מתכבדים להגיש את חישוב צריכת החשמל לתקופה 01/03/23 - 31/03/23:

סלייס נולאדג' טראנספר - 13 - (0x0)16226506

סוג תעריף	סוג צריכה	קריאה קודמת	קריאה נוכחית	סה"כ צריכה בקוט"ש	מחיר לקוט"ש בא"ג	סה"כ לתשלום
פרטי חשבון עבור תאריכים:						
777	פסגה	01/03/23	31/03/23	30.15	44.17	13.32 ₪
778	גבע	950.00	950.00	0.00	47.25	0.00 ₪
779	שפל	2,987.80	3,150.35	162.55	39.55	64.29 ₪

סה"כ לדייר:

פסגה	גבע	שפל	סה"כ	שיא ביקוש
30.15	0.00	162.55	192.70	3.50
13.32 ₪	0.00 ₪	64.29 ₪	77.61 ₪	

סה"כ צריכה

סה"כ לתשלום

210.98 ₪	תשלום קבוע	
0.00 ₪	תשלום עבור גודל חיבור בKVA (0x0)	
288.59 ₪	סה"כ לתשלום	לא כולל מע"מ

התפלגות חיוב בש"ח לפי תעו"ז

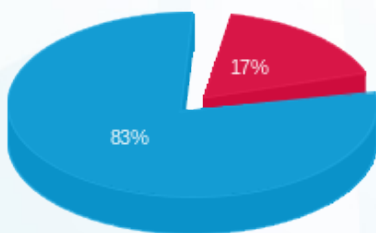

- פסגה (13.32 ₪)
- גבע (0.00 ₪)
- שפל (64.29 ₪)

הסטוריית צריכה בקוט"ש

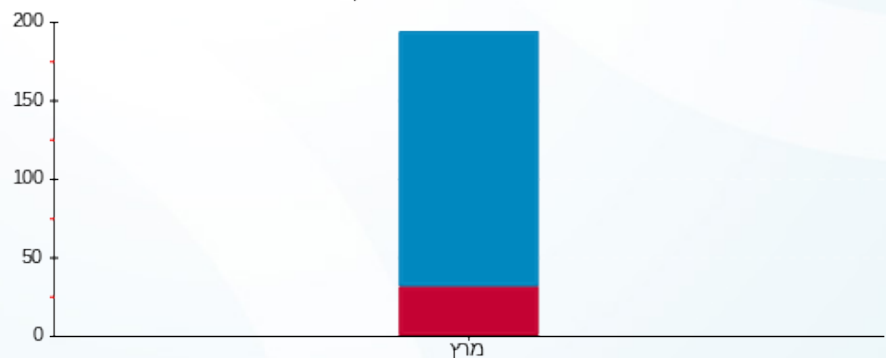

- פסגה
- גבע
- שפל





17/04/23

תאריך הפקה:

שם דייר: בניין C - ק.07 יח' 14 - מכון שמיעה צליל וקול  
שם אתר: מרכז עזריאלי חולון

31/03/23

תאריך קריאה נוכחי:

01/03/23

תאריך קריאה קודמת:

לקוח/ה נכבד/ה, אנו מתכבדים להגיש את חישוב צריכת החשמל לתקופה 01/03/23 - 31/03/23:

בניין C - ק.07 יח' 14 - מכון שמיעה צליל וקול - 14 - 16226506(0x0)

סוג תעריף	סוג צריכה	קריאה קודמת	קריאה נוכחית	סה"כ צריכה בקוט"ש	מחיר לקוט"ש בא"ג	סה"כ לתשלום
פרטי חשבון עבור תאריכים:						
777	פסגה	01/03/23	31/03/23	26.95	44.17	11.90 ₪
778	גבע	1,969.70	1,969.70	0.00	47.25	0.00 ₪
779	שפל	7,337.25	7,706.25	369.00	39.55	145.94 ₪

סה"כ לדייר:

פסגה	גבע	שפל	סה"כ	שיא ביקוש
26.95	0.00	369.00	395.95	2.55
11.90 ₪	0.00 ₪	145.94 ₪	157.84 ₪	

סה"כ צריכה

סה"כ לתשלום

210.98 ₪	תשלום קבוע	
0.00 ₪	תשלום עבור גודל חיבור בKVA (0x0)	
368.82 ₪	סה"כ לתשלום	לא כולל מע"מ

התפלגות חיוב בש"ח לפי תעו"ז

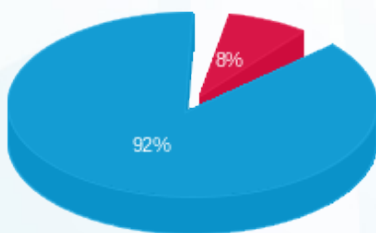

- פסגה (11.90 ₪)
- גבע (0.00 ₪)
- שפל (145.94 ₪)

הסטוריית צריכה בקוט"ש

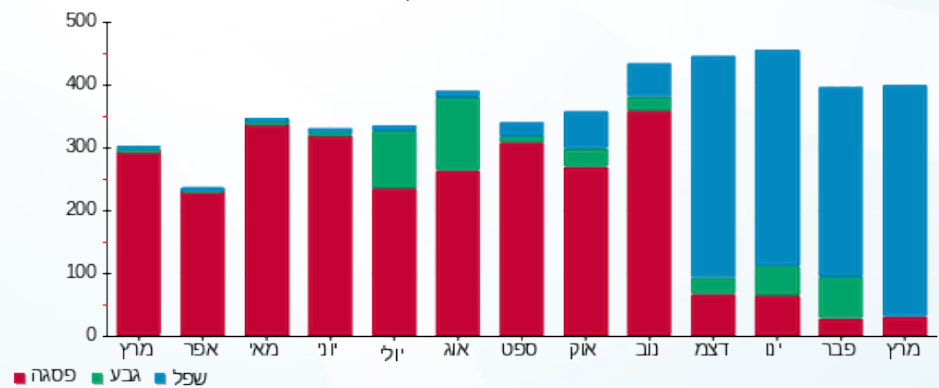



17/04/23

תאריך הפקה:

שם דייר: בניין C - ק.07 יח' 15 - שרביט מנהיגות בע"מ - בוטיק  
שם אתר: מרכז עזריאלי חולון

31/03/23

תאריך קריאה נוכחית:

01/03/23

תאריך קריאה קודמת:

לקוח/ה נכבד/ה, אנו מתכבדים להגיש את חישוב צריכת החשמל לתקופה 01/03/23 - 31/03/23:

בניין C - ק.07 יח' 15 - שרביט מנהיגות בע"מ - בוטיק - 8 - 18029714(0x0)

סוג תעריף	סוג צריכה	קריאה קודמת	קריאה נוכחית	סה"כ צריכה בקוט"ש	מחיר לקוט"ש בא"ג	סה"כ לתשלום
פרטי חשבון עבור תאריכים:						
777	פסגה	01/03/23	31/03/23	19.55	44.17	8.64 ₪
778	גבע	487.50	487.50	0.00	47.25	0.00 ₪
779	שפל	2,016.50	2,295.15	278.65	39.55	110.21 ₪

סה"כ לדייר:

פסגה	גבע	שפל	סה"כ	שיא ביקוש
19.55	0.00	278.65	298.20	3.43
8.64 ₪	0.00 ₪	110.21 ₪	118.84 ₪	

סה"כ צריכה

סה"כ לתשלום

210.98 ₪	תשלום קבוע	
0.00 ₪	תשלום עבור גודל חיבור בKVA (0x0)	
329.82 ₪	סה"כ לתשלום	לא כולל מע"מ

התפלגות חיוב בש"ח לפי תעו"ז

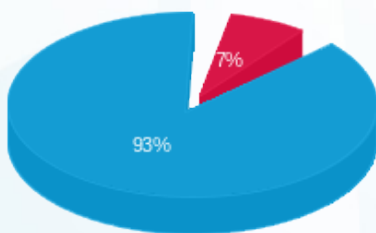

- פסגה (8.64 ₪)
- גבע (0.00 ₪)
- שפל (110.21 ₪)

הסטוריית צריכה בקוט"ש

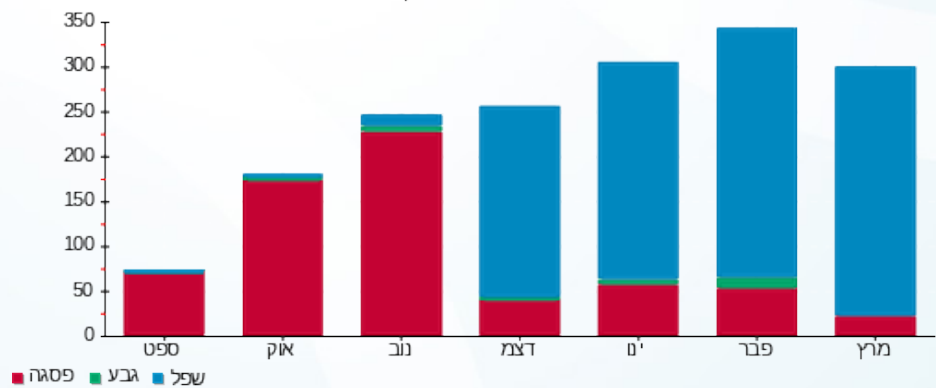



17/04/23

תאריך הפקה:

שם דייר: בניין C - ק.07 יח' 16 - נטסק סייבר קום  
שם אתר: מרכז עזריאלי חולון

31/03/23

תאריך קריאה נוכחית:

01/03/23

תאריך קריאה קודמת:

לקוח/ה נכבד/ה, אנו מתכבדים להגיש את חישוב צריכת החשמל לתקופה 01/03/23 - 31/03/23:

בניין C ק.07 יח' 16 - נטסק סייבר קום - 9 - 18029714(0x0)

סוג תעריף	סוג צריכה	קריאה קודמת	קריאה נוכחית	סה"כ צריכה בקוט"ש	מחיר לקוט"ש בא"ג	סה"כ לתשלום
פרטי חשבון עבור תאריכים:						
777	פסגה	01/03/23	31/03/23	108.20	44.17	47.79 ₪
778	גבע	2,456.00	2,456.00	0.00	47.25	0.00 ₪
779	שפל	8,289.05	9,001.85	712.80	39.55	281.91 ₪

סה"כ לדייר:

פסגה	גבע	שפל	סה"כ	שיא ביקוש
108.20	0.00	712.80	821.00	3.43
₪ 47.79	₪ 0.00	₪ 281.91	₪ 329.70	

סה"כ צריכה

סה"כ לתשלום

210.98 ₪	תשלום קבוע	
0.00 ₪	תשלום עבור גודל חיבור בKVA (0x0)	
540.68 ₪	סה"כ לתשלום	לא כולל מע"מ

התפלגות חיוב בש"ח לפי תעו"ז

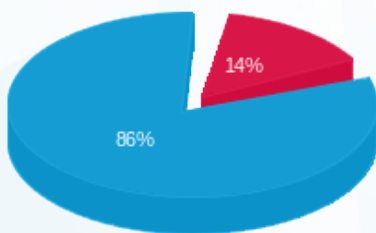

- פסגה (₪ 47.79)
- גבע (₪ 0.00)
- שפל (₪ 281.91)

הסטוריית צריכה בקוט"ש

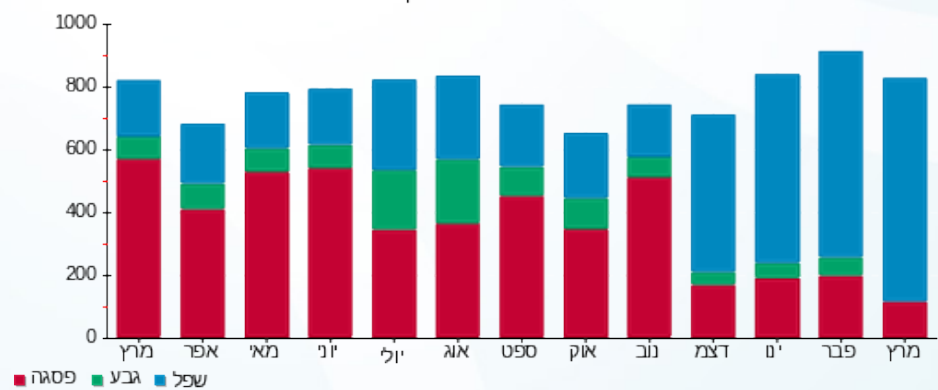

- פסגה
- גבע
- שפל





17/04/23

תאריך הפקה:

שם דייר: בניין C - ק.07 יח' 17 - פנחס פלח  
שם אתר: מרכז עזריאלי חולון

31/03/23

תאריך קריאה נוכחית:

01/03/23

תאריך קריאה קודמת:

לקוח/ה נכבד/ה, אנו מתכבדים להגיש את חישוב צריכת החשמל לתקופה 01/03/23 - 31/03/23:

בניין C ק.07 יח' 17 - פנחס פלח - 10 - 18029714(0x0)

סוג תעריף	סוג צריכה	קריאה קודמת	קריאה נוכחית	סה"כ צריכה בקוט"ש	מחיר לקוט"ש בא"ג	סה"כ לתשלום
פרטי חשבון עבור תאריכים:						
777	פסגה	01/03/23	31/03/23	93.40	44.17	41.25 ₪
778	גבע	1,018.15	1,018.15	0.00	47.25	0.00 ₪
779	שפל	3,903.00	4,271.10	368.10	39.55	145.58 ₪

סה"כ לדייר:

פסגה	גבע	שפל	סה"כ	שיא ביקוש
93.40	0.00	368.10	461.50	4.60
₪ 41.25	₪ 0.00	₪ 145.58	₪ 186.84	

סה"כ צריכה

סה"כ לתשלום

210.98 ₪	תשלום קבוע	
0.00 ₪	תשלום עבור גודל חיבור בKVA (0x0)	
397.82 ₪	סה"כ לתשלום	לא כולל מע"מ

התפלגות חיוב בש"ח לפי תעו"ז

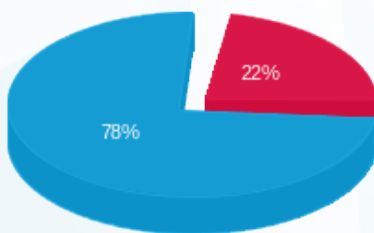

- פסגה (₪ 41.25)
- גבע (₪ 0.00)
- שפל (₪ 145.58)

הסטוריית צריכה בקוט"ש

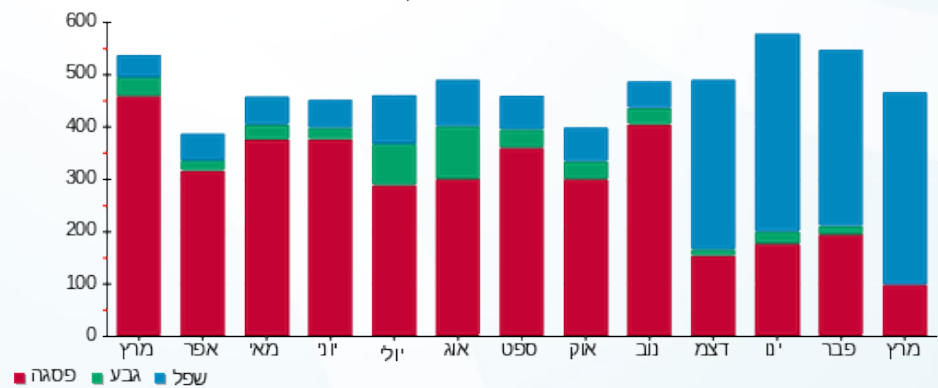



17/04/23 תאריך הפקה:  
 31/03/23 תאריך קריאה נוכחית:  
 01/03/23 תאריך קריאה קודמת:

שם דייר: בניין C - ק.07 יח' 18 - הום מדיקס  
 שם אתר: מרכז עזריאלי חולון

לקוח/ה נכבד/ה, אנו מתכבדים להגיש את חישוב צריכת החשמל לתקופה 01/03/23 - 31/03/23:

בניין C - ק.07 יח' 18 - הום מדיקס - 11 - 18029714(0x0)

סוג תעריף	סוג צריכה	קריאה קודמת	קריאה נוכחית	סה"כ צריכה בקוט"ש	מחיר לקוט"ש בא"ג	סה"כ לתשלום
פרטי חשבון עבור תאריכים:						
777	פסגה	01/03/23	31/03/23	39.70	44.17	17.54 ₪
778	גבע	391.45	391.45	0.00	47.25	0.00 ₪
779	שפל	1,813.25	1,977.75	164.50	39.55	65.06 ₪

סה"כ לדייר:

פסגה	גבע	שפל	סה"כ	שיא ביקוש
39.70	0.00	164.50	204.20	2.04
17.54 ₪	0.00 ₪	65.06 ₪	82.60 ₪	

סה"כ צריכה  
 סה"כ לתשלום

210.98 ₪	תשלום קבוע	
0.00 ₪	תשלום עבור גודל חיבור בKVA (0x0)	
293.58 ₪	סה"כ לתשלום	לא כולל מע"מ

התפלגות חיוב בש"ח לפי תעו"ז

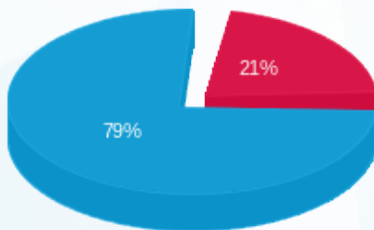

■ פסגה (17.54 ₪)  
 ■ גבע (0.00 ₪)  
 ■ שפל (65.06 ₪)

הסטוריית צריכה בקוט"ש

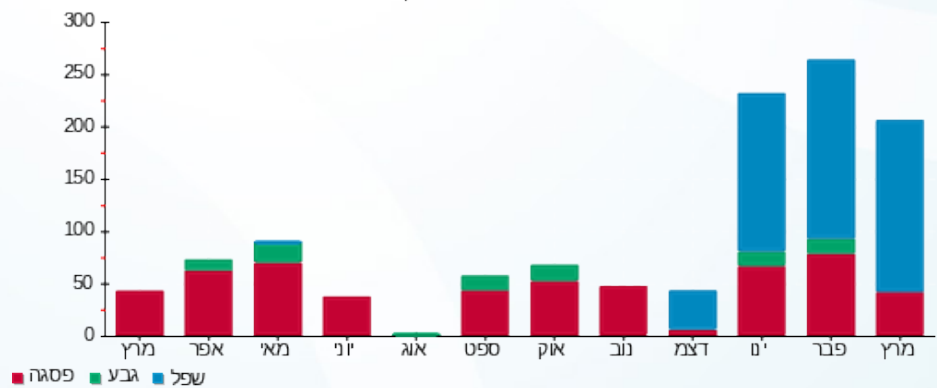

17/04/23

תאריך הפקה:

שם דייר: בניין C - ק.07 יח' 19 - עינב משה ובן שמחון מעין - בוטיק  
שם אתר: מרכז עזריאלי חולון

31/03/23

תאריך קריאה נוכחית:

01/03/23

תאריך קריאה קודמת:

לקוח/ה נכבד/ה, אנו מתכבדים להגיש את חישוב צריכת החשמל לתקופה 01/03/23 - 31/03/23:

בניין C - ק.07 יח' 19 - עינב משה ובן שמחון מעין - בוטיק - 12 - 18029714(0x0)

סוג תעריף	סוג צריכה	קריאה קודמת	קריאה נוכחית	סה"כ צריכה בקוט"ש	מחיר לקוט"ש בא"ג	סה"כ לתשלום
פרטי חשבון עבור תאריכים:						
777	פסגה	01/03/23	31/03/23	30.10	44.17	13.30 ₪
778	גבע	497.70	497.70	0.00	47.25	0.00 ₪
779	שפל	2,185.00	2,464.40	279.40	39.55	110.50 ₪

סה"כ לדייר:

פסגה	גבע	שפל	סה"כ	שיא ביקוש
30.10	0.00	279.40	309.50	2.47
13.30 ₪	0.00 ₪	110.50 ₪	123.80 ₪	

סה"כ צריכה

סה"כ לתשלום

210.98 ₪	תשלום קבוע	
0.00 ₪	תשלום עבור גודל חיבור בKVA (0x0)	
334.78 ₪	סה"כ לתשלום	לא כולל מע"מ

התפלגות חיוב בש"ח לפי תעו"ז

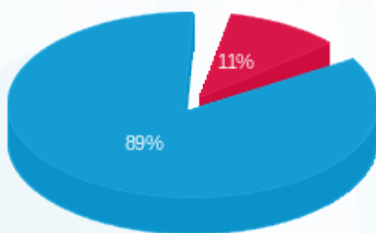

- פסגה (13.30 ₪)
- גבע (0.00 ₪)
- שפל (110.50 ₪)

הסטוריית צריכה בקוט"ש



17/04/23 תאריך הפקה:  
 31/03/23 תאריך קריאה נוכחית:  
 01/03/23 תאריך קריאה קודמת:

שם דייר: בניין C - ק.08 - הרץ  
 שם אתר: מרכז עזריאלי חולון

**לקוח/ה נכבד/ה, אנו מתכבדים להגיש את חישוב צריכת החשמל לתקופה 01/03/23 - 31/03/23:**

**בניין C - ק.08 - הרץ - 1 - 17013948(3x400)**

סוג תעריף	סוג צריכה	קריאה קודמת	קריאה נוכחית	סה"כ צריכה בקוט"ש	מחיר לקוט"ש בא"ג	סה"כ לתשלום
פרטי חשבון עבור תאריכים:						
777	פסגה	01/03/23	31/03/23	1,996.30	44.17	881.77 ₪
778	גבע	126,428.60	126,428.60	0.00	47.25	0.00 ₪
779	שפל	410,865.72	422,701.02	11,835.30	39.55	4,680.86 ₪

סה"כ לדייר:

פסגה	גבע	שפל	סה"כ	שיא ביקוש
1,996.30	0.00	11,835.30	13,831.60	
881.77 ₪	0.00 ₪	4,680.86 ₪	5,562.63 ₪	

סה"כ צריכה  
 סה"כ לתשלום

210.98 ₪	<b>תשלום קבוע</b>	
79.47 ₪	<b>תשלום עבור גודל חיבור בKVA (3x400)</b>	
5,853.07 ₪	<b>סה"כ לתשלום</b>	<b>לא כולל מע"מ</b>

התפלגות חיוב בש"ח לפי תעו"ז

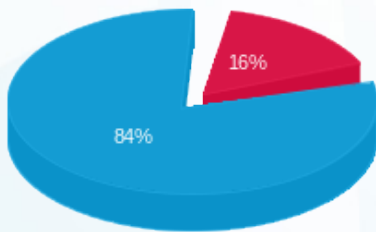

■ פסגה (881.77 ₪)  
 ■ גבע (0.00 ₪)  
 ■ שפל (4,680.86 ₪)

הסטוריית צריכה בקוט"ש

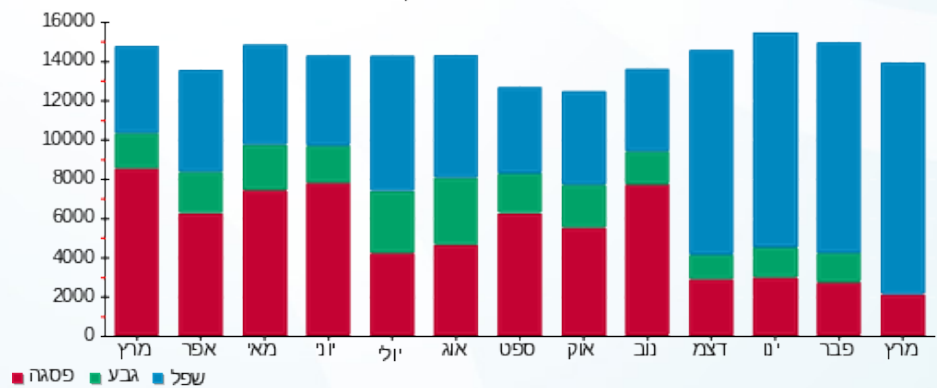

17/04/23 תאריך הפקה:  
 31/03/23 תאריך קריאה נוכחית:  
 01/03/23 תאריך קריאה קודמת:

שם דייר: בניין C - ק.09 - בנק דיסקונט  
 שם אתר: מרכז עזריאלי חולון

**לקוח/ה נכבד/ה, אנו מתכבדים להגיש את חישוב צריכת החשמל לתקופה 01/03/23 - 31/03/23:**

**בנק דיסקונט - 1 - 16193912(3x200)**

סוג תעריף	סוג צריכה	קריאה קודמת	קריאה נוכחית	סה"כ צריכה בקוט"ש	מחיר לקוט"ש בא"ג	סה"כ לתשלום
		01/03/23	31/03/23			
777	פסגה	99,621.60	100,150.80	529.20	44.17	233.75 ₪
778	גבע	35,224.20	35,224.20	0.00	47.25	0.00 ₪
779	שפל	114,500.80	117,750.60	3,249.80	39.55	1,285.30 ₪

**סה"כ לדייר:**

פסגה	גבע	שפל	סה"כ	שיא ביקוש
529.20	0.00	3,249.80	3,779.00	21.54
233.75 ₪	0.00 ₪	1,285.30 ₪	1,519.04 ₪	

סה"כ צריכה  
 סה"כ לתשלום

210.98 ₪	<b>תשלום קבוע</b>	
39.73 ₪	<b>תשלום עבור גודל חיבור בKVA (3x200)</b>	
1,769.76 ₪	<b>סה"כ לתשלום</b>	<b>לא כולל מע"מ</b>

התפלגות חיוב בש"ח לפי תעו"ז

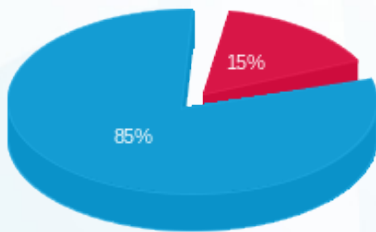

■ פסגה (233.75 ₪)  
 ■ גבע (0.00 ₪)  
 ■ שפל (1,285.30 ₪)

הסטוריית צריכה בקוט"ש

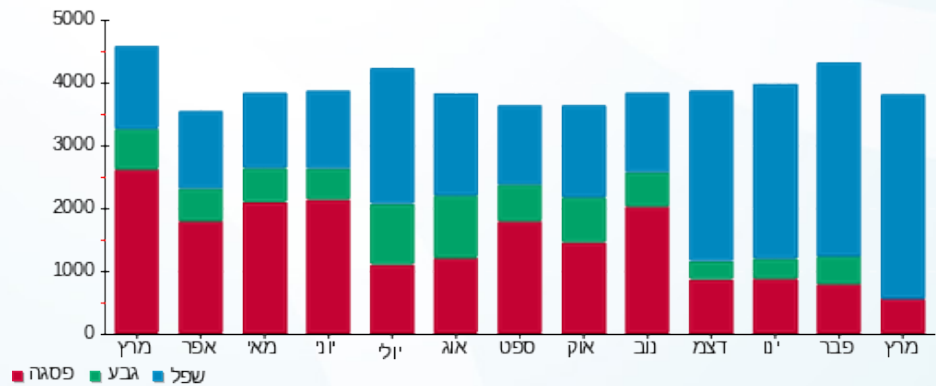

17/04/23 תאריך הפקה:  
 31/03/23 תאריך קריאה נוכחית:  
 01/03/23 תאריך קריאה קודמת:

שם דייר: בניין C - ק.09 - בנק הפועלים  
 שם אתר: מרכז עזריאלי חולון

**לקוח/ה נכבד/ה, אנו מתכבדים להגיש את חישוב צריכת החשמל לתקופה 01/03/23 - 31/03/23:**

בניין C בנק הפועלים ק.9 - 3 - 16193912(3x200)

סה"כ לתשלום	מחיר לקוט"ש בא"ג	סה"כ צריכה בקוט"ש	קריאה נוכחית	קריאה קודמת	סוג צריכה	סוג תעריף
			31/03/23	01/03/23		פרטי חשבון עבור תאריכים:
213.08 ₪	44.17	482.40	63,309.40	62,827.00	פסגה	777
0.00 ₪	47.25	0.00	32,768.00	32,768.00	גבע	778
1,171.47 ₪	39.55	2,962.00	109,509.80	106,547.80	שפל	779

סה"כ לדיר:

שיא ביקוש	סה"כ	שפל	גבע	פסגה
10.56	3,444.40	2,962.00	0.00	482.40
	1,384.55 ₪	1,171.47 ₪	0.00 ₪	213.08 ₪

סה"כ צריכה  
 סה"כ לתשלום

210.98 ₪	<b>תשלום קבוע</b>	
39.73 ₪	<b>תשלום עבור גודל חיבור בKVA (3x200)</b>	
1,635.26 ₪	<b>סה"כ לתשלום</b>	<b>לא כולל מע"מ</b>

התפלגות חיוב בש"ח לפי תעו"ז

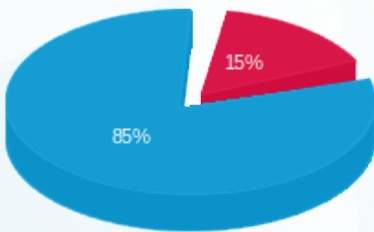

■ פסגה (213.08 ₪)  
 ■ גבע (0.00 ₪)  
 ■ שפל (1,171.47 ₪)

הסטוריית צריכה בקוט"ש

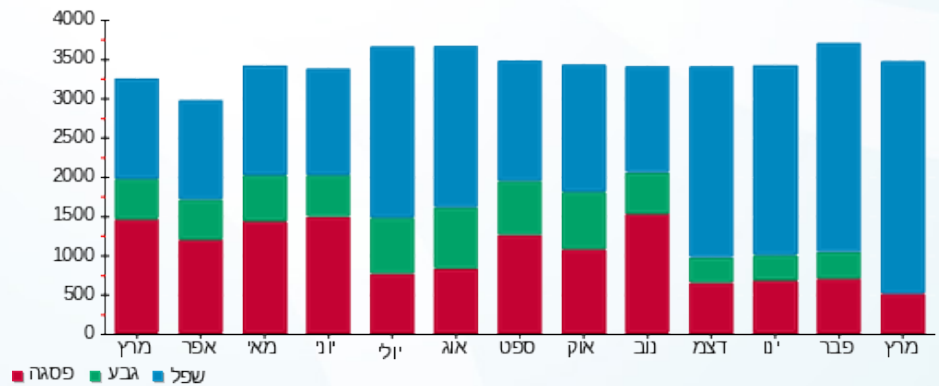



17/04/23

תאריך הפקדה:

שם דייר: בניין C - ק.09 - כוכי טבקה  
שם אתר: מרכז עזריאלי חולון

31/03/23

תאריך קריאה נוכחית:

01/03/23

תאריך קריאה קודמת:

לקוח/ה נכבד/ה, אנו מתכבדים להגיש את חישוב צריכת החשמל לתקופה 01/03/23 - 31/03/23:

כוכי טבקה - 2 - 16193912(3x63)

סוג תעריף	סוג צריכה	קריאה קודמת	קריאה נוכחית	סה"כ צריכה בקוט"ש	מחיר לקוט"ש בא"ג	סה"כ לתשלום
פרטי חשבון עבור תאריכים:						
777	פסגה	01/03/23	31/03/23	74.40	44.17	32.86 ₪
778	גבע	1,627.20	1,627.20	0.00	47.25	0.00 ₪
779	שפל	5,650.90	6,173.80	522.90	39.55	206.81 ₪

סה"כ לדייר:

פסגה	גבע	שפל	סה"כ	שיא ביקוש
74.40	0.00	522.90	597.30	4.96
₪ 32.86	₪ 0.00	₪ 206.81	₪ 239.67	

סה"כ צריכה

סה"כ לתשלום

210.98 ₪	<b>תשלום קבוע</b>	
12.52 ₪	<b>תשלום עבור גודל חיבור בKVA (3x63)</b>	
463.17 ₪	<b>סה"כ לתשלום</b>	<b>לא כולל מע"מ</b>

התפלגות חיוב בש"ח לפי תע"ז

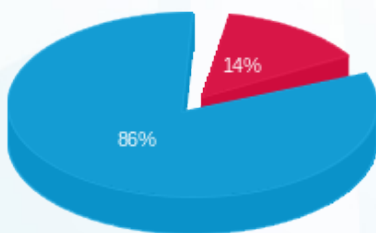

- פסגה (₪ 32.86) - 86%
- גבע (₪ 0.00) - 14%
- שפל (₪ 206.81) - 0%

הסטוריית צריכה בקוט"ש

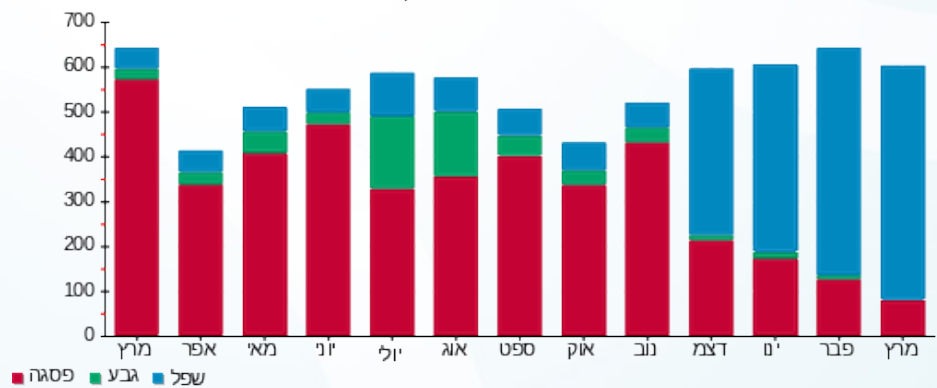

17/04/23 תאריך הפקה:  
 31/03/23 תאריך קריאה נוכחית:  
 01/03/23 תאריך קריאה קודמת:

שם דייר: בניין C - ק.09 - פרמיום מגורים  
 שם אתר: מרכז עזריאלי חולון

**לקוח/ה נכבד/ה, אנו מתכבדים להגיש את חישוב צריכת החשמל לתקופה 01/03/23 - 31/03/23:**

בניין C פרמיום מגורים ק. 9 - 4 - 16193912(3x63)

סוג תעריף	סוג צריכה	קריאה קודמת	קריאה נוכחית	סה"כ צריכה בקוט"ש	מחיר לקוט"ש בא"ג	סה"כ לתשלום
פרטי חשבון עבור תאריכים:						
777	פסגה	01/03/23	31/03/23	71.90	44.17	31.76 ₪
778	גבע	2,396.50	2,396.50	0.00	47.25	0.00 ₪
779	שפל	6,819.40	7,269.00	449.60	39.55	177.82 ₪

סה"כ לדייר:

פסגה	גבע	שפל	סה"כ	שיא ביקוש
71.90	0.00	449.60	521.50	67.53
₪ 31.76	₪ 0.00	₪ 177.82	₪ 209.58	

סה"כ צריכה  
 סה"כ לתשלום

210.98 ₪	<b>תשלום קבוע</b>	
12.52 ₪	<b>תשלום עבור גודל חיבור בKVA (3x63)</b>	
433.07 ₪	<b>סה"כ לתשלום</b>	<b>לא כולל מע"מ</b>

התפלגות חיוב בש"ח לפי תע"ז

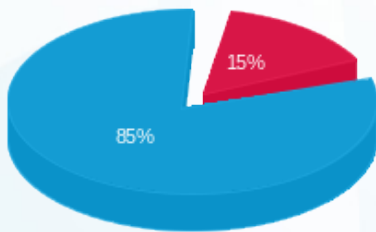

פסגה (₪ 31.76)  
 גבע (₪ 0.00)  
 שפל (₪ 177.82)

הסטוריית צריכה בקוט"ש

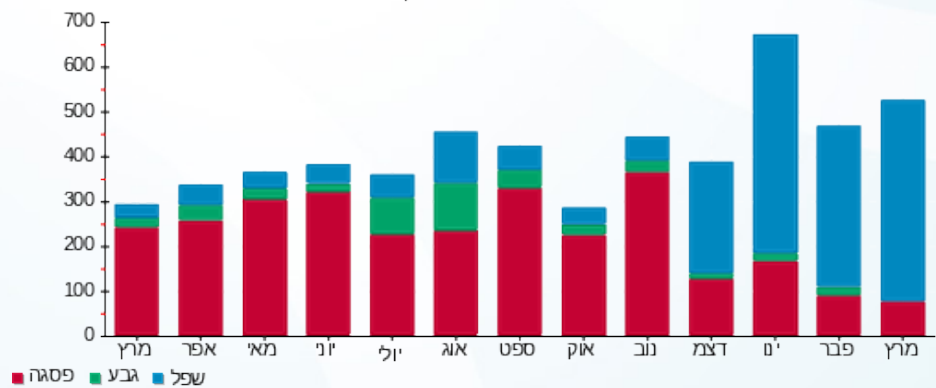

17/04/23 תאריך הפקה:  
 31/03/23 תאריך קריאה נוכחית:  
 01/03/23 תאריך קריאה קודמת:

שם דייר: בניין C - ק.10 - בנק הפועלים  
 שם אתר: מרכז עזריאלי חולון

**לקוח/ה נכבד/ה, אנו מתכבדים להגיש את חישוב צריכת החשמל לתקופה 01/03/23 - 31/03/23:**

בנק הפועלים קומה 10 - 17013965 (3x160)

סוג תעריף	סוג צריכה	קריאה קודמת	קריאה נוכחית	סה"כ צריכה בקוט"ש	מחיר לקוט"ש בא"ג	סה"כ לתשלום
פרטי חשבון עבור תאריכים:						
777	פסגה	01/03/23	31/03/23	1,882.00	44.17	831.28 ₪
778	גבע	125,873.79	125,873.79	0.00	47.25	0.00 ₪
779	שפל	304,675.10	315,650.30	10,975.20	39.55	4,340.69 ₪

סה"כ לדייר:

פסגה	גבע	שפל	סה"כ	שיא ביקוש
1,882.00	0.00	10,975.20	12,857.20	
831.28 ₪	0.00 ₪	4,340.69 ₪	5,171.97 ₪	

סה"כ צריכה  
 סה"כ לתשלום

210.98 ₪	<b>תשלום קבוע</b>	
31.79 ₪	<b>תשלום עבור גודל חיבור בKVA (3x160)</b>	
5,414.74 ₪	<b>סה"כ לתשלום</b>	<b>לא כולל מע"מ</b>

התפלגות חיוב בש"ח לפי תע"ז

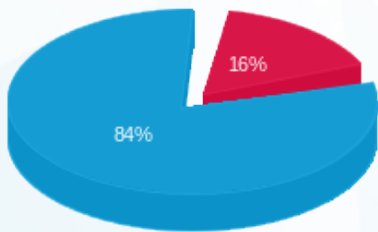

■ פסגה (831.28 ₪)  
 ■ גבע (0.00 ₪)  
 ■ שפל (4,340.69 ₪)

הסטוריית צריכה בקוט"ש

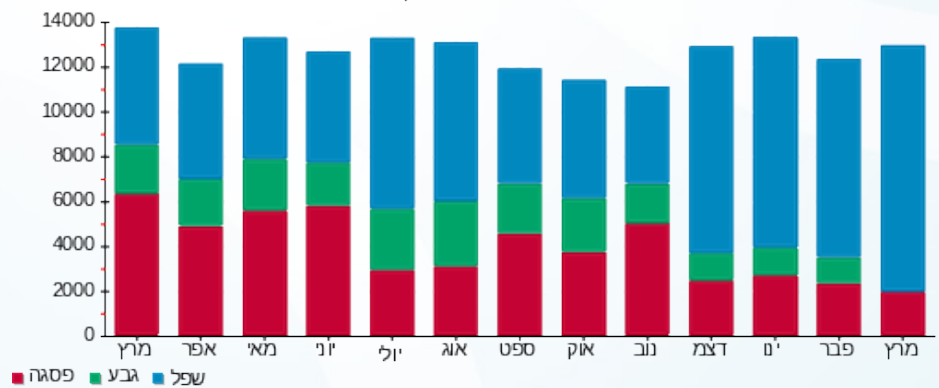



17/04/23

תאריך הפקה:

שם דייר: בניין C - ק.11 יח' 02 - קימיקר בע"מ  
שם אתר: מרכז עזריאלי חולון

31/03/23

תאריך קריאה נוכחית:

01/03/23

תאריך קריאה קודמת:

לקוח/ה נכבד/ה, אנו מתכבדים להגיש את חישוב צריכת החשמל לתקופה 01/03/23 - 31/03/23:

בניין C - קומה 11 יחידה 02 - קימיקר בע"מ - 1 - 18029709(3x25)

סוג תעריף	סוג צריכה	קריאה קודמת	קריאה נוכחית	סה"כ צריכה בקוט"ש	מחיר לקוט"ש בא"ג	סה"כ לתשלום
פרטי חשבון עבור תאריכים:						
777	פסגה	01/03/23	31/03/23	55.70	44.17	24.60 ₪
778	גבע	2,119.60	2,119.60	0.00	47.25	0.00 ₪
779	שפל	5,618.10	5,982.50	364.40	39.55	144.12 ₪

סה"כ לדיר:

פסגה	גבע	שפל	סה"כ	שיא ביקוש
55.70	0.00	364.40	420.10	2.52
24.60 ₪	0.00 ₪	144.12 ₪	168.72 ₪	

סה"כ צריכה

סה"כ לתשלום

210.98 ₪	תשלום קבוע	
4.97 ₪	תשלום עבור גודל חיבור בKVA (3x25)	
384.67 ₪	סה"כ לתשלום	לא כולל מע"מ

התפלגות חיוב בש"ח לפי תע"ז

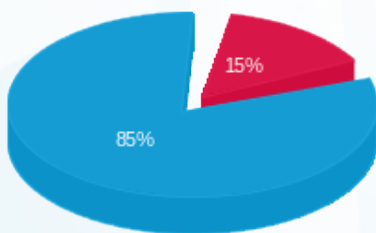

■ פסגה (24.60 ₪)  
■ גבע (0.00 ₪)  
■ שפל (144.12 ₪)

הסטוריית צריכה בקוט"ש

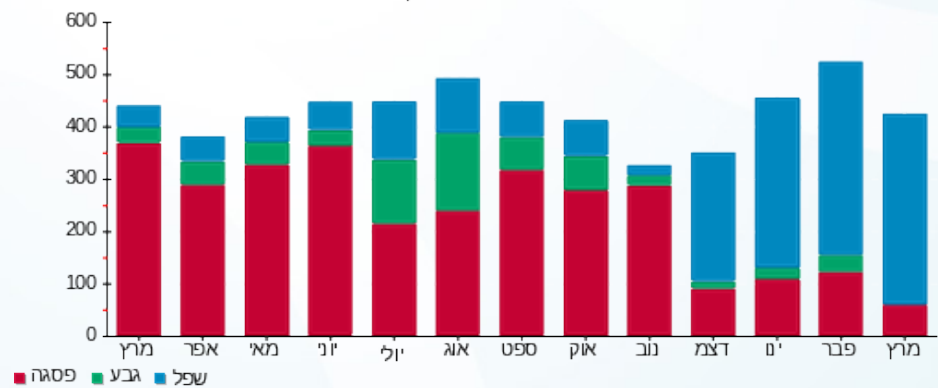



17/04/23

תאריך הפקה:

שם דייר: בניין C - ק.11 יח' 03 - קימיקר בע"מ  
שם אתר: מרכז עזריאלי חולון

31/03/23

תאריך קריאה נוכחית:

01/03/23

תאריך קריאה קודמת:

לקוח/ה נכבד/ה, אנו מתכבדים להגיש את חישוב צריכת החשמל לתקופה 01/03/23 - 31/03/23:

בניין C - קומה 11 יחידה 03 - קימיקר בע"מ - 2 - 18029709(3x40)

סוג תעריף	סוג צריכה	קריאה קודמת	קריאה נוכחית	סה"כ צריכה בקוט"ש	מחיר לקוט"ש בא"ג	סה"כ לתשלום
פרטי חשבון עבור תאריכים:						
777	פסגה	01/03/23	31/03/23	63.20	44.17	27.92 ₪
778	גבע	1,881.30	1,881.30	0.00	47.25	0.00 ₪
779	שפל	4,718.20	5,031.80	313.60	39.55	124.03 ₪

סה"כ לדייר:

פסגה	גבע	שפל	סה"כ	שיא ביקוש
63.20	0.00	313.60	376.80	2.98
27.92 ₪	0.00 ₪	124.03 ₪	151.94 ₪	

סה"כ צריכה

סה"כ לתשלום

0.00 ₪	תשלום קבוע	
7.95 ₪	תשלום עבור גודל חיבור בKVA (3x40)	
159.89 ₪	סה"כ לתשלום	לא כולל מע"מ

התפלגות חיוב בש"ח לפי תע"ז

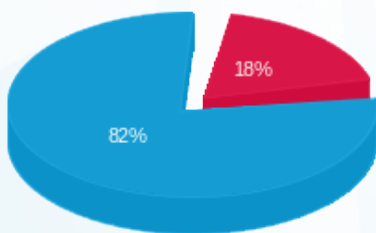

פסגה (27.92 ₪) - 18%  
גבע (0.00 ₪)  
שפל (124.03 ₪) - 82%

הסטוריית צריכה בקוט"ש

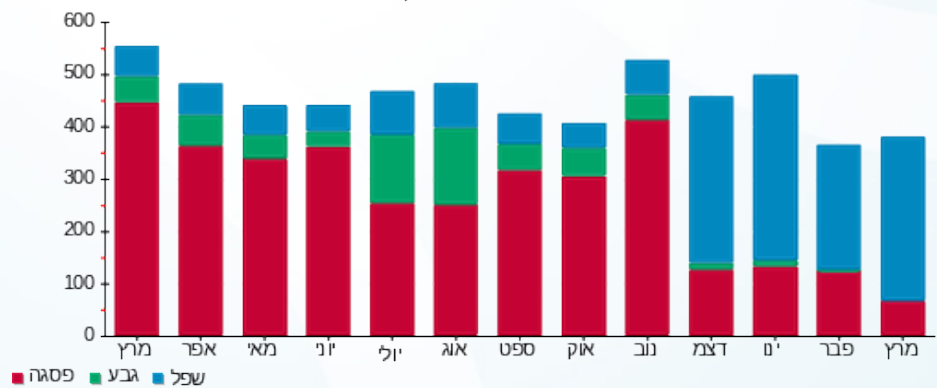

17/04/23 תאריך הפקה:  
 31/03/23 תאריך קריאה נוכחי:  
 01/03/23 תאריך קריאה קודמת:

שם דייר: בניין C - ק.11 יח' 04 - מומנטום טרייד בע"מ  
 שם אתר: מרכז עזריאלי חולון

**לקוח/ה נכבד/ה, אנו מתכבדים להגיש את חישוב צריכת החשמל לתקופה 01/03/23 - 31/03/23:**

בניין C - ק.11 יח' 04 - מומנטום טרייד בע"מ - 3 - 18029709(3x25)

סוג תעריף	סוג צריכה	קריאה קודמת	קריאה נוכחית	סה"כ צריכה בקוט"ש	מחיר לקוט"ש בא"ג	סה"כ לתשלום
פרטי חשבון עבור תאריכים:						
777	פסגה	01/03/23	31/03/23	13.20	44.17	5.83 ₪
778	גבע	192.10	192.10	0.00	47.25	0.00 ₪
779	שפל	887.10	1,060.10	173.00	39.55	68.42 ₪

סה"כ לדייר:

פסגה	גבע	שפל	סה"כ	שיא ביקוש
13.20	0.00	173.00	186.20	4.37
₪ 5.83	₪ 0.00	₪ 68.42	₪ 74.25	

סה"כ צריכה  
 סה"כ לתשלום

210.98 ₪	<b>תשלום קבוע</b>	
4.97 ₪	<b>תשלום עבור גודל חיבור בKVA (3x25)</b>	
290.20 ₪	<b>סה"כ לתשלום</b>	<b>לא כולל מע"מ</b>

התפלגות חיוב בש"ח לפי תעו"ז

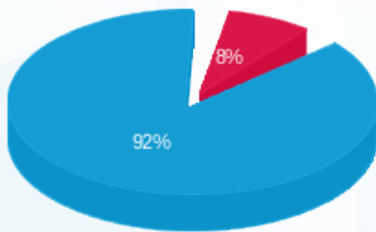

פסגה (5.83 ₪)  
 גבע (0.00 ₪)  
 שפל (68.42 ₪)

הסטוריית צריכה בקוט"ש

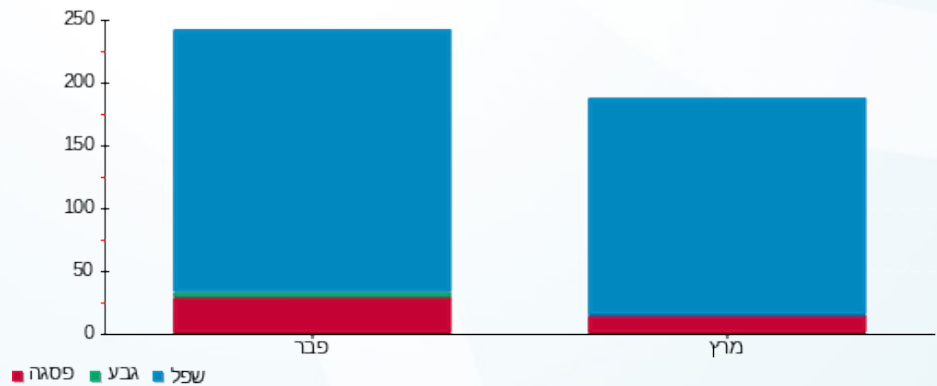



17/04/23

תאריך הפקה:

שם דייר: בניין C - ק.11 יח' 05 - ד.ורה.מי  
שם אתר: מרכז עזריאלי חולון

31/03/23

תאריך קריאה נוכחית:

01/03/23

תאריך קריאה קודמת:

לקוח/ה נכבד/ה, אנו מתכבדים להגיש את חישוב צריכת החשמל לתקופה 01/03/23 - 31/03/23:

בניין C - ק.11 יח' 05 - ד.ורה.מי - 4 - 18029709 (3x25)

סוג תעריף	סוג צריכה	קריאה קודמת	קריאה נוכחית	סה"כ צריכה בקוט"ש	מחיר לקוט"ש בא"ג	סה"כ לתשלום
פרטי חשבון עבור תאריכים:						
777	פסגה	01/03/23	31/03/23	55.80	44.17	24.65 ₪
778	גבע	413.40	413.40	0.00	47.25	0.00 ₪
779	שפל	1,207.30	1,368.10	160.80	39.55	63.60 ₪

סה"כ לדייר:

פסגה	גבע	שפל	סה"כ	שיא ביקוש
55.80	0.00	160.80	216.60	3.22
24.65 ₪	0.00 ₪	63.60 ₪	88.24 ₪	

סה"כ צריכה

סה"כ לתשלום

210.98 ₪	תשלום קבוע	
4.97 ₪	תשלום עבור גודל חיבור בKVA (3x25)	
304.19 ₪	סה"כ לתשלום	לא כולל מע"מ

התפלגות חיוב בש"ח לפי תעו"ז

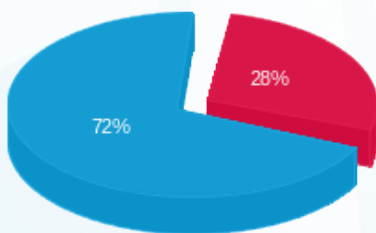

- פסגה (24.65 ₪)
- גבע (0.00 ₪)
- שפל (63.60 ₪)

הסטוריית צריכה בקוט"ש

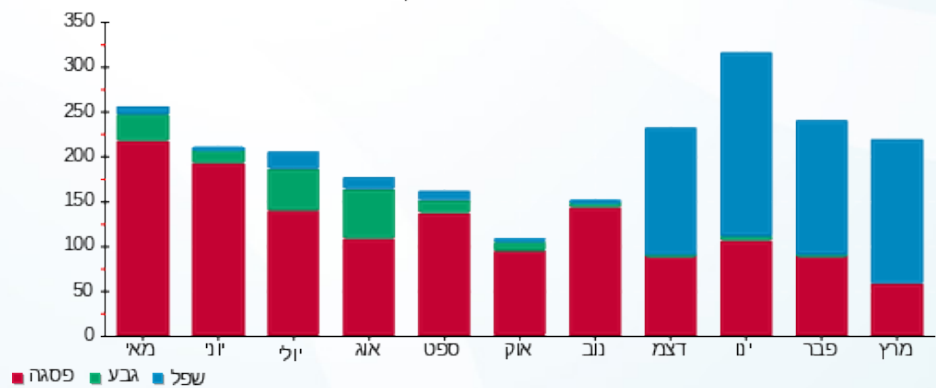



17/04/23

תאריך הפקה:

שם דייר: בניין C - ק.11 יח' 06 - Deceptive bytes  
שם אתר: מרכז עזריאלי חולון

31/03/23

תאריך קריאה נוכחית:

01/03/23

תאריך קריאה קודמת:

לקוח/ה נכבד/ה, אנו מתכבדים להגיש את חישוב צריכת החשמל לתקופה 01/03/23 - 31/03/23:

בניין C - ק.11 יח' 06 - 5 - 18029709(3x25) deceptive bytes

סוג תעריף	סוג צריכה	קריאה קודמת	קריאה נוכחית	סה"כ צריכה בקוט"ש	מחיר לקוט"ש בא"ג	סה"כ לתשלום
פרטי חשבון עבור תאריכים:						
777	פסגה	01/03/23	31/03/23	11.70	44.17	5.17 ₪
778	גבע	214.00	214.00	0.00	47.25	0.00 ₪
779	שפל	603.20	696.30	93.10	39.55	36.82 ₪

סה"כ לדייר:

פסגה	גבע	שפל	סה"כ	שיא ביקוש
11.70	0.00	93.10	104.80	1.41
₪ 5.17	₪ 0.00	₪ 36.82	₪ 41.99	

סה"כ צריכה

סה"כ לתשלום

210.98 ₪	תשלום קבוע	
4.97 ₪	תשלום עבור גודל חיבור בKVA (3x25)	
257.94 ₪	סה"כ לתשלום	לא כולל מע"מ

התפלגות חיוב בש"ח לפי תעו"ז

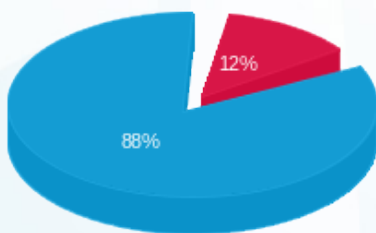

- פסגה (₪ 5.17)
- גבע (₪ 0.00)
- שפל (₪ 36.82)

הסטוריית צריכה בקוט"ש

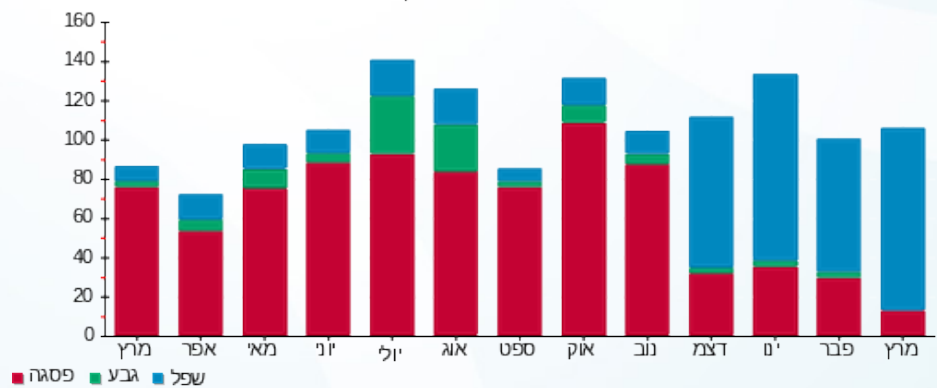

17/04/23 תאריך הפקה:  
 31/03/23 תאריך קריאה נוכחית:  
 01/03/23 תאריך קריאה קודמת:

שם דייר: בניין C - ק.11 יח' 07 - אושרת דרעי  
 שם אתר: מרכז עזריאלי חולון

**לקוח/ה נכבד/ה, אנו מתכבדים להגיש את חישוב צריכת החשמל לתקופה 01/03/23 - 31/03/23:**

בניין C - ק.11 יח' 07 - אושרת דרעי - 6 - 18029709 (3x25)

סוג תעריף	סוג צריכה	קריאה קודמת	קריאה נוכחית	סה"כ צריכה בקוט"ש	מחיר לקוט"ש בא"ג	סה"כ לתשלום
פרטי חשבון עבור תאריכים:						
777	פסגה	01/03/23	31/03/23	40.50	44.17	17.89 ₪
778	גבע	426.10	426.10	0.00	47.25	0.00 ₪
779	שפל	1,715.30	1,999.40	284.10	39.55	112.36 ₪

סה"כ לדייר:

פסגה	גבע	שפל	סה"כ	שיא ביקוש
40.50	0.00	284.10	324.60	2.87
17.89 ₪	0.00 ₪	112.36 ₪	130.25 ₪	

סה"כ צריכה  
 סה"כ לתשלום

210.98 ₪	<b>תשלום קבוע</b>	
4.97 ₪	<b>תשלום עבור גודל חיבור בKVA (3x25)</b>	
346.20 ₪	<b>סה"כ לתשלום</b>	<b>לא כולל מע"מ</b>

התפלגות חיוב בש"ח לפי תעו"ז

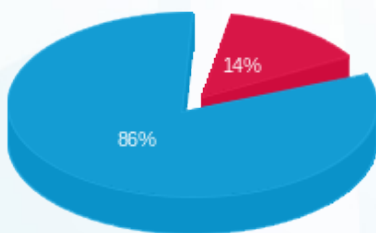

פסגה (17.89 ₪)  
 גבע (0.00 ₪)  
 שפל (112.36 ₪)

הסטוריית צריכה בקוט"ש

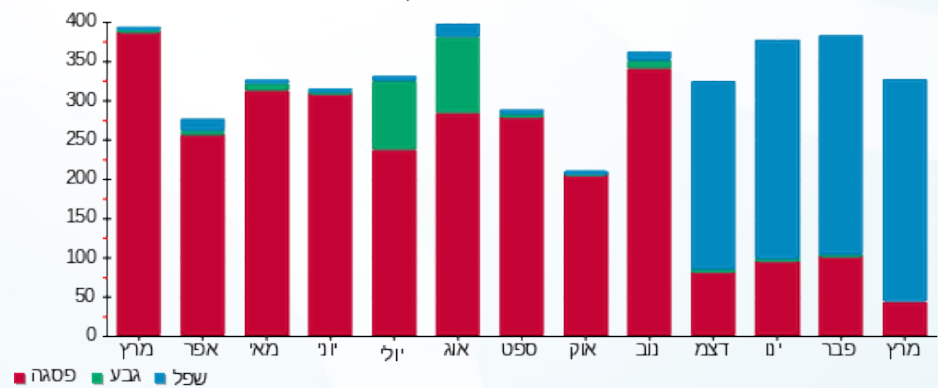

17/04/23 תאריך הפקה: שם דייר: בניין C - ק.11 יח' 08 + 10 - תלפיות סוכנות לביטוח פנסיוני (2012) בע"מ  
 31/03/23 תאריך קריאה נוכחית: שם אתר: מרכז עזריאלי חולון  
 01/03/23 תאריך קריאה קודמת: תאריך קריאה קודמת:

**לקוח/ה נכבד/ה, אנו מתכבדים להגיש את חישוב צריכת החשמל לתקופה 01/03/23 - 31/03/23:**

**בניין C - ק.11 יח' 08 - תלפיות סוכנות לביטוח פנסיוני (2012) בע"מ - 7 - 18029709(3x25)**

סוג תעריף	סוג צריכה	קריאה קודמת	קריאה נוכחית	סה"כ צריכה בקוט"ש	מחיר לקוט"ש בא"ג	סה"כ לתשלום
פרטי חשבון עבור תאריכים:			01/03/23	31/03/23		
777	פסגה	2,239.30	2,292.70	53.40	44.17	23.59 ₪
778	גבע	234.10	234.10	0.00	47.25	0.00 ₪
779	שפל	1,050.90	1,237.30	186.40	39.55	73.72 ₪

**בניין C - ק.11 יח' 10 - תלפיות סוכנות לביטוח פנסיוני (2012) בע"מ - 9 - 18029709(3x40)**

סוג תעריף	סוג צריכה	קריאה קודמת	קריאה נוכחית	סה"כ צריכה בקוט"ש	מחיר לקוט"ש בא"ג	סה"כ לתשלום
פרטי חשבון עבור תאריכים:			01/03/23	31/03/23		
777	פסגה	997.60	1,004.20	6.60	44.17	2.92 ₪
778	גבע	59.50	59.50	0.00	47.25	0.00 ₪
779	שפל	711.10	766.30	55.20	39.55	21.83 ₪

**סה"כ לדירה:**

פסגה	גבע	שפל	סה"כ	שיא ביקוש
60.00	0.00	241.60	301.60	2.48
26.50 ₪	0.00 ₪	95.55 ₪	122.05 ₪	

210.98 ₪	<b>תשלום קבוע</b>	
12.91 ₪	<b>תשלום עבור גודל חיבור בKVA (3x65)</b>	
345.95 ₪	<b>סה"כ לתשלום</b>	<b>לא כולל מע"מ</b>

התפלגות חיוב בש"ח לפי תע"ז

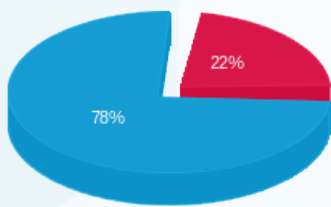

■ פסגה (26.50 ₪)  
 ■ גבע (0.00 ₪)  
 ■ שפל (95.55 ₪)

הסטוריית צריכה בקוט"ש

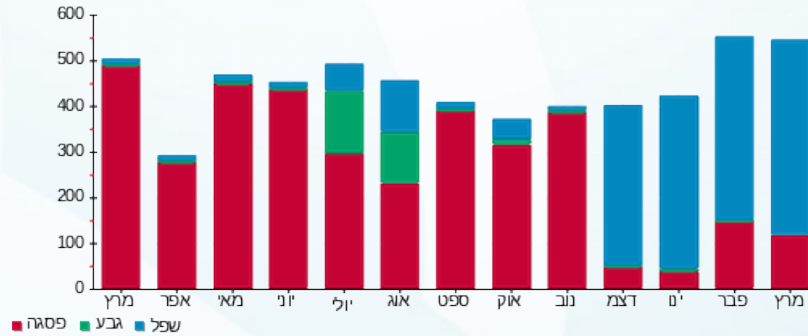



17/04/23

תאריך הפקה:

שם דייר: בניין C - ק.11 יח' 09 - יוניקו שיווק ופיתוח בע"מ  
שם אתר: מרכז עזריאלי חולון

31/03/23

תאריך קריאה נוכחי:

01/03/23

תאריך קריאה קודמת:

לקוח/ה נכבד/ה, אנו מתכבדים להגיש את חישוב צריכת החשמל לתקופה 01/03/23 - 31/03/23:

בניין C - ק.11 יח' 09 - יוניקו שיווק ופיתוח בע"מ - 8 - 18029709(3x40)

סוג תעריף	סוג צריכה	קריאה קודמת	קריאה נוכחית	סה"כ צריכה בקוט"ש	מחיר לקוט"ש בא"ג	סה"כ לתשלום
פרטי חשבון עבור תאריכים:						
777	פסגה	01/03/23	31/03/23	164.30	44.17	72.57 ₪
778	גבע	1,028.50	1,028.50	0.00	47.25	0.00 ₪
779	שפל	3,085.80	3,686.60	600.80	39.55	237.62 ₪

סה"כ לדייר:

פסגה	גבע	שפל	סה"כ	שיא ביקוש
164.30	0.00	600.80	765.10	5.95
₪ 72.57	₪ 0.00	₪ 237.62	₪ 310.19	

סה"כ צריכה

סה"כ לתשלום

210.98 ₪	תשלום קבוע	
7.95 ₪	תשלום עבור גודל חיבור בKVA (3x40)	
529.11 ₪	סה"כ לתשלום	לא כולל מע"מ

התפלגות חיוב בש"ח לפי תעו"ז

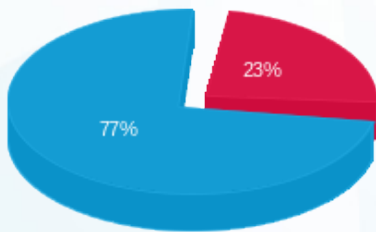

פסגה (₪ 72.57) ■  
גבע (₪ 0.00) ■  
שפל (₪ 237.62) ■

הסטוריית צריכה בקוט"ש

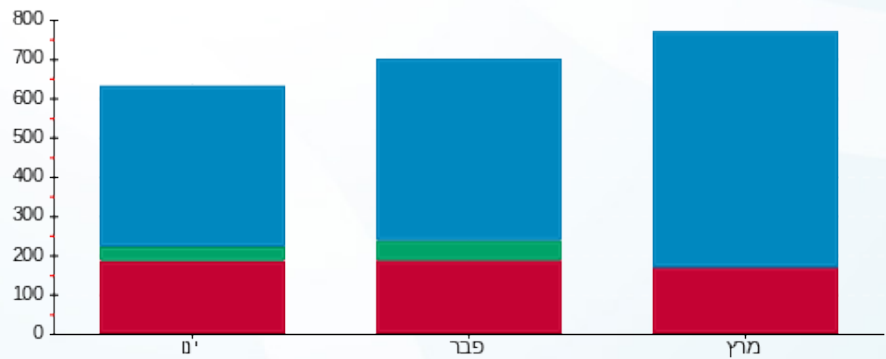

פסגה ■ גבע ■ שפל





17/04/23

תאריך הפקה:

שם דייר: בניין C - ק.11 יח' 11 - א.י.יעוץ וליווי פיננסי  
שם אתר: מרכז עזריאלי חולון

31/03/23

תאריך קריאה נוכחי:

01/03/23

תאריך קריאה קודמת:

לקוח/ה נכבד/ה, אנו מתכבדים להגיש את חישוב צריכת החשמל לתקופה 01/03/23 - 31/03/23:

בניין C - ק.11 יח' 11 - א.י.יעוץ וליווי פיננסי - 10 - 18029709(3x40)

סוג תעריף	סוג צריכה	קריאה קודמת	קריאה נוכחית	סה"כ צריכה בקוט"ש	מחיר לקוט"ש בא"ג	סה"כ לתשלום
פרטי חשבון עבור תאריכים:						
777	פסגה	01/03/23	31/03/23	45.90	44.17	20.27 ₪
778	גבע	500.80	500.80	0.00	47.25	0.00 ₪
779	שפל	2,512.20	2,893.60	381.40	39.55	150.84 ₪

סה"כ לדייר:

פסגה	גבע	שפל	סה"כ	שיא ביקוש
45.90	0.00	381.40	427.30	5.37
20.27 ₪	0.00 ₪	150.84 ₪	171.12 ₪	

סה"כ צריכה

סה"כ לתשלום

210.98 ₪	תשלום קבוע	
7.95 ₪	תשלום עבור גודל חיבור בKVA (3x40)	
390.04 ₪	סה"כ לתשלום	לא כולל מע"מ

התפלגות חיוב בש"ח לפי תעו"ז

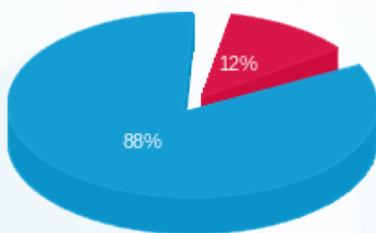

- פסגה (20.27 ₪)
- גבע (0.00 ₪)
- שפל (150.84 ₪)

הסטוריית צריכה בקוט"ש

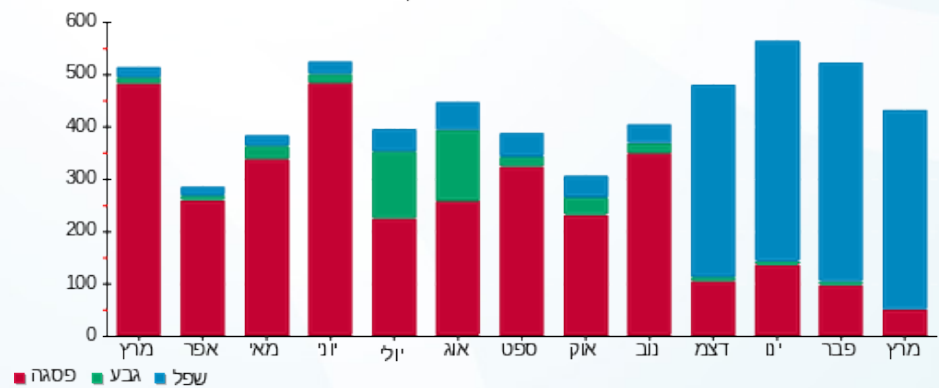



17/04/23

תאריך הפקה:

שם דייר: בניין C - ק.11 יח' 13 - אנטרופי יועצים  
שם אתר: מרכז עזריאלי חולון

31/03/23

תאריך קריאה נוכחית:

01/03/23

תאריך קריאה קודמת:

לקוח/ה נכבד/ה, אנו מתכבדים להגיש את חישוב צריכת החשמל לתקופה 01/03/23 - 31/03/23:

בניין C - ק.11 יח' 13 - אנטרופי יועצים - 12 - 18029709(3x80)

סוג תעריף	סוג צריכה	קריאה קודמת	קריאה נוכחית	סה"כ צריכה בקוט"ש	מחיר לקוט"ש בא"ג	סה"כ לתשלום
פרטי חשבון עבור תאריכים:						
777	פסגה	01/03/23	31/03/23	230.30	44.17	101.72 ₪
778	גבע	5,126.80	5,126.80	0.00	47.25	0.00 ₪
779	שפל	16,495.80	17,642.40	1,146.60	39.55	453.48 ₪

סה"כ לדיר:

פסגה	גבע	שפל	סה"כ	שיא ביקוש
230.30	0.00	1,146.60	1,376.90	11.48
101.72 ₪	0.00 ₪	453.48 ₪	555.20 ₪	

סה"כ צריכה

סה"כ לתשלום

210.98 ₪	תשלום קבוע	
15.89 ₪	תשלום עבור גודל חיבור בKVA (3x80)	
782.08 ₪	סה"כ לתשלום	לא כולל מע"מ

התפלגות חיוב בש"ח לפי תעו"ז

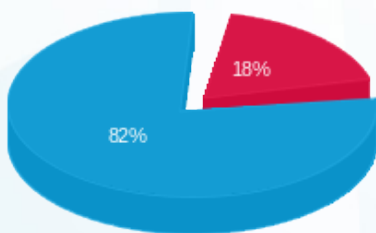

- פסגה (101.72 ₪) 82%
- גבע (0.00 ₪) 0%
- שפל (453.48 ₪) 18%

הסטוריית צריכה בקוט"ש

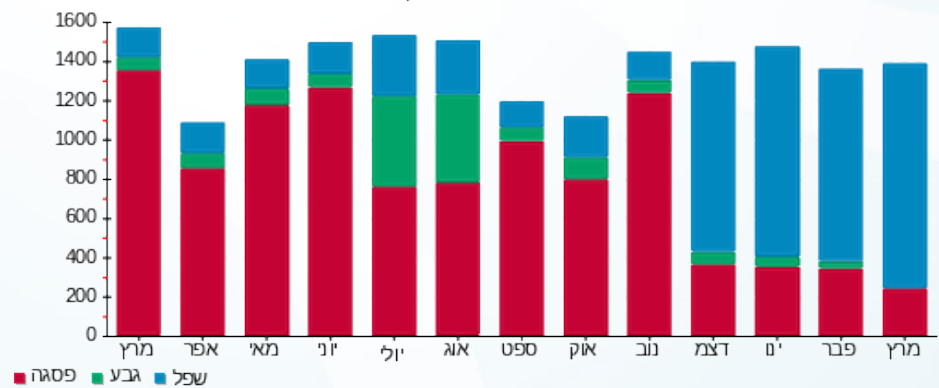



17/04/23

תאריך הפקה:

שם דייר: בניין C - ק.11 יח' 14 - סקייטק אי.או.טי  
שם אתר: מרכז עזריאלי חולון

31/03/23

תאריך קריאה נוכחית:

01/03/23

תאריך קריאה קודמת:

לקוח/ה נכבד/ה, אנו מתכבדים להגיש את חישוב צריכת החשמל לתקופה 01/03/23 - 31/03/23:

בניין C - ק.11 יח' 14 - סקייטק אי.או.טי - 13 - 18029709(3x80)

סוג תעריף	סוג צריכה	קריאה קודמת	קריאה נוכחית	סה"כ צריכה בקוט"ש	מחיר לקוט"ש בא"ג	סה"כ לתשלום
פרטי חשבון עבור תאריכים:						
777	פסגה	01/03/23	31/03/23	329.00	44.17	145.32 ₪
778	גבע	11,531.30	11,531.30	0.00	47.25	0.00 ₪
779	שפל	34,049.00	35,871.80	1,822.80	39.55	720.92 ₪

סה"כ לדייר:

פסגה	גבע	שפל	סה"כ	שיא ביקוש
329.00	0.00	1,822.80	2,151.80	9.22
145.32 ₪	0.00 ₪	720.92 ₪	866.24 ₪	

סה"כ צריכה

סה"כ לתשלום

210.98 ₪	תשלום קבוע	
15.89 ₪	תשלום עבור גודל חיבור בKVA (3x80)	
1,093.11 ₪	סה"כ לתשלום	לא כולל מע"מ

התפלגות חיוב בש"ח לפי תעו"ז

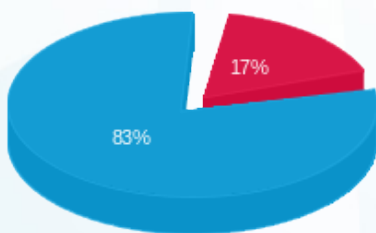

- פסגה (145.32 ₪) 83%
- גבע (0.00 ₪) 0%
- שפל (720.92 ₪) 17%

הסטוריית צריכה בקוט"ש

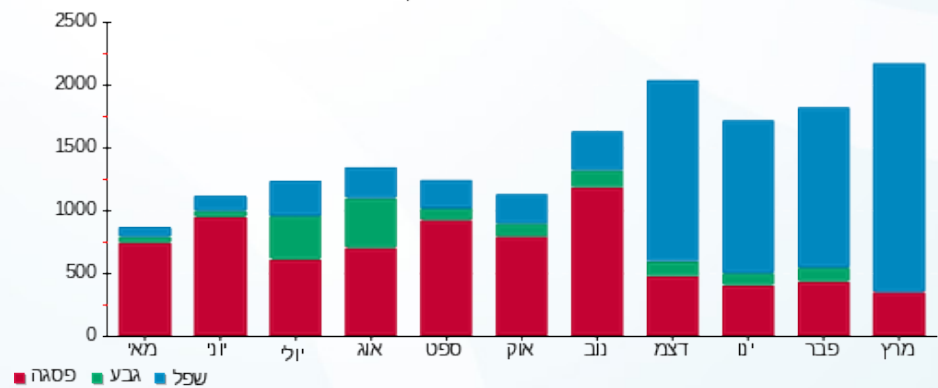

17/04/23 תאריך הפקה:  
 31/03/23 תאריך קריאה נוכחית:  
 01/03/23 תאריך קריאה קודמת:

שם דייר: בניין C - ק.12 - שובל  
 שם אתר: מרכז עזריאלי חולון

**לקוח/ה נכבד/ה, אנו מתכבדים להגיש את חישוב צריכת החשמל לתקופה 01/03/23 - 31/03/23:**

**בניין C שובל ק.12 - 17013983(3x400)**

סה"כ לתשלום	מחיר לקוט"ש בא"ג	סה"כ צריכה בקוט"ש	קריאה נוכחית	קריאה קודמת	סוג צריכה	סוג תעריף
			31/03/23	01/03/23		פרטי חשבון עבור תאריכים:
₪ 306.85	44.17	694.70	191,045.80	190,351.10	פסגה	777
₪ 0.00	47.25	0.00	45,492.10	45,492.10	גבע	778
₪ 2,026.58	39.55	5,124.10	151,170.40	146,046.30	שפל	779

**סה"כ לדייר:**

שיא ביקוש	סה"כ	שפל	גבע	פסגה	סה"כ צריכה
	5,818.80	5,124.10	0.00	694.70	סה"כ לתשלום
	₪ 2,333.43	₪ 2,026.58	₪ 0.00	₪ 306.85	

₪ 0.00	<b>תשלום קבוע</b>	
₪ 79.47	<b>תשלום עבור גודל חיבור בKVA (3x400)</b>	
₪ 2,412.90	<b>סה"כ לתשלום</b>	<b>לא כולל מע"מ</b>

התפלגות חיוב בש"ח לפי תע"ז

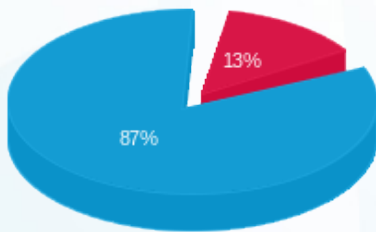

■ פסגה (₪ 306.85)  
 ■ גבע (₪ 0.00)  
 ■ שפל (₪ 2,026.58)

הסטוריית צריכה בקוט"ש

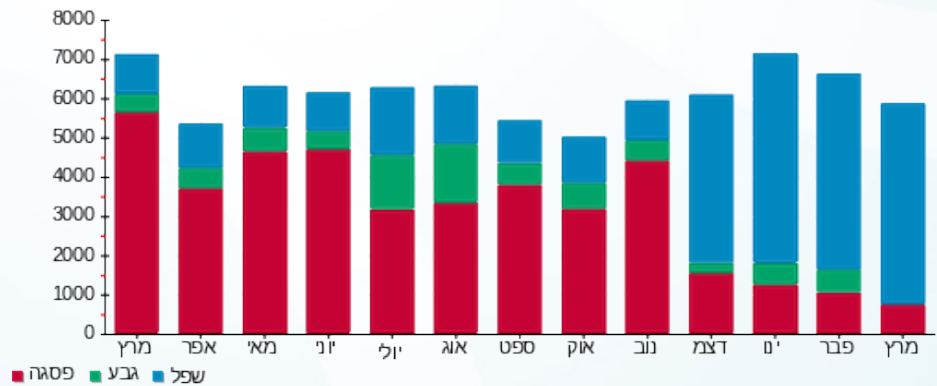



17/04/23

תאריך הפקה:

שם דייר: בניין C - קפה לנדזור  
שם אתר: מרכז עזריאלי חולון

31/03/23

תאריך קריאה נוכחית:

01/03/23

תאריך קריאה קודמת:

לקוח/ה נכבד/ה, אנו מתכבדים להגיש את חישוב צריכת החשמל לתקופה 01/03/23 - 31/03/23:

בניין C קפה לנדזור - 5 - 13044085 (3x160)

סוג תעריף	סוג צריכה	קריאה קודמת	קריאה נוכחית	סה"כ צריכה בקוט"ש	מחיר לקוט"ש בא"ג	סה"כ לתשלום
פרטי חשבון עבור תאריכים:						
777	פסגה	01/03/23	31/03/23	3,239.20	44.17	1,430.75 ₪
778	גבע	143,134.80	143,134.80	0.00	47.25	0.00 ₪
779	שפל	322,286.20	334,868.20	12,582.00	39.55	4,976.18 ₪

סה"כ לדייר:

פסגה	גבע	שפל	סה"כ	שיא ביקוש
3,239.20	0.00	12,582.00	15,821.20	52.80
1,430.75 ₪	0.00 ₪	4,976.18 ₪	6,406.94 ₪	

סה"כ צריכה

סה"כ לתשלום

210.98 ₪	תשלום קבוע	
31.79 ₪	תשלום עבור גודל חיבור בKVA (3x160)	
6,649.70 ₪	סה"כ לתשלום	לא כולל מע"מ

התפלגות חיוב בש"ח לפי תע"ז

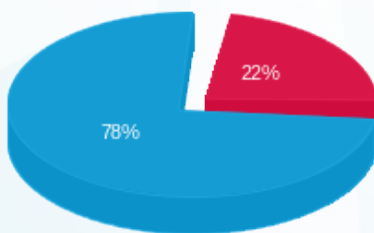

- פסגה (1,430.75 ₪) - 78%
- גבע (0.00 ₪) - 22%
- שפל (4,976.18 ₪)

הסטוריית צריכה בקוט"ש

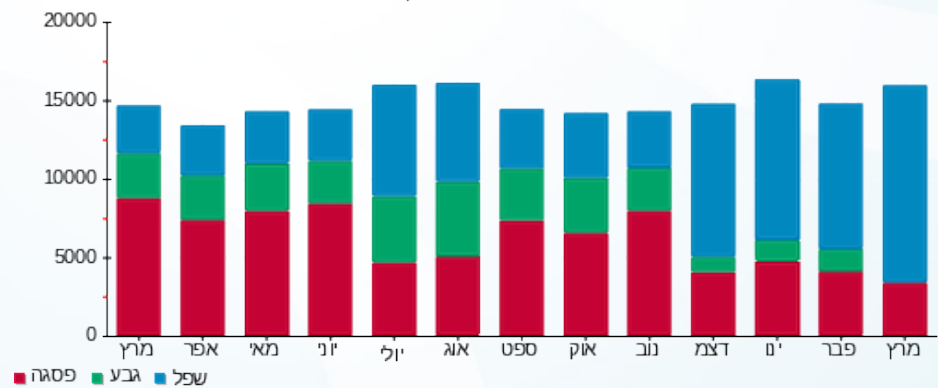

17/04/23 תאריך הפקה:  
 31/03/23 תאריך קריאה נוכחית:  
 01/03/23 תאריך קריאה קודמת:

שם דייר: בניין C מיזוג אוויר  
 שם אתר: מרכז עזריאלי חולון

**לקוח/ה נכבד/ה, אנו מתכבדים להגיש את חישוב צריכת החשמל לתקופה 01/03/23 - 31/03/23:**

**בניין C צילר מא - 8 - 13044085**

סוג תעריף	סוג צריכה	קריאה קודמת	קריאה נוכחית	סה"כ צריכה בקוט"ש	מחיר לקוט"ש בא"ג	סה"כ לתשלום
פרטי חשבון עבור תאריכים:			31/03/23	01/03/23		
777	פסגה	0.00	0.00	0.00	44.17	0.00 ₪
778	גבע	0.00	0.00	0.00	47.25	0.00 ₪
779	שפל	0.00	0.00	0.00	39.55	0.00 ₪

**בניין C ראשי לוח ACFP-C1 יטאות+משאבות - 1 - 15091187**

סוג תעריף	סוג צריכה	קריאה קודמת	קריאה נוכחית	סה"כ צריכה בקוט"ש	מחיר לקוט"ש בא"ג	סה"כ לתשלום
פרטי חשבון עבור תאריכים:			31/03/23	01/03/23		
777	פסגה	613,697.60	618,128.00	4,430.40	44.17	1,956.91 ₪
778	גבע	220,518.40	220,518.40	0.00	47.25	0.00 ₪
779	שפל	722,075.20	746,699.20	24,624.00	39.55	9,738.79 ₪

**בניין C ראשי לוח ACFP-C2 יטאות+משאבות - 2 - 15091187**

סוג תעריף	סוג צריכה	קריאה קודמת	קריאה נוכחית	סה"כ צריכה בקוט"ש	מחיר לקוט"ש בא"ג	סה"כ לתשלום
פרטי חשבון עבור תאריכים:			31/03/23	01/03/23		
777	פסגה	181,124.40	182,997.90	1,873.50	44.17	827.52 ₪
778	גבע	90,279.00	90,279.00	0.00	47.25	0.00 ₪
779	שפל	281,393.40	290,793.00	9,399.60	39.55	3,717.54 ₪

**בניין C צילר 3 - 3 - 15091196**

סוג תעריף	סוג צריכה	קריאה קודמת	קריאה נוכחית	סה"כ צריכה בקוט"ש	מחיר לקוט"ש בא"ג	סה"כ לתשלום
פרטי חשבון עבור תאריכים:			31/03/23	01/03/23		
777	פסגה	707,638.00	708,211.50	573.50	44.17	253.31 ₪
778	גבע	222,168.00	222,168.00	0.00	47.25	0.00 ₪
779	שפל	505,368.00	513,996.50	8,628.50	39.55	3,412.57 ₪



**בניין C צילר 4 - 4 - 15091196**

סוג תעריף	סוג צריכה	קריאה קודמת	קריאה נוכחית	סה"כ צריכה בקוט"ש	מחיר לקוט"ש בא"ג	סה"כ לתשלום
פרטי חשבון עבור תאריכים:			31/03/23	01/03/23		
777	פסגה	192,658.80	192,658.80	0.00	44.17	0.00 ₪
778	גבע	113,534.40	113,534.40	0.00	47.25	0.00 ₪
779	שפל	302,772.00	304,951.20	2,179.20	39.55	861.87 ₪

**בניין C צילר 2 - 1 - 16193925**

סוג תעריף	סוג צריכה	קריאה קודמת	קריאה נוכחית	סה"כ צריכה בקוט"ש	מחיר לקוט"ש בא"ג	סה"כ לתשלום
פרטי חשבון עבור תאריכים:			31/03/23	01/03/23		
777	פסגה	576,772.00	579,186.00	2,414.00	44.17	1,066.26 ₪
778	גבע	196,228.00	196,228.00	0.00	47.25	0.00 ₪
779	שפל	327,970.00	338,242.00	10,272.00	39.55	4,062.58 ₪

**בניין C צילר 1 - 2 - 16225069**

סוג תעריף	סוג צריכה	קריאה קודמת	קריאה נוכחית	סה"כ צריכה בקוט"ש	מחיר לקוט"ש בא"ג	סה"כ לתשלום
פרטי חשבון עבור תאריכים:			31/03/23	01/03/23		
777	פסגה	895,304.00	899,572.00	4,268.00	44.17	1,885.18 ₪
778	גבע	251,482.00	251,482.00	0.00	47.25	0.00 ₪
779	שפל	331,522.00	351,255.80	19,733.80	39.55	7,804.72 ₪

**סה"כ לדירה:**

פסגה	גבע	שפל	סה"כ	שיא ביקוש
13,559.40	0.00	74,837.10	88,396.50	3,920.88
₪ 5,989.19	₪ 0.00	₪ 29,598.07	₪ 35,587.26	

סה"כ צריכה  
סה"כ לתשלום

תשלום קבוע	סה"כ לתשלום
0.00 ₪	35,587.26 ₪

לא כולל מע"מ

התפלגות חיוב בש"ח לפי תעו"ז

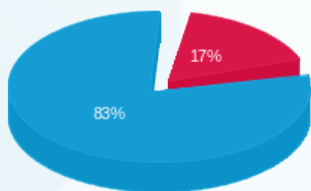

פסגה (5,989.19 ₪)  
גבע (0.00 ₪)  
שפל (29,598.07 ₪)

הסטוריית צריכה בקוט"ש

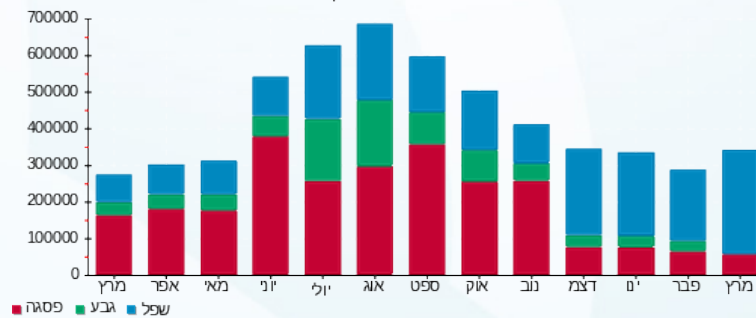

17/04/23 תאריך הפקה:  
 31/03/23 תאריך קריאה נוכחית:  
 01/03/23 תאריך קריאה קודמת:

שם דייר: בנין D - אוויה - שלט  
 שם אתר: מרכז עזריאלי חולון

**לקוח/ה נכבד/ה, אנו מתכבדים להגיש את חישוב צריכת החשמל לתקופה 01/03/23 - 31/03/23:**

**בנין D - אוויה - שלט (1 - 15091199) (1x16) R)**

סוג תעריף	סוג צריכה	קריאה קודמת	קריאה נוכחית	סה"כ צריכה בקוט"ש	מחיר לקוט"ש בא"ג	סה"כ לתשלום
פרטי חשבון עבור תאריכים:						
777	פסגה	01/03/23	31/03/23	0.00	44.17	0.00 ₪
778	גבע	279.20	290.95	11.75	47.25	5.55 ₪
779	שפל	3,881.70	3,946.65	64.95	39.55	25.69 ₪

**סה"כ לדייר:**

פסגה	גבע	שפל	סה"כ	שיא ביקוש
0.00	11.75	64.95	76.70	0.21
0.00 ₪	5.55 ₪	25.69 ₪	31.24 ₪	

סה"כ צריכה  
 סה"כ לתשלום

0.00 ₪	<b>תשלום קבוע</b>	
1.06 ₪	<b>תשלום עבור גודל חיבור בKVA (1x16)</b>	
32.30 ₪	<b>סה"כ לתשלום</b>	<b>לא כולל מע"מ</b>

התפלגות חיוב בש"ח לפי תע"ז

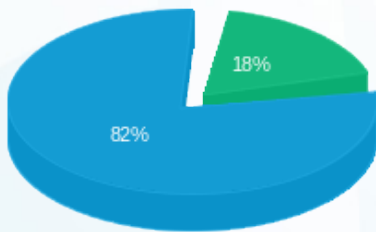

פסגה (0.00 ₪)  
 גבע (5.55 ₪)  
 שפל (25.69 ₪)

הסטוריית צריכה בקוט"ש

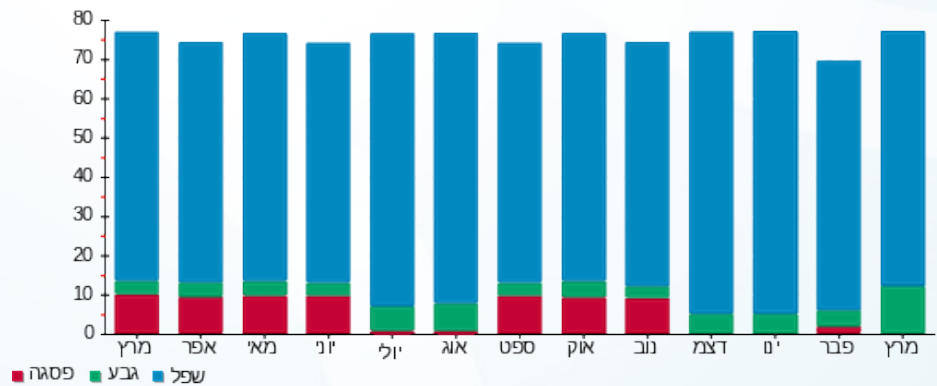



17/04/23

תאריך הפקה:

שם דייר: בנין D - בר סלטים  
שם אתר: מרכז עזריאלי חולון

31/03/23

תאריך קריאה נוכחית:

01/03/23

תאריך קריאה קודמת:

לקוח/ה נכבד/ה, אנו מתכבדים להגיש את חישוב צריכת החשמל לתקופה 01/03/23 - 31/03/23:

בנין D בר סלטים - 4 - 13044090 (3x63)

סוג תעריף	סוג צריכה	קריאה קודמת	קריאה נוכחית	סה"כ צריכה בקוט"ש	מחיר לקוט"ש בא"ג	סה"כ לתשלום
פרטי חשבון עבור תאריכים:						
777	פסגה	01/03/23	31/03/23	129.30	44.17	57.11 ₪
778	גבע	10,859.80	10,859.80	0.00	47.25	0.00 ₪
779	שפל	36,988.20	38,330.10	1,341.90	39.55	530.72 ₪

סה"כ לדייר:

פסגה	גבע	שפל	סה"כ	שיא ביקוש
129.30	0.00	1,341.90	1,471.20	11.35
₪ 57.11	₪ 0.00	₪ 530.72	₪ 587.83	

סה"כ צריכה

סה"כ לתשלום

210.98 ₪	<b>תשלום קבוע</b>	
12.52 ₪	<b>תשלום עבור גודל חיבור בKVA (3x63)</b>	
811.33 ₪	<b>סה"כ לתשלום</b>	<b>לא כולל מע"מ</b>

התפלגות חיוב בש"ח לפי תעו"ז

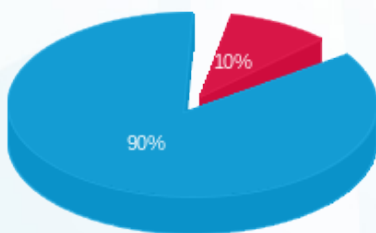

- פסגה (₪ 57.11)
- גבע (₪ 0.00)
- שפל (₪ 530.72)

הסטוריית צריכה בקוט"ש

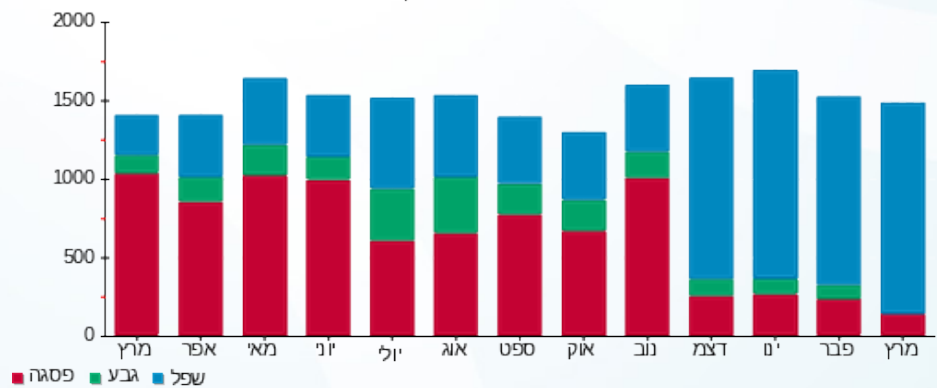

17/04/23 תאריך הפקה:  
 31/03/23 תאריך קריאה נוכחית:  
 01/03/23 תאריך קריאה קודמת:

שם דייר: בנין D - המאפה של רוני  
 שם אתר: מרכז עזריאלי חולון

**לקוח/ה נכבד/ה, אנו מתכבדים להגיש את חישוב צריכת החשמל לתקופה 01/03/23 - 31/03/23:**

**בנין D - המאפה של רוני - 12 - (3x160)13044090**

סוג תעריף	סוג צריכה	קריאה קודמת	קריאה נוכחית	סה"כ צריכה בקוט"ש	מחיר לקוט"ש בא"ג	סה"כ לתשלום
פרטי חשבון עבור תאריכים:						
777	פסגה	01/03/23	31/03/23	213.40	44.17	94.26 ₪
778	גבע	13,328.40	13,328.40	0.00	47.25	0.00 ₪
779	שפל	37,089.60	39,122.60	2,033.00	39.55	804.05 ₪

**סה"כ לדיר:**

פסגה	גבע	שפל	סה"כ	שיא ביקוש
213.40	0.00	2,033.00	2,246.40	14.37
94.26 ₪	0.00 ₪	804.05 ₪	898.31 ₪	

סה"כ צריכה  
 סה"כ לתשלום

210.98 ₪	<b>תשלום קבוע</b>	
31.79 ₪	<b>תשלום עבור גודל חיבור בKVA (3x160)</b>	
1,141.08 ₪	<b>סה"כ לתשלום</b>	<b>לא כולל מע"מ</b>

התפלגות חיוב בש"ח לפי תעו"ז

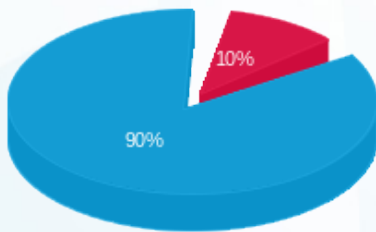

■ פסגה (94.26 ₪)  
 ■ גבע (0.00 ₪)  
 ■ שפל (804.05 ₪)

הסטוריית צריכה בקוט"ש

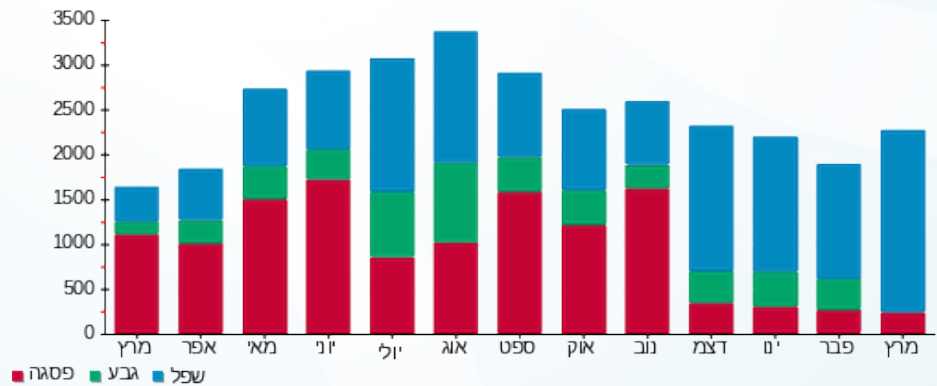

17/04/23 תאריך הפקה:  
 31/03/23 תאריך קריאה נוכחי:  
 01/03/23 תאריך קריאה קודמת:

שם דייר: בנין D - הפניקס - שלט  
 שם אתר: מרכז עזריאלי חולון

**לקוח/ה נכבד/ה, אנו מתכבדים להגיש את חישוב צריכת החשמל לתקופה 01/03/23 - 31/03/23:**

**בנין D - הפניקס - שלט - 10 - 15091199 (1x16)**

סוג תעריף	סוג צריכה	קריאה קודמת	קריאה נוכחית	סה"כ צריכה בקוט"ש	מחיר לקוט"ש בא"ג	סה"כ לתשלום
פרטי חשבון עבור תאריכים:						
777	פסגה	01/03/23	31/03/23	0.00	44.17	0.00 ₪
778	גבע	462.35	478.90	16.55	47.25	7.82 ₪
779	שפל	6,468.30	6,559.85	91.55	39.55	36.21 ₪

**סה"כ לדייר:**

פסגה	גבע	שפל	סה"כ	שיא ביקוש
0.00	16.55	91.55	108.10	0.30
0.00 ₪	7.82 ₪	36.21 ₪	44.03 ₪	

סה"כ צריכה  
 סה"כ לתשלום

210.98 ₪	<b>תשלום קבוע</b>	
1.06 ₪	<b>תשלום עבור גודל חיבור בKVA (1x16)</b>	
256.07 ₪	<b>סה"כ לתשלום</b>	<b>לא כולל מע"מ</b>

התפלגות חיוב בש"ח לפי תעו"ז

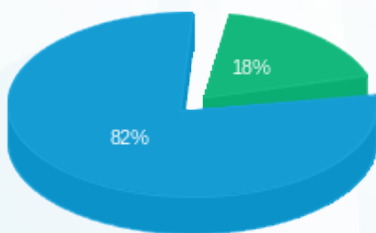

פסגה (0.00 ₪)  
 גבע (7.82 ₪)  
 שפל (36.21 ₪)

הסטוריית צריכה בקוט"ש

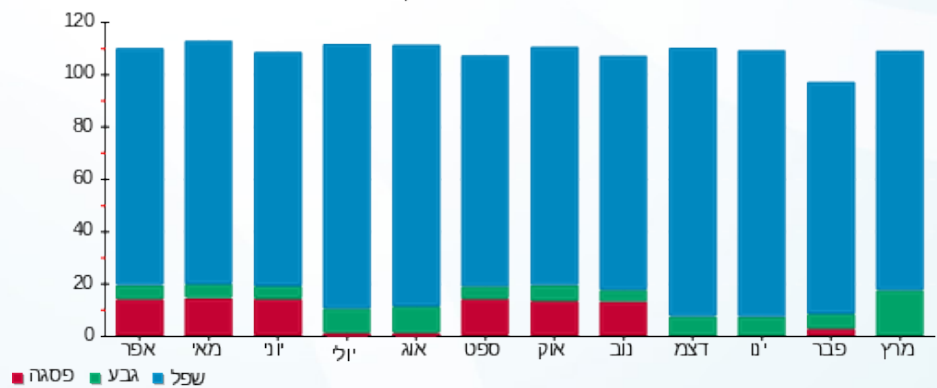

17/04/23 תאריך הפקה:  
 31/03/23 תאריך קריאה נוכחית:  
 01/03/23 תאריך קריאה קודמת:

שם דייר: בנין D - חברת כנס - שלט  
 שם אתר: מרכז עזריאלי חולון

**לקוח/ה נכבד/ה, אנו מתכבדים להגיש את חישוב צריכת החשמל לתקופה 01/03/23 - 31/03/23:**

**בנין D - חברת כנס - שלט - 4 - 15091198(3x16)**

סוג תעריף	סוג צריכה	קריאה קודמת	קריאה נוכחית	סה"כ צריכה בקוט"ש	מחיר לקוט"ש בא"ג	סה"כ לתשלום
פרטי חשבון עבור תאריכים:						
777	פסגה	01/03/23	31/03/23	0.00	44.17	0.00 ₪
778	גבע	382.00	404.85	22.85	47.25	10.80 ₪
779	שפל	5,686.85	5,811.95	125.10	39.55	49.48 ₪

סה"כ לדייר:

פסגה	גבע	שפל	סה"כ	שיא ביקוש
0.00	22.85	125.10	147.95	0.40
0.00 ₪	10.80 ₪	49.48 ₪	60.27 ₪	

סה"כ צריכה  
 סה"כ לתשלום

0.00 ₪	<b>תשלום קבוע</b>	
3.18 ₪	<b>תשלום עבור גודל חיבור בKVA (3x16)</b>	
63.45 ₪	<b>סה"כ לתשלום</b>	<b>לא כולל מע"מ</b>

התפלגות חיוב בש"ח לפי תעו"ז

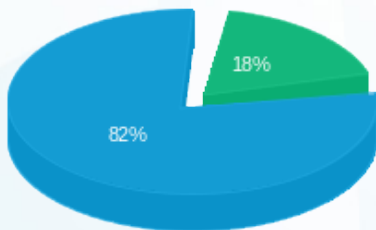

פסגה (0.00 ₪) ■  
 גבע (10.80 ₪) ■  
 שפל (49.48 ₪) ■

הסטוריית צריכה בקוט"ש

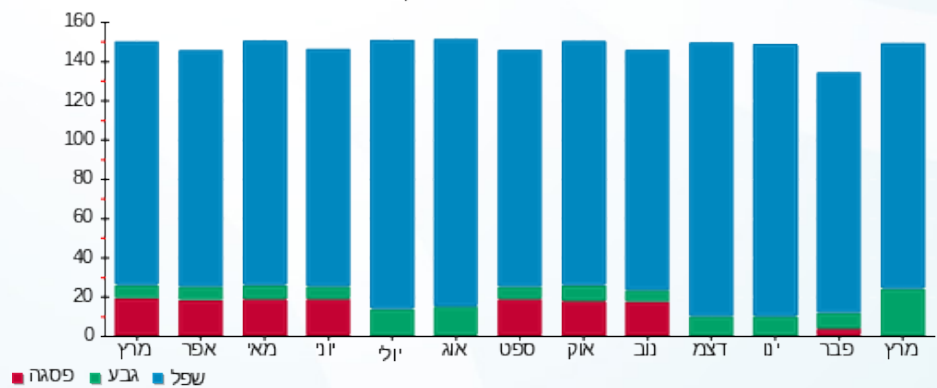

פסגה ■ גבע ■ שפל



17/04/23 תאריך הפקה:  
 31/03/23 תאריך קריאה נוכחית:  
 01/03/23 תאריך קריאה קודמת:

שם דייר: בנין D - חוצה ישראל - שלט  
 שם אתר: מרכז עזריאלי חולון

**לקוח/ה נכבד/ה, אנו מתכבדים להגיש את חישוב צריכת החשמל לתקופה 01/03/23 - 31/03/23:**

**בנין D - חוצה ישראל - שלט - 12 - 15091199 (1x16)**

סוג תעריף	סוג צריכה	קריאה קודמת	קריאה נוכחית	סה"כ צריכה בקוט"ש	מחיר לקוט"ש בא"ג	סה"כ לתשלום
פרטי חשבון עבור תאריכים:						
777	פסגה	01/03/23	31/03/23	0.00	44.17	0.00 ₪
778	גבע	588.90	643.75	54.85	47.25	25.92 ₪
779	שפל	8,897.15	9,204.75	307.60	39.55	121.66 ₪

סה"כ לדיר:

פסגה	גבע	שפל	סה"כ	שיא ביקוש
0.00	54.85	307.60	362.45	1.03
0.00 ₪	25.92 ₪	121.66 ₪	147.57 ₪	

סה"כ צריכה  
 סה"כ לתשלום

0.00 ₪	<b>תשלום קבוע</b>	
1.06 ₪	<b>תשלום עבור גודל חיבור בKVA (1x16)</b>	
148.63 ₪	<b>סה"כ לתשלום</b>	<b>לא כולל מע"מ</b>

התפלגות חיוב בש"ח לפי תעו"ז

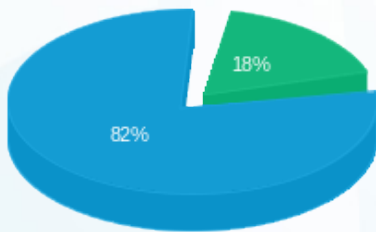

פסגה (0.00 ₪) - 82%  
 גבע (25.92 ₪) - 18%

הסטוריית צריכה בקוט"ש

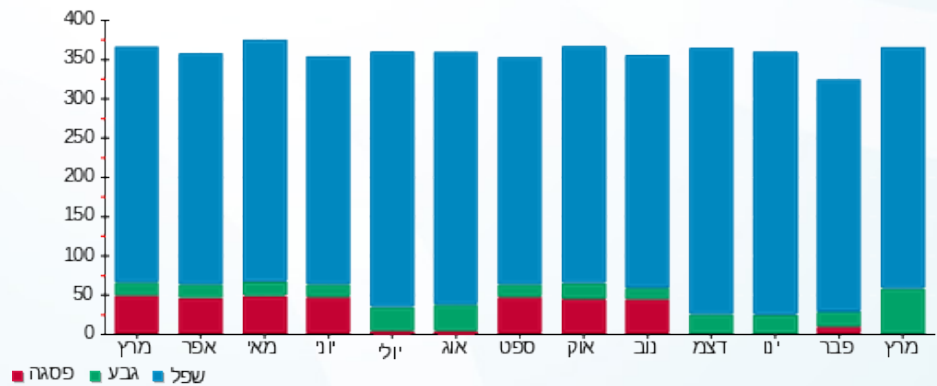



17/04/23

תאריך הפקה:

שם דייר: בנין D - חניות הכישור

31/03/23

תאריך קריאה נוכחית:

שם אתר: מרכז עזריאלי חולון

01/03/23

תאריך קריאה קודמת:

לקוח/ה נכבד/ה, אנו מתכבדים להגיש את חישוב צריכת החשמל לתקופה 01/03/23 - 31/03/23:

בנין D - חניות הכישור - 13 - (3x250)13044090

סוג תעריף	סוג צריכה	קריאה קודמת	קריאה נוכחית	סה"כ צריכה בקוט"ש	מחיר לקוט"ש בא"ג	סה"כ לתשלום
פרטי חשבון עבור תאריכים:						
777	פסגה	01/03/23	31/03/23	64.00	44.17	28.27 ₪
778	גבע	4,078.00	4,078.00	0.00	47.25	0.00 ₪
779	שפל	10,513.10	10,862.70	349.60	39.55	138.27 ₪

סה"כ לדייר:

פסגה	גבע	שפל	סה"כ	שיא ביקוש
64.00	0.00	349.60	413.60	2.06
28.27 ₪	0.00 ₪	138.27 ₪	166.54 ₪	

סה"כ צריכה

סה"כ לתשלום

210.98 ₪	תשלום קבוע	
49.67 ₪	תשלום עבור גודל חיבור ב KVA (3x250)	
427.18 ₪	סה"כ לתשלום	לא כולל מע"מ

התפלגות חיוב בש"ח לפי תעו"ז

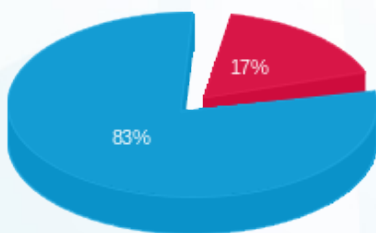

- פסגה (28.27 ₪)
- גבע (0.00 ₪)
- שפל (138.27 ₪)

הסטוריית צריכה בקוט"ש

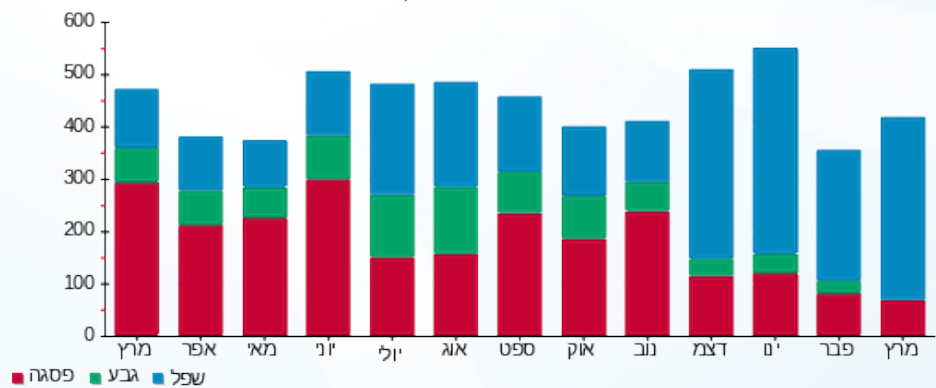

17/04/23 תאריך הפקה:  
 31/03/23 תאריך קריאה נוכחית:  
 01/03/23 תאריך קריאה קודמת:

שם דייר: בנין D - טיב טעם  
 שם אתר: מרכז עזריאלי חולון

לקוח/ה נכבד/ה, אנו מתכבדים להגיש את חישוב צריכת החשמל לתקופה 01/03/23 - 31/03/23:

בנין D טיב טעם - 1 - 13044090(3x400)

סוג תעריף	סוג צריכה	קריאה קודמת	קריאה נוכחית	סה"כ צריכה בקוט"ש	מחיר לקוט"ש בא"ג	סה"כ לתשלום
		01/03/23	31/03/23			פרטי חשבון עבור תאריכים:
777	פסגה	827,684.40	833,225.20	5,540.80	44.17	2,447.37 ₪
778	גבע	431,604.80	431,604.80	0.00	47.25	0.00 ₪
779	שפל	1,194,592.40	1,225,829.20	31,236.80	39.55	12,354.15 ₪

סה"כ לדייר:

פסגה	גבע	שפל	סה"כ	שיא ביקוש
5,540.80	0.00	31,236.80	36,777.60	93.82
2,447.37 ₪	0.00 ₪	12,354.15 ₪	14,801.53 ₪	

סה"כ צריכה  
 סה"כ לתשלום

210.98 ₪	תשלום קבוע	
79.47 ₪	תשלום עבור גודל חיבור בKVA (3x400)	
15,091.97 ₪	סה"כ לתשלום	לא כולל מע"מ

התפלגות חיוב בש"ח לפי תעו"ז

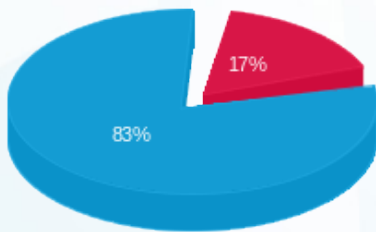

פסגה (2,447.37 ₪) - 17%  
 גבע (0.00 ₪)  
 שפל (12,354.15 ₪) - 83%

הסטוריית צריכה בקוט"ש

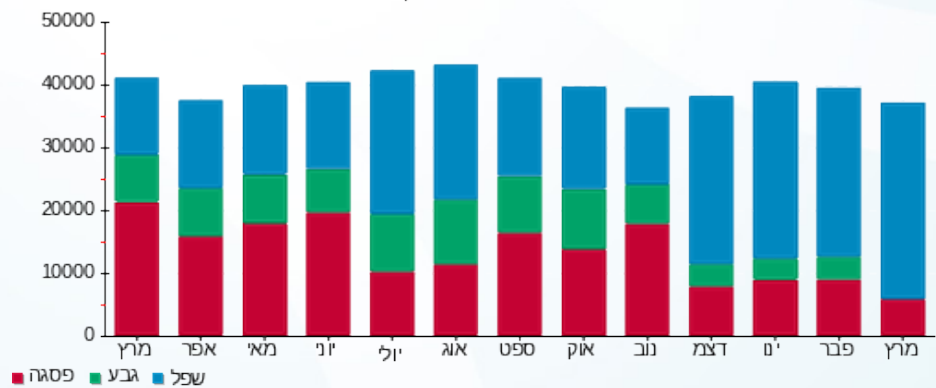



17/04/23

תאריך הפקה:

שם דייר: בנין D - מיסטינג לובי

31/03/23

תאריך קריאה נוכחית:

שם אתר: מרכז עזריאלי חולון

01/03/23

תאריך קריאה קודמת:

לקוח/ה נכבד/ה, אנו מתכבדים להגיש את חישוב צריכת החשמל לתקופה 01/03/23 - 31/03/23:

בנין D מיסטינג לובי - 7 - 13044090(3x250)

סה"כ לתשלום	מחיר לקוט"ש בא"ג	סה"כ צריכה בקוט"ש	קריאה נוכחית	קריאה קודמת	סוג צריכה	סוג תעריף
			31/03/23	01/03/23		פרטי חשבון עבור תאריכים:
153.27 ₪	44.17	347.00	154,747.60	154,400.60	פסגה	777
0.00 ₪	47.25	0.00	34,807.60	34,807.60	גבע	778
1,940.48 ₪	39.55	4,906.40	111,347.40	106,441.00	שפל	779

סה"כ לדייר:

שיא ביקוש	סה"כ	שפל	גבע	פסגה
36.78	5,253.40	4,906.40	0.00	347.00
	2,093.75 ₪	1,940.48 ₪	0.00 ₪	153.27 ₪

סה"כ צריכה

סה"כ לתשלום

210.98 ₪	<b>תשלום קבוע</b>	
49.67 ₪	<b>תשלום עבור גודל חיבור בKVA (3x250)</b>	
2,354.40 ₪	<b>סה"כ לתשלום</b>	<b>לא כולל מע"מ</b>

התפלגות חיוב בש"ח לפי תעו"ז

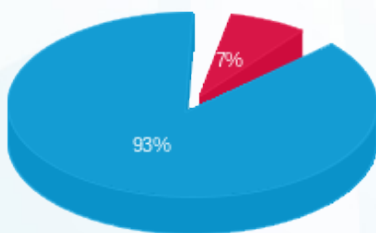

- פסגה (153.27 ₪) 93%
- גבע (0.00 ₪) 7%
- שפל (1,940.48 ₪) 0%

הסטוריית צריכה בקוט"ש

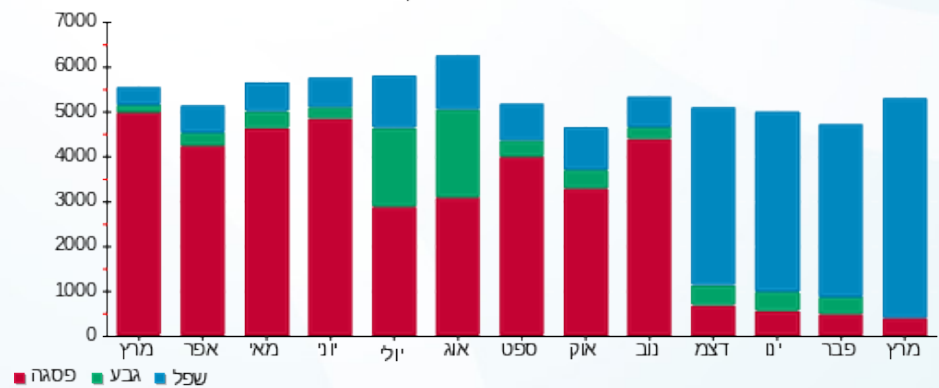



17/04/23 תאריך הפקה:  
 31/03/23 תאריך קריאה נוכחית:  
 01/03/23 תאריך קריאה קודמת:

שם דייר: בנין D - מכון העתקות  
 שם אתר: מרכז עזריאלי חולון

לקוח/ה נכבד/ה, אנו מתכבדים להגיש את חישוב צריכת החשמל לתקופה 01/03/23 - 31/03/23:

בנין D מכון העתקות - 11 - 13044090 (3x25)

סה"כ לתשלום	מחיר לקוט"ש בא"ג	סה"כ צריכה בקוט"ש	קריאה נוכחית	קריאה קודמת	סוג צריכה	סוג תעריף
			31/03/23	01/03/23		פרטי חשבון עבור תאריכים:
18.40 ₪	44.17	41.65	9,865.25	9,823.60	פסגה	777
0.00 ₪	47.25	0.00	1,796.15	1,796.15	גבע	778
176.81 ₪	39.55	447.05	6,484.25	6,037.20	שפל	779

סה"כ לדייר:

שיא ביקוש	סה"כ	שפל	גבע	פסגה
3.47	488.70	447.05	0.00	41.65
	195.21 ₪	176.81 ₪	0.00 ₪	18.40 ₪

סה"כ צריכה  
 סה"כ לתשלום

210.98 ₪	<b>תשלום קבוע</b>	
4.97 ₪	<b>תשלום עבור גודל חיבור בKVA (3x25)</b>	
411.15 ₪	<b>סה"כ לתשלום</b>	<b>לא כולל מע"מ</b>

התפלגות חיוב בש"ח לפי תעו"ז

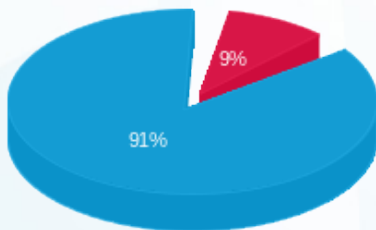

■ פסגה (18.40 ₪)  
 ■ גבע (0.00 ₪)  
 ■ שפל (176.81 ₪)

הסטוריית צריכה בקוט"ש

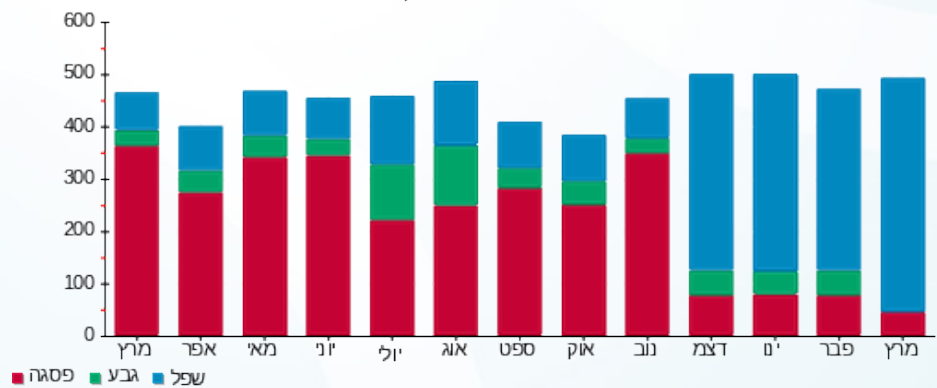

17/04/23 תאריך הפקה:  
 31/03/23 תאריך קריאה נוכחית:  
 01/03/23 תאריך קריאה קודמת:

שם דייר: בנין D - מקדונלדס  
 שם אתר: מרכז עזריאלי חולון

**לקוח/ה נכבד/ה, אנו מתכבדים להגיש את חישוב צריכת החשמל לתקופה 01/03/23 - 31/03/23:**

**בנין D מקדונלדס - 2 - 13044090 (3x200)**

סוג תעריף	סוג צריכה	קריאה קודמת	קריאה נוכחית	סה"כ צריכה בקוט"ש	מחיר לקוט"ש בא"ג	סה"כ לתשלום
		01/03/23	31/03/23			
777	פסגה	213,330.00	215,142.40	1,812.40	44.17	800.54 ₪
778	גבע	85,389.20	85,389.20	0.00	47.25	0.00 ₪
779	שפל	190,478.00	196,704.40	6,226.40	39.55	2,462.54 ₪

**סה"כ לדייר:**

פסגה	גבע	שפל	סה"כ	שיא ביקוש
1,812.40	0.00	6,226.40	8,038.80	22.54
800.54 ₪	0.00 ₪	2,462.54 ₪	3,263.08 ₪	

סה"כ צריכה  
 סה"כ לתשלום

210.98 ₪	<b>תשלום קבוע</b>	
39.73 ₪	<b>תשלום עבור גודל חיבור בKVA (3x200)</b>	
3,513.79 ₪	<b>סה"כ לתשלום</b>	<b>לא כולל מע"מ</b>

התפלגות חיוב בש"ח לפי תע"ז

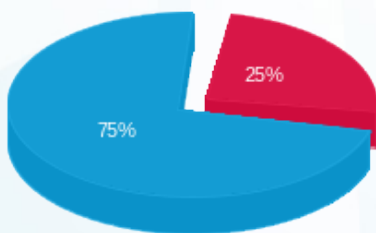

■ פסגה (800.54 ₪)  
 ■ גבע (0.00 ₪)  
 ■ שפל (2,462.54 ₪)

הסטוריית צריכה בקוט"ש

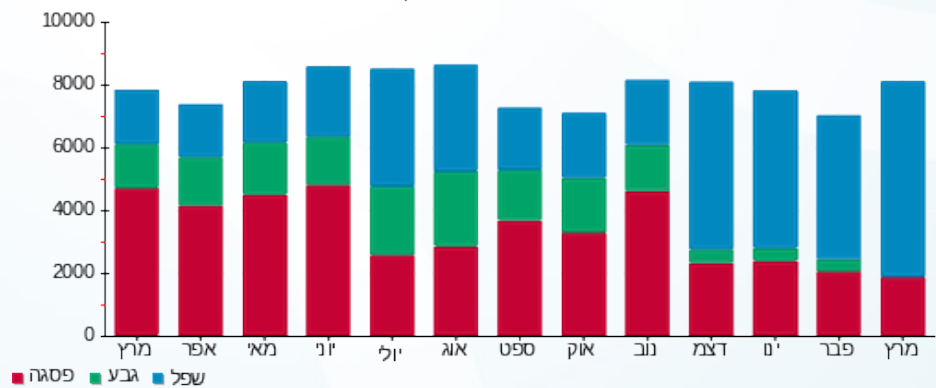



17/04/23 תאריך הפקה:  
 31/03/23 תאריך קריאה נוכחית:  
 01/03/23 תאריך קריאה קודמת:

שם דייר: בנין D - עמידר - שלט  
 שם אתר: מרכז עזריאלי חולון

לקוח/ה נכבד/ה, אנו מתכבדים להגיש את חישוב צריכת החשמל לתקופה 01/03/23 - 31/03/23:

בנין D - עמידר - שלט - 3 - 15091198 (3x16)

סוג תעריף	סוג צריכה	קריאה קודמת	קריאה נוכחית	סה"כ צריכה בקוט"ש	מחיר לקוט"ש בא"ג	סה"כ לתשלום
פרטי חשבון עבור תאריכים:						
777	פסגה	01/03/23	31/03/23	0.00	44.17	0.00 ₪
778	גבע	759.90	793.95	34.05	47.25	16.09 ₪
779	שפל	10,736.30	10,923.75	187.45	39.55	74.14 ₪

סה"כ לדייר:

פסגה	גבע	שפל	סה"כ	שיא ביקוש
0.00	34.05	187.45	221.50	0.61
0.00 ₪	16.09 ₪	74.14 ₪	90.23 ₪	

סה"כ צריכה

סה"כ לתשלום

0.00 ₪	<b>תשלום קבוע</b>	
3.18 ₪	<b>תשלום עבור גודל חיבור בKVA (3x16)</b>	
93.40 ₪	<b>סה"כ לתשלום</b>	<b>לא כולל מע"מ</b>

התפלגות חיוב בש"ח לפי תעו"ז

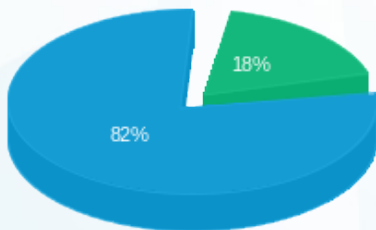

פסגה (0.00 ₪)  
 גבע (16.09 ₪)  
 שפל (74.14 ₪)

הסטוריית צריכה בקוט"ש

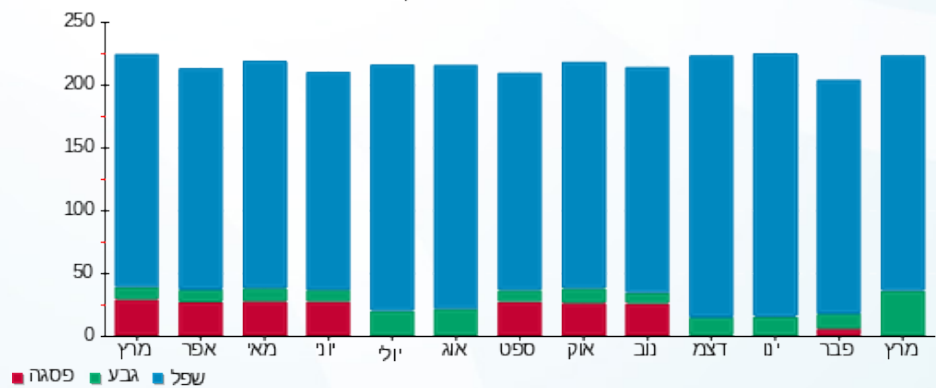



17/04/23

תאריך הפקה:

שם דייר: בנין D - פררו  
שם אתר: מרכז עזריאלי חולון

31/03/23

תאריך קריאה נוכחית:

01/03/23

תאריך קריאה קודמת:

לקוח/ה נכבד/ה, אנו מתכבדים להגיש את חישוב צריכת החשמל לתקופה 01/03/23 - 31/03/23:

בנין D - פררו - 1 - 17313224 (3x160)

סוג תעריף	סוג צריכה	קריאה קודמת	קריאה נוכחית	סה"כ צריכה בקוט"ש	מחיר לקוט"ש בא"ג	סה"כ לתשלום
			31/03/23	01/03/23	פרטי חשבון עבור תאריכים:	
777	פסגה	104,851.50	106,290.00	1,438.50	44.17	635.39 ₪
778	גבע	32,013.10	32,013.10	0.00	47.25	0.00 ₪
779	שפל	77,133.80	82,353.70	5,219.90	39.55	2,064.47 ₪

סה"כ לדייר:

פסגה	גבע	שפל	סה"כ	שיא ביקוש
1,438.50	0.00	5,219.90	6,658.40	32.48
635.39 ₪	0.00 ₪	2,064.47 ₪	2,699.86 ₪	

סה"כ צריכה

סה"כ לתשלום

210.98 ₪	תשלום קבוע	
31.79 ₪	תשלום עבור גודל חיבור בKVA (3x160)	
2,942.62 ₪	סה"כ לתשלום	לא כולל מע"מ

התפלגות חיוב בש"ח לפי תעו"ז

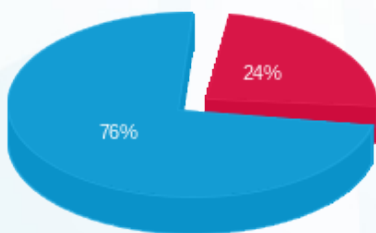

- פסגה (635.39 ₪) - 76%
- גבע (0.00 ₪) - 24%
- שפל (2,064.47 ₪)

הסטוריית צריכה בקוט"ש

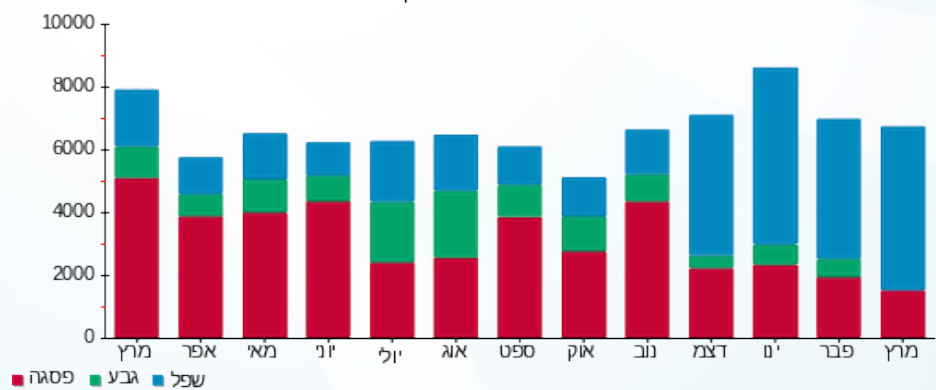

17/04/23 תאריך הפקה:  
 31/03/23 תאריך קריאה נוכחית:  
 01/03/23 תאריך קריאה קודמת:

שם דייר: בנין D - ק.0 - חברת יונט קרדיט - מסחר  
 שם אתר: מרכז עזריאלי חולון

לקוח/ה נכבד/ה, אנו מתכבדים להגיש את חישוב צריכת החשמל לתקופה 01/03/23 - 31/03/23:

בנין D - ק.0 - חברת יונט קרדיט - מסחר - 8 - 13044090(3x80)

סוג תעריף	סוג צריכה	קריאה קודמת	קריאה נוכחית	סה"כ צריכה בקוט"ש	מחיר לקוט"ש בא"ג	סה"כ לתשלום
פרטי חשבון עבור תאריכים:						
777	פסגה	01/03/23	31/03/23	78.10	44.17	34.50 ₪
778	גבע	2,570.40	2,570.40	0.00	47.25	0.00 ₪
779	שפל	9,213.60	9,692.70	479.10	39.55	189.48 ₪

סה"כ לדייר:

פסגה	גבע	שפל	סה"כ	שיא ביקוש
78.10	0.00	479.10	557.20	1.84
₪ 34.50	₪ 0.00	₪ 189.48	₪ 223.98	

סה"כ צריכה  
 סה"כ לתשלום

210.98 ₪	תשלום קבוע	
15.89 ₪	תשלום עבור גודל חיבור בKVA (3x80)	
450.85 ₪	סה"כ לתשלום	לא כולל מע"מ

התפלגות חיוב בש"ח לפי תע"ז

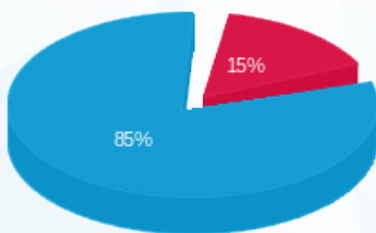

פסגה (₪ 34.50)  
 גבע (₪ 0.00)  
 שפל (₪ 189.48)

הסטוריית צריכה בקוט"ש

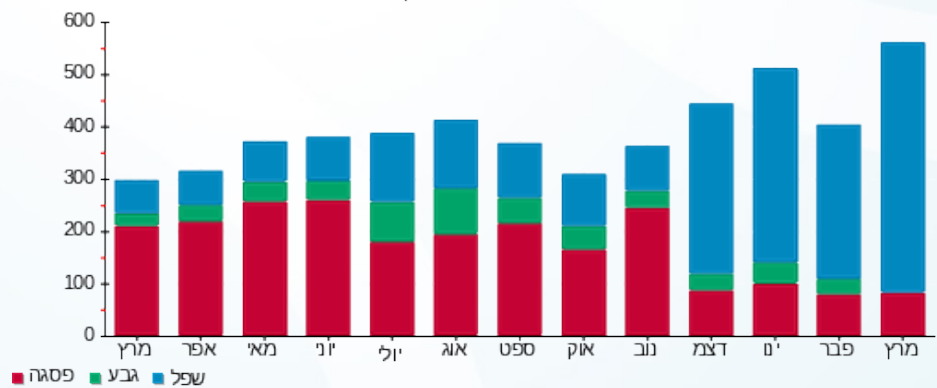

17/04/23 תאריך הפקה:  
 31/03/23 תאריך קריאה נוכחית:  
 01/03/23 תאריך קריאה קודמת:

שם דייר: בניין D - ק.01 - אוויה - שרתים  
 שם אתר: מרכז עזריאלי חולון

**לקוח/ה נכבד/ה, אנו מתכבדים להגיש את חישוב צריכת החשמל לתקופה 01/03/23 - 31/03/23:**

**בניין D - אוויה ק.1 - שרתים - 1 - 14155699 (3x600)**

סוג תעריף	סוג צריכה	קריאה קודמת	קריאה נוכחית	סה"כ צריכה בקוט"ש	מחיר לקוט"ש בא"ג	סה"כ לתשלום
פרטי חשבון עבור תאריכים:						
777	פסגה	01/03/23	31/03/23	4,975.20	44.17	2,197.55 ₪
778	גבע	404,736.00	404,736.00	0.00	47.25	0.00 ₪
779	שפל	1,359,510.60	1,387,983.00	28,472.40	39.55	11,260.83 ₪

סה"כ לדייר:

פסגה	גבע	שפל	סה"כ	שיא ביקוש
4,975.20	0.00	28,472.40	33,447.60	1,134.50
2,197.55 ₪	0.00 ₪	11,260.83 ₪	13,458.38 ₪	

סה"כ צריכה  
 סה"כ לתשלום

0.00 ₪	<b>תשלום קבוע</b>	
119.20 ₪	<b>תשלום עבור גודל חיבור בKVA (3x600)</b>	
13,577.58 ₪	<b>סה"כ לתשלום</b>	<b>לא כולל מע"מ</b>

התפלגות חיוב בש"ח לפי תעו"ז

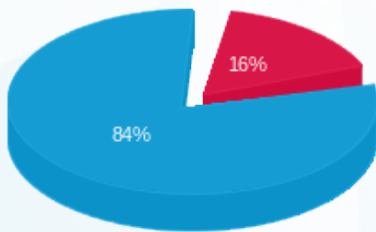

■ פסגה (2,197.55 ₪)  
 ■ גבע (0.00 ₪)  
 ■ שפל (11,260.83 ₪)

הסטוריית צריכה בקוט"ש

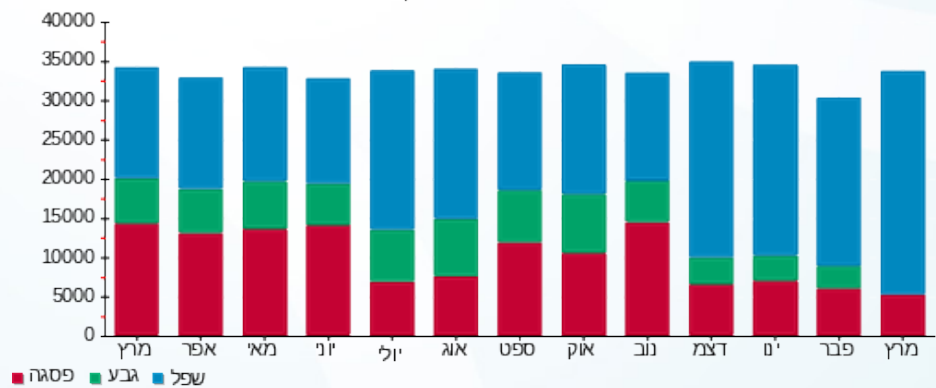

17/04/23 תאריך הפקה:  
 31/03/23 תאריך קריאה נוכחית:  
 01/03/23 תאריך קריאה קודמת:

שם דייר: בניין D - ק.01 - עמידר  
 שם אתר: מרכז עזריאלי חולון

**לקוח/ה נכבד/ה, אנו מתכבדים להגיש את חישוב צריכת החשמל לתקופה 01/03/23 - 31/03/23:**

בניין D עמידר ק.1 - 1 - 14155727 (3x1000)

סוג תעריף	סוג צריכה	קריאה קודמת	קריאה נוכחית	סה"כ צריכה בקוט"ש	מחיר לקוט"ש בא"ג	סה"כ לתשלום
פרטי חשבון עבור תאריכים:						
777	פסגה	01/03/23	31/03/23	2,860.00	44.17	1,263.26 ₪
778	גבע	188,950.00	188,950.00	0.00	47.25	0.00 ₪
779	שפל	593,936.00	611,212.00	17,276.00	39.55	6,832.66 ₪

סה"כ לדייר:

פסגה	גבע	שפל	סה"כ	שיא ביקוש
2,860.00	0.00	17,276.00	20,136.00	46.32
1,263.26 ₪	0.00 ₪	6,832.66 ₪	8,095.92 ₪	

סה"כ צריכה  
 סה"כ לתשלום

210.98 ₪	<b>תשלום קבוע</b>	
198.66 ₪	<b>תשלום עבור גודל חיבור בKVA (3x1000)</b>	
8,505.56 ₪	<b>סה"כ לתשלום</b>	<b>לא כולל מע"מ</b>

התפלגות חיוב בש"ח לפי תעו"ז

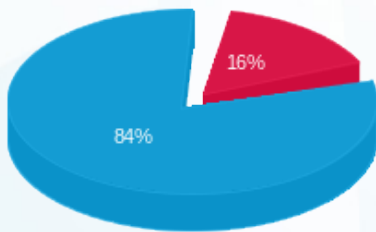

■ פסגה (1,263.26 ₪)  
 ■ גבע (0.00 ₪)  
 ■ שפל (6,832.66 ₪)

הסטוריית צריכה בקוט"ש

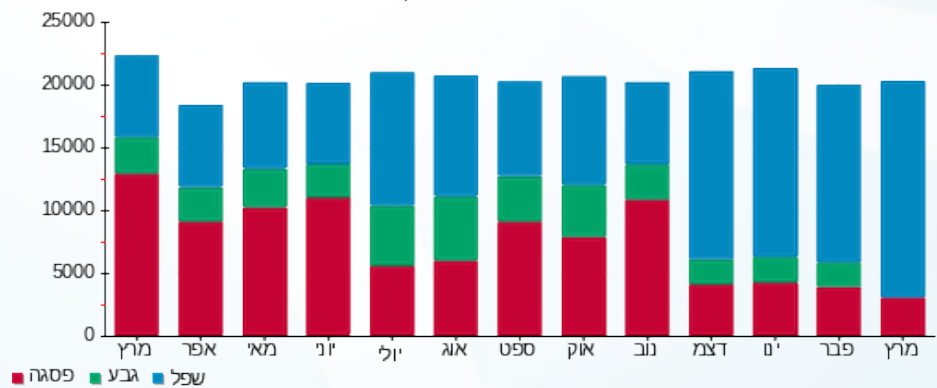

17/04/23 תאריך הפקה:  
 31/03/23 תאריך קריאה נוכחית:  
 01/03/23 תאריך קריאה קודמת:

שם דייר: בנין D - ק.02 - מיסטינג - מחסן  
 שם אתר: מרכז עזריאלי חולון

**לקוח/ה נכבד/ה, אנו מתכבדים להגיש את חישוב צריכת החשמל לתקופה 01/03/23 - 31/03/23:**

**בנין D מחסן מיסטינג קומה 2 - 1 - 17312575 (3x25)**

סוג תעריף	סוג צריכה	קריאה קודמת	קריאה נוכחית	סה"כ צריכה בקוט"ש	מחיר לקוט"ש בא"ג	סה"כ לתשלום
פרטי חשבון עבור תאריכים:						
777	פסגה	01/03/23	31/03/23	115.60	44.17	51.06 ₪
778	גבע	6,604.00	6,604.00	0.00	47.25	0.00 ₪
779	שפל	20,834.00	21,494.60	660.60	39.55	261.27 ₪

**סה"כ לדייר:**

פסגה	גבע	שפל	סה"כ	שיא ביקוש
115.60	0.00	660.60	776.20	3.20
₪ 51.06	₪ 0.00	₪ 261.27	₪ 312.33	

סה"כ צריכה  
 סה"כ לתשלום

210.98 ₪	<b>תשלום קבוע</b>	
4.97 ₪	<b>תשלום עבור גודל חיבור בKVA (3x25)</b>	
528.27 ₪	<b>סה"כ לתשלום</b>	<b>לא כולל מע"מ</b>

התפלגות חיוב בש"ח לפי תעו"ז

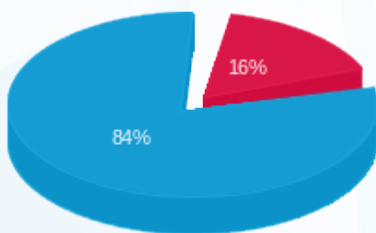

פסגה (₪ 51.06)  
 גבע (₪ 0.00)  
 שפל (₪ 261.27)

הסטוריית צריכה בקוט"ש

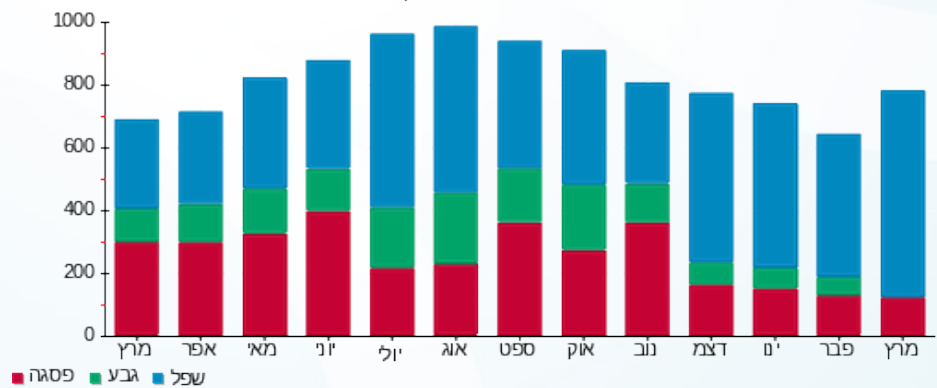



17/04/23 תאריך הפקה:  
 31/03/23 תאריך קריאה נוכחית:  
 01/03/23 תאריך קריאה קודמת:

שם דייר: בנין D - ק.02 - סלופארק  
 שם אתר: מרכז עזריאלי חולון

לקוח/ה נכבד/ה, אנו מתכבדים להגיש את חישוב צריכת החשמל לתקופה 01/03/23 - 31/03/23:

בנין D - ק.02 - סלופארק - 1 - 17312916(3x100)

סה"כ לתשלום	מחיר לקוט"ש בא"ג	סה"כ צריכה בקוט"ש	קריאה נוכחית	קריאה קודמת	סוג צריכה	סוג תעריף
			31/03/23	01/03/23	פרטי חשבון עבור תאריכים:	
208.70 ₪	44.17	472.50	28,572.90	28,100.40	פסגה	777
0.00 ₪	47.25	0.00	9,276.30	9,276.30	גבע	778
1,026.16 ₪	39.55	2,594.60	40,346.20	37,751.60	שפל	779

סה"כ לדייר:

שיא ביקוש	סה"כ	שפל	גבע	פסגה
23.99	3,067.10	2,594.60	0.00	472.50
	1,234.87 ₪	1,026.16 ₪	0.00 ₪	208.70 ₪

סה"כ צריכה

סה"כ לתשלום

210.98 ₪	<b>תשלום קבוע</b>	
19.87 ₪	<b>תשלום עבור גודל חיבור בKVA (3x100)</b>	
1,465.71 ₪	<b>סה"כ לתשלום</b>	<b>לא כולל מע"מ</b>

התפלגות חיוב בש"ח לפי תעו"ז

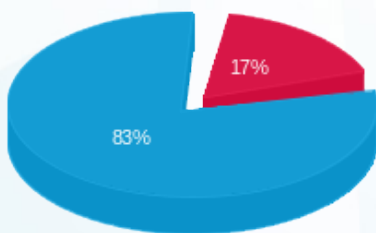

■ פסגה (208.70 ₪)  
 ■ גבע (0.00 ₪)  
 ■ שפל (1,026.16 ₪)

הסטוריית צריכה בקוט"ש

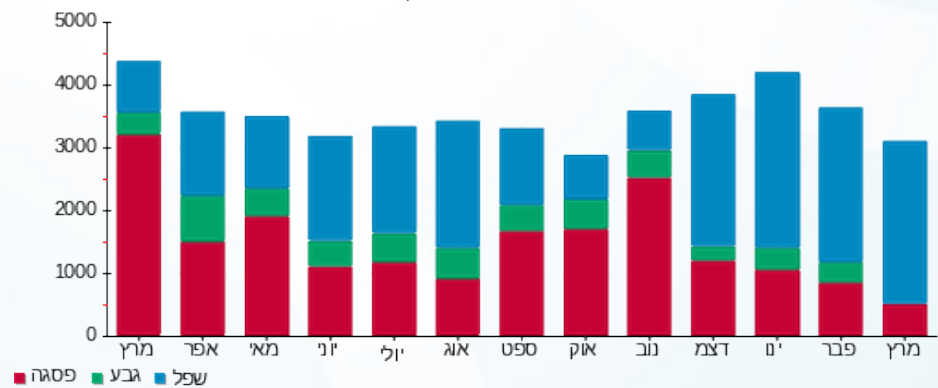

17/04/23 תאריך הפקה:  
 31/03/23 תאריך קריאה נוכחי:  
 01/03/23 תאריך קריאה קודמת:

שם דייר: בנין D - ק.02 - שופרסל  
 שם אתר: מרכז עזריאלי חולון

**לקוח/ה נכבד/ה, אנו מתכבדים להגיש את חישוב צריכת החשמל לתקופה 01/03/23 - 31/03/23:**

בנין D - ק.02 - שופרסל - 1 - 21262584(3x630)

סוג תעריף	סוג צריכה	קריאה קודמת	קריאה נוכחית	סה"כ צריכה בקוט"ש	מחיר לקוט"ש בא"ג	סה"כ לתשלום
			31/03/23	01/03/23	פרטי חשבון עבור תאריכים:	
777	פסגה	20,509.77	26,264.50	5,754.73	44.17	2,541.86 ₪
778	גבע	9,187.52	11,349.90	2,162.38	47.25	1,021.72 ₪
779	שפל	25,096.64	29,068.70	3,972.06	39.55	1,570.95 ₪

סה"כ לדייר:

פסגה	גבע	שפל	סה"כ	שיא ביקוש
5,754.73	2,162.38	3,972.06	11,889.17	23.22
2,541.86 ₪	1,021.72 ₪	1,570.95 ₪	5,134.54 ₪	

סה"כ צריכה  
 סה"כ לתשלום

210.98 ₪	<b>תשלום קבוע</b>	
125.16 ₪	<b>תשלום עבור גודל חיבור בKVA (3x630)</b>	
5,470.68 ₪	<b>סה"כ לתשלום</b>	<b>לא כולל מע"מ</b>

התפלגות חיוב בש"ח לפי תע"ז

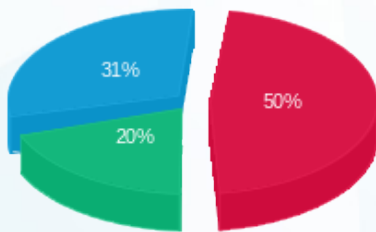

■ פסגה (2,541.86 ₪)  
 ■ גבע (1,021.72 ₪)  
 ■ שפל (1,570.95 ₪)

הסטוריית צריכה בקוט"ש

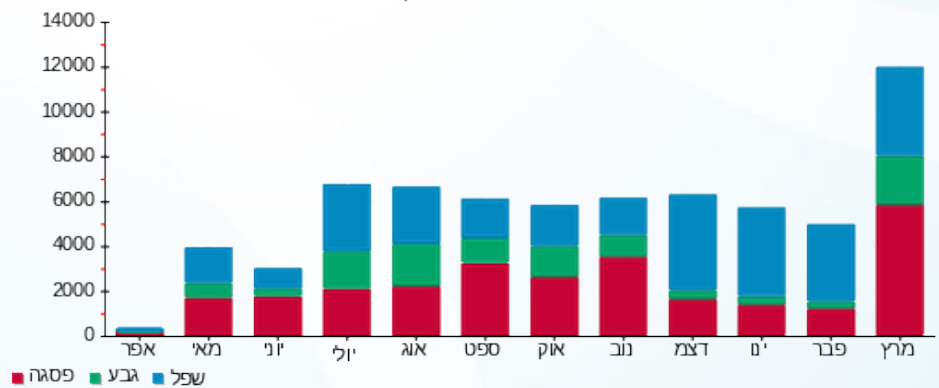



17/04/23

תאריך הפקדה:

שם דייר: בניין D - ק.03 - CTV

31/03/23

תאריך קריאה נוכחית:

שם אתר: מרכז עזריאלי חולון

01/03/23

תאריך קריאה קודמת:

לקוח/ה נכבד/ה, אנו מתכבדים להגיש את חישוב צריכת החשמל לתקופה 01/03/23 - 31/03/23:

בניין D - ק.03 - 4 - 18170729 (3x200) CTV

סוג תעריף	סוג צריכה	קריאה קודמת	קריאה נוכחית	סה"כ צריכה בקוט"ש	מחיר לקוט"ש בא"ג	סה"כ לתשלום
פרטי חשבון עבור תאריכים:						
777	פסגה	01/03/23	31/03/23	1,089.40	44.17	481.19 ₪
778	גבע	28,238.20	28,238.20	0.00	47.25	0.00 ₪
779	שפל	85,962.00	91,624.40	5,662.40	39.55	2,239.48 ₪

סה"כ לדייר:

פסגה	גבע	שפל	סה"כ	שיא ביקוש
1,089.40	0.00	5,662.40	6,751.80	17.38
481.19 ₪	0.00 ₪	2,239.48 ₪	2,720.67 ₪	

סה"כ צריכה

סה"כ לתשלום

210.98 ₪	תשלום קבוע	
39.73 ₪	תשלום עבור גודל חיבור בKVA (3x200)	
2,971.38 ₪	סה"כ לתשלום	לא כולל מע"מ

התפלגות חיוב בש"ח לפי תע"ז

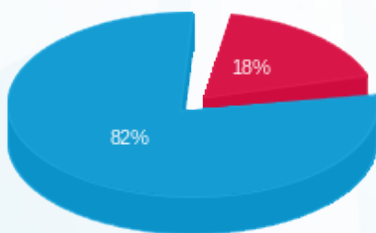

- פסגה (481.19 ₪) 82%
- גבע (0.00 ₪) 18%
- שפל (2,239.48 ₪)

הסטוריית צריכה בקוט"ש

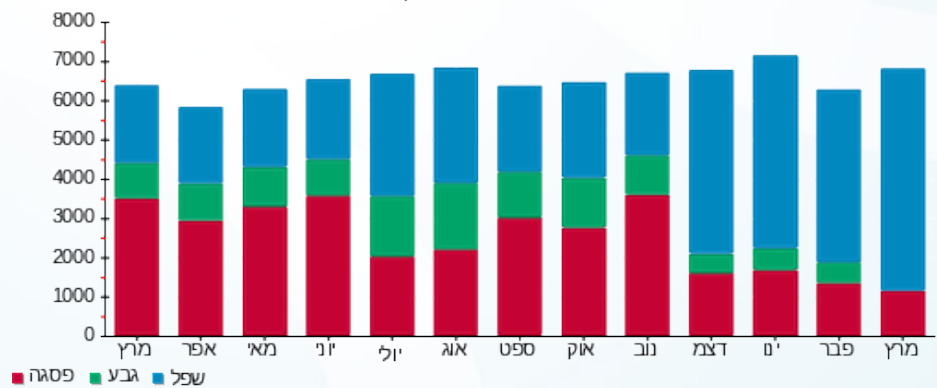

17/04/23 תאריך הפקה:  
 31/03/23 תאריך קריאה נוכחית:  
 01/03/23 תאריך קריאה קודמת:

שם דייר: בנין D - ק.03 - אקספריטוס  
 שם אתר: מרכז עזריאלי חולון

**לקוח/ה נכבד/ה, אנו מתכבדים להגיש את חישוב צריכת החשמל לתקופה 01/03/23 - 31/03/23:**

**בנין D אקספריטוס ק.3 - 3 - 18170729(3x100)**

סוג תעריף	סוג צריכה	קריאה קודמת	קריאה נוכחית	סה"כ צריכה בקוט"ש	מחיר לקוט"ש בא"ג	סה"כ לתשלום
פרטי חשבון עבור תאריכים:						
777	פסגה	01/03/23	31/03/23	331.20	44.17	146.29 ₪
778	גבע	8,567.36	8,567.36	0.00	47.25	0.00 ₪
779	שפל	26,978.24	28,679.20	1,700.96	39.55	672.73 ₪

**סה"כ לדייר:**

פסגה	גבע	שפל	סה"כ	שיא ביקוש
331.20	0.00	1,700.96	2,032.16	9.48
146.29 ₪	0.00 ₪	672.73 ₪	819.02 ₪	

סה"כ צריכה  
 סה"כ לתשלום

210.98 ₪	<b>תשלום קבוע</b>	
19.87 ₪	<b>תשלום עבור גודל חיבור בKVA (3x100)</b>	
1,049.87 ₪	<b>סה"כ לתשלום</b>	<b>לא כולל מע"מ</b>

התפלגות חיוב בש"ח לפי תעו"ז

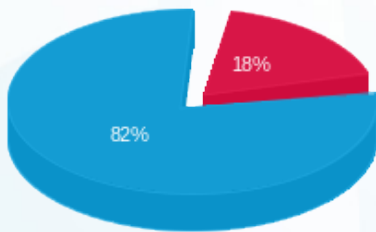

■ פסגה (146.29 ₪)  
 ■ גבע (0.00 ₪)  
 ■ שפל (672.73 ₪)

הסטוריית צריכה בקוט"ש

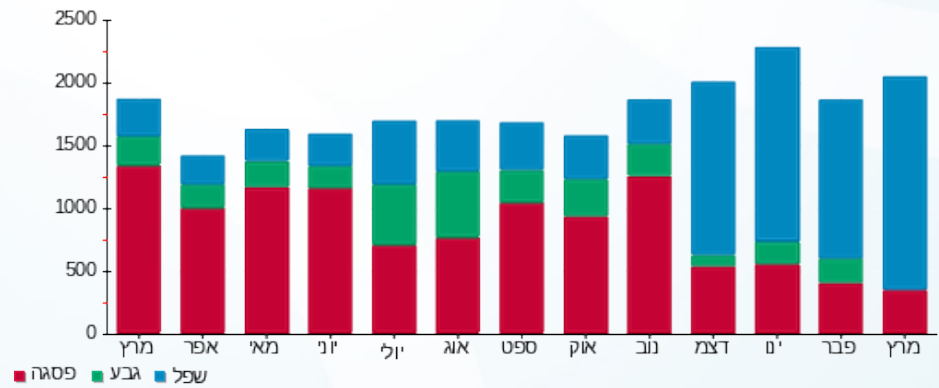

17/04/23 תאריך הפקה:  
 31/03/23 תאריך קריאה נוכחית:  
 01/03/23 תאריך קריאה קודמת:

שם דייר: בנין D - ק.03 - חברת כנס  
 שם אתר: מרכז עזריאלי חולון

**לקוח/ה נכבד/ה, אנו מתכבדים להגיש את חישוב צריכת החשמל לתקופה 01/03/23 - 31/03/23:**

בנין D חברת כנס ק.3 - 1 - 18170729 (3x400)

סוג תעריף	סוג צריכה	קריאה קודמת	קריאה נוכחית	סה"כ צריכה בקוט"ש	מחיר לקוט"ש בא"ג	סה"כ לתשלום
פרטי חשבון עבור תאריכים:						
777	פסגה	01/03/23	31/03/23	526.80	44.17	232.69 ₪
778	גבע	46,468.40	46,468.40	0.00	47.25	0.00 ₪
779	שפל	131,948.40	136,015.20	4,066.80	39.55	1,608.42 ₪

סה"כ לדייר:

פסגה	גבע	שפל	סה"כ	שיא ביקוש
526.80	0.00	4,066.80	4,593.60	22.50
232.69 ₪	0.00 ₪	1,608.42 ₪	1,841.11 ₪	

סה"כ צריכה  
 סה"כ לתשלום

210.98 ₪	<b>תשלום קבוע</b>	
79.47 ₪	<b>תשלום עבור גודל חיבור בKVA (3x400)</b>	
2,131.55 ₪	<b>סה"כ לתשלום</b>	<b>לא כולל מע"מ</b>

התפלגות חיוב בש"ח לפי תע"ז

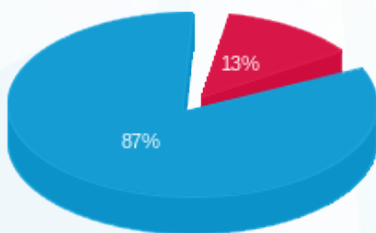

פסגה (232.69 ₪) 87%  
 גבע (0.00 ₪) 13%  
 שפל (1,608.42 ₪) 0%

הסטוריית צריכה בקוט"ש

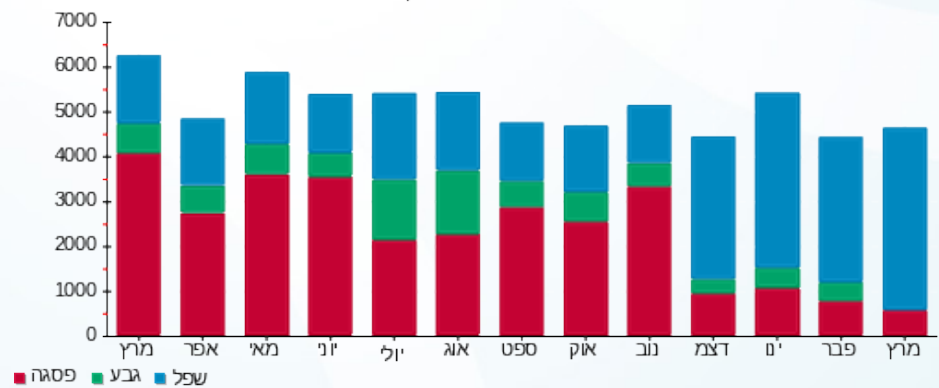

17/04/23 תאריך הפקה:  
 31/03/23 תאריך קריאה נוכחי:  
 01/03/23 תאריך קריאה קודמת:

שם דייר: בנין D - ק.03 - חברת כנס ממ"ד  
 שם אתר: מרכז עזריאלי חולון

**לקוח/ה נכבד/ה, אנו מתכבדים להגיש את חישוב צריכת החשמל לתקופה 01/03/23 - 31/03/23:**

בנין D חברת כנס ממ"ד ק.3 - 1 - 18247613 (3x25)

סוג תעריף	סוג צריכה	קריאה קודמת	קריאה נוכחית	סה"כ צריכה בקוט"ש	מחיר לקוט"ש בא"ג	סה"כ לתשלום
פרטי חשבון עבור תאריכים:						
777	פסגה	01/03/23	31/03/23	4.20	44.17	1.86 ₪
778	גבע	360.40	360.40	0.00	47.25	0.00 ₪
779	שפל	1,172.90	1,196.40	23.50	39.55	9.29 ₪

סה"כ לדייר:

פסגה	גבע	שפל	סה"כ	שיא ביקוש
4.20	0.00	23.50	27.70	5.25
1.86 ₪	0.00 ₪	9.29 ₪	11.15 ₪	

סה"כ צריכה  
 סה"כ לתשלום

0.00 ₪	<b>תשלום קבוע</b>	
4.97 ₪	<b>תשלום עבור גודל חיבור בKVA (3x25)</b>	
16.12 ₪	<b>סה"כ לתשלום</b>	<b>לא כולל מע"מ</b>

התפלגות חיוב בש"ח לפי תעו"ז

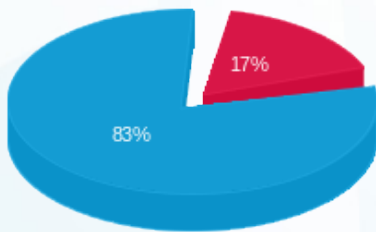

פסגה (1.86 ₪)  
 גבע (0.00 ₪)  
 שפל (9.29 ₪)

הסטוריית צריכה בקוט"ש

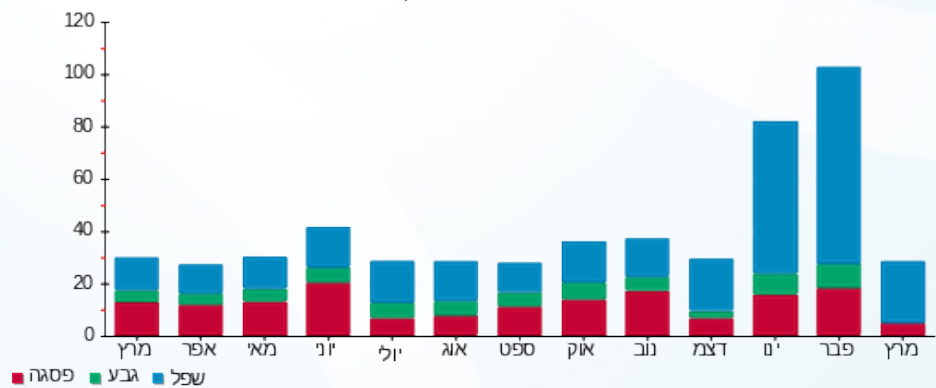



17/04/23

תאריך הפקה:

שם דייר: בניין D - ק.03 - ליברה

31/03/23

תאריך קריאה נוכחית:

שם אתר: מרכז עזריאלי חולון

01/03/23

תאריך קריאה קודמת:

לקוח/ה נכבד/ה, אנו מתכבדים להגיש את חישוב צריכת החשמל לתקופה 01/03/23 - 31/03/23:

בניין D ליברה ק.3 - 2 - 18170729 (3x160)

סוג תעריף	סוג צריכה	קריאה קודמת	קריאה נוכחית	סה"כ צריכה בקוט"ש	מחיר לקוט"ש בא"ג	סה"כ לתשלום
פרטי חשבון עבור תאריכים:						
777	פסגה	01/03/23	31/03/23	927.84	44.17	409.83 ₪
778	גבע	26,305.92	26,305.92	0.00	47.25	0.00 ₪
779	שפל	61,872.16	66,025.44	4,153.28	39.55	1,642.62 ₪

סה"כ לדייר:

פסגה	גבע	שפל	סה"כ	שיא ביקוש
927.84	0.00	4,153.28	5,081.12	16.10
409.83 ₪	0.00 ₪	1,642.62 ₪	2,052.45 ₪	

סה"כ צריכה

סה"כ לתשלום

210.98 ₪	<b>תשלום קבוע</b>	
31.79 ₪	<b>תשלום עבור גודל חיבור בKVA (3x160)</b>	
2,295.22 ₪	<b>סה"כ לתשלום</b>	<b>לא כולל מע"מ</b>

התפלגות חיוב בש"ח לפי תע"ז

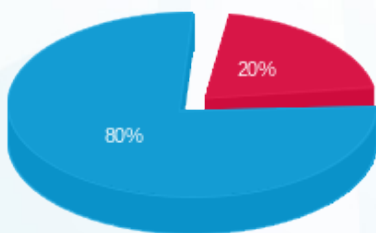

- פסגה (409.83 ₪) - 80%
- גבע (0.00 ₪) - 20%
- שפל (1,642.62 ₪)

הסטוריית צריכה בקוט"ש

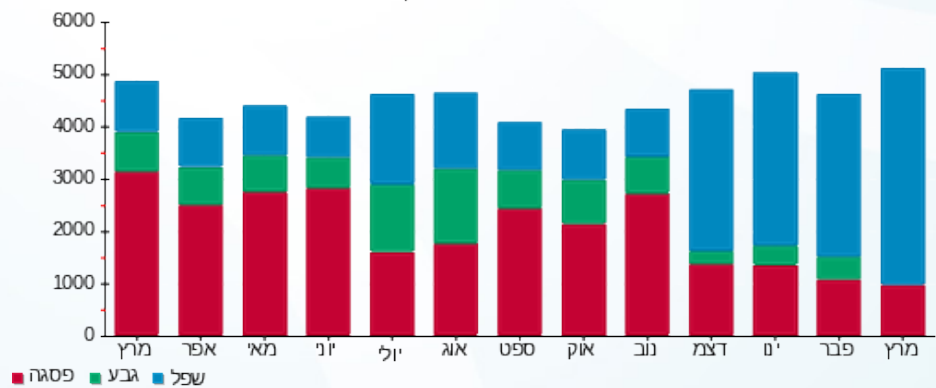



17/04/23

תאריך הפקה:

שם דייר: בניין D - ק.03 - נת"ע

31/03/23

תאריך קריאה נוכחית:

שם אתר: מרכז עזריאלי חולון

01/03/23

תאריך קריאה קודמת:

לקוח/ה נכבד/ה, אנו מתכבדים להגיש את חישוב צריכת החשמל לתקופה **01/03/23 - 31/03/23**:

בניין D - ק.03 - נת"ע - 1 - 20281986 (3x160)

סוג תעריף	סוג צריכה	קריאה קודמת	קריאה נוכחית	סה"כ צריכה בקוט"ש	מחיר לקוט"ש בא"ג	סה"כ לתשלום
פרטי חשבון עבור תאריכים:						
777	פסגה	01/03/23	31/03/23	687.20	44.17	303.54 ₪
778	גבע	10,002.10	10,002.10	0.00	47.25	0.00 ₪
779	שפל	35,858.20	39,786.80	3,928.60	39.55	1,553.76 ₪

סה"כ לדייר:

פסגה	גבע	שפל	סה"כ	שיא ביקוש
687.20	0.00	3,928.60	4,615.80	22.62
₪ 303.54	₪ 0.00	₪ 1,553.76	₪ 1,857.30	

סה"כ צריכה

סה"כ לתשלום

210.98 ₪	<b>תשלום קבוע</b>	
31.79 ₪	<b>תשלום עבור גודל חיבור בKVA (3x160)</b>	
2,100.06 ₪	<b>סה"כ לתשלום</b>	<b>לא כולל מע"מ</b>

התפלגות חיוב בש"ח לפי תעו"ז

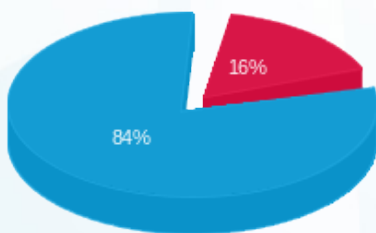

- פסגה (₪ 303.54) - 16%
- גבע (₪ 0.00) - 0%
- שפל (₪ 1,553.76) - 84%

הסטוריית צריכה בקוט"ש

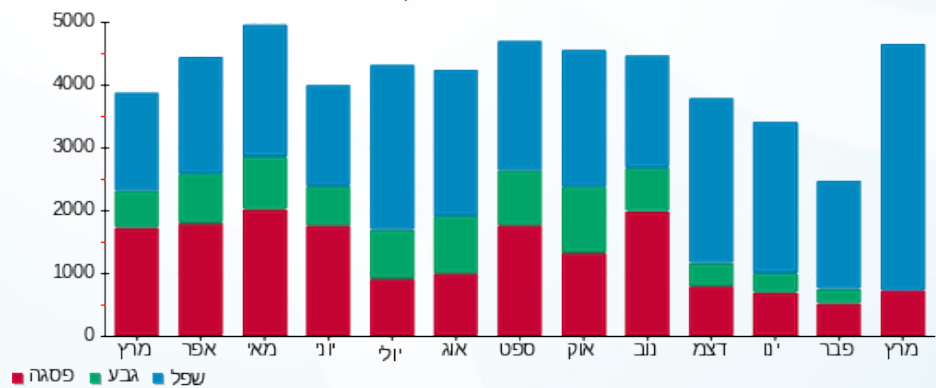



17/04/23

תאריך הפקדה:

שם דייר: בניין D - ק.04 - חוצה ישראל

31/03/23

תאריך קריאה נוכחית:

שם אתר: מרכז עזריאלי חולון

01/03/23

תאריך קריאה קודמת:

לקוח/ה נכבד/ה, אנו מתכבדים להגיש את חישוב צריכת החשמל לתקופה 01/03/23 - 31/03/23:

בניין D - חוצה ישראל ק.4 - 1 - 17312903(3x320)

סוג תעריף	סוג צריכה	קריאה קודמת	קריאה נוכחית	סה"כ צריכה בקוט"ש	מחיר לקוט"ש בא"ג	סה"כ לתשלום
פרטי חשבון עבור תאריכים:						
777	פסגה	01/03/23	31/03/23	2,471.20	44.17	1,091.53 ₪
778	גבע	67,585.40	67,585.40	0.00	47.25	0.00 ₪
779	שפל	220,141.90	231,400.20	11,258.30	39.55	4,452.66 ₪

סה"כ לדייר:

פסגה	גבע	שפל	סה"כ	שיא ביקוש
2,471.20	0.00	11,258.30	13,729.50	66.04
1,091.53 ₪	0.00 ₪	4,452.66 ₪	5,544.19 ₪	

סה"כ צריכה

סה"כ לתשלום

210.98 ₪	תשלום קבוע	
63.57 ₪	תשלום עבור גודל חיבור בKVA (3x320)	
5,818.74 ₪	סה"כ לתשלום	לא כולל מע"מ

התפלגות חיוב בש"ח לפי תע"ז

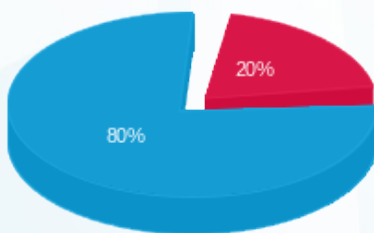

- פסגה (1,091.53 ₪) - 80%
- גבע (0.00 ₪) - 20%
- שפל (4,452.66 ₪)

הסטוריית צריכה בקוט"ש

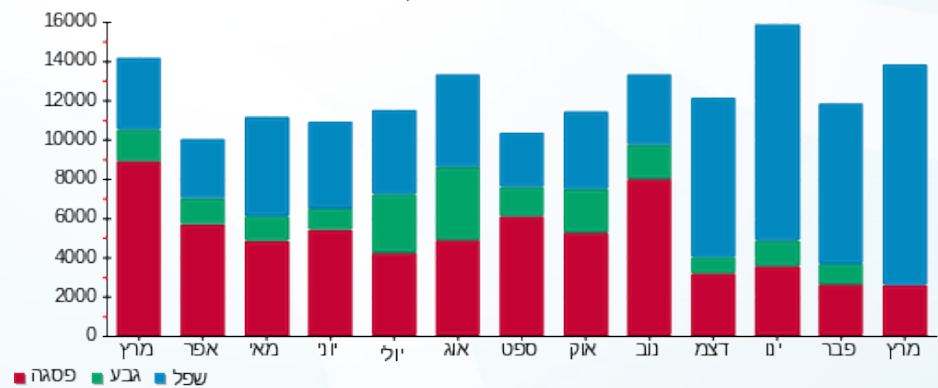

17/04/23 תאריך הפקדה:  
 31/03/23 תאריך קריאה נוכחית:  
 01/03/23 תאריך קריאה קודמת:

שם דייר: בניין D - ק.04 - קווסט  
 שם אתר: מרכז עזריאלי חולון

**לקוח/ה נכבד/ה, אנו מתכבדים להגיש את חישוב צריכת החשמל לתקופה 01/03/23 - 31/03/23:**

**17312864 - 1 - 17312864 (3x200)**

סוג תעריף	סוג צריכה	קריאה קודמת	קריאה נוכחית	סה"כ צריכה בקוט"ש	מחיר לקוט"ש בא"ג	סה"כ לתשלום
פרטי חשבון עבור תאריכים:						
777	פסגה	01/03/23	31/03/23	556.70	44.17	245.89 ₪
778	גבע	52,533.10	52,533.10	0.00	47.25	0.00 ₪
779	שפל	164,042.40	167,381.20	3,338.80	39.55	1,320.50 ₪

סה"כ לדייר:

פסגה	גבע	שפל	סה"כ	שיא ביקוש
556.70	0.00	3,338.80	3,895.50	32.04
245.89 ₪	0.00 ₪	1,320.50 ₪	1,566.39 ₪	

סה"כ צריכה  
 סה"כ לתשלום

210.98 ₪	<b>תשלום קבוע</b>	
39.73 ₪	<b>תשלום עבור גודל חיבור בKVA (3x200)</b>	
1,817.10 ₪	<b>סה"כ לתשלום</b>	<b>לא כולל מע"מ</b>

התפלגות חיוב בש"ח לפי תע"ז

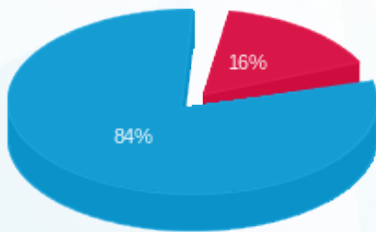

■ פסגה (245.89 ₪)  
 ■ גבע (0.00 ₪)  
 ■ שפל (1,320.50 ₪)

הסטוריית צריכה בקוט"ש

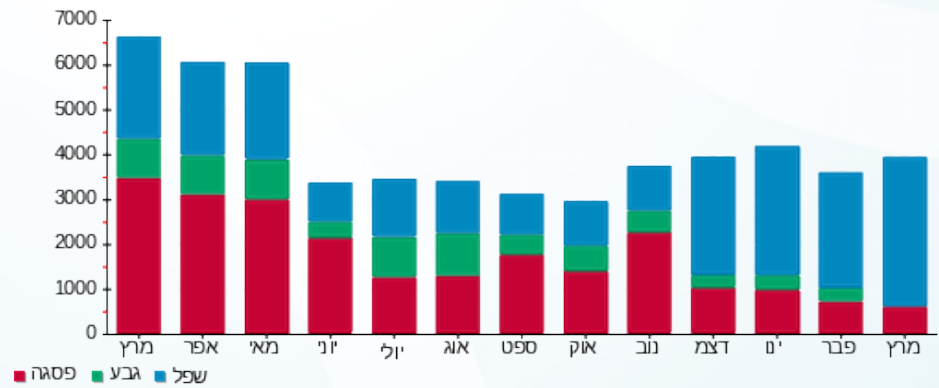



17/04/23

תאריך הפקה:

שם דייר: בנין D - ק.05 - אלדן

31/03/23

תאריך קריאה נוכחית:

שם אתר: מרכז עזריאלי חולון

01/03/23

תאריך קריאה קודמת:

לקוח/ה נכבד/ה, אנו מתכבדים להגיש את חישוב צריכת החשמל לתקופה 01/03/23 - 31/03/23:

בנין D אלדן ק.5 - 3 - 18017330(3x200)

סוג תעריף	סוג צריכה	קריאה קודמת	קריאה נוכחית	סה"כ צריכה בקוט"ש	מחיר לקוט"ש בא"ג	סה"כ לתשלום
פרטי חשבון עבור תאריכים:						
777	פסגה	01/03/23	31/03/23	377.60	44.17	166.79 ₪
778	גבע	25,658.80	25,658.80	0.00	47.25	0.00 ₪
779	שפל	59,951.40	62,529.20	2,577.80	39.55	1,019.52 ₪

סה"כ לדייר:

פסגה	גבע	שפל	סה"כ	שיא ביקוש
377.60	0.00	2,577.80	2,955.40	13.68
166.79 ₪	0.00 ₪	1,019.52 ₪	1,186.31 ₪	

סה"כ צריכה

סה"כ לתשלום

210.98 ₪	תשלום קבוע	
39.73 ₪	תשלום עבור גודל חיבור בKVA (3x200)	
1,437.02 ₪	סה"כ לתשלום	לא כולל מע"מ

התפלגות חיוב בש"ח לפי תעו"ז

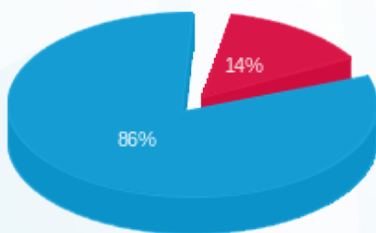

- פסגה (166.79 ₪) - 86%
- גבע (0.00 ₪) - 14%
- שפל (1,019.52 ₪)

הסטוריית צריכה בקוט"ש

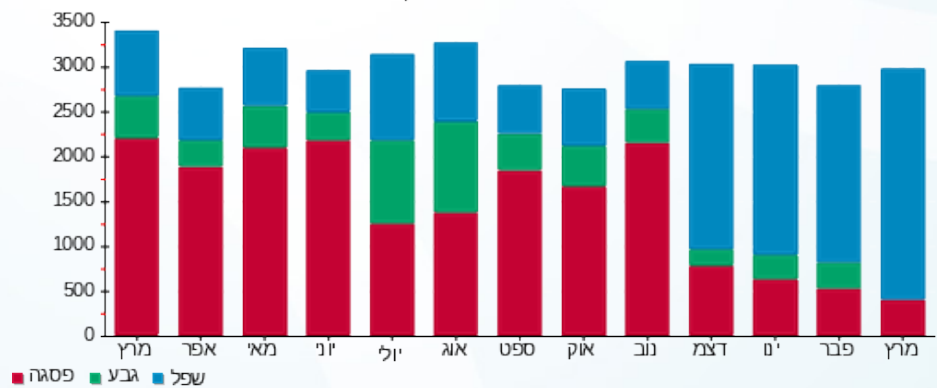



17/04/23

תאריך הפקה:

שם דייר: בניין D - ק.05 - אלקו מדיה  
שם אתר: מרכז עזריאלי חולון

31/03/23

תאריך קריאה נוכחית:

01/03/23

תאריך קריאה קודמת:

לקוח/ה נכבד/ה, אנו מתכבדים להגיש את חישוב צריכת החשמל לתקופה 01/03/23 - 31/03/23:

אלקו מדיה ק. 5 - 2 - 18017330(3x160)

סוג תעריף	סוג צריכה	קריאה קודמת	קריאה נוכחית	סה"כ צריכה בקוט"ש	מחיר לקוט"ש בא"ג	סה"כ לתשלום
פרטי חשבון עבור תאריכים:						
777	פסגה	01/03/23	31/03/23	678.40	44.17	299.65 ₪
778	גבע	31,986.00	31,986.00	0.00	47.25	0.00 ₪
779	שפל	106,721.40	110,924.80	4,203.40	39.55	1,662.44 ₪

סה"כ לדייר:

פסגה	גבע	שפל	סה"כ	שיא ביקוש
678.40	0.00	4,203.40	4,881.80	18.18
299.65 ₪	0.00 ₪	1,662.44 ₪	1,962.09 ₪	

סה"כ צריכה

סה"כ לתשלום

210.98 ₪	תשלום קבוע	
31.79 ₪	תשלום עבור גודל חיבור בKVA (3x160)	
2,204.86 ₪	סה"כ לתשלום	לא כולל מע"מ

התפלגות חיוב בש"ח לפי תע"ז

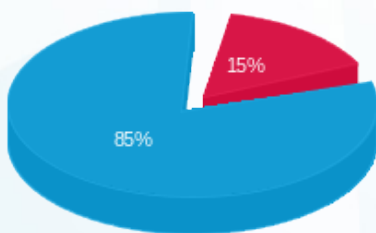

■ פסגה (299.65 ₪)  
■ גבע (0.00 ₪)  
■ שפל (1,662.44 ₪)

הסטוריית צריכה בקוט"ש

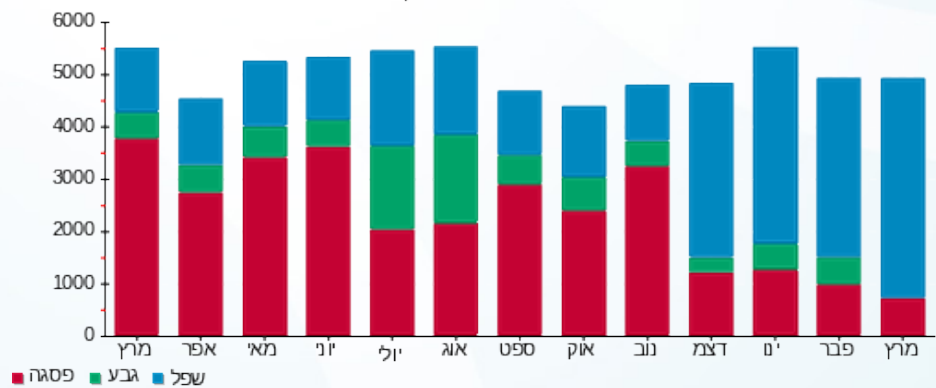



17/04/23

תאריך הפקה:

שם דייר: בנין D - ק.05 - גרינאוד

31/03/23

תאריך קריאה נוכחי:

שם אתר: מרכז עזריאלי חולון

01/03/23

תאריך קריאה קודמת:

לקוח/ה נכבד/ה, אנו מתכבדים להגיש את חישוב צריכת החשמל לתקופה 01/03/23 - 31/03/23:

בנין D - ק.05 - גרינאוד - 4 - 18017330(3x250)

סוג תעריף	סוג צריכה	קריאה קודמת	קריאה נוכחית	סה"כ צריכה בקוט"ש	מחיר לקוט"ש בא"ג	סה"כ לתשלום
פרטי חשבון עבור תאריכים:						
777	פסגה	01/03/23	31/03/23	871.20	44.17	384.81 ₪
778	גבע	24,058.80	24,058.80	0.00	47.25	0.00 ₪
779	שפל	68,818.80	73,510.80	4,692.00	39.55	1,855.69 ₪

סה"כ לדייר:

פסגה	גבע	שפל	סה"כ	שיא ביקוש
871.20	0.00	4,692.00	5,563.20	16.97
384.81 ₪	0.00 ₪	1,855.69 ₪	2,240.50 ₪	

סה"כ צריכה

סה"כ לתשלום

210.98 ₪	<b>תשלום קבוע</b>	
49.67 ₪	<b>תשלום עבור גודל חיבור בKVA (3x250)</b>	
2,501.14 ₪	<b>סה"כ לתשלום</b>	<b>לא כולל מע"מ</b>

התפלגות חיוב בש"ח לפי תע"ז

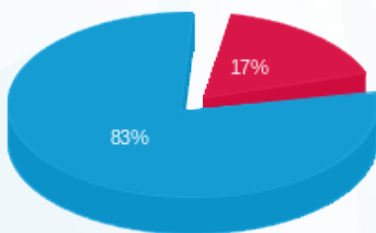

- פסגה (384.81 ₪) - 83%
- גבע (0.00 ₪) - 17%
- שפל (1,855.69 ₪) - 0%

הסטוריית צריכה בקוט"ש

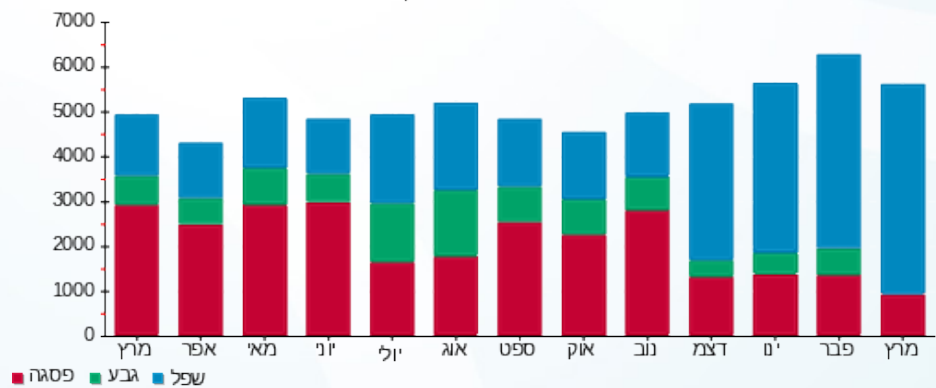

17/04/23 תאריך הפקדה:  
 31/03/23 תאריך קריאה נוכחית:  
 01/03/23 תאריך קריאה קודמת:

שם דייר: בנין D - ק.05 - הפניקס  
 שם אתר: מרכז עזריאלי חולון

**לקוח/ה נכבד/ה, אנו מתכבדים להגיש את חישוב צריכת החשמל לתקופה 01/03/23 - 31/03/23:**

בנין D - ק.05 - הפניקס - 1 - 18017330(3x250)

סוג תעריף	סוג צריכה	קריאה קודמת	קריאה נוכחית	סה"כ צריכה בקוט"ש	מחיר לקוט"ש בא"ג	סה"כ לתשלום
פרטי חשבון עבור תאריכים:						
777	פסגה	01/03/23	31/03/23	217.20	44.17	95.94 ₪
778	גבע	5,647.20	5,647.20	0.00	47.25	0.00 ₪
779	שפל	16,637.60	17,817.20	1,179.60	39.55	466.53 ₪

סה"כ לדייר:

פסגה	גבע	שפל	סה"כ	שיא ביקוש
217.20	0.00	1,179.60	1,396.80	5.50
95.94 ₪	0.00 ₪	466.53 ₪	562.47 ₪	

סה"כ צריכה  
 סה"כ לתשלום

210.98 ₪	<b>תשלום קבוע</b>	
49.67 ₪	<b>תשלום עבור גודל חיבור בKVA (3x250)</b>	
823.11 ₪	<b>סה"כ לתשלום</b>	<b>לא כולל מע"מ</b>

התפלגות חיוב בש"ח לפי תעו"ז

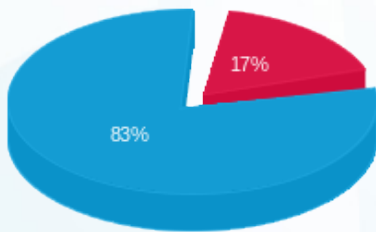

פסגה (95.94 ₪) ■  
 גבע (0.00 ₪) ■  
 שפל (466.53 ₪) ■

הסטוריית צריכה בקוט"ש

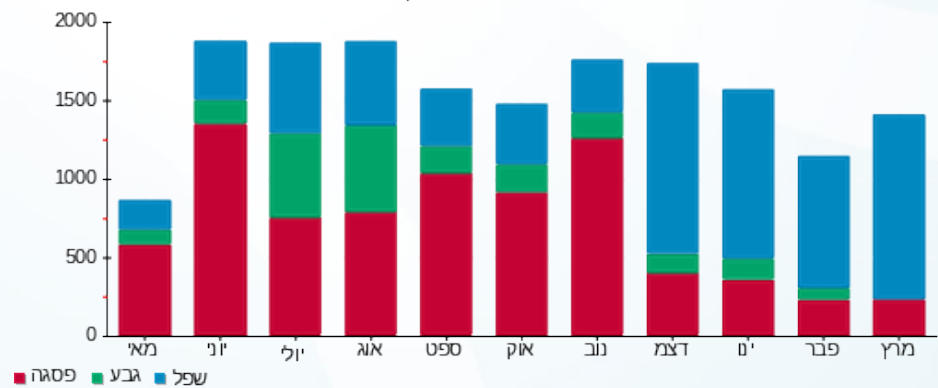



17/04/23

תאריך הפקה:

שם דייר: בנין D - ק.05 - חוצה ישראל

31/03/23

תאריך קריאה נוכחית:

שם אתר: מרכז עזריאלי חולון

01/03/23

תאריך קריאה קודמת:

לקוח/ה נכבד/ה, אנו מתכבדים להגיש את חישוב צריכת החשמל לתקופה 01/03/23 - 31/03/23:

בנין D - ק.05 - חוצה ישראל - 1 - 20281835 (3x200)

סוג תעריף	סוג צריכה	קריאה קודמת	קריאה נוכחית	סה"כ צריכה בקוט"ש	מחיר לקוט"ש בא"ג	סה"כ לתשלום
פרטי חשבון עבור תאריכים:						
777	פסגה	01/03/23	31/03/23	245.10	44.17	108.26 ₪
778	גבע	2,891.40	2,891.40	0.00	47.25	0.00 ₪
779	שפל	9,538.50	10,715.10	1,176.60	39.55	465.35 ₪

סה"כ לדייר:

פסגה	גבע	שפל	סה"כ	שיא ביקוש
245.10	0.00	1,176.60	1,421.70	20.32
108.26 ₪	0.00 ₪	465.35 ₪	573.61 ₪	

סה"כ צריכה

סה"כ לתשלום

210.98 ₪	<b>תשלום קבוע</b>	
39.73 ₪	<b>תשלום עבור גודל חיבור בKVA (3x200)</b>	
824.32 ₪	<b>סה"כ לתשלום</b>	<b>לא כולל מע"מ</b>

התפלגות חיוב בש"ח לפי תעו"ז

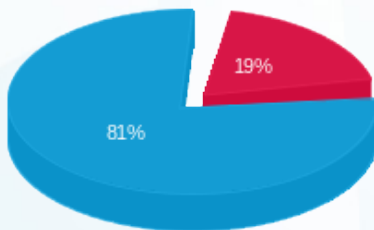

- פסגה (108.26 ₪)
- גבע (0.00 ₪)
- שפל (465.35 ₪)

הסטוריית צריכה בקוט"ש

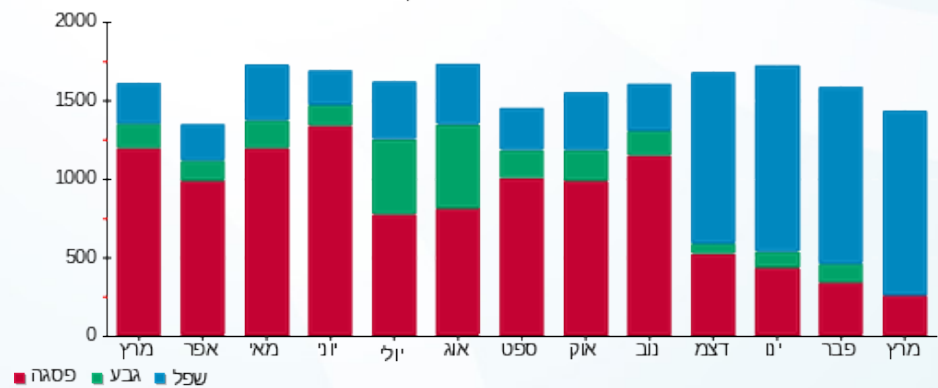



17/04/23

תאריך הפקדה:

שם דייר: בניין D - ק.06 - עמידר

31/03/23

תאריך קריאה נוכחית:

שם אתר: מרכז עזריאלי חולון

01/03/23

תאריך קריאה קודמת:

לקוח/ה נכבד/ה, אנו מתכבדים להגיש את חישוב צריכת החשמל לתקופה 01/03/23 - 31/03/23:

בניין D עמידר ק.6 - 1 - 15091233 (3x1000)

סוג תעריף	סוג צריכה	קריאה קודמת	קריאה נוכחית	סה"כ צריכה בקוט"ש	מחיר לקוט"ש בא"ג	סה"כ לתשלום
פרטי חשבון עבור תאריכים:						
777	פסגה	01/03/23	31/03/23	2,698.00	44.17	1,191.71 ₪
778	גבע	161,352.00	161,352.00	0.00	47.25	0.00 ₪
779	שפל	470,444.00	485,778.00	15,334.00	39.55	6,064.60 ₪

סה"כ לדייר:

פסגה	גבע	שפל	סה"כ	שיא ביקוש
2,698.00	0.00	15,334.00	18,032.00	55.64
1,191.71 ₪	0.00 ₪	6,064.60 ₪	7,256.30 ₪	

סה"כ צריכה

סה"כ לתשלום

210.98 ₪	תשלום קבוע	
198.66 ₪	תשלום עבור גודל חיבור בKVA (3x1000)	
7,665.95 ₪	סה"כ לתשלום	לא כולל מע"מ

התפלגות חיוב בש"ח לפי תע"ז

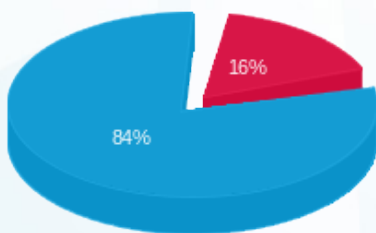

- פסגה (1,191.71 ₪) 84%
- גבע (0.00 ₪) 16%
- שפל (6,064.60 ₪) 0%

הסטוריית צריכה בקוט"ש

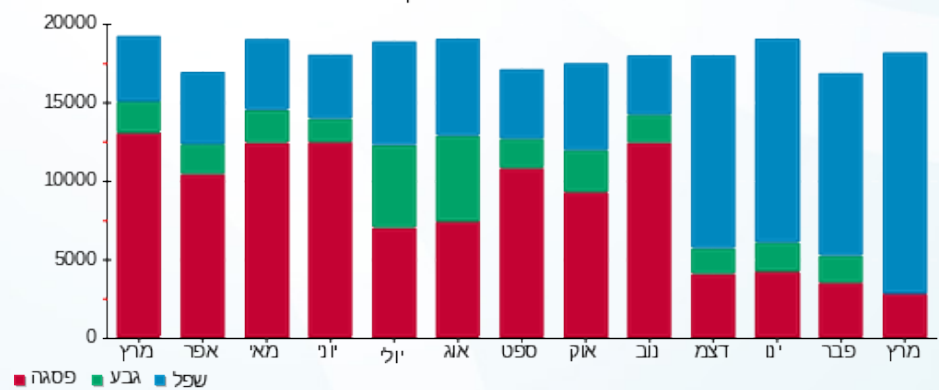

17/04/23 תאריך הפקה:  
 31/03/23 תאריך קריאה נוכחית:  
 01/03/23 תאריך קריאה קודמת:

שם דייר: בנין D - ק.07 - סאפינס - ראשי  
 שם אתר: מרכז עזריאלי חולון

**לקוח/ה נכבד/ה, אנו מתכבדים להגיש את חישוב צריכת החשמל לתקופה 01/03/23 - 31/03/23:**

בנין D ראשי סאפינס ק.7 - 1 - 15140044 (3x1600)

סוג תעריף	סוג צריכה	קריאה קודמת	קריאה נוכחית	סה"כ צריכה בקוט"ש	מחיר לקוט"ש בא"ג	סה"כ לתשלום
פרטי חשבון עבור תאריכים:						
777	פסגה	01/03/23	31/03/23	3,431.90	44.17	1,515.87 ₪
778	גבע	185,394.88	185,394.88	0.00	47.25	0.00 ₪
779	שפל	456,539.09	472,878.09	16,339.00	39.55	6,462.07 ₪

סה"כ לדייר:

פסגה	גבע	שפל	סה"כ	שיא ביקוש
3,431.90	0.00	16,339.00	19,770.90	
1,515.87 ₪	0.00 ₪	6,462.07 ₪	7,977.94 ₪	

סה"כ צריכה  
 סה"כ לתשלום

210.98 ₪	<b>תשלום קבוע</b>	
317.86 ₪	<b>תשלום עבור גודל חיבור בKVA (3x1600)</b>	
8,506.79 ₪	<b>סה"כ לתשלום</b>	<b>לא כולל מע"מ</b>

התפלגות חיוב בש"ח לפי תעו"ז

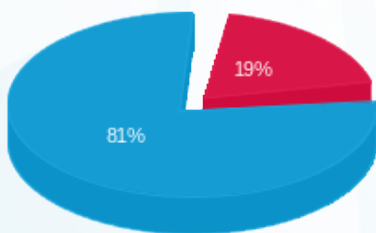

פסגה (1,515.87 ₪) 81%  
 גבע (0.00 ₪)  
 שפל (6,462.07 ₪) 19%

הסטוריית צריכה בקוט"ש

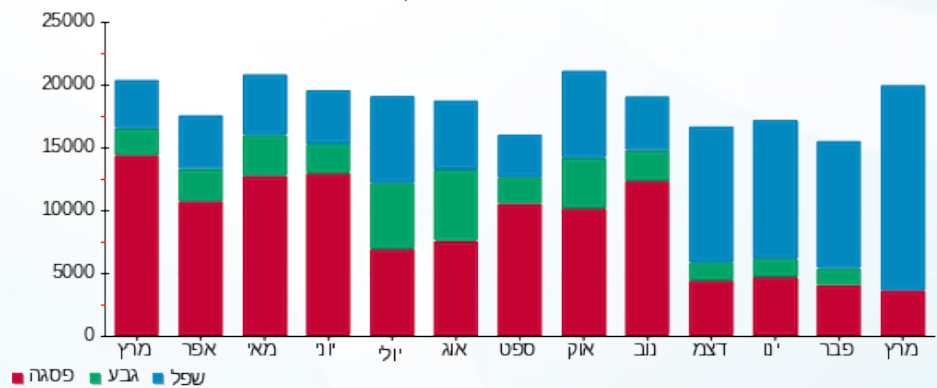



17/04/23

תאריך הפקה:

שם דייר: בניין D - ק.08 - אוויה

31/03/23

תאריך קריאה נוכחית:

שם אתר: מרכז עזריאלי חולון

01/03/23

תאריך קריאה קודמת:

לקוח/ה נכבד/ה, אנו מתכבדים להגיש את חישוב צריכת החשמל לתקופה 01/03/23 - 31/03/23:

בניין D - אוויה ק.8 - 2 - 14155699(3x400)

סוג תעריף	סוג צריכה	קריאה קודמת	קריאה נוכחית	סה"כ צריכה בקוט"ש	מחיר לקוט"ש בא"ג	סה"כ לתשלום
פרטי חשבון עבור תאריכים:						
777	פסגה	01/03/23	31/03/23	1,210.00	44.17	534.46 ₪
778	גבע	59,918.40	59,918.40	0.00	47.25	0.00 ₪
779	שפל	184,452.40	190,703.20	6,250.80	39.55	2,472.19 ₪

סה"כ לדייר:

פסגה	גבע	שפל	סה"כ	שיא ביקוש
1,210.00	0.00	6,250.80	7,460.80	18.65
₪ 534.46	₪ 0.00	₪ 2,472.19	₪ 3,006.65	

סה"כ צריכה

סה"כ לתשלום

₪ 0.00	<b>תשלום קבוע</b>	
₪ 79.47	<b>תשלום עבור גודל חיבור בKVA (3x400)</b>	
₪ 3,086.11	<b>סה"כ לתשלום</b>	<b>לא כולל מע"מ</b>

התפלגות חיוב בש"ח לפי תע"ז

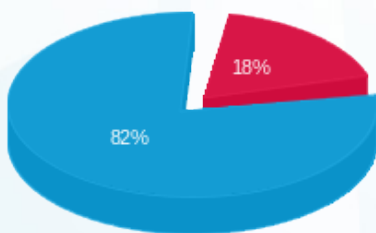

- פסגה (₪ 534.46) 82%
- גבע (₪ 0.00) 18%
- שפל (₪ 2,472.19)

הסטוריית צריכה בקוט"ש

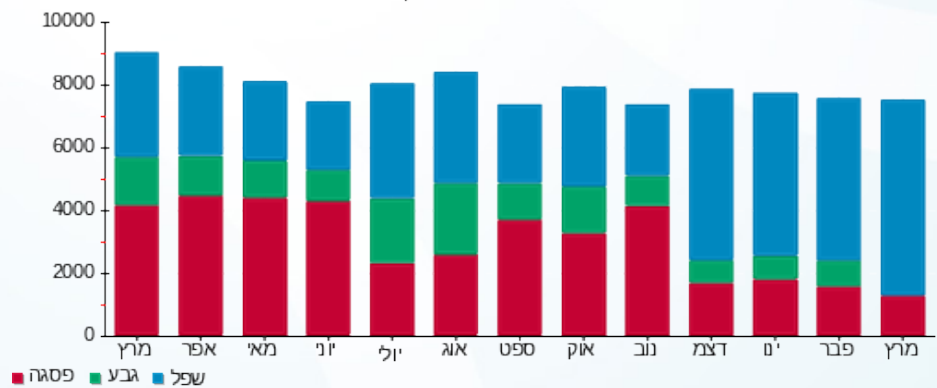



17/04/23

תאריך הפקה:

שם דייר: בנין D - ק.08 - בקשי

31/03/23

תאריך קריאה נוכחית:

שם אתר: מרכז עזריאלי חולון

01/03/23

תאריך קריאה קודמת:

לקוח/ה נכבד/ה, אנו מתכבדים להגיש את חישוב צריכת החשמל לתקופה 01/03/23 - 31/03/23:

בנין D קומה 8 באקשי - 1 - 16224401(3x63)

סוג תעריף	סוג צריכה	קריאה קודמת	קריאה נוכחית	סה"כ צריכה בקוט"ש	מחיר לקוט"ש בא"ג	סה"כ לתשלום
פרטי חשבון עבור תאריכים:						
777	פסגה	01/03/23	31/03/23	183.40	44.17	81.01 ₪
778	גבע	11,996.19	11,996.19	0.00	47.25	0.00 ₪
779	שפל	35,768.37	37,029.57	1,261.20	39.55	498.80 ₪

סה"כ לדייר:

פסגה	גבע	שפל	סה"כ	שיא ביקוש
183.40	0.00	1,261.20	1,444.60	
81.01 ₪	0.00 ₪	498.80 ₪	579.81 ₪	

סה"כ צריכה

סה"כ לתשלום

210.98 ₪	תשלום קבוע	
12.52 ₪	תשלום עבור גודל חיבור בKVA (3x63)	
803.31 ₪	סה"כ לתשלום	לא כולל מע"מ

התפלגות חיוב בש"ח לפי תעו"ז

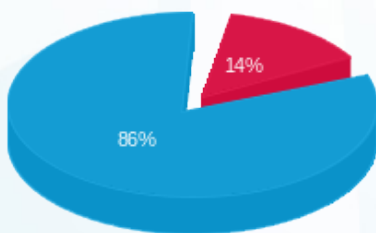

- פסגה (81.01 ₪)
- גבע (0.00 ₪)
- שפל (498.80 ₪)

הסטוריית צריכה בקוט"ש

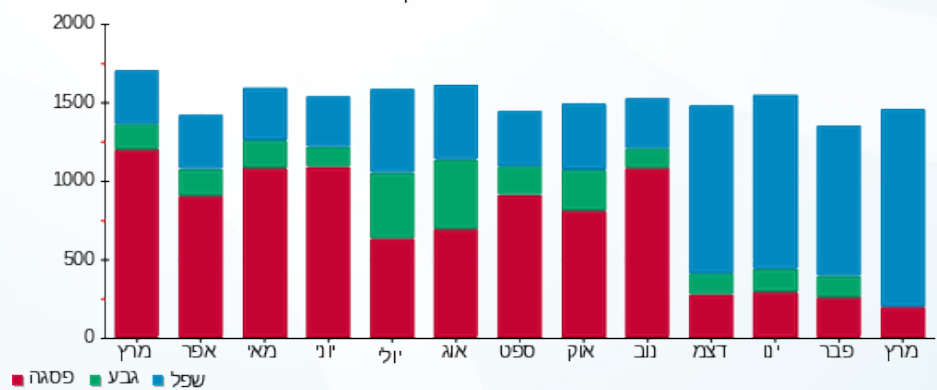

- פסגה
- גבע
- שפל





17/04/23

תאריך הפקדה:

שם דייר: בניין D - ק.08 - קלי

31/03/23

תאריך קריאה נוכחית:

שם אתר: מרכז עזריאלי חולון

01/03/23

תאריך קריאה קודמת:

לקוח/ה נכבד/ה, אנו מתכבדים להגיש את חישוב צריכת החשמל לתקופה 01/03/23 - 31/03/23:

בניין D קלי ק.8 - 4 - (3x600)14155699

סוג תעריף	סוג צריכה	קריאה קודמת	קריאה נוכחית	סה"כ צריכה בקוט"ש	מחיר לקוט"ש בא"ג	סה"כ לתשלום
פרטי חשבון עבור תאריכים:						
777	פסגה	01/03/23	31/03/23	2,184.00	44.17	964.67 ₪
778	גבע	149,959.20	149,959.20	0.00	47.25	0.00 ₪
779	שפל	401,182.80	412,878.00	11,695.20	39.55	4,625.45 ₪

סה"כ לדייר:

פסגה	גבע	שפל	סה"כ	שיא ביקוש
2,184.00	0.00	11,695.20	13,879.20	2,347.92
964.67 ₪	0.00 ₪	4,625.45 ₪	5,590.12 ₪	

סה"כ צריכה

סה"כ לתשלום

210.98 ₪	תשלום קבוע	
119.20 ₪	תשלום עבור גודל חיבור בKVA (3x600)	
5,920.30 ₪	סה"כ לתשלום	לא כולל מע"מ

התפלגות חיוב בש"ח לפי תעו"ז

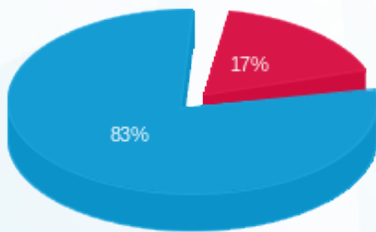

- פסגה (964.67 ₪) - 83%
- גבע (0.00 ₪) - 17%
- שפל (4,625.45 ₪) - 0%

הסטוריית צריכה בקוט"ש

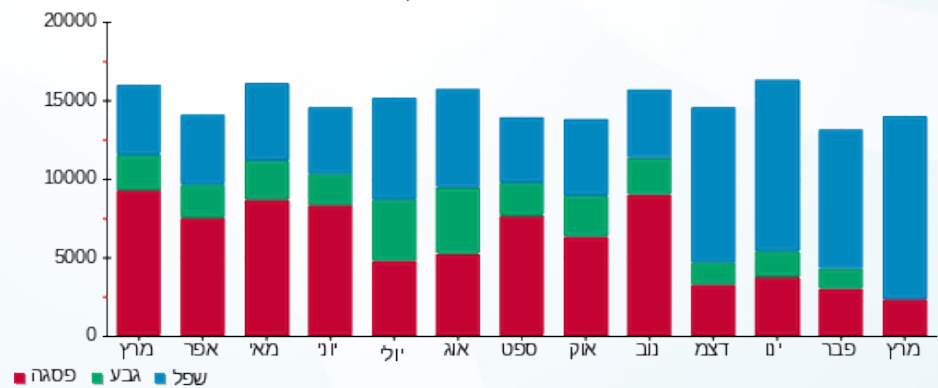



17/04/23 תאריך הפקה:  
 31/03/23 תאריך קריאה נוכחית:  
 01/03/23 תאריך קריאה קודמת:

שם דייר: בנין D - ק.09 - אורון נדל"ן  
 שם אתר: מרכז עזריאלי חולון

**לקוח/ה נכבד/ה, אנו מתכבדים להגיש את חישוב צריכת החשמל לתקופה 01/03/23 - 31/03/23:**

**בנין D - ק.09 - אורון נדל"ן - 3 - (3x1000)14155699**

סוג תעריף	סוג צריכה	קריאה קודמת	קריאה נוכחית	סה"כ צריכה בקוט"ש	מחיר לקוט"ש בא"ג	סה"כ לתשלום
פרטי חשבון עבור תאריכים:			01/03/23	31/03/23		
777	פסגה	243,912.00	244,586.00	674.00	44.17	297.71 ₪
778	גבע	90,872.00	90,872.00	0.00	47.25	0.00 ₪
779	שפל	283,504.00	288,426.00	4,922.00	39.55	1,946.65 ₪

**בנין D - ק.09 - אורון נדל"ן לוח E9.5 כח צד מער - 3 - (3x160)22009812**

סוג תעריף	סוג צריכה	קריאה קודמת	קריאה נוכחית	סה"כ צריכה בקוט"ש	מחיר לקוט"ש בא"ג	סה"כ לתשלום
פרטי חשבון עבור תאריכים:			01/03/23	31/03/23		
777	פסגה	0.00	0.00	0.00	44.17	0.00 ₪
778	גבע	0.00	0.00	0.00	47.25	0.00 ₪
779	שפל	0.00	0.00	0.00	39.55	0.00 ₪

**בנין D - ק.09 - אורון נדל"ן ראשי צד מערב ק.9 - 4 - (3x630)22009812**

סוג תעריף	סוג צריכה	קריאה קודמת	קריאה נוכחית	סה"כ צריכה בקוט"ש	מחיר לקוט"ש בא"ג	סה"כ לתשלום
פרטי חשבון עבור תאריכים:			01/03/23	31/03/23		
777	פסגה	0.00	0.00	0.00	44.17	0.00 ₪
778	גבע	0.00	0.00	0.00	47.25	0.00 ₪
779	שפל	0.00	0.00	0.00	39.55	0.00 ₪

**סה"כ לדייר:**

פסגה	גבע	שפל	סה"כ	שיא ביקוש
674.00	0.00	4,922.00	5,596.00	30.88
297.71 ₪	0.00 ₪	1,946.65 ₪	2,244.36 ₪	

סה"כ צריכה  
 סה"כ לתשלום

210.98 ₪	תשלום קבוע	
41.72 ₪	תשלום עבור גודל חיבור בKVA (3x210)	
2,497.06 ₪	סה"כ לתשלום	לא כולל מע"מ



17/04/23 תאריך הפקה:  
 31/03/23 תאריך קריאה נוכחי:  
 01/03/23 תאריך קריאה קודמת:

שם דייר: בנין D - ק.09 - אורון נדל"ן לוח ממ"ד צד מזרח  
 שם אתר: מרכז עזריאלי חולון

**לקוח/ה נכבד/ה, אנו מתכבדים להגיש את חישוב צריכת החשמל לתקופה 01/03/23 - 31/03/23:**

בנין D - ק.09 - אורון נדל"ן לוח ממ"ד צד מזרח - 1 - 22009812 (3x63)

סוג תעריף	סוג צריכה	קריאה קודמת	קריאה נוכחית	סה"כ צריכה בקוט"ש	מחיר לקוט"ש בא"ג	סה"כ לתשלום
פרטי חשבון עבור תאריכים:						
777	פסגה	01/03/23	31/03/23	73.92	44.17	32.65 ₪
778	גבע	26.94	43.98	17.04	47.25	8.05 ₪
779	שפל	291.12	337.32	46.20	39.55	18.27 ₪

סה"כ לדייר:

פסגה	גבע	שפל	סה"כ	שיא ביקוש
73.92	17.04	46.20	137.16	0.87
₪ 32.65	₪ 8.05	₪ 18.27	₪ 58.97	

סה"כ צריכה  
 סה"כ לתשלום

210.98 ₪	<b>תשלום קבוע</b>	
12.52 ₪	<b>תשלום עבור גודל חיבור בKVA (3x63)</b>	
282.47 ₪	<b>סה"כ לתשלום</b>	<b>לא כולל מע"מ</b>

התפלגות חיוב בש"ח לפי תעו"ז

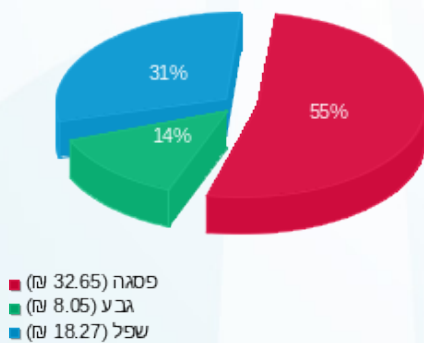

הסטוריית צריכה בקוט"ש

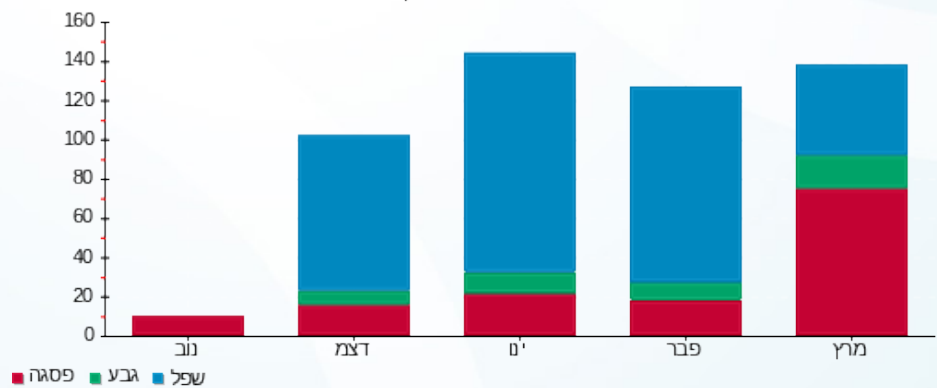



17/04/23

תאריך הפקה:

שם דייר: בנין D - ק.09 - בנק הפועלים לוח ממ"ד צד מערב  
שם אתר: מרכז עזריאלי חולון

31/03/23

תאריך קריאה נוכחית:

01/03/23

תאריך קריאה קודמת:

לקוח/ה נכבד/ה, אנו מתכבדים להגיש את חישוב צריכת החשמל לתקופה 01/03/23 - 31/03/23:

בנין D - ק.09 - בנק הפועלים לוח ממ"ד צד מערב - 2 (22009812x3x63)

סוג תעריף	סוג צריכה	קריאה קודמת	קריאה נוכחית	סה"כ צריכה בקוט"ש	מחיר לקוט"ש בא"ג	סה"כ לתשלום
פרטי חשבון עבור תאריכים:						
777	פסגה	01/03/23	31/03/23	9.66	44.17	4.27 ₪
778	גבע	0.00	0.96	0.96	47.25	0.45 ₪
779	שפל	1.92	5.94	4.02	39.55	1.59 ₪

סה"כ לדייר:

פסגה	גבע	שפל	סה"כ	שיא ביקוש
9.66	0.96	4.02	14.64	0.41
4.27 ₪	0.45 ₪	1.59 ₪	6.31 ₪	

סה"כ צריכה

סה"כ לתשלום

210.98 ₪	תשלום קבוע	
12.52 ₪	תשלום עבור גודל חיבור בKVA (3x63)	
229.81 ₪	סה"כ לתשלום	לא כולל מע"מ

התפלגות חיוב בש"ח לפי תעו"ז

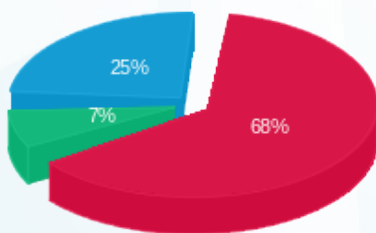

פסגה (4.27 ₪) 68%  
גבע (0.45 ₪) 7%  
שפל (1.59 ₪) 25%

הסטוריית צריכה בקוט"ש

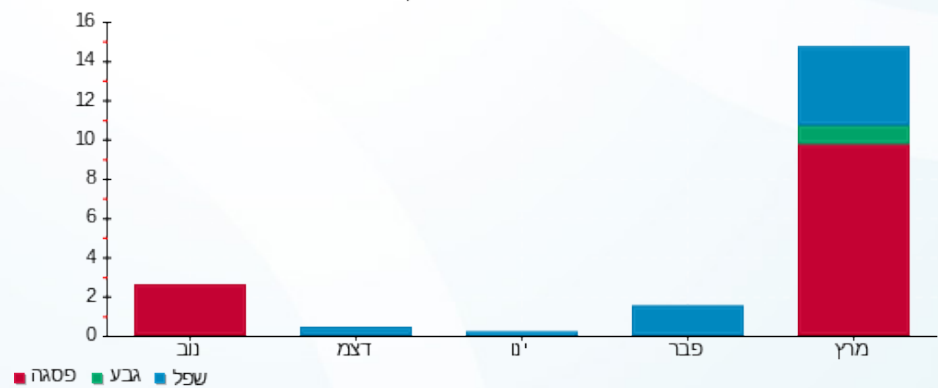



17/04/23

תאריך הפקה:

שם דייר: בנין D - ק.10 - בנק הפועלים ממ"ד צד מזרח  
שם אתר: מרכז עזריאלי חולון

31/03/23

תאריך קריאה נוכחית:

01/03/23

תאריך קריאה קודמת:

לקוח/ה נכבד/ה, אנו מתכבדים להגיש את חישוב צריכת החשמל לתקופה 01/03/23 - 31/03/23:

בנין D - ק.10 - בנק הפועלים ממ"ד צד מזרח - 2 - 22009813(3x32)

סה"כ לתשלום	מחיר לקוט"ש בא"ג	סה"כ צריכה בקוט"ש	קריאה נוכחית	קריאה קודמת	סוג צריכה	סוג תעריף
			31/03/23	01/03/23		פרטי חשבון עבור תאריכים:
₪ 0.02	44.17	0.04	5.76	5.72	פסגה	777
₪ 0.00	47.25	0.00	0.88	0.88	גבע	778
₪ 0.00	39.55	0.00	3.00	3.00	שפל	779

סה"כ לדייר:

שיא ביקוש	סה"כ	שפל	גבע	פסגה
0.19	0.04	0.00	0.00	0.04
	₪ 0.02	₪ 0.00	₪ 0.00	₪ 0.02

סה"כ צריכה

סה"כ לתשלום

₪ 210.98	<b>תשלום קבוע</b>	
₪ 6.36	<b>תשלום עבור גודל חיבור בKVA (3x32)</b>	
₪ 217.35	<b>סה"כ לתשלום</b>	<b>לא כולל מע"מ</b>

התפלגות חיוב בש"ח לפי תעו"ז



- פסגה (₪ 0.02)
- גבע (₪ 0.00)
- שפל (₪ 0.00)

הסטוריית צריכה בקוט"ש

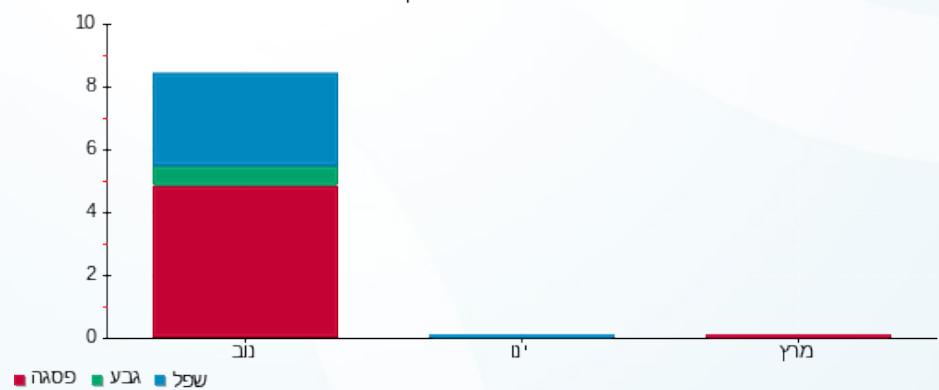

17/04/23 תאריך הפקה:  
 31/03/23 תאריך קריאה נוכחית:  
 01/03/23 תאריך קריאה קודמת:

שם דייר: בנין D - ק.10 - בנק הפועלים צד מזרח  
 שם אתר: מרכז עזריאלי חולון

לקוח/ה נכבד/ה, אנו מתכבדים להגיש את חישוב צריכת החשמל לתקופה 01/03/23 - 31/03/23:

בנין D - ק.10 - בנק הפועלים צד מזרח - 4 - 14155733(3x600)

סוג תעריף	סוג צריכה	קריאה קודמת	קריאה נוכחית	סה"כ צריכה בקוט"ש	מחיר לקוט"ש בא"ג	סה"כ לתשלום
פרטי חשבון עבור תאריכים:						
777	פסגה	01/03/23	31/03/23	0.00	44.17	0.00 ₪
778	גבע	167,280.60	167,280.60	0.00	47.25	0.00 ₪
779	שפל	558,278.40	558,278.40	0.00	39.55	0.00 ₪

סה"כ לדייר:

פסגה	גבע	שפל	סה"כ	שיא ביקוש
0.00	0.00	0.00	0.00	
0.00 ₪	0.00 ₪	0.00 ₪	0.00 ₪	

סה"כ צריכה  
 סה"כ לתשלום

210.98 ₪	תשלום קבוע	
119.20 ₪	תשלום עבור גודל חיבור KVA (3x600)	
330.18 ₪	סה"כ לתשלום	לא כולל מע"מ

17/04/23 תאריך הפקה:  
 31/03/23 תאריך קריאה נוכחית:  
 01/03/23 תאריך קריאה קודמת:

שם דייר: בנין D - ק.10 - מס"ב לוח E10.5 מערב  
 שם אתר: מרכז עזריאלי חולון

**לקוח/ה נכבד/ה, אנו מתכבדים להגיש את חישוב צריכת החשמל לתקופה 01/03/23 - 31/03/23:**

**בנין D - ק.10 - מס"ב לוח E10.5 מערב - 3 - 22009813(3x160)**

סוג תעריף	סוג צריכה	קריאה קודמת	קריאה נוכחית	סה"כ צריכה בקוט"ש	מחיר לקוט"ש בא"ג	סה"כ לתשלום
פרטי חשבון עבור תאריכים:						
777	פסגה	01/03/23	31/03/23	2,180.40	44.17	963.08 ₪
778	גבע	618.60	986.60	368.00	47.25	173.88 ₪
779	שפל	6,626.00	7,237.20	611.20	39.55	241.73 ₪

**סה"כ לדייר:**

פסגה	גבע	שפל	סה"כ	שיא ביקוש
2,180.40	368.00	611.20	3,159.60	14.46
963.08 ₪	173.88 ₪	241.73 ₪	1,378.69 ₪	

סה"כ צריכה  
 סה"כ לתשלום

210.98 ₪	<b>תשלום קבוע</b>	
31.79 ₪	<b>תשלום עבור גודל חיבור בKVA (3x160)</b>	
1,621.46 ₪	<b>סה"כ לתשלום</b>	<b>לא כולל מע"מ</b>

התפלגות חיוב בש"ח לפי תעו"ז

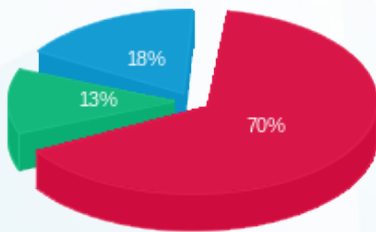

■ פסגה (963.08 ₪)  
 ■ גבע (173.88 ₪)  
 ■ שפל (241.73 ₪)

הסטוריית צריכה בקוט"ש

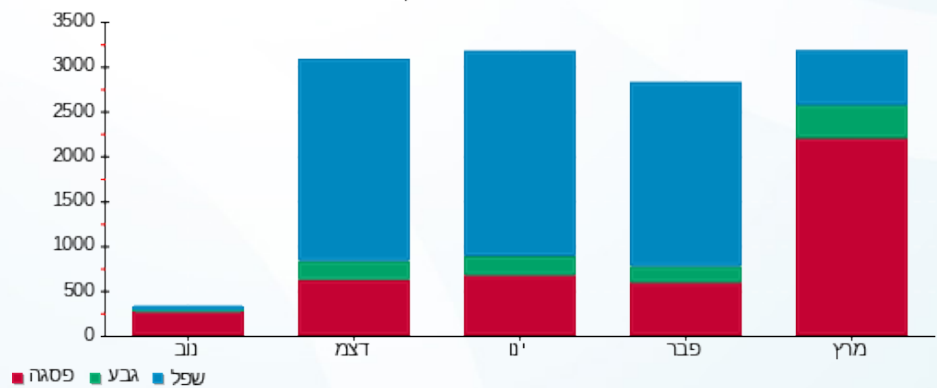



17/04/23

תאריך הפקה:

שם דייר: בניין D - ק.10 - מס"ב ממ"ד צד מערב  
שם אתר: מרכז עזריאלי חולון

31/03/23

תאריך קריאה נוכחית:

01/03/23

תאריך קריאה קודמת:

לקוח/ה נכבד/ה, אנו מתכבדים להגיש את חישוב צריכת החשמל לתקופה 01/03/23 - 31/03/23:

בניין D - ק.10 - מס"ב ממ"ד צד מערב - 1 - 22009813(3x32)

סוג תעריף	סוג צריכה	קריאה קודמת	קריאה נוכחית	סה"כ צריכה בקוט"ש	מחיר לקוט"ש בא"ג	סה"כ לתשלום
פרטי חשבון עבור תאריכים:						
777	פסגה	01/03/23	31/03/23	0.20	44.17	0.09 ₪
778	גבע	5.20	5.20	0.00	47.25	0.00 ₪
779	שפל	15.24	15.24	0.00	39.55	0.00 ₪

סה"כ לדייר:

פסגה	גבע	שפל	סה"כ	שיא ביקוש
0.20	0.00	0.00	0.20	0.16
0.09 ₪	0.00 ₪	0.00 ₪	0.09 ₪	

סה"כ צריכה

סה"כ לתשלום

210.98 ₪	תשלום קבוע	
6.36 ₪	תשלום עבור גודל חיבור בKVA (3x32)	
217.43 ₪	סה"כ לתשלום	לא כולל מע"מ

התפלגות חיוב בש"ח לפי תעו"ז



- פסגה (0.09 ₪)
- גבע (0.00 ₪)
- שפל (0.00 ₪)

הסטוריית צריכה בקוט"ש

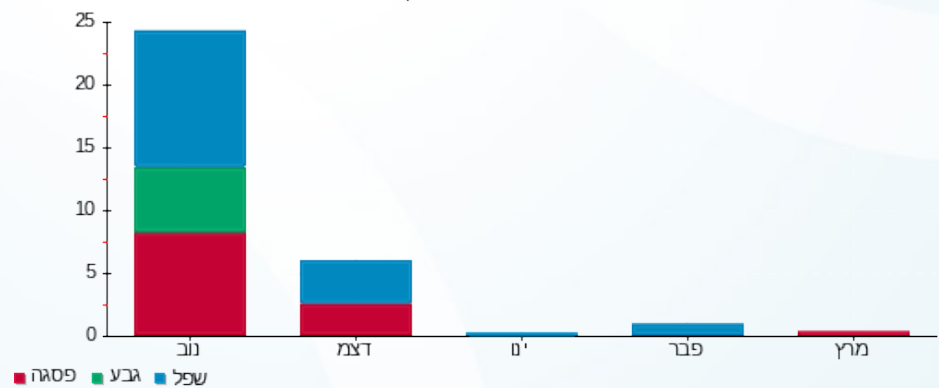



17/04/23

תאריך הפקה:

**שם דייר:** בנין D - ק.10 - משב

31/03/23

תאריך קריאה נוכחית:

**שם אתר:** מרכז עזריאלי חולון

01/03/23

תאריך קריאה קודמת:

**לקוח/ה נכבד/ה, אנו מתכבדים להגיש את חישוב צריכת החשמל לתקופה 01/03/23 - 31/03/23:**
**בנין D - ק.10 - משב (ראשי) - 1 - 14155733(3x1000)**

סוג תעריף	סוג צריכה	קריאה קודמת	קריאה נוכחית	סה"כ צריכה בקוט"ש	מחיר לקוט"ש בא"ג	סה"כ לתשלום
			31/03/23	01/03/23	פרטי חשבון עבור תאריכים:	
777	פסגה	357,308.00	359,194.00	1,886.00	44.17	833.05 ₪
778	גבע	127,878.00	127,878.00	0.00	47.25	0.00 ₪
779	שפל	364,922.00	374,890.00	9,968.00	39.55	3,942.34 ₪

**בנין D - ק.10 - צד מזרח - 4 - 14155733(3x600)**

סוג תעריף	סוג צריכה	קריאה קודמת	קריאה נוכחית	סה"כ צריכה בקוט"ש	מחיר לקוט"ש בא"ג	סה"כ לתשלום
			31/03/23	01/03/23	פרטי חשבון עבור תאריכים:	
777	פסגה	315,306.00	315,306.00	0.00	44.17	0.00 ₪
778	גבע	167,280.60	167,280.60	0.00	47.25	0.00 ₪
779	שפל	558,278.40	558,278.40	0.00	39.55	0.00 ₪

**סה"כ לדייר:**

פסגה	גבע	שפל	סה"כ	שיא ביקוש
1,886.00	0.00	9,968.00	11,854.00	3,923.34
833.05 ₪	0.00 ₪	3,942.34 ₪	4,775.39 ₪	

**סה"כ צריכה**
**סה"כ לתשלום**

210.98 ₪	<b>תשלום קבוע</b>	
79.47 ₪	<b>תשלום עבור גודל חיבור בKVA (3x400)</b>	
5,065.84 ₪	<b>סה"כ לתשלום</b>	<b>לא כולל מע"מ</b>





17/04/23

תאריך הפקה:

שם דייר: בנין D - ק.11 - הפניקס

31/03/23

תאריך קריאה נוכחית:

שם אתר: מרכז עזריאלי חולון

01/03/23

תאריך קריאה קודמת:

לקוח/ה נכבד/ה, אנו מתכבדים להגיש את חישוב צריכת החשמל לתקופה 01/03/23 - 31/03/23:

בנין D - ק.11 - הפניקס - 2 - 14155733 (3x1000)

סוג תעריף	סוג צריכה	קריאה קודמת	קריאה נוכחית	סה"כ צריכה בקוט"ש	מחיר לקוט"ש בא"ג	סה"כ לתשלום
פרטי חשבון עבור תאריכים:						
		01/03/23	31/03/23			
777	פסגה	630,050.00	632,974.00	2,924.00	44.17	1,291.53 ₪
778	גבע	211,728.00	211,728.00	0.00	47.25	0.00 ₪
779	שפל	619,424.00	635,032.00	15,608.00	39.55	6,172.96 ₪

סה"כ לדייר:

פסגה	גבע	שפל	סה"כ	שיא ביקוש
2,924.00	0.00	15,608.00	18,532.00	3,914.84
1,291.53 ₪	0.00 ₪	6,172.96 ₪	7,464.49 ₪	

סה"כ צריכה

סה"כ לתשלום

210.98 ₪	<b>תשלום קבוע</b>	
198.66 ₪	<b>תשלום עבור גודל חיבור בKVA (3x1000)</b>	
7,874.14 ₪	<b>סה"כ לתשלום</b>	<b>לא כולל מע"מ</b>

התפלגות חיוב בש"ח לפי תעו"ז

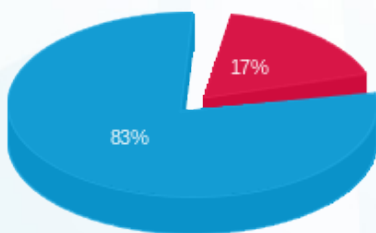

- פסגה (1,291.53 ₪)
- גבע (0.00 ₪)
- שפל (6,172.96 ₪)

הסטוריית צריכה בקוט"ש

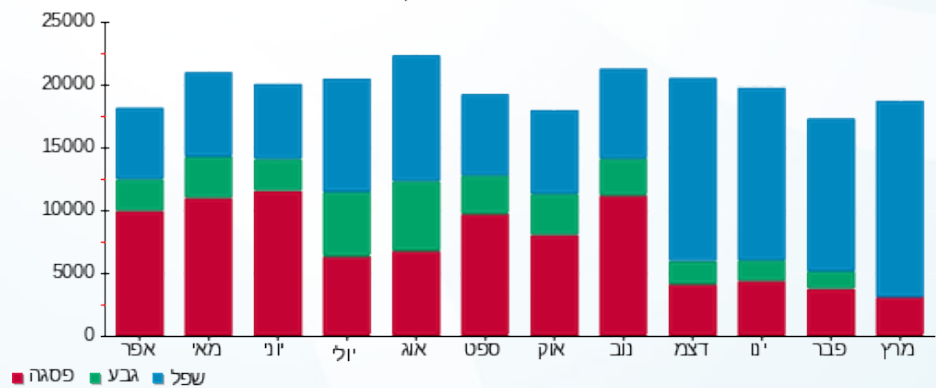



17/04/23 תאריך הפקה:  
 31/03/23 תאריך קריאה נוכחית:  
 01/03/23 תאריך קריאה קודמת:

שם דייר: בנין D - ק.12 - סלופארק  
 שם אתר: מרכז עזריאלי חולון

לקוח/ה נכבד/ה, אנו מתכבדים להגיש את חישוב צריכת החשמל לתקופה 01/03/23 - 31/03/23:

בנין D - ק.12 - סלופארק - 1 - 20281837(3x80)

סוג תעריף	סוג צריכה	קריאה קודמת	קריאה נוכחית	סה"כ צריכה בקוט"ש	מחיר לקוט"ש בא"ג	סה"כ לתשלום
פרטי חשבון עבור תאריכים:						
777	פסגה	01/03/23	31/03/23	330.00	44.17	145.76 ₪
778	גבע	5,394.40	5,394.40	0.00	47.25	0.00 ₪
779	שפל	18,818.40	20,899.00	2,080.60	39.55	822.88 ₪

סה"כ לדייר:

פסגה	גבע	שפל	סה"כ	שיא ביקוש
330.00	0.00	2,080.60	2,410.60	27.30
145.76 ₪	0.00 ₪	822.88 ₪	968.64 ₪	

סה"כ צריכה  
 סה"כ לתשלום

210.98 ₪	תשלום קבוע	
15.89 ₪	תשלום עבור גודל חיבור בKVA (3x80)	
1,195.51 ₪	סה"כ לתשלום	לא כולל מע"מ

התפלגות חיוב בש"ח לפי תע"ז

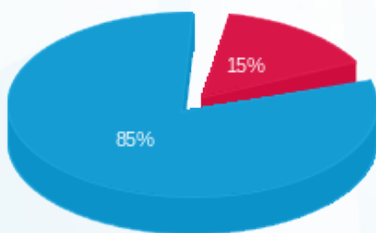

■ פסגה (145.76 ₪)  
 ■ גבע (0.00 ₪)  
 ■ שפל (822.88 ₪)

הסטוריית צריכה בקוט"ש

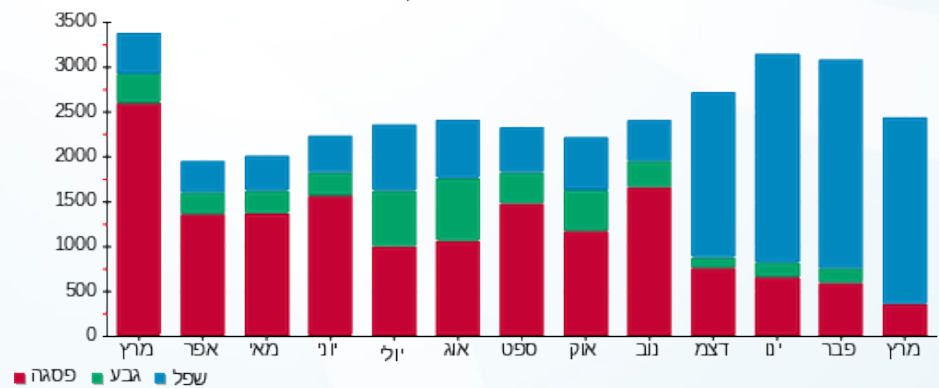

17/04/23 תאריך הפקה:  
 31/03/23 תאריך קריאה נוכחית:  
 01/03/23 תאריך קריאה קודמת:

שם דייר: בנין D - ק.12 - קומפיוג'ן  
 שם אתר: מרכז עזריאלי חולון

לקוח/ה נכבד/ה, אנו מתכבדים להגיש את חישוב צריכת החשמל לתקופה 01/03/23 - 31/03/23:

בנין D - קומפיוג'ן ק.12 - 3 - 14155733 (3x1000)

סוג תעריף	סוג צריכה	קריאה קודמת	קריאה נוכחית	סה"כ צריכה בקוט"ש	מחיר לקוט"ש בא"ג	סה"כ לתשלום
			31/03/23	01/03/23	פרטי חשבון עבור תאריכים:	
777	פסגה	839,200.00	844,182.00	4,982.00	44.17	2,200.55 ₪
778	גבע	365,316.00	365,316.00	0.00	47.25	0.00 ₪
779	שפל	1,244,718.00	1,273,132.00	28,414.00	39.55	11,237.74 ₪

סה"כ לדייר:

פסגה	גבע	שפל	סה"כ	שיא ביקוש
4,982.00	0.00	28,414.00	33,396.00	3,895.00
2,200.55 ₪	0.00 ₪	11,237.74 ₪	13,438.29 ₪	

סה"כ צריכה  
 סה"כ לתשלום

210.98 ₪	תשלום קבוע	
198.66 ₪	תשלום עבור גודל חיבור בKVA (3x1000)	
13,847.93 ₪	סה"כ לתשלום	לא כולל מע"מ

התפלגות חיוב בש"ח לפי תעו"ז

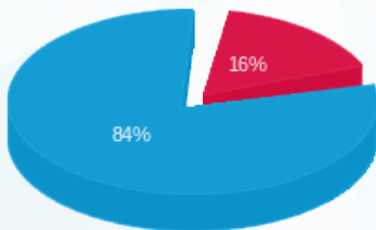

■ פסגה (2,200.55 ₪)  
 ■ גבע (0.00 ₪)  
 ■ שפל (11,237.74 ₪)

הסטוריית צריכה בקוט"ש

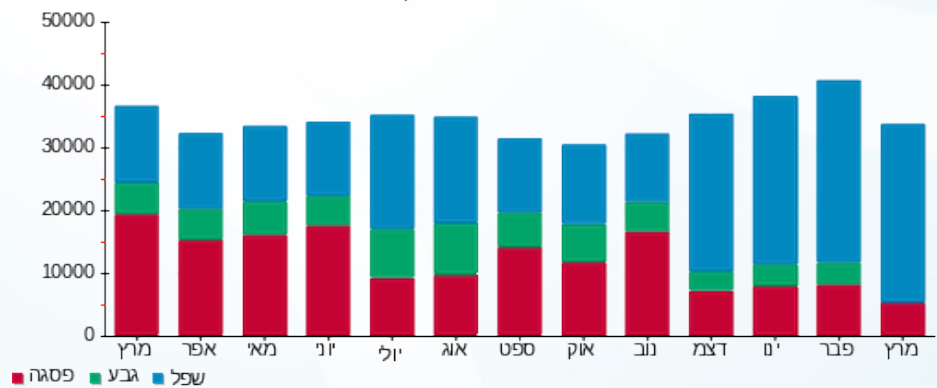



17/04/23

תאריך הפקה:

שם דייר: בניין D - ק.12 - שביר

31/03/23

תאריך קריאה נוכחית:

שם אתר: מרכז עזריאלי חולון

01/03/23

תאריך קריאה קודמת:

לקוח/ה נכבד/ה, אנו מתכבדים להגיש את חישוב צריכת החשמל לתקופה 01/03/23 - 31/03/23:

בניין D - ק.12 - שבירו - 1 - 17312727(3x80)

סוג תעריף	סוג צריכה	קריאה קודמת	קריאה נוכחית	סה"כ צריכה בקוט"ש	מחיר לקוט"ש בא"ג	סה"כ לתשלום
פרטי חשבון עבור תאריכים:						
777	פסגה	01/03/23	31/03/23	43.10	44.17	19.04 ₪
778	גבע	4,715.50	4,715.50	0.00	47.25	0.00 ₪
779	שפל	10,986.10	11,577.00	590.90	39.55	233.70 ₪

סה"כ לדייר:

פסגה	גבע	שפל	סה"כ	שיא ביקוש
43.10	0.00	590.90	634.00	22.20
19.04 ₪	0.00 ₪	233.70 ₪	252.74 ₪	

סה"כ צריכה

סה"כ לתשלום

210.98 ₪	<b>תשלום קבוע</b>	
15.89 ₪	<b>תשלום עבור גודל חיבור בKVA (3x80)</b>	
479.61 ₪	<b>סה"כ לתשלום</b>	<b>לא כולל מע"מ</b>

התפלגות חיוב בש"ח לפי תעו"ז

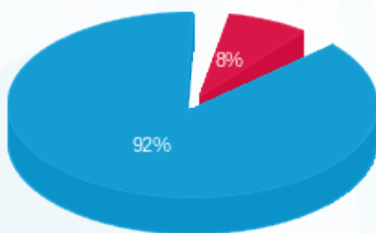

- פסגה (19.04 ₪)
- גבע (0.00 ₪)
- שפל (233.70 ₪)

הסטוריית צריכה בקוט"ש

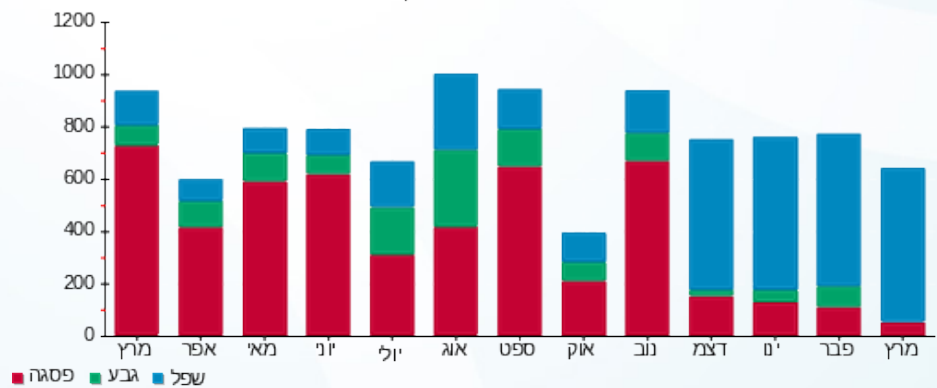



17/04/23

תאריך הפקה:

שם דייר: בנין D - קומפיוג'ן - מחסן  
שם אתר: מרכז עזריאלי חולון

31/03/23

תאריך קריאה נוכחית:

01/03/23

תאריך קריאה קודמת:

לקוח/ה נכבד/ה, אנו מתכבדים להגיש את חישוב צריכת החשמל לתקופה 01/03/23 - 31/03/23:

בנין D - קומפיוג'ן מחסן - 10 - 13044090(3x63)

סה"כ לתשלום	מחיר לקוט"ש בא"ג	סה"כ צריכה בקוט"ש	קריאה נוכחית	קריאה קודמת	סוג צריכה	סוג תעריף
			31/03/23	01/03/23		פרטי חשבון עבור תאריכים:
163.43 ₪	44.17	370.00	48,162.70	47,792.70	פסגה	777
0.00 ₪	47.25	0.00	26,524.60	26,524.60	גבע	778
864.56 ₪	39.55	2,186.00	89,103.90	86,917.90	שפל	779

סה"כ לדייר:

שיא ביקוש	סה"כ	שפל	גבע	פסגה
4.73	2,556.00	2,186.00	0.00	370.00
	1,027.99 ₪	864.56 ₪	0.00 ₪	163.43 ₪

סה"כ צריכה

סה"כ לתשלום

210.98 ₪	<b>תשלום קבוע</b>	
12.52 ₪	<b>תשלום עבור גודל חיבור בKVA (3x63)</b>	
1,251.49 ₪	<b>סה"כ לתשלום</b>	<b>לא כולל מע"מ</b>

התפלגות חיוב בש"ח לפי תעו"ז

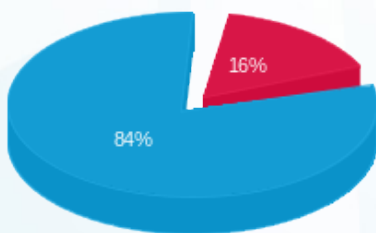

- פסגה (163.43 ₪) - 16%
- גבע (0.00 ₪) - 84%
- שפל (864.56 ₪)

הסטוריית צריכה בקוט"ש

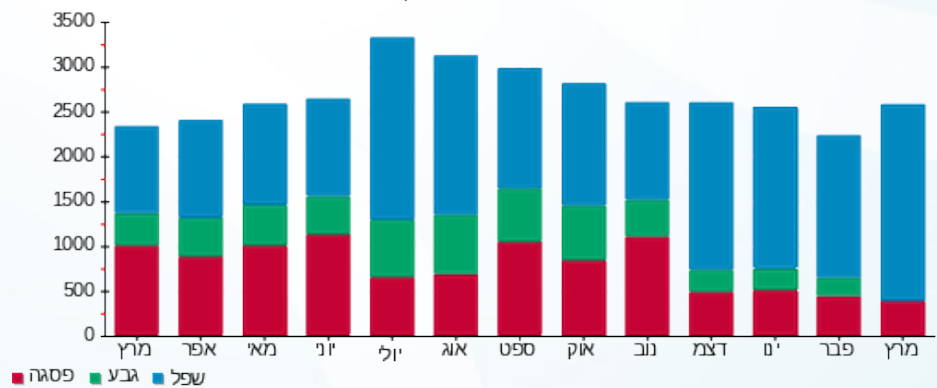

17/04/23 תאריך הפקה:  
 31/03/23 תאריך קריאה נוכחית:  
 01/03/23 תאריך קריאה קודמת:

שם דייר: בנין D - קומפיוג'ן - שלט  
 שם אתר: מרכז עזריאלי חולון

**לקוח/ה נכבד/ה, אנו מתכבדים להגיש את חישוב צריכת החשמל לתקופה 01/03/23 - 31/03/23:**

**בנין D - קומפיוג'ן - שלט (5 - 15091199) (1x16) S)**

סה"כ לתשלום	מחיר לקוט"ש בא"ג	סה"כ צריכה בקוט"ש	קריאה נוכחית	קריאה קודמת	סוג צריכה	סוג תעריף
			31/03/23	01/03/23	פרטי חשבון עבור תאריכים:	
₪ 0.00	44.17	0.00	1,125.50	1,125.50	פסגה	777
₪ 13.37	47.25	28.30	815.10	786.80	גבע	778
₪ 62.09	39.55	157.00	11,081.25	10,924.25	שפל	779

**סה"כ לדייר:**

שיא ביקוש	סה"כ	שפל	גבע	פסגה
0.51	185.30	157.00	28.30	0.00
	₪ 75.47	₪ 62.09	₪ 13.37	₪ 0.00

סה"כ צריכה  
 סה"כ לתשלום

₪ 0.00	<b>תשלום קבוע</b>	
₪ 1.06	<b>תשלום עבור גודל חיבור בKVA (1x16)</b>	
₪ 76.52	<b>סה"כ לתשלום</b>	<b>לא כולל מע"מ</b>

התפלגות חיוב בש"ח לפי תעו"ז

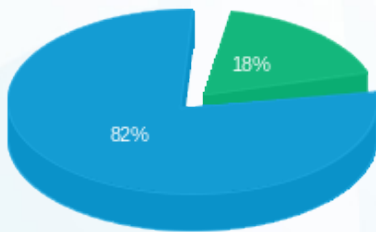

פסגה (₪ 0.00)  
 גבע (₪ 13.37)  
 שפל (₪ 62.09)

הסטוריית צריכה בקוט"ש

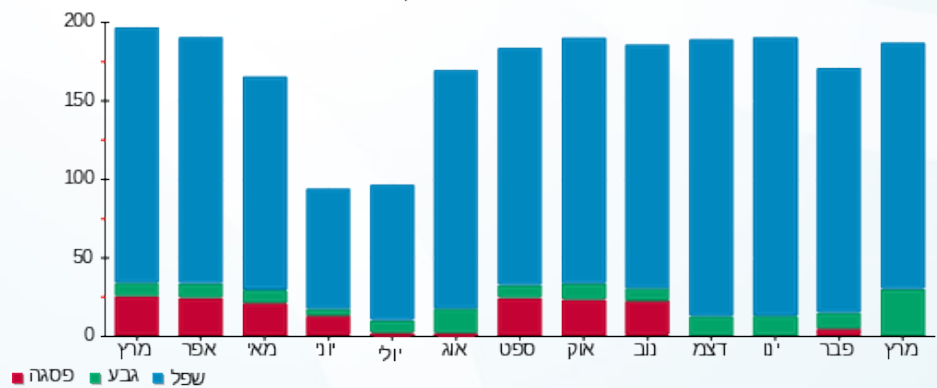



17/04/23

תאריך הפקה:

שם דייר: בנין D - קלי - שלט  
שם אתר: מרכז עזריאלי חולון

31/03/23

תאריך קריאה נוכחית:

01/03/23

תאריך קריאה קודמת:

לקוח/ה נכבד/ה, אנו מתכבדים להגיש את חישוב צריכת החשמל לתקופה 01/03/23 - 31/03/23:

בנין D - קלי - שלט (9 - 15091199) (1x16) - T)

סוג תעריף	סוג צריכה	קריאה קודמת	קריאה נוכחית	סה"כ צריכה בקוט"ש	מחיר לקוט"ש בא"ג	סה"כ לתשלום
פרטי חשבון עבור תאריכים:						
777	פסגה	01/03/23	31/03/23	0.00	44.17	0.00 ₪
778	גבע	343.95	357.75	13.80	47.25	6.52 ₪
779	שפל	4,828.40	4,904.65	76.25	39.55	30.16 ₪

סה"כ לדייר:

פסגה	גבע	שפל	סה"כ	שיא ביקוש
0.00	13.80	76.25	90.05	0.25
0.00 ₪	6.52 ₪	30.16 ₪	36.68 ₪	

סה"כ צריכה

סה"כ לתשלום

0.00 ₪	<b>תשלום קבוע</b>	
1.06 ₪	<b>תשלום עבור גודל חיבור בKVA (1x16)</b>	
37.74 ₪	<b>סה"כ לתשלום</b>	<b>לא כולל מע"מ</b>

התפלגות חיוב בש"ח לפי תעו"ז

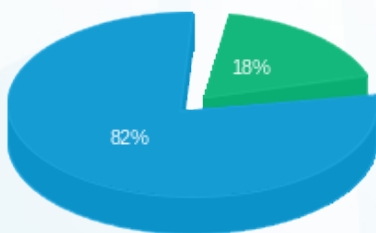

- פסגה (0.00 ₪) - 82%
- גבע (6.52 ₪) - 18%
- שפל (30.16 ₪) - 0%

הסטוריית צריכה בקוט"ש

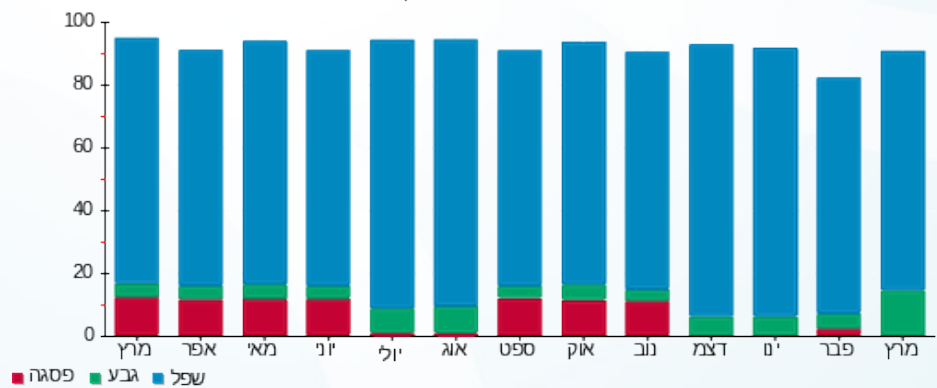



17/04/23

תאריך הפקה:

31/03/23

תאריך קריאה נוכחית:

01/03/23

תאריך קריאה קודמת:

שם דייר: בנין D - קרני  
שם אתר: מרכז עזריאלי חולון

לקוח/ה נכבד/ה, אנו מתכבדים להגיש את חישוב צריכת החשמל לתקופה 01/03/23 - 31/03/23:

בנין D - קרני - 6 - 13044090 (3x400)

סוג תעריף	סוג צריכה	קריאה קודמת	קריאה נוכחית	סה"כ צריכה בקוט"ש	מחיר לקוט"ש בא"ג	סה"כ לתשלום
פרטי חשבון עבור תאריכים:						
777	פסגה	01/03/23	31/03/23	806.40	44.17	356.19 ₪
778	גבע	78,212.00	78,212.00	0.00	47.25	0.00 ₪
779	שפל	216,947.60	222,366.00	5,418.40	39.55	2,142.98 ₪

סה"כ לדייר:

פסגה	גבע	שפל	סה"כ	שיא ביקוש
806.40	0.00	5,418.40	6,224.80	26.43
356.19 ₪	0.00 ₪	2,142.98 ₪	2,499.16 ₪	

סה"כ צריכה

סה"כ לתשלום

210.98 ₪	תשלום קבוע	
79.47 ₪	תשלום עבור גודל חיבור בKVA (3x400)	
2,789.61 ₪	סה"כ לתשלום	לא כולל מע"מ

התפלגות חיוב בש"ח לפי תע"ז

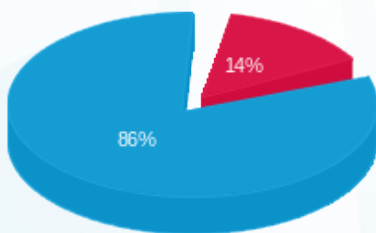

- פסגה (356.19 ₪) - 86%
- גבע (0.00 ₪) - 14%
- שפל (2,142.98 ₪) - 0%

הסטוריית צריכה בקוט"ש

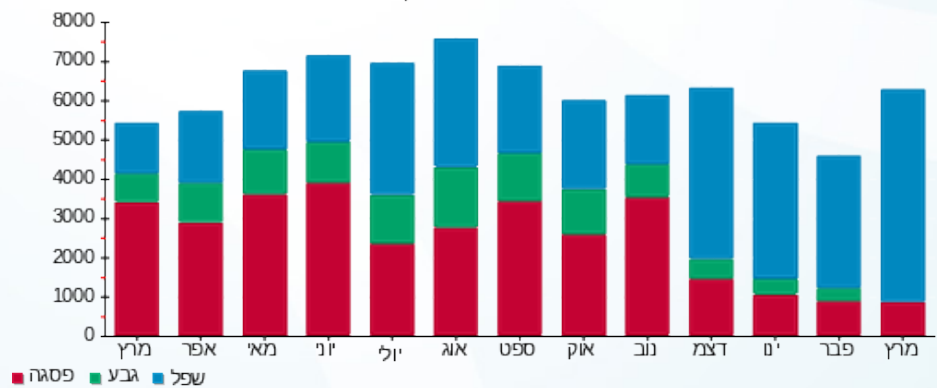



17/04/23

תאריך הפקדה:

שם דייר: בנין D - ריבר  
שם אתר: מרכז עזריאלי חולון

31/03/23

תאריך קריאה נוכחית:

01/03/23

תאריך קריאה קודמת:

לקוח/ה נכבד/ה, אנו מתכבדים להגיש את חישוב צריכת החשמל לתקופה 01/03/23 - 31/03/23:

בנין D ריבר - 5 - 13044090 (3x400)

סוג תעריף	סוג צריכה	קריאה קודמת	קריאה נוכחית	סה"כ צריכה בקוט"ש	מחיר לקוט"ש בא"ג	סה"כ לתשלום
		01/03/23	31/03/23	פרטי חשבון עבור תאריכים:		
777	פסגה	375,472.00	378,841.60	3,369.60	44.17	1,488.35 ₪
778	גבע	183,195.60	183,195.60	0.00	47.25	0.00 ₪
779	שפל	498,369.20	512,853.60	14,484.40	39.55	5,728.58 ₪

סה"כ לדייר:

פסגה	גבע	שפל	סה"כ	שיא ביקוש
3,369.60	0.00	14,484.40	17,854.00	49.99
1,488.35 ₪	0.00 ₪	5,728.58 ₪	7,216.93 ₪	

סה"כ צריכה

סה"כ לתשלום

210.98 ₪	תשלום קבוע	
79.47 ₪	תשלום עבור גודל חיבור בKVA (3x400)	
7,507.38 ₪	סה"כ לתשלום	לא כולל מע"מ

התפלגות חיוב בש"ח לפי תעו"ז

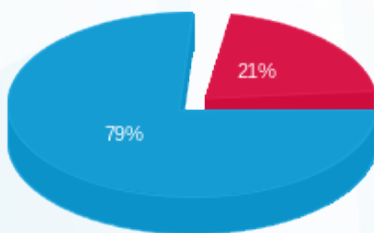

- פסגה (1,488.35 ₪) - 79%
- גבע (0.00 ₪) - 21%
- שפל (5,728.58 ₪)

הסטוריית צריכה בקוט"ש

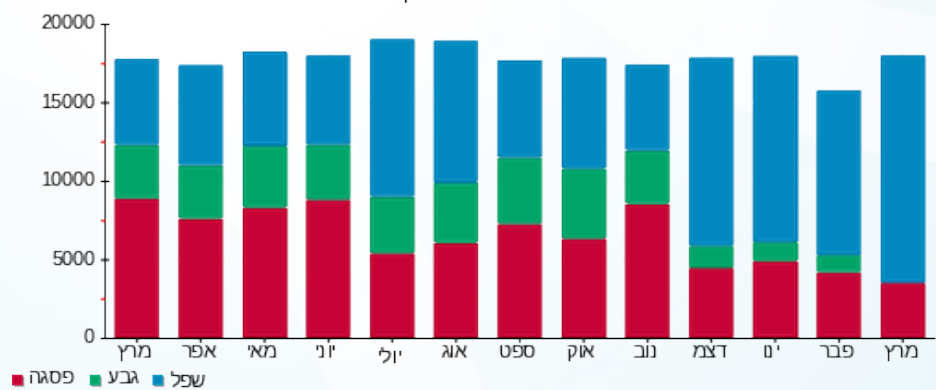



17/04/23

תאריך הפקה:

**שם דייר:** בנין D מיזוג אוויר  
**שם אתר:** מרכז עזריאלי חולון

31/03/23

תאריך קריאה נוכחית:

01/03/23

תאריך קריאה קודמת:

**לקוח/ה נכבד/ה, אנו מתכבדים להגיש את חישוב צריכת החשמל לתקופה 01/03/23 - 31/03/23:**
**בנין D צילר 1 (1) - 9 - 13044090**

סוג תעריף	סוג צריכה	קריאה קודמת	קריאה נוכחית	סה"כ צריכה בקוט"ש	מחיר לקוט"ש בא"ג	סה"כ לתשלום
פרטי חשבון עבור תאריכים:						
		01/03/23	31/03/23			
777	פסגה	0.00	0.00	0.00	44.17	0.00 ₪
778	גבע	0.00	0.00	0.00	47.25	0.00 ₪
779	שפל	0.00	0.00	0.00	39.55	0.00 ₪

**בנין D צילר 3 - 2 - 14155666**

סוג תעריף	סוג צריכה	קריאה קודמת	קריאה נוכחית	סה"כ צריכה בקוט"ש	מחיר לקוט"ש בא"ג	סה"כ לתשלום
פרטי חשבון עבור תאריכים:						
		01/03/23	31/03/23			
777	פסגה	603,476.00	607,594.00	4,118.00	44.17	1,818.92 ₪
778	גבע	154,722.00	154,722.00	0.00	47.25	0.00 ₪
779	שפל	344,546.00	361,628.00	17,082.00	39.55	6,755.93 ₪

**בנין D צילר 1 (2) - 2 - 14155670**

סוג תעריף	סוג צריכה	קריאה קודמת	קריאה נוכחית	סה"כ צריכה בקוט"ש	מחיר לקוט"ש בא"ג	סה"כ לתשלום
פרטי חשבון עבור תאריכים:						
		01/03/23	31/03/23			
777	פסגה	1,032,386.00	1,035,830.00	3,444.00	44.17	1,521.21 ₪
778	גבע	355,410.00	355,410.00	0.00	47.25	0.00 ₪
779	שפל	899,106.00	921,270.00	22,164.00	39.55	8,765.86 ₪

**בנין D צילר 5 - 2 - 14155671**

סוג תעריף	סוג צריכה	קריאה קודמת	קריאה נוכחית	סה"כ צריכה בקוט"ש	מחיר לקוט"ש בא"ג	סה"כ לתשלום
פרטי חשבון עבור תאריכים:						
		01/03/23	31/03/23			
777	פסגה	0.00	0.00	0.00	44.17	0.00 ₪
778	גבע	0.00	0.00	0.00	47.25	0.00 ₪
779	שפל	0.00	0.00	0.00	39.55	0.00 ₪



**בניין D צילר 2 - 2 - 14155703**

סוג תעריף	סוג צריכה	קריאה קודמת	קריאה נוכחית	סה"כ צריכה בקוט"ש	מחיר לקוט"ש בא"ג	סה"כ לתשלום
פרטי חשבון עבור תאריכים:			31/03/23	01/03/23		
777	פסגה	1,358,170.00	1,360,960.00	2,790.00	44.17	1,232.34 ₪
778	גבע	491,914.00	491,914.00	0.00	47.25	0.00 ₪
779	שפל	997,700.00	1,007,894.00	10,194.00	39.55	4,031.73 ₪

**בניין D צילר 6 - 2 - 14155706**

סוג תעריף	סוג צריכה	קריאה קודמת	קריאה נוכחית	סה"כ צריכה בקוט"ש	מחיר לקוט"ש בא"ג	סה"כ לתשלום
פרטי חשבון עבור תאריכים:			31/03/23	01/03/23		
777	פסגה	913,784.00	917,056.00	3,272.00	44.17	1,445.24 ₪
778	גבע	262,588.00	262,588.00	0.00	47.25	0.00 ₪
779	שפל	397,518.00	417,916.00	20,398.00	39.55	8,067.41 ₪

**בניין D צילר 7 - 3 - 14155706**

סוג תעריף	סוג צריכה	קריאה קודמת	קריאה נוכחית	סה"כ צריכה בקוט"ש	מחיר לקוט"ש בא"ג	סה"כ לתשלום
פרטי חשבון עבור תאריכים:			31/03/23	01/03/23		
777	פסגה	1,020,256.00	1,026,488.00	6,232.00	44.17	2,752.67 ₪
778	גבע	339,000.00	339,000.00	0.00	47.25	0.00 ₪
779	שפל	532,224.00	564,724.00	32,500.00	39.55	12,853.75 ₪

**בניין D צילר 8 - 4 - 14155706**

סוג תעריף	סוג צריכה	קריאה קודמת	קריאה נוכחית	סה"כ צריכה בקוט"ש	מחיר לקוט"ש בא"ג	סה"כ לתשלום
פרטי חשבון עבור תאריכים:			31/03/23	01/03/23		
777	פסגה	127,081.60	127,081.60	0.00	44.17	0.00 ₪
778	גבע	82,504.80	82,504.80	0.00	47.25	0.00 ₪
779	שפל	218,818.40	220,457.60	1,639.20	39.55	648.30 ₪

**בניין D - צילר 4 - 1 - 15091198**

סוג תעריף	סוג צריכה	קריאה קודמת	קריאה נוכחית	סה"כ צריכה בקוט"ש	מחיר לקוט"ש בא"ג	סה"כ לתשלום
פרטי חשבון עבור תאריכים:			31/03/23	01/03/23		
777	פסגה	57,311.20	57,344.00	32.80	44.17	14.49 ₪
778	גבע	31,065.60	31,065.60	0.00	47.25	0.00 ₪
779	שפל	270,192.80	270,202.40	9.60	39.55	3.80 ₪



**בנין D ראשי לוח D1 ACFP יטאות ומשאבות - 2 - 15091594**

סוג תעריף	סוג צריכה	קריאה קודמת	קריאה נוכחית	סה"כ צריכה בקוט"ש	מחיר לקוט"ש בא"ג	סה"כ לתשלום
פרטי חשבון עבור תאריכים:			31/03/23	01/03/23		
777	פסגה	1,183,292.80	1,190,985.60	7,692.80	44.17	3,397.91 ₪
778	גבע	421,120.00	421,120.00	0.00	47.25	0.00 ₪
779	שפל	1,201,027.20	1,240,297.60	39,270.40	39.55	15,531.44 ₪

**בנין D ראשי לוח ACFP D2 יטאות ומשאבות - 3 - 15091594**

סוג תעריף	סוג צריכה	קריאה קודמת	קריאה נוכחית	סה"כ צריכה בקוט"ש	מחיר לקוט"ש בא"ג	סה"כ לתשלום
פרטי חשבון עבור תאריכים:			31/03/23	01/03/23		
777	פסגה	298,087.20	299,929.60	1,842.40	44.17	813.79 ₪
778	גבע	178,112.80	178,112.80	0.00	47.25	0.00 ₪
779	שפל	511,424.00	520,499.20	9,075.20	39.55	3,589.24 ₪

**סה"כ לדירה:**

פסגה	גבע	שפל	סה"כ	שיא ביקוש
29,424.00	0.00	152,332.40	181,756.40	3,931.86
12,996.58 ₪	0.00 ₪	60,247.46 ₪	73,244.05 ₪	

0.00 ₪	<b>תשלום קבוע</b>	
73,244.05 ₪	<b>סה"כ לתשלום</b>	<b>לא כולל מע"מ</b>

התפלגות חיוב בש"ח לפי תעו"ז

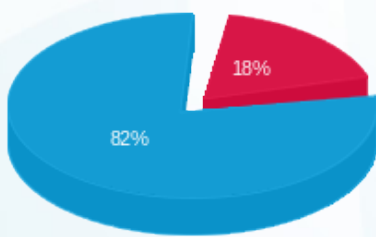

- פסגה (12,996.58 ₪)
- גבע (0.00 ₪)
- שפל (60,247.46 ₪)

הסטוריית צריכה בקוט"ש

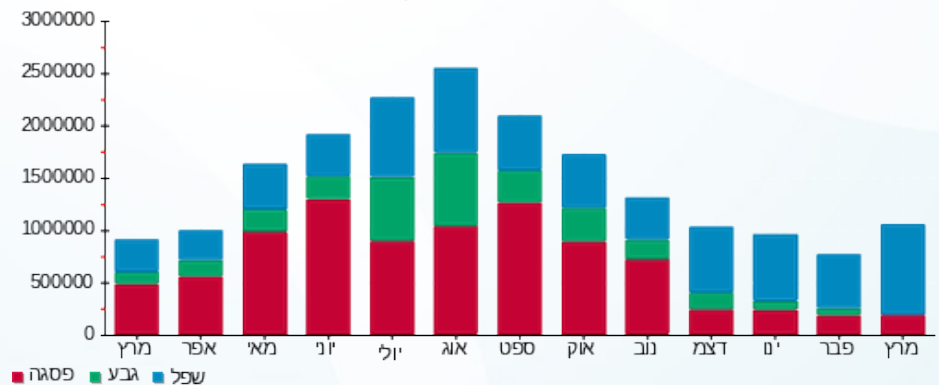



17/04/23 תאריך הפקה:  
 31/03/23 תאריך קריאה נוכחית:  
 01/03/23 תאריך קריאה קודמת:

שם דייר: בניין D ציבורי  
 שם אתר: מרכז עזריאלי חולון

**לקוח/ה נכבד/ה, אנו מתכבדים להגיש את חישוב צריכת החשמל לתקופה 01/03/23 - 31/03/23:**

**בניין D טיב טעם - 1 - 13044090**

סוג תעריף	סוג צריכה	קריאה קודמת	קריאה נוכחית	סה"כ צריכה בקוט"ש	מחיר לקוט"ש בא"ג	סה"כ לתשלום
			31/03/23	01/03/23	פרטי חשבון עבור תאריכים:	
777	פסגה	827,684.40	833,225.20	-5,540.80	44.17	₪ -2,447.37
778	גבע	431,604.80	431,604.80	0.00	47.25	₪ 0.00
779	שפל	1,194,592.40	1,225,829.20	-31,236.80	39.55	₪ -12,354.15

**בניין D מקדונלדס - 2 - 13044090**

סוג תעריף	סוג צריכה	קריאה קודמת	קריאה נוכחית	סה"כ צריכה בקוט"ש	מחיר לקוט"ש בא"ג	סה"כ לתשלום
			31/03/23	01/03/23	פרטי חשבון עבור תאריכים:	
777	פסגה	213,330.00	215,142.40	-1,812.40	44.17	₪ -800.54
778	גבע	85,389.20	85,389.20	0.00	47.25	₪ 0.00
779	שפל	190,478.00	196,704.40	-6,226.40	39.55	₪ -2,462.54

**בניין D בר סלטים - 4 - 13044090**

סוג תעריף	סוג צריכה	קריאה קודמת	קריאה נוכחית	סה"כ צריכה בקוט"ש	מחיר לקוט"ש בא"ג	סה"כ לתשלום
			31/03/23	01/03/23	פרטי חשבון עבור תאריכים:	
777	פסגה	37,272.70	37,402.00	-129.30	44.17	₪ -57.11
778	גבע	10,859.80	10,859.80	0.00	47.25	₪ 0.00
779	שפל	36,988.20	38,330.10	-1,341.90	39.55	₪ -530.72

**בניין D ריבר - 5 - 13044090**

סוג תעריף	סוג צריכה	קריאה קודמת	קריאה נוכחית	סה"כ צריכה בקוט"ש	מחיר לקוט"ש בא"ג	סה"כ לתשלום
			31/03/23	01/03/23	פרטי חשבון עבור תאריכים:	
777	פסגה	375,472.00	378,841.60	-3,369.60	44.17	₪ -1,488.35
778	גבע	183,195.60	183,195.60	0.00	47.25	₪ 0.00
779	שפל	498,369.20	512,853.60	-14,484.40	39.55	₪ -5,728.58





**בניין D - קרני - 6 - 13044090**

סוג תעריף	סוג צריכה	קריאה קודמת	קריאה נוכחית	סה"כ צריכה בקוט"ש	מחיר לקוט"ש בא"ג	סה"כ לתשלום
פרטי חשבון עבור תאריכים:						
777	פסגה	01/03/23	31/03/23	-806.40	44.17	₪ -356.19
778	גבע	78,212.00	78,212.00	0.00	47.25	₪ 0.00
779	שפל	216,947.60	222,366.00	-5,418.40	39.55	₪ -2,142.98

**בניין D אייברג - 7 - 13044090**

סוג תעריף	סוג צריכה	קריאה קודמת	קריאה נוכחית	סה"כ צריכה בקוט"ש	מחיר לקוט"ש בא"ג	סה"כ לתשלום
פרטי חשבון עבור תאריכים:						
777	פסגה	01/03/23	31/03/23	-347.00	44.17	₪ -153.27
778	גבע	34,807.60	34,807.60	0.00	47.25	₪ 0.00
779	שפל	106,441.00	111,347.40	-4,906.40	39.55	₪ -1,940.48

**בניין D מונה 8 - 13044090 - 8**

סוג תעריף	סוג צריכה	קריאה קודמת	קריאה נוכחית	סה"כ צריכה בקוט"ש	מחיר לקוט"ש בא"ג	סה"כ לתשלום
פרטי חשבון עבור תאריכים:						
777	פסגה	01/03/23	31/03/23	-78.10	44.17	₪ -34.50
778	גבע	2,570.40	2,570.40	0.00	47.25	₪ 0.00
779	שפל	9,213.60	9,692.70	-479.10	39.55	₪ -189.48

**מיזוג אוויר בניין 9 - 13044090 - D**

סוג תעריף	סוג צריכה	קריאה קודמת	קריאה נוכחית	סה"כ צריכה בקוט"ש	מחיר לקוט"ש בא"ג	סה"כ לתשלום
פרטי חשבון עבור תאריכים:						
777	פסגה	01/03/23	31/03/23	0.00	44.17	₪ 0.00
778	גבע	0.00	0.00	0.00	47.25	₪ 0.00
779	שפל	0.00	0.00	0.00	39.55	₪ 0.00

**בניין D מחסן קומפיון - 10 - 13044090**

סוג תעריף	סוג צריכה	קריאה קודמת	קריאה נוכחית	סה"כ צריכה בקוט"ש	מחיר לקוט"ש בא"ג	סה"כ לתשלום
פרטי חשבון עבור תאריכים:						
777	פסגה	01/03/23	31/03/23	-370.00	44.17	₪ -163.43
778	גבע	26,524.60	26,524.60	0.00	47.25	₪ 0.00
779	שפל	86,917.90	89,103.90	-2,186.00	39.55	₪ -864.56



**בניין D מכון העתקות - 11 - 13044090**

סוג תעריף	סוג צריכה	קריאה קודמת	קריאה נוכחית	סה"כ צריכה בקוט"ש	מחיר לקוט"ש בא"ג	סה"כ לתשלום
פרטי חשבון עבור תאריכים:						
777	פסגה	01/03/23	31/03/23	-41.65	44.17	18.40 ₪
778	גבע	1,796.15	1,796.15	0.00	47.25	0.00 ₪
779	שפל	6,037.20	6,484.25	-447.05	39.55	176.81 ₪

**בניין D פטיפוריה - 12 - 13044090**

סוג תעריף	סוג צריכה	קריאה קודמת	קריאה נוכחית	סה"כ צריכה בקוט"ש	מחיר לקוט"ש בא"ג	סה"כ לתשלום
פרטי חשבון עבור תאריכים:						
777	פסגה	01/03/23	31/03/23	-213.40	44.17	94.26 ₪
778	גבע	13,328.40	13,328.40	0.00	47.25	0.00 ₪
779	שפל	37,089.60	39,122.60	-2,033.00	39.55	804.05 ₪

**בניין D - חניות הכישור - 13 - 13044090**

סוג תעריף	סוג צריכה	קריאה קודמת	קריאה נוכחית	סה"כ צריכה בקוט"ש	מחיר לקוט"ש בא"ג	סה"כ לתשלום
פרטי חשבון עבור תאריכים:						
777	פסגה	01/03/23	31/03/23	-64.00	44.17	28.27 ₪
778	גבע	4,078.00	4,078.00	0.00	47.25	0.00 ₪
779	שפל	10,513.10	10,862.70	-349.60	39.55	138.27 ₪

**בניין D ראשי שגאי 1 - 14155666 - T3**

סוג תעריף	סוג צריכה	קריאה קודמת	קריאה נוכחית	סה"כ צריכה בקוט"ש	מחיר לקוט"ש בא"ג	סה"כ לתשלום
פרטי חשבון עבור תאריכים:						
777	פסגה	01/03/23	31/03/23	0.00	44.17	0.00 ₪
778	גבע	693,523.20	693,523.20	0.00	47.25	0.00 ₪
779	שפל	2,073,964.80	2,073,964.80	0.00	39.55	0.00 ₪

**מיוזג אוויר בניין 2 - 14155666 - D**

סוג תעריף	סוג צריכה	קריאה קודמת	קריאה נוכחית	סה"כ צריכה בקוט"ש	מחיר לקוט"ש בא"ג	סה"כ לתשלום
פרטי חשבון עבור תאריכים:						
777	פסגה	01/03/23	31/03/23	-4,118.00	44.17	1,818.92 ₪
778	גבע	154,722.00	154,722.00	0.00	47.25	0.00 ₪
779	שפל	344,546.00	361,628.00	-17,082.00	39.55	6,755.93 ₪





**בניין D ראשי שגאי 1 - 14155670 - T1**

סוג תעריף	סוג צריכה	קריאה קודמת	קריאה נוכחית	סה"כ צריכה בקוט"ש	מחיר לקוט"ש בא"ג	סה"כ לתשלום
פרטי חשבון עבור תאריכים:						
777	פסגה	01/03/23	31/03/23	0.00	44.17	1,812,550.40
778	גבע	737,344.00	737,344.00	0.00	47.25	1,812,550.40
779	שפל	2,279,590.40	2,279,590.40	0.00	39.55	1,812,550.40

**מיזוג אוויר בניין 2 - 14155670 - D**

סוג תעריף	סוג צריכה	קריאה קודמת	קריאה נוכחית	סה"כ צריכה בקוט"ש	מחיר לקוט"ש בא"ג	סה"כ לתשלום
פרטי חשבון עבור תאריכים:						
777	פסגה	01/03/23	31/03/23	-3,444.00	44.17	1,035,830.00
778	גבע	355,410.00	355,410.00	0.00	47.25	1,032,386.00
779	שפל	899,106.00	921,270.00	-22,164.00	39.55	1,032,386.00

**בניין D ראשי שגאי 1 - 14155671 - T4**

סוג תעריף	סוג צריכה	קריאה קודמת	קריאה נוכחית	סה"כ צריכה בקוט"ש	מחיר לקוט"ש בא"ג	סה"כ לתשלום
פרטי חשבון עבור תאריכים:						
777	פסגה	01/03/23	31/03/23	0.00	44.17	0.00
778	גבע	0.00	0.00	0.00	47.25	0.00
779	שפל	0.00	0.00	0.00	39.55	0.00

**מיזוג אוויר בניין 2 - 14155671 - D**

סוג תעריף	סוג צריכה	קריאה קודמת	קריאה נוכחית	סה"כ צריכה בקוט"ש	מחיר לקוט"ש בא"ג	סה"כ לתשלום
פרטי חשבון עבור תאריכים:						
777	פסגה	01/03/23	31/03/23	0.00	44.17	0.00
778	גבע	0.00	0.00	0.00	47.25	0.00
779	שפל	0.00	0.00	0.00	39.55	0.00

**בניין AVAYA D ק.1 שרתים 1 - 14155699**

סוג תעריף	סוג צריכה	קריאה קודמת	קריאה נוכחית	סה"כ צריכה בקוט"ש	מחיר לקוט"ש בא"ג	סה"כ לתשלום
פרטי חשבון עבור תאריכים:						
777	פסגה	01/03/23	31/03/23	-4,975.20	44.17	758,633.40
778	גבע	404,736.00	404,736.00	0.00	47.25	753,658.20
779	שפל	1,359,510.60	1,387,983.00	-28,472.40	39.55	753,658.20



**בניין D AVAYA ק. 8 - 2 - 14155699**

סוג תעריף	סוג צריכה	קריאה קודמת	קריאה נוכחית	סה"כ צריכה בקוט"ש	מחיר לקוט"ש בא"ג	סה"כ לתשלום
פרטי חשבון עבור תאריכים:						
777	פסגה	01/03/23	31/03/23	-1,210.00	44.17	₪ -534.46
778	גבע	59,918.40	59,918.40	0.00	47.25	₪ 0.00
779	שפל	184,452.40	190,703.20	-6,250.80	39.55	₪ -2,472.19

**בניין D - 09 - אורון נדל"ן - 3 - 14155699**

סוג תעריף	סוג צריכה	קריאה קודמת	קריאה נוכחית	סה"כ צריכה בקוט"ש	מחיר לקוט"ש בא"ג	סה"כ לתשלום
פרטי חשבון עבור תאריכים:						
777	פסגה	01/03/23	31/03/23	-674.00	44.17	₪ -297.71
778	גבע	90,872.00	90,872.00	0.00	47.25	₪ 0.00
779	שפל	283,504.00	288,426.00	-4,922.00	39.55	₪ -1,946.65

**בניין D קלי ק. 8 - 4 - 14155699**

סוג תעריף	סוג צריכה	קריאה קודמת	קריאה נוכחית	סה"כ צריכה בקוט"ש	מחיר לקוט"ש בא"ג	סה"כ לתשלום
פרטי חשבון עבור תאריכים:						
777	פסגה	01/03/23	31/03/23	-2,184.00	44.17	₪ -964.67
778	גבע	149,959.20	149,959.20	0.00	47.25	₪ 0.00
779	שפל	401,182.80	412,878.00	-11,695.20	39.55	₪ -4,625.45

**בניין D ראשי שגאי 1 - 14155703 - T2**

סוג תעריף	סוג צריכה	קריאה קודמת	קריאה נוכחית	סה"כ צריכה בקוט"ש	מחיר לקוט"ש בא"ג	סה"כ לתשלום
פרטי חשבון עבור תאריכים:						
777	פסגה	01/03/23	31/03/23	36,729.60	44.17	₪ 16,223.46
778	גבע	2,291,520.00	2,291,520.00	0.00	47.25	₪ 0.00
779	שפל	6,337,772.80	6,531,468.80	193,696.00	39.55	₪ 76,606.77

**מיוזג אוויר בניין 2 - 14155703 - D**

סוג תעריף	סוג צריכה	קריאה קודמת	קריאה נוכחית	סה"כ צריכה בקוט"ש	מחיר לקוט"ש בא"ג	סה"כ לתשלום
פרטי חשבון עבור תאריכים:						
777	פסגה	01/03/23	31/03/23	-2,790.00	44.17	₪ -1,232.34
778	גבע	491,914.00	491,914.00	0.00	47.25	₪ 0.00
779	שפל	997,700.00	1,007,894.00	-10,194.00	39.55	₪ -4,031.73



**בניין D ראשי שגאי 1 - 14155706 - T5**

סוג תעריף	סוג צריכה	קריאה קודמת	קריאה נוכחית	סה"כ צריכה בקוט"ש	מחיר לקוט"ש בא"ג	סה"כ לתשלום
פרטי חשבון עבור תאריכים:						
777	פסגה	01/03/23	31/03/23	58,240.00	44.17	25,724.61 ₪
778	גבע	2,874,739.20	2,874,739.20	0.00	47.25	0.00 ₪
779	שפל	6,916,396.80	7,221,017.60	304,620.80	39.55	120,477.53 ₪

**מיזוג אוויר בניין 2 - 14155706 - D**

סוג תעריף	סוג צריכה	קריאה קודמת	קריאה נוכחית	סה"כ צריכה בקוט"ש	מחיר לקוט"ש בא"ג	סה"כ לתשלום
פרטי חשבון עבור תאריכים:						
777	פסגה	01/03/23	31/03/23	-3,272.00	44.17	-1,445.24 ₪
778	גבע	262,588.00	262,588.00	0.00	47.25	0.00 ₪
779	שפל	397,518.00	417,916.00	-20,398.00	39.55	-8,067.41 ₪

**מיזוג אוויר בניין 3 - 14155706 - D**

סוג תעריף	סוג צריכה	קריאה קודמת	קריאה נוכחית	סה"כ צריכה בקוט"ש	מחיר לקוט"ש בא"ג	סה"כ לתשלום
פרטי חשבון עבור תאריכים:						
777	פסגה	01/03/23	31/03/23	-6,232.00	44.17	-2,752.67 ₪
778	גבע	339,000.00	339,000.00	0.00	47.25	0.00 ₪
779	שפל	532,224.00	564,724.00	-32,500.00	39.55	-12,853.75 ₪

**מיזוג אוויר בניין 4 - 14155706 - D**

סוג תעריף	סוג צריכה	קריאה קודמת	קריאה נוכחית	סה"כ צריכה בקוט"ש	מחיר לקוט"ש בא"ג	סה"כ לתשלום
פרטי חשבון עבור תאריכים:						
777	פסגה	01/03/23	31/03/23	0.00	44.17	0.00 ₪
778	גבע	82,504.80	82,504.80	0.00	47.25	0.00 ₪
779	שפל	218,818.40	220,457.60	-1,639.20	39.55	-648.30 ₪

**בניין D עמידר ק.1 - 1 - 14155727**

סוג תעריף	סוג צריכה	קריאה קודמת	קריאה נוכחית	סה"כ צריכה בקוט"ש	מחיר לקוט"ש בא"ג	סה"כ לתשלום
פרטי חשבון עבור תאריכים:						
777	פסגה	01/03/23	31/03/23	-2,860.00	44.17	-1,263.26 ₪
778	גבע	188,950.00	188,950.00	0.00	47.25	0.00 ₪
779	שפל	593,936.00	611,212.00	-17,276.00	39.55	-6,832.66 ₪



**בניין D - ק.10 - משב - 1 - 14155733**

סוג תעריף	סוג צריכה	קריאה קודמת	קריאה נוכחית	סה"כ צריכה בקוט"ש	מחיר לקוט"ש בא"ג	סה"כ לתשלום
פרטי חשבון עבור תאריכים:			31/03/23	01/03/23		
777	פסגה	357,308.00	359,194.00	-1,886.00	44.17	₪ -833.05
778	גבע	127,878.00	127,878.00	0.00	47.25	₪ 0.00
779	שפל	364,922.00	374,890.00	-9,968.00	39.55	₪ -3,942.34

**בניין D הלמן אלדובי ק.11 - 2 - 14155733**

סוג תעריף	סוג צריכה	קריאה קודמת	קריאה נוכחית	סה"כ צריכה בקוט"ש	מחיר לקוט"ש בא"ג	סה"כ לתשלום
פרטי חשבון עבור תאריכים:			31/03/23	01/03/23		
777	פסגה	630,050.00	632,974.00	-2,924.00	44.17	₪ -1,291.53
778	גבע	211,728.00	211,728.00	0.00	47.25	₪ 0.00
779	שפל	619,424.00	635,032.00	-15,608.00	39.55	₪ -6,172.96

**בניין D קומפיון ק.12 - 3 - 14155733**

סוג תעריף	סוג צריכה	קריאה קודמת	קריאה נוכחית	סה"כ צריכה בקוט"ש	מחיר לקוט"ש בא"ג	סה"כ לתשלום
פרטי חשבון עבור תאריכים:			31/03/23	01/03/23		
777	פסגה	839,200.00	844,182.00	-4,982.00	44.17	₪ -2,200.55
778	גבע	365,316.00	365,316.00	0.00	47.25	₪ 0.00
779	שפל	1,244,718.00	1,273,132.00	-28,414.00	39.55	₪ -11,237.74

**בניין D - צ'ילר 4 - 1 - 15091198**

סוג תעריף	סוג צריכה	קריאה קודמת	קריאה נוכחית	סה"כ צריכה בקוט"ש	מחיר לקוט"ש בא"ג	סה"כ לתשלום
פרטי חשבון עבור תאריכים:			31/03/23	01/03/23		
777	פסגה	57,311.20	57,344.00	-32.80	44.17	₪ -14.49
778	גבע	31,065.60	31,065.60	0.00	47.25	₪ 0.00
779	שפל	270,192.80	270,202.40	-9.60	39.55	₪ -3.80

**בניין D - עמידר - שלט - 3 - 15091198**

סוג תעריף	סוג צריכה	קריאה קודמת	קריאה נוכחית	סה"כ צריכה בקוט"ש	מחיר לקוט"ש בא"ג	סה"כ לתשלום
פרטי חשבון עבור תאריכים:			31/03/23	01/03/23		
777	פסגה	1,030.85	1,030.85	0.00	44.17	₪ 0.00
778	גבע	759.90	793.95	-34.05	47.25	₪ -16.09
779	שפל	10,736.30	10,923.75	-187.45	39.55	₪ -74.14



**בניין D - חברת כנס - שלט - 4 - 15091198**

סוג תעריף	סוג צריכה	קריאה קודמת	קריאה נוכחית	סה"כ צריכה בקוט"ש	מחיר לקוט"ש בא"ג	סה"כ לתשלום
פרטי חשבון עבור תאריכים:						
777	פסגה	01/03/23	31/03/23	0.00	44.17	0.00 ₪
778	גבע	382.00	404.85	-22.85	47.25	-10.80 ₪
779	שפל	5,686.85	5,811.95	-125.10	39.55	-49.48 ₪

**בניין D - אוויה - שלט - 1 - 15091199**

סוג תעריף	סוג צריכה	קריאה קודמת	קריאה נוכחית	סה"כ צריכה בקוט"ש	מחיר לקוט"ש בא"ג	סה"כ לתשלום
פרטי חשבון עבור תאריכים:						
777	פסגה	01/03/23	31/03/23	0.00	44.17	0.00 ₪
778	גבע	279.20	290.95	-11.75	47.25	-5.55 ₪
779	שפל	3,881.70	3,946.65	-64.95	39.55	-25.69 ₪

**בניין D - קומפיוג'ן - שלט - 5 - 15091199**

סוג תעריף	סוג צריכה	קריאה קודמת	קריאה נוכחית	סה"כ צריכה בקוט"ש	מחיר לקוט"ש בא"ג	סה"כ לתשלום
פרטי חשבון עבור תאריכים:						
777	פסגה	01/03/23	31/03/23	0.00	44.17	0.00 ₪
778	גבע	786.80	815.10	-28.30	47.25	-13.37 ₪
779	שפל	10,924.25	11,081.25	-157.00	39.55	-62.09 ₪

**בניין D - קלי - שלט - 9 - 15091199**

סוג תעריף	סוג צריכה	קריאה קודמת	קריאה נוכחית	סה"כ צריכה בקוט"ש	מחיר לקוט"ש בא"ג	סה"כ לתשלום
פרטי חשבון עבור תאריכים:						
777	פסגה	01/03/23	31/03/23	0.00	44.17	0.00 ₪
778	גבע	343.95	357.75	-13.80	47.25	-6.52 ₪
779	שפל	4,828.40	4,904.65	-76.25	39.55	-30.16 ₪

**בניין D - הלמן אלדובי - שלט - 10 - 15091199**

סוג תעריף	סוג צריכה	קריאה קודמת	קריאה נוכחית	סה"כ צריכה בקוט"ש	מחיר לקוט"ש בא"ג	סה"כ לתשלום
פרטי חשבון עבור תאריכים:						
777	פסגה	01/03/23	31/03/23	0.00	44.17	0.00 ₪
778	גבע	462.35	478.90	-16.55	47.25	-7.82 ₪
779	שפל	6,468.30	6,559.85	-91.55	39.55	-36.21 ₪



**בניין D - חוצה ישראל - שלט - 12 - 15091199**

סוג תעריף	סוג צריכה	קריאה קודמת	קריאה נוכחית	סה"כ צריכה בקוט"ש	מחיר לקוט"ש בא"ג	סה"כ לתשלום
פרטי חשבון עבור תאריכים:						
777	פסגה	01/03/23	31/03/23	0.00	44.17	0.00 ₪
778	גבע	588.90	643.75	-54.85	47.25	-25.92 ₪
779	שפל	8,897.15	9,204.75	-307.60	39.55	-121.66 ₪

**בניין D עמידר ק. 6 - 1 - 15091233**

סוג תעריף	סוג צריכה	קריאה קודמת	קריאה נוכחית	סה"כ צריכה בקוט"ש	מחיר לקוט"ש בא"ג	סה"כ לתשלום
פרטי חשבון עבור תאריכים:						
777	פסגה	01/03/23	31/03/23	-2,698.00	44.17	-1,191.71 ₪
778	גבע	161,352.00	161,352.00	0.00	47.25	0.00 ₪
779	שפל	470,444.00	485,778.00	-15,334.00	39.55	-6,064.60 ₪

**מיזוג אוויר בניין 2 - 15091594 - D**

סוג תעריף	סוג צריכה	קריאה קודמת	קריאה נוכחית	סה"כ צריכה בקוט"ש	מחיר לקוט"ש בא"ג	סה"כ לתשלום
פרטי חשבון עבור תאריכים:						
777	פסגה	01/03/23	31/03/23	-7,692.80	44.17	-3,397.91 ₪
778	גבע	421,120.00	421,120.00	0.00	47.25	0.00 ₪
779	שפל	1,201,027.20	1,240,297.60	-39,270.40	39.55	-15,531.44 ₪

**מיזוג אוויר בניין 3 - 15091594 - D**

סוג תעריף	סוג צריכה	קריאה קודמת	קריאה נוכחית	סה"כ צריכה בקוט"ש	מחיר לקוט"ש בא"ג	סה"כ לתשלום
פרטי חשבון עבור תאריכים:						
777	פסגה	01/03/23	31/03/23	-1,842.40	44.17	-813.79 ₪
778	גבע	178,112.80	178,112.80	0.00	47.25	0.00 ₪
779	שפל	511,424.00	520,499.20	-9,075.20	39.55	-3,589.24 ₪

**בניין D ראשי סאפיניס ק. 7 - 1 - 15140044**

סוג תעריף	סוג צריכה	קריאה קודמת	קריאה נוכחית	סה"כ צריכה בקוט"ש	מחיר לקוט"ש בא"ג	סה"כ לתשלום
פרטי חשבון עבור תאריכים:						
777	פסגה	01/03/23	31/03/23	-3,431.90	44.17	-1,515.87 ₪
778	גבע	185,394.88	185,394.88	0.00	47.25	0.00 ₪
779	שפל	456,539.09	472,878.09	-16,339.00	39.55	-6,462.07 ₪



**בניין D בקשי קומה 8 - 1 - 16224401**

סוג תעריף	סוג צריכה	קריאה קודמת	קריאה נוכחית	סה"כ צריכה בקוט"ש	מחיר לקוט"ש בא"ג	סה"כ לתשלום
פרטי חשבון עבור תאריכים:			31/03/23	01/03/23		
777	פסגה	45,222.38	45,405.78	-183.40	44.17	₪ -81.01
778	גבע	11,996.19	11,996.19	0.00	47.25	₪ 0.00
779	שפל	35,768.37	37,029.57	-1,261.20	39.55	₪ -498.80

**בניין D מחסן מיסטינג קומה 2 - 1 - 17312575**

סוג תעריף	סוג צריכה	קריאה קודמת	קריאה נוכחית	סה"כ צריכה בקוט"ש	מחיר לקוט"ש בא"ג	סה"כ לתשלום
פרטי חשבון עבור תאריכים:			31/03/23	01/03/23		
777	פסגה	12,834.20	12,949.80	-115.60	44.17	₪ -51.06
778	גבע	6,604.00	6,604.00	0.00	47.25	₪ 0.00
779	שפל	20,834.00	21,494.60	-660.60	39.55	₪ -261.27

**17312727 - 1 - 17312727-1**

סוג תעריף	סוג צריכה	קריאה קודמת	קריאה נוכחית	סה"כ צריכה בקוט"ש	מחיר לקוט"ש בא"ג	סה"כ לתשלום
פרטי חשבון עבור תאריכים:			31/03/23	01/03/23		
777	פסגה	19,092.10	19,135.20	-43.10	44.17	₪ -19.04
778	גבע	4,715.50	4,715.50	0.00	47.25	₪ 0.00
779	שפל	10,986.10	11,577.00	-590.90	39.55	₪ -233.70

**בניין D קווסט ק.4 - 1 - 17312864**

סוג תעריף	סוג צריכה	קריאה קודמת	קריאה נוכחית	סה"כ צריכה בקוט"ש	מחיר לקוט"ש בא"ג	סה"כ לתשלום
פרטי חשבון עבור תאריכים:			31/03/23	01/03/23		
777	פסגה	117,639.30	118,196.00	-556.70	44.17	₪ -245.89
778	גבע	52,533.10	52,533.10	0.00	47.25	₪ 0.00
779	שפל	164,042.40	167,381.20	-3,338.80	39.55	₪ -1,320.50

**17312903 - 1 - 17312903**

סוג תעריף	סוג צריכה	קריאה קודמת	קריאה נוכחית	סה"כ צריכה בקוט"ש	מחיר לקוט"ש בא"ג	סה"כ לתשלום
פרטי חשבון עבור תאריכים:			31/03/23	01/03/23		
777	פסגה	199,387.60	201,858.80	-2,471.20	44.17	₪ -1,091.53
778	גבע	67,585.40	67,585.40	0.00	47.25	₪ 0.00
779	שפל	220,141.90	231,400.20	-11,258.30	39.55	₪ -4,452.66



**בניין D - ק.02 - סלופארק - 1 - 17312916**

סוג תעריף	סוג צריכה	קריאה קודמת	קריאה נוכחית	סה"כ צריכה בקוט"ש	מחיר לקוט"ש בא"ג	סה"כ לתשלום
פרטי חשבון עבור תאריכים:						
777	פסגה	01/03/23	31/03/23	-472.50	44.17	208.70 ₪
778	גבע	9,276.30	9,276.30	0.00	47.25	0.00 ₪
779	שפל	37,751.60	40,346.20	-2,594.60	39.55	1,026.16 ₪

**בניין D - פרוו - 1 - 17313224**

סוג תעריף	סוג צריכה	קריאה קודמת	קריאה נוכחית	סה"כ צריכה בקוט"ש	מחיר לקוט"ש בא"ג	סה"כ לתשלום
פרטי חשבון עבור תאריכים:						
777	פסגה	01/03/23	31/03/23	-1,438.50	44.17	635.39 ₪
778	גבע	32,013.10	32,013.10	0.00	47.25	0.00 ₪
779	שפל	77,133.80	82,353.70	-5,219.90	39.55	2,064.47 ₪

**בניין D הלבמן אלדובי ק.5 - 1 - 18017330**

סוג תעריף	סוג צריכה	קריאה קודמת	קריאה נוכחית	סה"כ צריכה בקוט"ש	מחיר לקוט"ש בא"ג	סה"כ לתשלום
פרטי חשבון עבור תאריכים:						
777	פסגה	01/03/23	31/03/23	-217.20	44.17	95.94 ₪
778	גבע	5,647.20	5,647.20	0.00	47.25	0.00 ₪
779	שפל	16,637.60	17,817.20	-1,179.60	39.55	466.53 ₪

**בניין D אלקו מדיה ק.5 - 2 - 18017330**

סוג תעריף	סוג צריכה	קריאה קודמת	קריאה נוכחית	סה"כ צריכה בקוט"ש	מחיר לקוט"ש בא"ג	סה"כ לתשלום
פרטי חשבון עבור תאריכים:						
777	פסגה	01/03/23	31/03/23	-678.40	44.17	299.65 ₪
778	גבע	31,986.00	31,986.00	0.00	47.25	0.00 ₪
779	שפל	106,721.40	110,924.80	-4,203.40	39.55	1,662.44 ₪

**בניין D אלדן ק.5 - 3 - 18017330**

סוג תעריף	סוג צריכה	קריאה קודמת	קריאה נוכחית	סה"כ צריכה בקוט"ש	מחיר לקוט"ש בא"ג	סה"כ לתשלום
פרטי חשבון עבור תאריכים:						
777	פסגה	01/03/23	31/03/23	-377.60	44.17	166.79 ₪
778	גבע	25,658.80	25,658.80	0.00	47.25	0.00 ₪
779	שפל	59,951.40	62,529.20	-2,577.80	39.55	1,019.52 ₪





**18017330 - 4 - 18017330-4**

סוג תעריף	סוג צריכה	קריאה קודמת	קריאה נוכחית	סה"כ צריכה בקוט"ש	מחיר לקוט"ש בא"ג	סה"כ לתשלום
פרטי חשבון עבור תאריכים:						
777	פסגה	01/03/23	31/03/23	-871.20	44.17	₪ -384.81
778	גבע	24,058.80	24,058.80	0.00	47.25	₪ 0.00
779	שפל	68,818.80	73,510.80	-4,692.00	39.55	₪ -1,855.69

**18170729 - 1 - 4. בנין D כביש 6 ק. 4 - 1**

סוג תעריף	סוג צריכה	קריאה קודמת	קריאה נוכחית	סה"כ צריכה בקוט"ש	מחיר לקוט"ש בא"ג	סה"כ לתשלום
פרטי חשבון עבור תאריכים:						
777	פסגה	01/03/23	31/03/23	-526.80	44.17	₪ -232.69
778	גבע	46,468.40	46,468.40	0.00	47.25	₪ 0.00
779	שפל	131,948.40	136,015.20	-4,066.80	39.55	₪ -1,608.42

**18170729 - 2 - 3. בנין D ליברה ק. 3 - 2**

סוג תעריף	סוג צריכה	קריאה קודמת	קריאה נוכחית	סה"כ צריכה בקוט"ש	מחיר לקוט"ש בא"ג	סה"כ לתשלום
פרטי חשבון עבור תאריכים:						
777	פסגה	01/03/23	31/03/23	-927.84	44.17	₪ -409.83
778	גבע	26,305.92	26,305.92	0.00	47.25	₪ 0.00
779	שפל	61,872.16	66,025.44	-4,153.28	39.55	₪ -1,642.62

**18170729 - 3 - 3. בנין D אקספריטוס ק. 3 - 3**

סוג תעריף	סוג צריכה	קריאה קודמת	קריאה נוכחית	סה"כ צריכה בקוט"ש	מחיר לקוט"ש בא"ג	סה"כ לתשלום
פרטי חשבון עבור תאריכים:						
777	פסגה	01/03/23	31/03/23	-331.20	44.17	₪ -146.29
778	גבע	8,567.36	8,567.36	0.00	47.25	₪ 0.00
779	שפל	26,978.24	28,679.20	-1,700.96	39.55	₪ -672.73

**CTV - 18170729 - 4 - 03. בנין D - ק. 03 - 4**

סוג תעריף	סוג צריכה	קריאה קודמת	קריאה נוכחית	סה"כ צריכה בקוט"ש	מחיר לקוט"ש בא"ג	סה"כ לתשלום
פרטי חשבון עבור תאריכים:						
777	פסגה	01/03/23	31/03/23	-1,089.40	44.17	₪ -481.19
778	גבע	28,238.20	28,238.20	0.00	47.25	₪ 0.00
779	שפל	85,962.00	91,624.40	-5,662.40	39.55	₪ -2,239.48



**בניין D חברת כנס ממ"ד ק.3 - 1 - 18247613**

סוג תעריף	סוג צריכה	קריאה קודמת	קריאה נוכחית	סה"כ צריכה בקוט"ש	מחיר לקוט"ש בא"ג	סה"כ לתשלום
פרטי חשבון עבור תאריכים:						
777	פסגה	01/03/23	31/03/23	-4.20	44.17	708.70
778	גבע	360.40	360.40	0.00	47.25	0.00
779	שפל	1,172.90	1,196.40	-23.50	39.55	-9.29

**בניין D - ק.05 - חוצה ישראל - 1 - 20281835**

סוג תעריף	סוג צריכה	קריאה קודמת	קריאה נוכחית	סה"כ צריכה בקוט"ש	מחיר לקוט"ש בא"ג	סה"כ לתשלום
פרטי חשבון עבור תאריכים:						
777	פסגה	01/03/23	31/03/23	-245.10	44.17	12,854.50
778	גבע	2,891.40	2,891.40	0.00	47.25	0.00
779	שפל	9,538.50	10,715.10	-1,176.60	39.55	-465.35

**בניין D - ק.12 - סלופארק - 1 - 20281837**

סוג תעריף	סוג צריכה	קריאה קודמת	קריאה נוכחית	סה"כ צריכה בקוט"ש	מחיר לקוט"ש בא"ג	סה"כ לתשלום
פרטי חשבון עבור תאריכים:						
777	פסגה	01/03/23	31/03/23	-330.00	44.17	21,168.70
778	גבע	5,394.40	5,394.40	0.00	47.25	0.00
779	שפל	18,818.40	20,899.00	-2,080.60	39.55	-822.88

**בניין D - ק.03 - נת"ע - 1 - 20281986**

סוג תעריף	סוג צריכה	קריאה קודמת	קריאה נוכחית	סה"כ צריכה בקוט"ש	מחיר לקוט"ש בא"ג	סה"כ לתשלום
פרטי חשבון עבור תאריכים:						
777	פסגה	01/03/23	31/03/23	-687.20	44.17	20,831.60
778	גבע	10,002.10	10,002.10	0.00	47.25	0.00
779	שפל	35,858.20	39,786.80	-3,928.60	39.55	-1,553.76

**בניין D - ק.02 - שופרסל - 1 - 21262584**

סוג תעריף	סוג צריכה	קריאה קודמת	קריאה נוכחית	סה"כ צריכה בקוט"ש	מחיר לקוט"ש בא"ג	סה"כ לתשלום
פרטי חשבון עבור תאריכים:						
777	פסגה	01/03/23	31/03/23	-5,754.73	44.17	26,264.50
778	גבע	9,187.52	11,349.90	-2,162.38	47.25	-1,021.72
779	שפל	25,096.64	29,068.70	-3,972.06	39.55	-1,570.95





**אורון נדל"ן לוח ממ"ד צד מזרח - 1 - 22009812**

סוג תעריף	סוג צריכה	קריאה קודמת	קריאה נוכחית	סה"כ צריכה בקוט"ש	מחיר לקוט"ש בא"ג	סה"כ לתשלום
פרטי חשבון עבור תאריכים:			31/03/23	01/03/23		
777	פסגה	61.38	135.30	-73.92	44.17	₪ -32.65
778	גבע	26.94	43.98	-17.04	47.25	₪ -8.05
779	שפל	291.12	337.32	-46.20	39.55	₪ -18.27

**בנין D - ק.09 - בנק הפועלים לוח ממ"ד צד מערב - 2 - 22009812**

סוג תעריף	סוג צריכה	קריאה קודמת	קריאה נוכחית	סה"כ צריכה בקוט"ש	מחיר לקוט"ש בא"ג	סה"כ לתשלום
פרטי חשבון עבור תאריכים:			31/03/23	01/03/23		
777	פסגה	2.52	12.18	-9.66	44.17	₪ -4.27
778	גבע	0.00	0.96	-0.96	47.25	₪ -0.45
779	שפל	1.92	5.94	-4.02	39.55	₪ -1.59

**בנין D - ק.10 - משה"ב ממ"ד צד מערב - 1 - 22009813**

סוג תעריף	סוג צריכה	קריאה קודמת	קריאה נוכחית	סה"כ צריכה בקוט"ש	מחיר לקוט"ש בא"ג	סה"כ לתשלום
פרטי חשבון עבור תאריכים:			31/03/23	01/03/23		
777	פסגה	11.44	11.64	-0.20	44.17	₪ -0.09
778	גבע	5.20	5.20	0.00	47.25	₪ 0.00
779	שפל	15.24	15.24	0.00	39.55	₪ 0.00

**בנין D - ק.10 - בנק הפועלים ממ"ד צד מזרח - 2 - 22009813**

סוג תעריף	סוג צריכה	קריאה קודמת	קריאה נוכחית	סה"כ צריכה בקוט"ש	מחיר לקוט"ש בא"ג	סה"כ לתשלום
פרטי חשבון עבור תאריכים:			31/03/23	01/03/23		
777	פסגה	5.72	5.76	-0.04	44.17	₪ -0.02
778	גבע	0.88	0.88	0.00	47.25	₪ 0.00
779	שפל	3.00	3.00	0.00	39.55	₪ 0.00

**בנין D - ק.10 - משה"ב - 3 - 22009813**

סוג תעריף	סוג צריכה	קריאה קודמת	קריאה נוכחית	סה"כ צריכה בקוט"ש	מחיר לקוט"ש בא"ג	סה"כ לתשלום
פרטי חשבון עבור תאריכים:			31/03/23	01/03/23		
777	פסגה	2,078.80	4,259.20	-2,180.40	44.17	₪ -963.08
778	גבע	618.60	986.60	-368.00	47.25	₪ -173.88
779	שפל	6,626.00	7,237.20	-611.20	39.55	₪ -241.73





סה"כ לדירה:

פסגה	גבע	שפל	סה"כ	שיא ביקוש
5,361.76	-2,730.53	56,582.73	59,213.96	12,172.67
2,368.29 ₪	1,290.18 ₪	22,378.47 ₪	23,456.58 ₪	

סה"כ צריכה

סה"כ לתשלום

0.00 ₪	<b>תשלום קבוע</b>	
23,456.58 ₪	<b>סה"כ לתשלום</b>	<b>לא כולל מע"מ</b>





17/04/23 תאריך הפקה:  
 31/03/23 תאריך קריאה נוכחית:  
 01/03/23 תאריך קריאה קודמת:

שם דייר: בניין D ראשי חיוני שנאי T5  
 שם אתר: מרכז עזריאלי חולון

לקוח/ה נכבד/ה, אנו מתכבדים להגיש את חישוב צריכת החשמל לתקופה 01/03/23 - 31/03/23:

ראשי חיוני שנאי 1 - 15091594 - T5

סוג תעריף	סוג צריכה	קריאה קודמת	קריאה נוכחית	סה"כ צריכה בקוט"ש	מחיר לקוט"ש בא"ג	סה"כ לתשלום
		01/03/23	31/03/23			
777	פסגה	615,904.00	618,683.20	2,779.20	44.17	1,227.57 ₪
778	גבע	355,883.20	355,883.20	0.00	47.25	0.00 ₪
779	שפל	1,013,070.40	1,029,734.40	16,664.00	39.55	6,590.61 ₪

סה"כ לדיר:

פסגה	גבע	שפל	סה"כ	שיא ביקוש
2,779.20	0.00	16,664.00	19,443.20	143.41
1,227.57 ₪	0.00 ₪	6,590.61 ₪	7,818.18 ₪	

סה"כ צריכה  
 סה"כ לתשלום

0.00 ₪	תשלום קבוע	
7,818.18 ₪	סה"כ לתשלום	לא כולל מע"מ

התפלגות חיוב בש"ח לפי תעו"ז

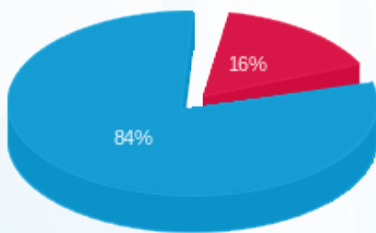

פסגה (1,227.57 ₪) ■  
 גבע (0.00 ₪) ■  
 שפל (6,590.61 ₪) ■

הסטוריית צריכה בקוט"ש

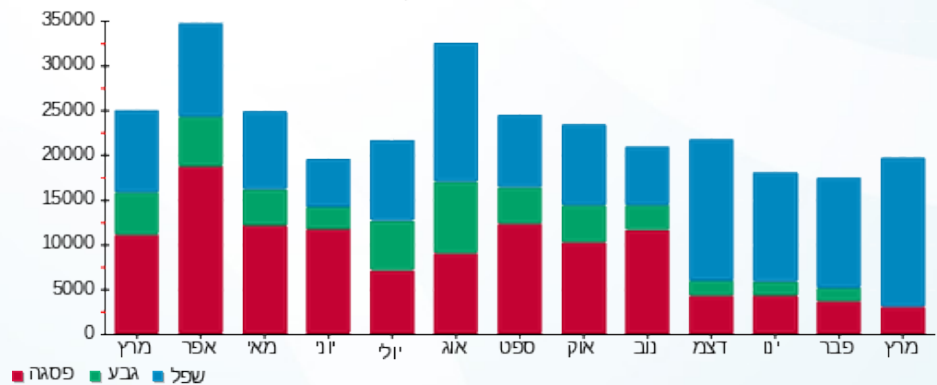



17/04/23 תאריך הפקה:  
 31/03/23 תאריך קריאה נוכחית:  
 01/03/23 תאריך קריאה קודמת:

שם דייר: בניין D ראשי שנאי T2  
 שם אתר: מרכז עזריאלי חולון

לקוח/ה נכבד/ה, אנו מתכבדים להגיש את חישוב צריכת החשמל לתקופה 01/03/23 - 31/03/23:

בניין D ראשי שנאי 1 - 14155703 - T2

סוג תעריף	סוג צריכה	קריאה קודמת	קריאה נוכחית	סה"כ צריכה בקוט"ש	מחיר לקוט"ש בא"ג	סה"כ לתשלום
		01/03/23	31/03/23			
777	פסגה	5,806,220.80	5,842,950.40	36,729.60	44.17	16,223.46 ₪
778	גבע	2,291,520.00	2,291,520.00	0.00	47.25	0.00 ₪
779	שפל	6,337,772.80	6,531,468.80	193,696.00	39.55	76,606.77 ₪

סה"כ לדייר:

פסגה	גבע	שפל	סה"כ	שיא ביקוש
36,729.60	0.00	193,696.00	230,425.60	657.73
16,223.46 ₪	0.00 ₪	76,606.77 ₪	92,830.23 ₪	

סה"כ צריכה  
 סה"כ לתשלום

0.00 ₪	תשלום קבוע	
92,830.23 ₪	סה"כ לתשלום	לא כולל מע"מ

התפלגות חיוב בש"ח לפי תעו"ז

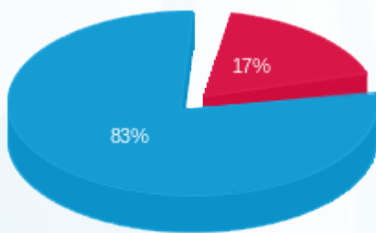

פסגה (16,223.46 ₪) 17%  
 גבע (0.00 ₪)  
 שפל (76,606.77 ₪) 83%

הסטוריית צריכה בקוט"ש

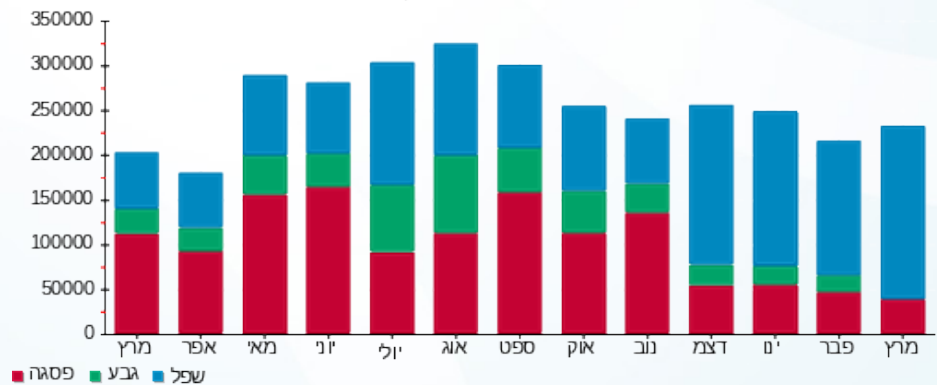



17/04/23 תאריך הפקה:  
 31/03/23 תאריך קריאה נוכחית:  
 01/03/23 תאריך קריאה קודמת:

**שם דייר:** בניין D ראשי שגאי T3  
**שם אתר:** מרכז עזריאלי חולון

**לקוח/ה נכבד/ה, אנו מתכבדים להגיש את חישוב צריכת החשמל לתקופה 01/03/23 - 31/03/23:**

**בניין D ראשי שגאי 1 - 14155666 - T3**

סה"כ לתשלום	מחיר לקוט"ש בא"ג	סה"כ צריכה בקוט"ש	קריאה נוכחית	קריאה קודמת	סוג צריכה	סוג תעריף
			31/03/23	01/03/23	פרטי חשבון עבור תאריכים:	
0.00 ₪	44.17	0.00	1,700,083.20	1,700,083.20	פסגה	777
0.00 ₪	47.25	0.00	693,523.20	693,523.20	גבע	778
0.00 ₪	39.55	0.00	2,073,964.80	2,073,964.80	שפל	779

**סה"כ לדייר:**

שיא ביקוש	סה"כ	שפל	גבע	פסגה
	0.00	0.00	0.00	0.00
	0.00 ₪	0.00 ₪	0.00 ₪	0.00 ₪

סה"כ צריכה  
 סה"כ לתשלום

0.00 ₪	<b>תשלום קבוע</b>	
0.00 ₪	<b>סה"כ לתשלום</b>	<b>לא כולל מע"מ</b>





17/04/23 תאריך הפקה:  
 31/03/23 תאריך קריאה נוכחית:  
 01/03/23 תאריך קריאה קודמת:

שם דייר: בניין D ראשי שגאי T4  
 שם אתר: מרכז עזריאלי חולון

לקוח/ה נכבד/ה, אנו מתכבדים להגיש את חישוב צריכת החשמל לתקופה 01/03/23 - 31/03/23:

בניין D ראשי שגאי 1 - 14155671 - T4

סה"כ לתשלום	מחיר לקוט"ש בא"ג	סה"כ צריכה בקוט"ש	קריאה נוכחית	קריאה קודמת	סוג צריכה	סוג תעריף
			31/03/23	01/03/23	פרטי חשבון עבור תאריכים:	
0.00 ₪	44.17	0.00	0.00	0.00	פסגה	777
0.00 ₪	47.25	0.00	0.00	0.00	גבע	778
0.00 ₪	39.55	0.00	0.00	0.00	שפל	779

סה"כ לדייר:

שיא ביקוש	סה"כ	שפל	גבע	פסגה
	0.00	0.00	0.00	0.00
	0.00 ₪	0.00 ₪	0.00 ₪	0.00 ₪

סה"כ צריכה  
 סה"כ לתשלום

0.00 ₪	תשלום קבוע	
0.00 ₪	סה"כ לתשלום	לא כולל מע"מ





17/04/23 תאריך הפקה:  
 31/03/23 תאריך קריאה נוכחית:  
 01/03/23 תאריך קריאה קודמת:

שם דייר: בניין D ראשי שנאי T5  
 שם אתר: מרכז עזריאלי חולון

**לקוח/ה נכבד/ה, אנו מתכבדים להגיש את חישוב צריכת החשמל לתקופה 01/03/23 - 31/03/23:**

**בניין D ראשי שנאי 1 - 14155706 - T5**

סוג תעריף	סוג צריכה	קריאה קודמת	קריאה נוכחית	סה"כ צריכה בקוט"ש	מחיר לקוט"ש בא"ג	סה"כ לתשלום
		01/03/23	31/03/23			
777	פסגה	7,412,288.00	7,470,528.00	58,240.00	44.17	25,724.61 ₪
778	גבע	2,874,739.20	2,874,739.20	0.00	47.25	0.00 ₪
779	שפל	6,916,396.80	7,221,017.60	304,620.80	39.55	120,477.53 ₪

**סה"כ לדייר:**

פסגה	גבע	שפל	סה"כ	שיא ביקוש
58,240.00	0.00	304,620.80	362,860.80	12,172.67
25,724.61 ₪	0.00 ₪	120,477.53 ₪	146,202.13 ₪	

סה"כ צריכה  
 סה"כ לתשלום

0.00 ₪	<b>תשלום קבוע</b>	
146,202.13 ₪	<b>סה"כ לתשלום</b>	<b>לא כולל מע"מ</b>

התפלגות חיוב בש"ח לפי תעו"ז

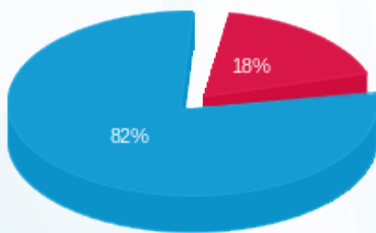

■ פסגה (25,724.61 ₪)  
 ■ גבע (0.00 ₪)  
 ■ שפל (120,477.53 ₪)

הסטוריית צריכה בקוט"ש

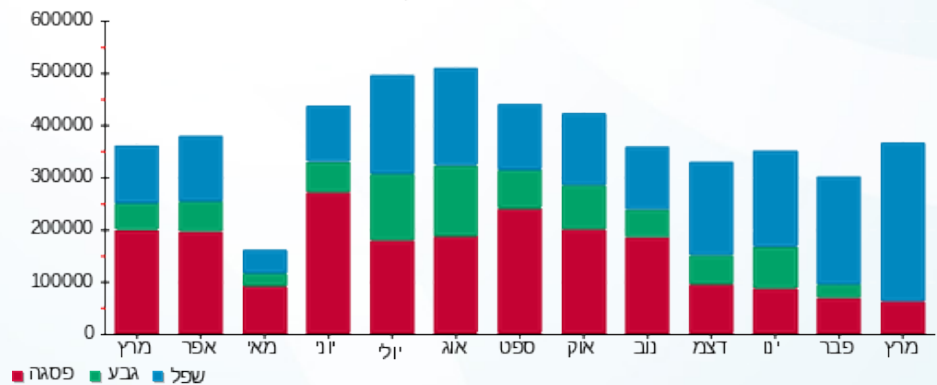

17/04/23 תאריך הפקה:  
 31/03/23 תאריך קריאה נוכחית:  
 01/03/23 תאריך קריאה קודמת:

שם דייר: חניון - בי.בי.בי - טעינת אופנועים  
 שם אתר: מרכז עזריאלי חולון

**לקוח/ה נכבד/ה, אנו מתכבדים להגיש את חישוב צריכת החשמל לתקופה 01/03/23 - 31/03/23:**

**חניון בניין A - בי.בי.בי - טעינת אופנועים - 1 - 18247404 (3x16)**

סוג תעריף	סוג צריכה	קריאה קודמת	קריאה נוכחית	סה"כ צריכה בקוט"ש	מחיר לקוט"ש בא"ג	סה"כ לתשלום
פרטי חשבון עבור תאריכים:						
777	פסגה	01/03/23	31/03/23	0.00	44.17	0.00 ₪
778	גבע	2,612.20	2,612.20	0.00	47.25	0.00 ₪
779	שפל	10,119.50	10,151.10	31.60	39.55	12.50 ₪

סה"כ לדייר:

פסגה	גבע	שפל	סה"כ	שיא ביקוש
0.00	0.00	31.60	31.60	6.18
0.00 ₪	0.00 ₪	12.50 ₪	12.50 ₪	

סה"כ צריכה  
סה"כ לתשלום

210.98 ₪	<b>תשלום קבוע</b>	
3.18 ₪	<b>תשלום עבור גודל חיבור בKVA (3x16)</b>	
226.66 ₪	<b>סה"כ לתשלום</b>	<b>לא כולל מע"מ</b>

התפלגות חיוב בש"ח לפי תעו"ז

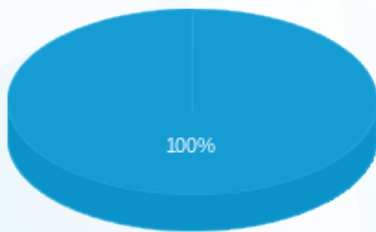

פסגה (0.00 ₪) ■  
 גבע (0.00 ₪) ■  
 שפל (12.50 ₪) ■

הסטוריית צריכה בקוט"ש

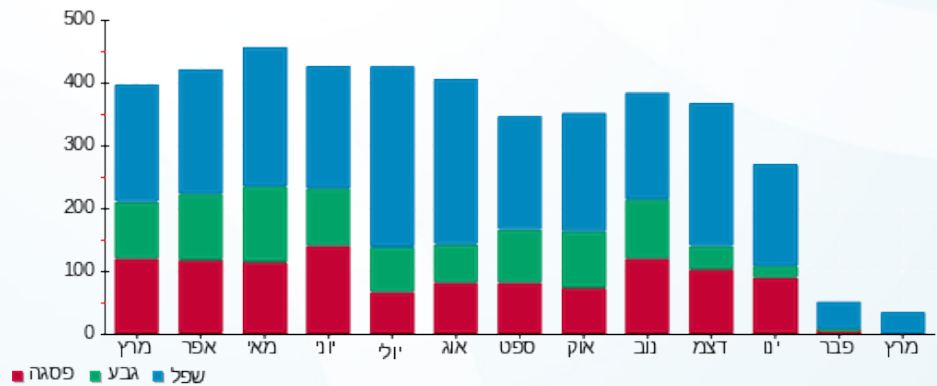

17/04/23 תאריך הפקה:  
 31/03/23 תאריך קריאה נוכחית:  
 01/03/23 תאריך קריאה קודמת:

שם דייר: חניון - ראשי שנאי חניון 6 (B)  
 שם אתר: מרכז עזריאלי חולון

**לקוח/ה נכבד/ה, אנו מתכבדים להגיש את חישוב צריכת החשמל לתקופה 01/03/23 - 31/03/23:**

**חניון - ראשי שנאי חניון 6 - 15 - 13044120**

סוג תעריף	סוג צריכה	קריאה קודמת	קריאה נוכחית	סה"כ צריכה בקוט"ש	מחיר לקוט"ש בא"ג	סה"כ לתשלום
		01/03/23	31/03/23	פרטי חשבון עבור תאריכים:		
777	פסגה	1,054,880.00	1,060,480.00	5,600.00	44.17	2,473.52 ₪
778	גבע	513,248.00	513,248.00	0.00	47.25	0.00 ₪
779	שפל	1,669,120.00	1,711,520.00	42,400.00	39.55	16,769.20 ₪

**סה"כ לדייר:**

פסגה	גבע	שפל	סה"כ	שיא ביקוש
5,600.00	0.00	42,400.00	48,000.00	1,209.28
2,473.52 ₪	0.00 ₪	16,769.20 ₪	19,242.72 ₪	

סה"כ צריכה  
 סה"כ לתשלום

0.00 ₪	<b>תשלום קבוע</b>	
19,242.72 ₪	<b>סה"כ לתשלום</b>	<b>לא כולל מע"מ</b>

התפלגות חיוב בש"ח לפי תעו"ז

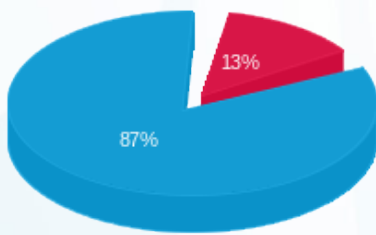

פסגה (2,473.52 ₪) - 13%  
 גבע (0.00 ₪)  
 שפל (16,769.20 ₪) - 87%

הסטוריית צריכה בקוט"ש

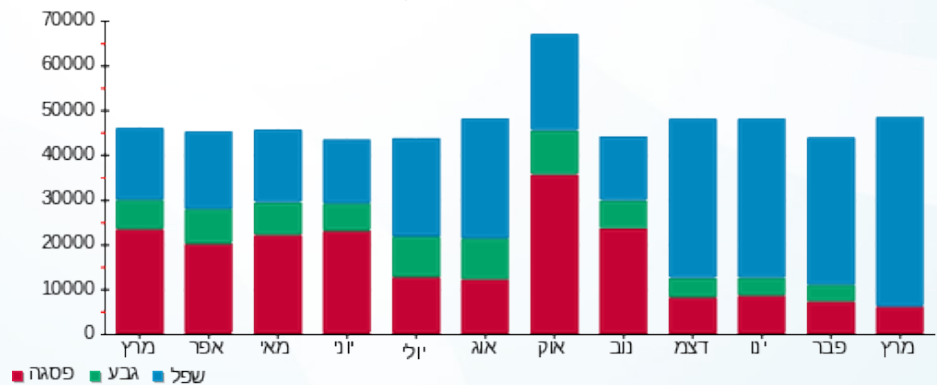



17/04/23 תאריך הפקה:  
 31/03/23 תאריך קריאה נוכחית:  
 01/03/23 תאריך קריאה קודמת:

שם דייר: חניון - ראשי שנאי חניון 7 (B)  
 שם אתר: מרכז עזריאלי חולון

לקוח/ה נכבד/ה, אנו מתכבדים להגיש את חישוב צריכת החשמל לתקופה 01/03/23 - 31/03/23:

חניון - ראשי שנאי חניון 7 - 15 - 13044082

סוג תעריף	סוג צריכה	קריאה קודמת	קריאה נוכחית	סה"כ צריכה בקוט"ש	מחיר לקוט"ש בא"ג	סה"כ לתשלום
		01/03/23	31/03/23			
777	פסגה	1,220,288.00	1,229,568.00	9,280.00	44.17	4,098.98 ₪
778	גבע	653,536.00	653,536.00	0.00	47.25	0.00 ₪
779	שפל	2,199,488.00	2,245,824.00	46,336.00	39.55	18,325.89 ₪

סה"כ לדייר:

פסגה	גבע	שפל	סה"כ	שיא ביקוש
9,280.00	0.00	46,336.00	55,616.00	669.76
₪ 4,098.98	₪ 0.00	₪ 18,325.89	₪ 22,424.86	

סה"כ צריכה  
 סה"כ לתשלום

לא כולל מע"מ	תשלום קבוע
22,424.86 ₪	0.00 ₪
	סה"כ לתשלום

התפלגות חיוב בש"ח לפי תעו"ז

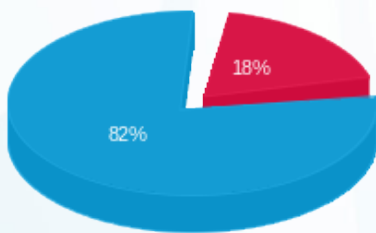

פסגה (₪ 4,098.98) 18%  
 גבע (₪ 0.00) 0%  
 שפל (₪ 18,325.89) 82%

הסטוריית צריכה בקוט"ש

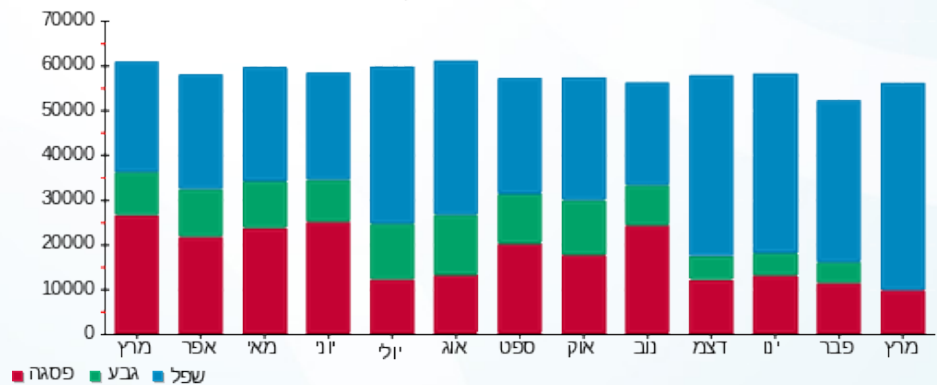



17/04/23 תאריך הפקדה:  
 31/03/23 תאריך קריאה נוכחית:  
 01/03/23 תאריך קריאה קודמת:

שם דייר: חניון לוח קומתי EP1  
 שם אתר: מרכז עזריאלי חולון

לקוח/ה נכבד/ה, אנו מתכבדים להגיש את חישוב צריכת החשמל לתקופה 01/03/23 - 31/03/23:

חניון לוח קומתי 2 - EP1 - (3x400)13044120

סה"כ לתשלום	מחיר לקוט"ש בא"ג	סה"כ צריכה בקוט"ש	קריאה נוכחית	קריאה קודמת	סוג צריכה	סוג תעריף
			31/03/23	01/03/23		פרטי חשבון עבור תאריכים:
1,068.03 ₪	44.17	2,418.00	416,040.00	413,622.00	פסגה	777
0.00 ₪	47.25	0.00	187,936.00	187,936.00	גבע	778
6,794.29 ₪	39.55	17,179.00	596,838.00	579,659.00	שפל	779

סה"כ לדייר:

שיא ביקוש	סה"כ	שפל	גבע	פסגה
69.47	19,597.00	17,179.00	0.00	2,418.00
	7,862.33 ₪	6,794.29 ₪	0.00 ₪	1,068.03 ₪

סה"כ צריכה  
 סה"כ לתשלום

0.00 ₪	<b>תשלום קבוע</b>	
79.47 ₪	<b>תשלום עבור גודל חיבור בKVA (3x400)</b>	
7,941.79 ₪	<b>סה"כ לתשלום</b>	<b>לא כולל מע"מ</b>

התפלגות חיוב בש"ח לפי תעו"ז

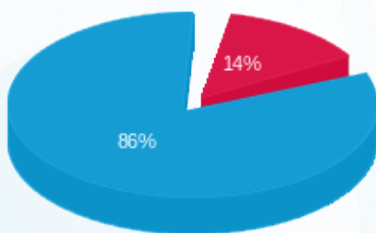

■ פסגה (1,068.03 ₪)  
 ■ גבע (0.00 ₪)  
 ■ שפל (6,794.29 ₪)

הסטוריית צריכה בקוט"ש

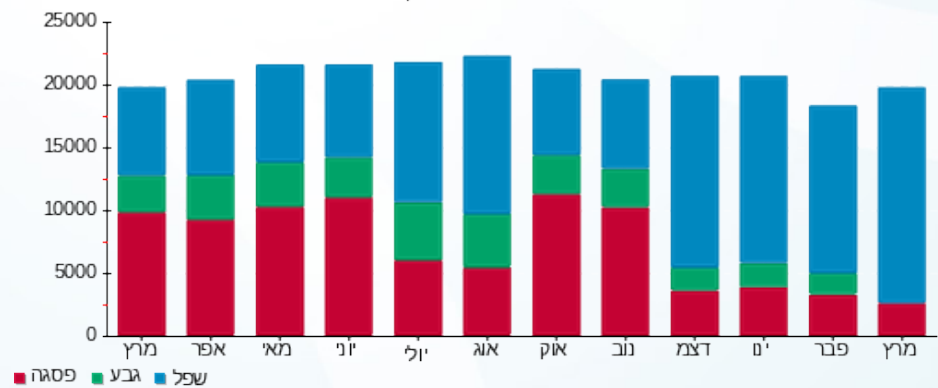



17/04/23

תאריך הפקה:

שם דייר: חניון לוח קומתי EP2

31/03/23

תאריך קריאה נוכחית:

שם אתר: מרכז עזריאלי חולון

01/03/23

תאריך קריאה קודמת:

לקוח/ה נכבד/ה, אנו מתכבדים להגיש את חישוב צריכת החשמל לתקופה 01/03/23 - 31/03/23:

חניון לוח קומתי 3 - EP2 - (3x400)13044120

סה"כ לתשלום	מחיר לקוט"ש בא"ג	סה"כ צריכה בקוט"ש	קריאה נוכחית	קריאה קודמת	סוג צריכה	סוג תעריף
			31/03/23	01/03/23		פרטי חשבון עבור תאריכים:
270.76 ₪	44.17	613.00	187,851.00	187,238.00	פסגה	777
0.00 ₪	47.25	0.00	85,266.00	85,266.00	גבע	778
3,270.79 ₪	39.55	8,270.00	299,440.00	291,170.00	שפל	779

סה"כ לדייר:

שיא ביקוש	סה"כ	שפל	גבע	פסגה
94.16	8,883.00	8,270.00	0.00	613.00
	3,541.55 ₪	3,270.79 ₪	0.00 ₪	270.76 ₪

סה"כ צריכה

סה"כ לתשלום

0.00 ₪	<b>תשלום קבוע</b>	
79.47 ₪	<b>תשלום עבור גודל חיבור בKVA (3x400)</b>	
3,621.01 ₪	<b>סה"כ לתשלום</b>	<b>לא כולל מע"מ</b>

התפלגות חיוב בש"ח לפי תעו"ז

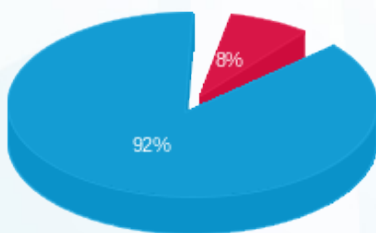

- פסגה (270.76 ₪) - 92%
- גבע (0.00 ₪) - 8%
- שפל (3,270.79 ₪) - 0%

הסטוריית צריכה בקוט"ש





17/04/23

תאריך הפקדה:

שם דייר: חניון לוח קומתי EP3

31/03/23

תאריך קריאה נוכחית:

שם אתר: מרכז עזריאלי חולון

01/03/23

תאריך קריאה קודמת:

לקוח/ה נכבד/ה, אנו מתכבדים להגיש את חישוב צריכת החשמל לתקופה 01/03/23 - 31/03/23:

חניון לוח קומתי 4 - EP3 - (3x400)13044120

סה"כ לתשלום	מחיר לקוט"ש בא"ג	סה"כ צריכה בקוט"ש	קריאה נוכחית	קריאה קודמת	סוג צריכה	סוג תעריף
			31/03/23	01/03/23		פרטי חשבון עבור תאריכים:
251.33 ₪	44.17	569.00	183,669.00	183,100.00	פסגה	777
0.00 ₪	47.25	0.00	95,817.00	95,817.00	גבע	778
2,172.48 ₪	39.55	5,493.00	331,420.00	325,927.00	שפל	779

סה"כ לדייר:

שיא ביקוש	סה"כ	שפל	גבע	פסגה
31.37	6,062.00	5,493.00	0.00	569.00
	2,423.81 ₪	2,172.48 ₪	0.00 ₪	251.33 ₪

סה"כ צריכה

סה"כ לתשלום

0.00 ₪	<b>תשלום קבוע</b>	
79.47 ₪	<b>תשלום עבור גודל חיבור בKVA (3x400)</b>	
2,503.27 ₪	<b>סה"כ לתשלום</b>	<b>לא כולל מע"מ</b>

התפלגות חיוב בש"ח לפי תעו"ז

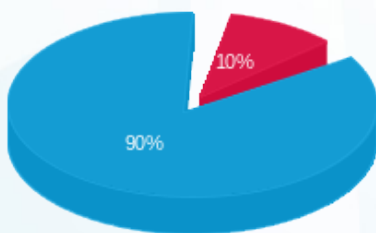

- פסגה (251.33 ₪) 10%
- גבע (0.00 ₪) 90%
- שפל (2,172.48 ₪)

הסטוריית צריכה בקוט"ש

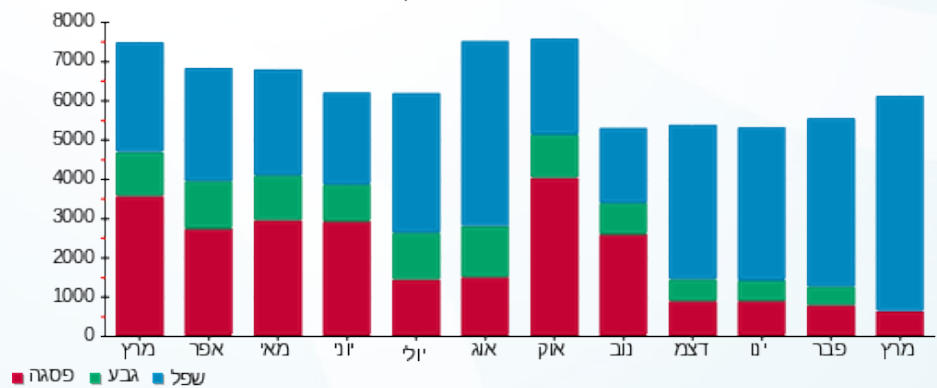



17/04/23

תאריך הפקה:

שם דייר: חניון לוח קומתי EP4

31/03/23

תאריך קריאה נוכחית:

שם אתר: מרכז עזריאלי חולון

01/03/23

תאריך קריאה קודמת:

לקוח/ה נכבד/ה, אנו מתכבדים להגיש את חישוב צריכת החשמל לתקופה 01/03/23 - 31/03/23:

חניון לוח קומתי 1 - (3x400)13044120 - EP4

סה"כ לתשלום	מחיר לקוט"ש בא"ג	סה"כ צריכה בקוט"ש	קריאה נוכחית	קריאה קודמת	סוג צריכה	סוג תעריף
			31/03/23	01/03/23		פרטי חשבון עבור תאריכים:
₪ 651.07	44.17	1,474.00	256,608.00	255,134.00	פסגה	777
₪ 0.00	47.25	0.00	135,030.00	135,030.00	גבע	778
₪ 3,654.42	39.55	9,240.00	445,814.00	436,574.00	שפל	779

סה"כ לדייר:

שיא ביקוש	סה"כ	שפל	גבע	פסגה
20.51	10,714.00	9,240.00	0.00	1,474.00
	₪ 4,305.49	₪ 3,654.42	₪ 0.00	₪ 651.07

סה"כ צריכה

סה"כ לתשלום

₪ 0.00	<b>תשלום קבוע</b>	
₪ 79.47	<b>תשלום עבור גודל חיבור בKVA (3x400)</b>	
₪ 4,384.95	<b>סה"כ לתשלום</b>	<b>לא כולל מע"מ</b>

התפלגות חיוב בש"ח לפי תעו"ז

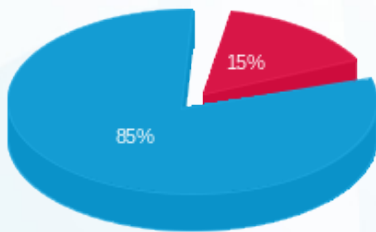

- פסגה (₪ 651.07) - 15%
- גבע (₪ 0.00) - 85%
- שפל (₪ 3,654.42)

הסטוריית צריכה בקוט"ש

