

24/04/23 תאריך הפקה:
 22/04/23 תאריך קריאה נוכחית:
 23/03/23 תאריך קריאה קודמת:

שם דייר: *בנין 1 - דירה 1261 קנפו שלום בעל דירה
 שם אתר: בתי אלמוג אילת (פרטיים)

לקוח/ה נכבד/ה, אנו מתכבדים להגיש את חישוב צריכת החשמל לתקופה 22/04/23 - 23/03/23:

בנין 1 - דירה 1261 קנפו שלום בעל דירה - 18 - 00023164 (0x0)

סוג תעריף	סוג צריכה	קריאה קודמת	קריאה נוכחית	סה"כ צריכה בקוט"ש	מחיר לקוט"ש בא"ג	סה"כ לתשלום
פרטי חשבון עבור תאריכים:		23/03/23	22/04/23			
999		75,048.92	75,202.44	153.52	52.61	80.77 ₪

סה"כ לדייר:

שיא ביקוש	סה"כ
3.73	153.52
	80.77 ₪

תשלום קבוע	תשלום עבור גודל חיבור בKVA (0x0)	סה"כ לתשלום	לא כולל מע"מ
20.96 ₪	0.00 ₪	101.73 ₪	

התפלגות חיוב בש"ח לפי תעו"ז

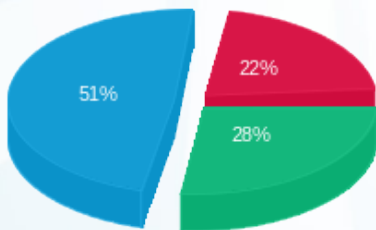

- פסגה (17.50 ₪)
- גבע (22.28 ₪)
- שפל (40.98 ₪)

הסטוריית צריכה בקוט"ש

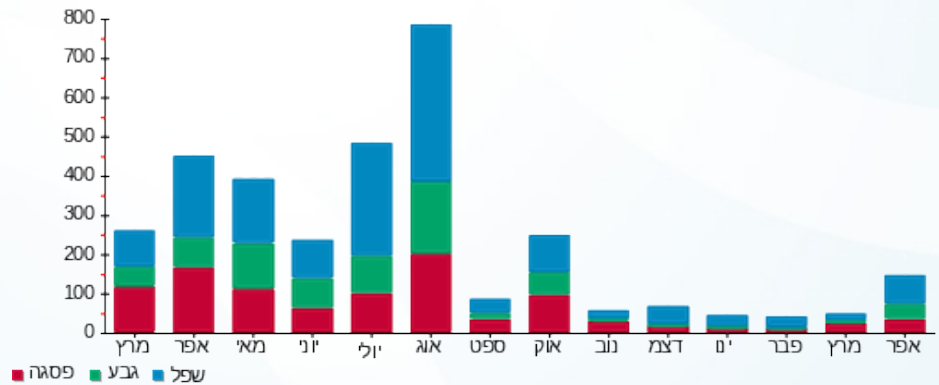

24/04/23

תאריך הפקה:

שם דייר: בנין 1 - דירה 1031 אזיקרי משאבי אנוש בע"מ
שם אתר: בתי אלמוג אילת (פרטיים)

22/04/23

תאריך קריאה נוכחית:

23/03/23

תאריך קריאה קודמת:

לקוח/ה נכבד/ה, אנו מתכבדים להגיש את חישוב צריכת החשמל לתקופה 22/04/23 - 23/03/23:

בנין 1 - דירה 1031 אזיקרי משאבי אנוש בע"מ - 7 - 00023164 (0x0)

סוג תעריף	סוג צריכה	קריאה קודמת	קריאה נוכחית	סה"כ צריכה בקוט"ש	מחיר לקוט"ש בא"ג	סה"כ לתשלום
פרטי חשבון עבור תאריכים:		23/03/23	22/04/23			
999		74,209.41	74,352.95	143.53	52.61	75.51 ₪

סה"כ לדייר:

סה"כ	שיא ביקוש
143.53	2.87
75.51 ₪	

20.96 ₪	תשלום קבוע	
0.00 ₪	תשלום עבור גודל חיבור ב-KVA (0x0)	
96.47 ₪	סה"כ לתשלום	לא כולל מע"מ

התפלגות חיוב בש"ח לפי תעו"ז

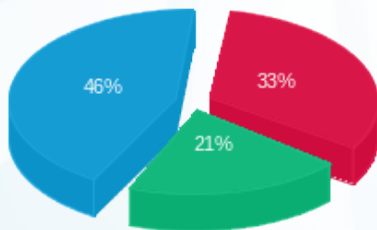

פסגה (25.24 ₪)
גבע (15.84 ₪)
שפל (34.44 ₪)

הסטוריית צריכה בקוט"ש

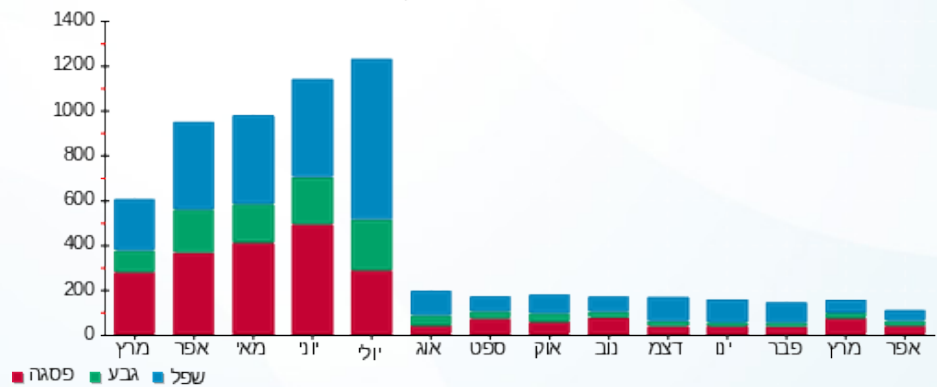

24/04/23 תאריך הפקה:
 22/04/23 תאריך קריאה נוכחי:
 23/03/23 תאריך קריאה קודמת:

שם דייר: בנין 1 - דירה 1061 רותם חזן ואברהם קריספין
 שם אתר: בתי אלמוג אילת (פרטיים)

לקוח/ה נכבד/ה, אנו מתכבדים להגיש את חישוב צריכת החשמל לתקופה 22/04/23 - 23/03/23:

בנין 1 - דירה 1061 רותם חזן ואברהם קריספין - 4 - 00023164(0x0)

סוג תעריף	סוג צריכה	קריאה קודמת	קריאה נוכחית	סה"כ צריכה בקוט"ש	מחיר לקוט"ש בא"ג	סה"כ לתשלום
פרטי חשבון עבור תאריכים:		23/03/23	22/04/23			
999		44,206.50	44,501.69	295.19	52.61	155.30 ₪

סה"כ לדייר:

שיא ביקוש	סה"כ
2.75	295.19
	155.30 ₪

תשלום קבוע	תשלום עבור גודל חיבור בKVA (0x0)	סה"כ לתשלום	לא כולל מע"מ
20.96 ₪	0.00 ₪	176.26 ₪	

התפלגות חיוב בש"ח לפי תעו"ז

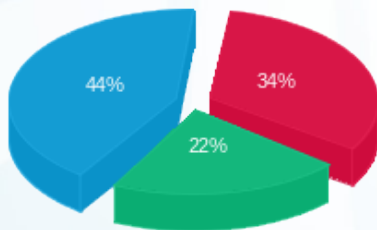

פסגה (52.32 ₪)
 גבע (34.66 ₪)
 שפל (68.32 ₪)

הסטוריית צריכה בקוט"ש

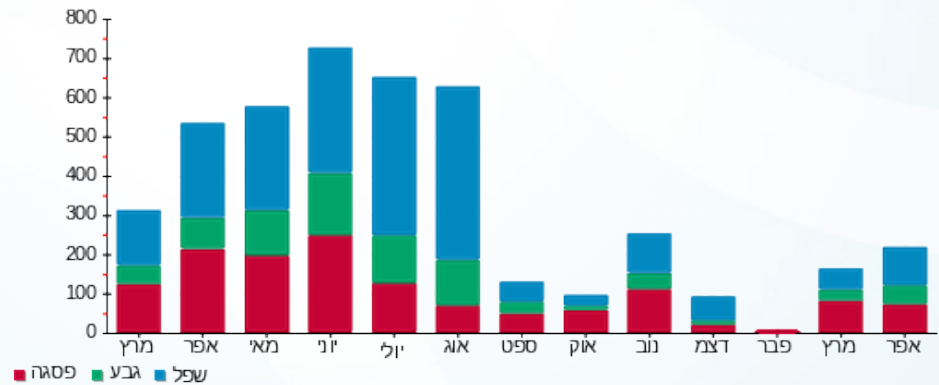

24/04/23 תאריך הפקה:
 22/04/23 תאריך קריאה נוכחי:
 23/03/23 תאריך קריאה קודמת:

שם דייר: בנין 1 - דירה 1111 א-טים פתרונות אבטחה בע"מ
 שם אתר: בתי אלמוג אילת (פרטיים)

לקוח/ה נכבד/ה, אנו מתכבדים להגיש את חישוב צריכת החשמל לתקופה 22/04/23 - 23/03/23:

בנין 1 - דירה 1111 א-טים פתרונות אבטחה בע"מ - 16 - 00023164(0x0)

סוג תעריף	סוג צריכה	קריאה קודמת	קריאה נוכחית	סה"כ צריכה בקוט"ש	מחיר לקוט"ש בא"ג	סה"כ לתשלום
פרטי חשבון עבור תאריכים:		23/03/23	22/04/23			
999		37,621.88	37,882.74	260.86	52.61	137.24 ₪

סה"כ לדייר:

שיא ביקוש	סה"כ
3.94	260.86
	137.24 ₪

תשלום קבוע	תשלום עבור גודל חיבור בKVA (0x0)	סה"כ לתשלום	לא כולל מע"מ
20.96 ₪	0.00 ₪	158.20 ₪	

התפלגות חיוב בש"ח לפי תעו"ז

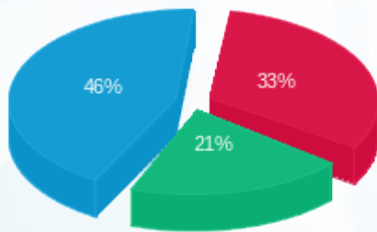

פסגה (45.83 ₪) ■
 גבע (28.67 ₪) ■
 שפל (62.74 ₪) ■

הסטוריית צריכה בקוט"ש

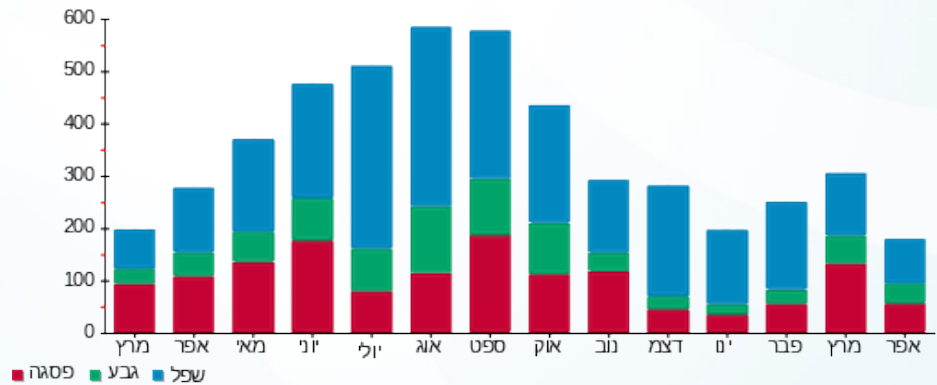

24/04/23 תאריך הפקה:
 22/04/23 תאריך קריאה נוכחי:
 23/03/23 תאריך קריאה קודמת:

שם דייר: בניין 1 - דירה 1112 כהן ציון
 שם אתר: בתי אלמוג אילת (פרטיים)

לקוח/ה נכבד/ה, אנו מתכבדים להגיש את חישוב צריכת החשמל לתקופה 22/04/23 - 23/03/23:

בניין 1 - דירה 1112 כהן ציון - 16 - 00023164(0x0)

סוג תעריף	סוג צריכה	קריאה קודמת	קריאה נוכחית	סה"כ צריכה בקוט"ש	מחיר לקוט"ש בא"ג	סה"כ לתשלום
			22/04/23	23/03/23	פרטי חשבון עבור תאריכים:	
999		37,621.88	37,882.74	260.86	52.61	137.24 ₪

ציבורי

סוג תעריף	הערה	סה"כ לתשלום
ציבורי		33.89 ₪

סה"כ לדייר:

שיא ביקוש	סה"כ
3.94	260.86
	171.13 ₪

20.96 ₪	תשלום קבוע	
0.00 ₪	תשלום עבור גודל חיבור בKVA (0x0)	
192.09 ₪	סה"כ לתשלום	לא כולל מע"מ

התפלגות חיוב בש"ח לפי תעו"ז

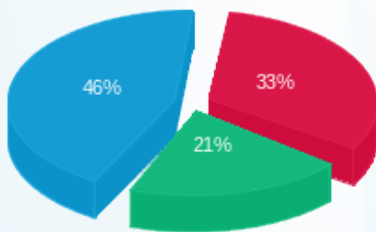

פסגה (45.83 ₪) 46%
 גבע (28.67 ₪) 33%
 שפל (62.74 ₪) 21%

הסטוריית צריכה בקוט"ש

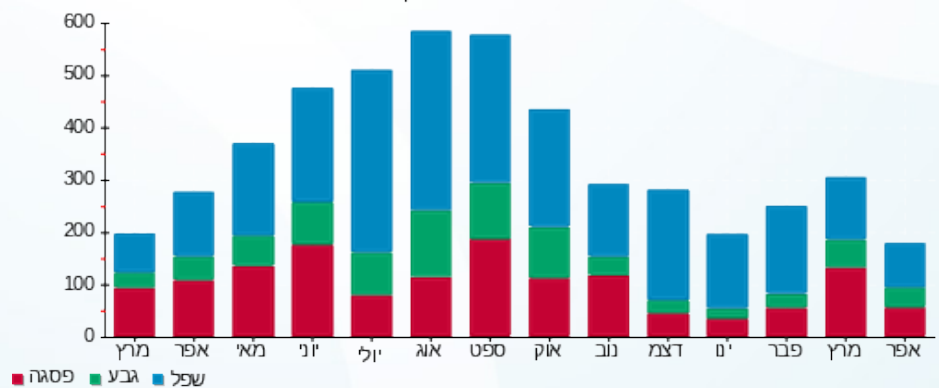



24/04/23

תאריך הפקה:

שם דייר: בנין 1 - דירה 1211 שופרסל
שם אתר: בתי אלמוג אילת (פרטיים)

22/04/23

תאריך קריאה נוכחית:

23/03/23

תאריך קריאה קודמת:

לקוח/ה נכבד/ה, אנו מתכבדים להגיש את חישוב צריכת החשמל לתקופה 22/04/23 - 23/03/23:

בנין 1 - דירה 1211 שופרסל - 23 - 00023164(0x0)

סוג תעריף	סוג צריכה	קריאה קודמת	קריאה נוכחית	סה"כ צריכה בקוט"ש	מחיר לקוט"ש בא"ג	סה"כ לתשלום
פרטי חשבון עבור תאריכים:		23/03/23	22/04/23			
999		37,427.86	37,448.58	20.72	52.61	10.90 ₪

סה"כ לדייר:

סה"כ	שיא ביקוש
20.72	0.13
10.90 ₪	

תשלום קבוע	תשלום עבור גודל חיבור בKVA (0x0)	סה"כ לתשלום	לא כולל מע"מ
20.96 ₪	0.00 ₪	31.86 ₪	

התפלגות חיוב בש"ח לפי תעו"ז

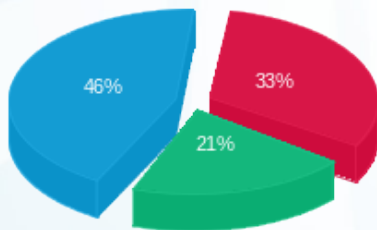

פסגה (3.59 ₪) ■
גבע (2.31 ₪) ■
שפל (5.00 ₪) ■

הסטוריית צריכה בקוט"ש

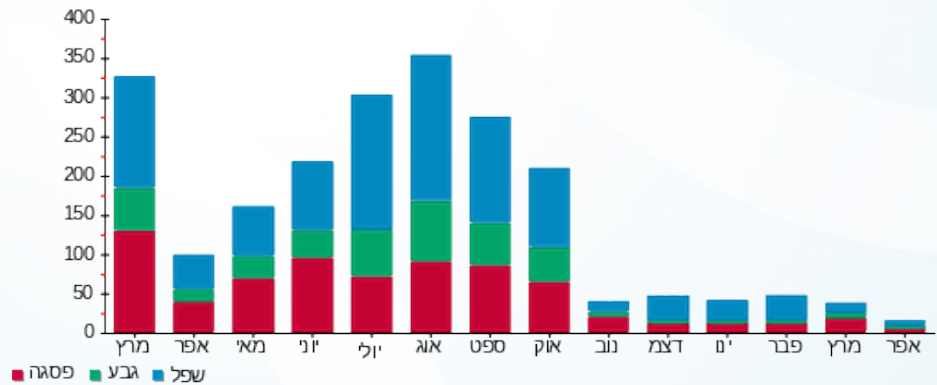

פסגה ■ גבע ■ שפל





24/04/23

תאריך הפקה:

שם דייר: בנין 1 - דירה 1271 פחימה אבי וגילה - בעל דירה
שם אתר: בתי אלמוג אילת (פרטיים)

22/04/23

תאריך קריאה נוכחית:

23/03/23

תאריך קריאה קודמת:

לקוח/ה נכבד/ה, אנו מתכבדים להגיש את חישוב צריכת החשמל לתקופה 22/04/23 - 23/03/23:
בנין 1 - דירה 1271 פחימה אבי וגילה - בעל דירה - 24 - 00023164(0x0)

סוג תעריף	סוג צריכה	קריאה קודמת	קריאה נוכחית	סה"כ צריכה בקוט"ש	מחיר לקוט"ש בא"ג	סה"כ לתשלום
פרטי חשבון עבור תאריכים:		23/03/23	22/04/23			
999		53,320.71	53,581.36	260.65	52.61	137.13 ₪

ציבורי

סוג תעריף	הערה	סה"כ לתשלום
ציבורי		86.64 ₪

סה"כ לדייר:

שיא ביקוש	סה"כ
6.24	260.65
	223.77 ₪

20.96 ₪	תשלום קבוע	
0.00 ₪	תשלום עבור גודל חיבור בKVA (0x0)	
244.73 ₪	סה"כ לתשלום	לא כולל מע"מ



24/04/23 תאריך הפקה:
 22/04/23 תאריך קריאה נוכחית:
 23/03/23 תאריך קריאה קודמת:

שם דייר: בנין 1 - דירה 1311 שיון זייד שפא וטלחה
 שם אתר: בתי אלמוג אילת (פרטיים)

לקוח/ה נכבד/ה, אנו מתכבדים להגיש את חישוב צריכת החשמל לתקופה 22/04/23 - 23/03/23:

בנין 1 - דירה 1311 שיון זייד שפא וטלחה - 1 - 00023164(0x0)

סוג תעריף	סוג צריכה	קריאה קודמת	קריאה נוכחית	סה"כ צריכה בקוט"ש	מחיר לקוט"ש בא"ג	סה"כ לתשלום
פרטי חשבון עבור תאריכים:		23/03/23	22/04/23			
999		93,672.34	94,067.33	394.98	52.61	207.80 ₪

ציבורי

סוג תעריף	הערה	סה"כ לתשלום
ציבורי		57.33 ₪

סה"כ לדייר:

שיא ביקוש	סה"כ
4.47	394.98
	265.13 ₪

20.96 ₪	תשלום קבוע	
0.00 ₪	תשלום עבור גודל חיבור בKVA (0x0)	
286.09 ₪	סה"כ לתשלום	לא כולל מע"מ

התפלגות חיוב בש"ח לפי תעו"ז

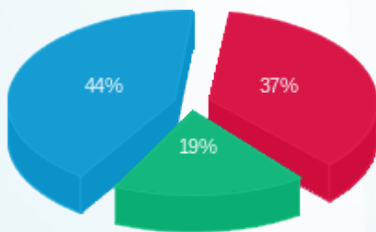

פסגה (77.34 ₪) ■
 גבע (38.87 ₪) ■
 שפל (91.59 ₪) ■

הסטוריית צריכה בקוט"ש

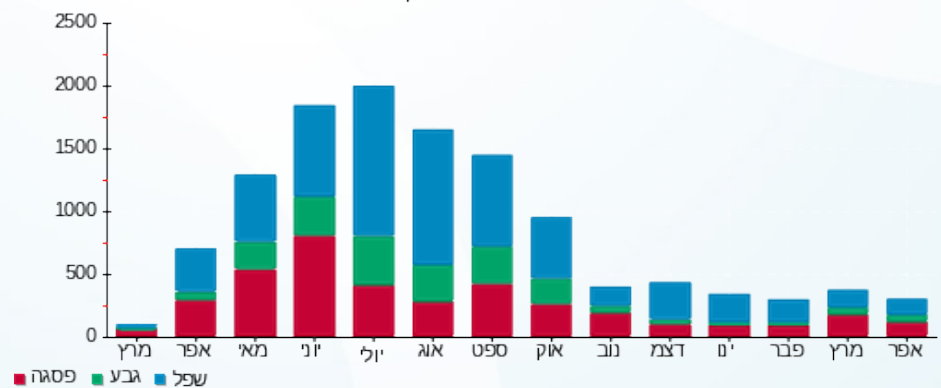

24/04/23 תאריך הפקה:
 22/04/23 תאריך קריאה נוכחית:
 23/03/23 תאריך קריאה קודמת:

שם דייר: בנין 1 - דירה 1331 רותם חזן ואברהם קריספין
 שם אתר: בתי אלמוג אילת (פרטיים)

לקוח/ה נכבד/ה, אנו מתכבדים להגיש את חישוב צריכת החשמל לתקופה 22/04/23 - 23/03/23:

בנין 1 - דירה 1331 רותם חזן ואברהם קריספין - 3 - 00023164 (0x0)

סוג תעריף	סוג צריכה	קריאה קודמת	קריאה נוכחית	סה"כ צריכה בקוט"ש	מחיר לקוט"ש בא"ג	סה"כ לתשלום
פרטי חשבון עבור תאריכים:		23/03/23	22/04/23			
999		80,394.37	80,661.48	267.11	52.61	140.53 ₪

סה"כ לדייר:

שיא ביקוש	סה"כ
4.85	267.11
	140.53 ₪

20.96 ₪	תשלום קבוע	
0.00 ₪	תשלום עבור גודל חיבור בKVA (0x0)	
161.49 ₪	סה"כ לתשלום	לא כולל מע"מ

התפלגות חיוב בש"ח לפי תעו"ז

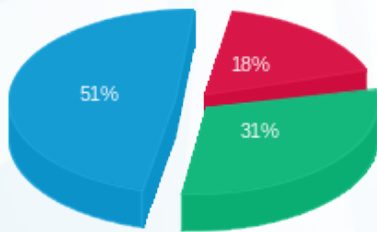

פסגה (25.03 ₪)
 גבע (44.20 ₪)
 שפל (71.29 ₪)

הסטוריית צריכה בקוט"ש

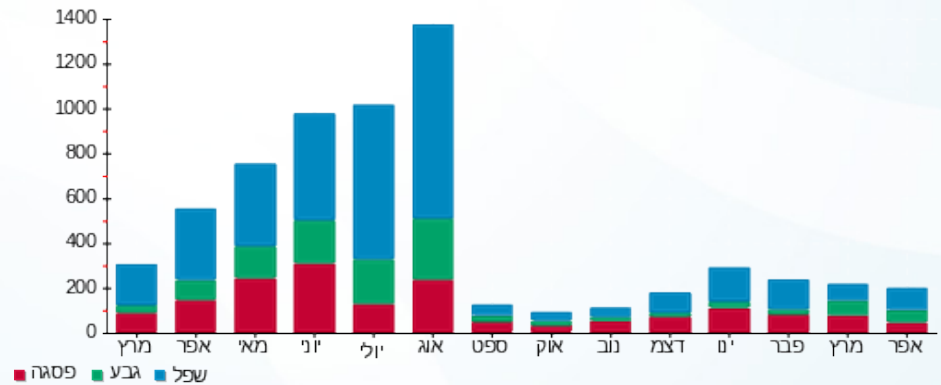

24/04/23

תאריך הפקה:

שם דייר: בניין 2 - דירה 2011 א-טים פתרונות אבטחה בע"מ
שם אתר: בתי אלמוג אילת (פרטיים)

22/04/23

תאריך קריאה נוכחי:

23/03/23

תאריך קריאה קודמת:

לקוח/ה נכבד/ה, אנו מתכבדים להגיש את חישוב צריכת החשמל לתקופה 22/04/23 - 23/03/23:

בניין 2 - דירה 2011 א-טים פתרונות אבטחה בע"מ - 1 - 00023145 (0x0)

סוג תעריף	סוג צריכה	קריאה קודמת	קריאה נוכחית	סה"כ צריכה בקוט"ש	מחיר לקוט"ש בא"ג	סה"כ לתשלום
פרטי חשבון עבור תאריכים:		23/03/23	22/04/23			
999		65,080.86	65,393.88	313.02	52.61	164.68 ₪

סה"כ לדייר:

שיא ביקוש	סה"כ
3.70	313.02
	164.68 ₪

תשלום קבוע	תשלום עבור גודל חיבור בKVA (0x0)	סה"כ לתשלום	לא כולל מע"מ
20.96 ₪	0.00 ₪	185.64 ₪	

התפלגות חיוב בש"ח לפי תעו"ז

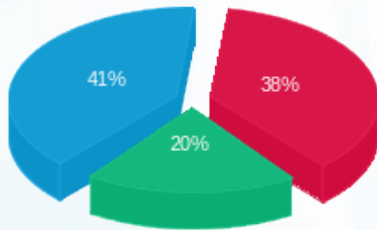

פסגה (₪ 63.28)
גבע (₪ 33.49)
שפל (₪ 67.90)

הסטוריית צריכה בקוט"ש

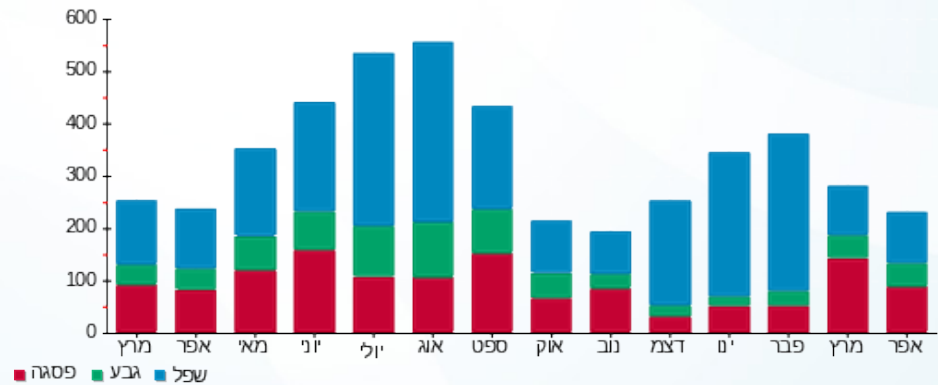



24/04/23 תאריך הפקה:
 22/04/23 תאריך קריאה נוכחית:
 23/03/23 תאריך קריאה קודמת:

שם דייר: בניין 2 - דירה 2071-2072 ניסים להב
שם אתר: בתי אלמוג אילת (פרטיים)

לקוח/ה נכבד/ה, אנו מתכבדים להגיש את חישוב צריכת החשמל לתקופה 22/04/23 - 23/03/23:

בניין 2 - דירה 2071-2072 ניסים להב - 7 - 00023145(0x0)

סוג תעריף	סוג צריכה	קריאה קודמת	קריאה נוכחית	סה"כ צריכה בקוט"ש	מחיר לקוט"ש בא"ג	סה"כ לתשלום
פרטי חשבון עבור תאריכים:		23/03/23	22/04/23			
999		90,290.31	90,493.61	203.30	52.61	106.96 ₪

ציבורי

סוג תעריף	הערה	סה"כ לתשלום
ציבורי		82.60 ₪

סה"כ לדייר:

שיא ביקוש	סה"כ
3.54	203.30
	189.56 ₪

20.96 ₪	תשלום קבוע	
0.00 ₪	תשלום עבור גודל חיבור בKVA (0x0)	
210.52 ₪	סה"כ לתשלום	לא כולל מע"מ



24/04/23 תאריך הפקדה:
 22/04/23 תאריך קריאה נוכחית:
 23/03/23 תאריך קריאה קודמת:

שם דייר: בנין 2 - דירה 2121 לרי גיבונור
 שם אתר: בתי אלמוג אילת (פרטיים)

לקוח/ה נכבד/ה, אנו מתכבדים להגיש את חישוב צריכת החשמל לתקופה 22/04/23 - 23/03/23:

בנין 2 - דירה 2121 לרי גיבונור - 9 - 00023145(0x0)

סוג תעריף	סוג צריכה	קריאה קודמת	קריאה נוכחית	סה"כ צריכה בקוט"ש	מחיר לקוט"ש בא"ג	סה"כ לתשלום
פרטי חשבון עבור תאריכים:		23/03/23	22/04/23			
999		55,901.21	55,947.21	46.00	52.61	24.20 ₪

ציבורי

סוג תעריף	הערה	סה"כ לתשלום
ציבורי		48.47 ₪

סה"כ לדייר:

שיא ביקוש	סה"כ
3.13	46.00
	72.67 ₪

20.96 ₪	תשלום קבוע	
0.00 ₪	תשלום עבור גודל חיבור בKVA (0x0)	
93.63 ₪	סה"כ לתשלום	לא כולל מע"מ

התפלגות חיוב בש"ח לפי תעו"ז

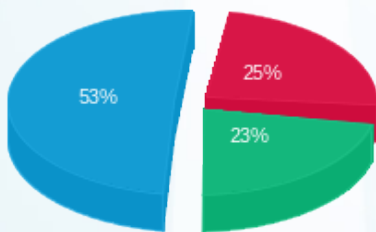

פסגה (5.95 ₪)
 גבע (5.47 ₪)
 שפל (12.78 ₪)

הסטוריית צריכה בקוט"ש

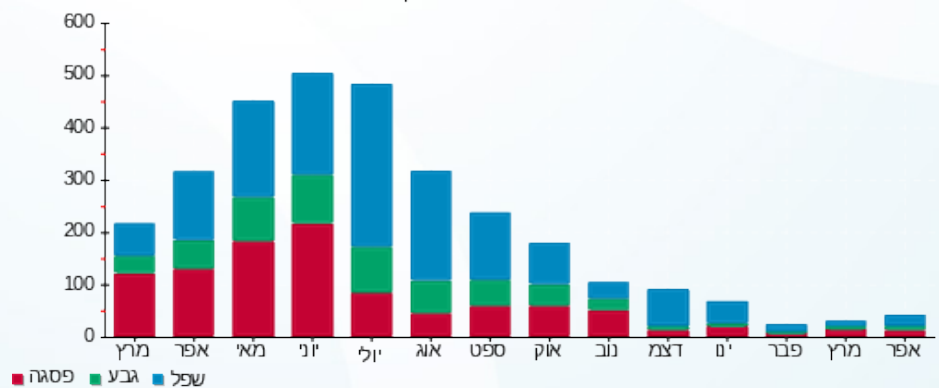



24/04/23

תאריך הפקה:

שם דייר: בניין 2 - דירה 2152 כהן מיכאל מכלוף
שם אתר: בתי אלמוג אילת (פרטיים)

22/04/23

תאריך קריאה נוכחית:

23/03/23

תאריך קריאה קודמת:

לקוח/ה נכבד/ה, אנו מתכבדים להגיש את חישוב צריכת החשמל לתקופה 23/03/23 - 22/04/23:

בניין 2 - דירה 2152 כהן מיכאל מכלוף - 12 - 00023145(0x0)

סוג תעריף	סוג צריכה	קריאה קודמת	קריאה נוכחית	סה"כ צריכה בקוט"ש	מחיר לקוט"ש בא"ג	סה"כ לתשלום
פרטי חשבון עבור תאריכים:		23/03/23	22/04/23			
999		64,244.85	64,506.57	261.72	52.61	137.69 ₪

ציבורי

סוג תעריף	הערה	סה"כ לתשלום
ציבורי		40.52 ₪

סה"כ לדייר:

שיא ביקוש	סה"כ
5.03	261.72
	178.21 ₪

20.96 ₪	תשלום קבוע	
0.00 ₪	תשלום עבור גודל חיבור בKVA (0x0)	
199.17 ₪	סה"כ לתשלום	לא כולל מע"מ





24/04/23

תאריך הפקה:

שם דייר: בניין 2 - דירה 2161 - 2162 סדן נפתלי ואורנה
שם אתר: בתי אלמוג אילת (פרטיים)

22/04/23

תאריך קריאה נוכחית:

23/03/23

תאריך קריאה קודמת:

לקוח/ה נכבד/ה, אנו מתכבדים להגיש את חישוב צריכת החשמל לתקופה 22/04/23 - 23/03/23:
בניין 2 - דירה 2161 - 2162 סדן נפתלי ואורנה - 13 - 00023145(0x0)

סוג תעריף	סוג צריכה	קריאה קודמת	קריאה נוכחית	סה"כ צריכה בקוט"ש	מחיר לקוט"ש בא"ג	סה"כ לתשלום
פרטי חשבון עבור תאריכים:		23/03/23	22/04/23			
999		105,823.02	106,094.19	271.17	52.61	142.66 ₪

ציבורי

הערה	סה"כ לתשלום
ציבורי	81.04 ₪

סה"כ לדייר:

שיא ביקוש	סה"כ
3.27	271.17
	223.70 ₪

20.96 ₪	תשלום קבוע	
0.00 ₪	תשלום עבור גודל חיבור בKVA (0x0)	
244.66 ₪	סה"כ לתשלום	לא כולל מע"מ



24/04/23

תאריך הפקדה:

שם דייר: בניין 2 - דירה 2171 א-טים פתרונות אבטחה בע"מ
שם אתר: בתי אלמוג אילת (פרטיים)

22/04/23

תאריך קריאה נוכחי:

23/03/23

תאריך קריאה קודמת:

לקוח/ה נכבד/ה, אנו מתכבדים להגיש את חישוב צריכת החשמל לתקופה 22/04/23 - 23/03/23:

בניין 2 - דירה 2171 א-טים פתרונות אבטחה בע"מ - 14 - 00023145 (0x0)

סוג תעריף	סוג צריכה	קריאה קודמת	קריאה נוכחית	סה"כ צריכה בקוט"ש	מחיר לקוט"ש בא"ג	סה"כ לתשלום
פרטי חשבון עבור תאריכים:		23/03/23	22/04/23			
999		57,324.48	57,642.80	318.32	52.61	167.47 ₪

סה"כ לדייר:

שיא ביקוש	סה"כ
4.97	318.32
	167.47 ₪

תשלום קבוע	תשלום עבור גודל חיבור בKVA (0x0)	סה"כ לתשלום	לא כולל מע"מ
20.96 ₪	0.00 ₪	188.43 ₪	

התפלגות חיוב בש"ח לפי תעו"ז

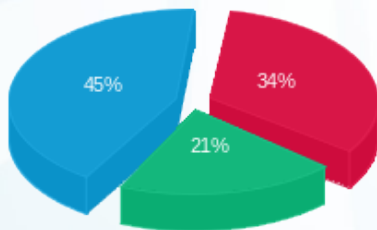

פסגה (57.21 ₪)
גבע (35.45 ₪)
שפל (74.81 ₪)

הסטוריית צריכה בקוט"ש

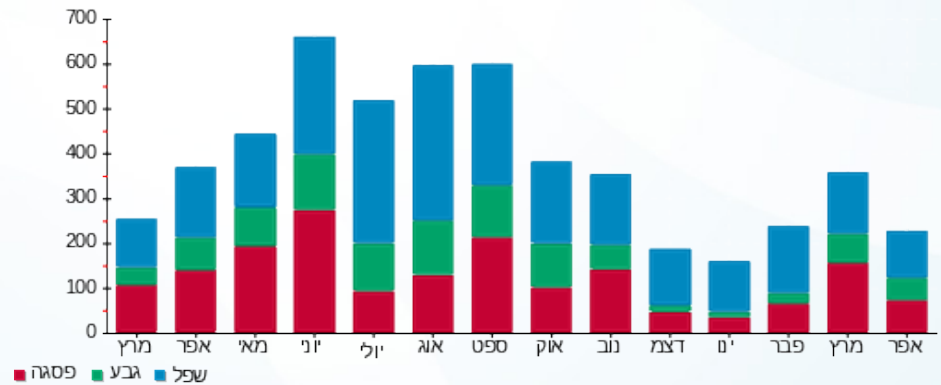

24/04/23 תאריך הפקה:
 22/04/23 תאריך קריאה נוכחי:
 23/03/23 תאריך קריאה קודמת:

שם דייר: בנין 2 - דירה 2172 קאי תכנון וביצוע בע"מ
 שם אתר: בתי אלמוג אילת (פרטיים)

לקוח/ה נכבד/ה, אנו מתכבדים להגיש את חישוב צריכת החשמל לתקופה 22/04/23 - 23/03/23:

בנין 2 - דירה 2172 קאי תכנון וביצוע בע"מ - 14 - 00023145 (0x0)

סוג תעריף	סוג צריכה	קריאה קודמת	קריאה נוכחית	סה"כ צריכה בקוט"ש	מחיר לקוט"ש בא"ג	סה"כ לתשלום
פרטי חשבון עבור תאריכים:		23/03/23	22/04/23			
999		57,324.48	57,642.80	318.32	52.61	167.47 ₪

ציבורי

סוג תעריף	הערה	סה"כ לתשלום
ציבורי		33.89 ₪

סה"כ לדייר:

שיא ביקוש	סה"כ
4.97	318.32
	201.36 ₪

תשלום קבוע	תשלום עבור גודל חיבור בKVA (0x0)	סה"כ לתשלום	לא כולל מע"מ
20.96 ₪	0.00 ₪	222.32 ₪	

התפלגות חיוב בש"ח לפי תעו"ז

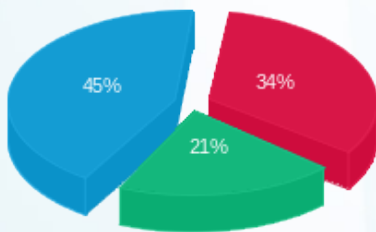

פסגה (57.21 ₪) ■
 גבע (35.45 ₪) ■
 שפל (74.81 ₪) ■

הסטוריית צריכה בקוט"ש

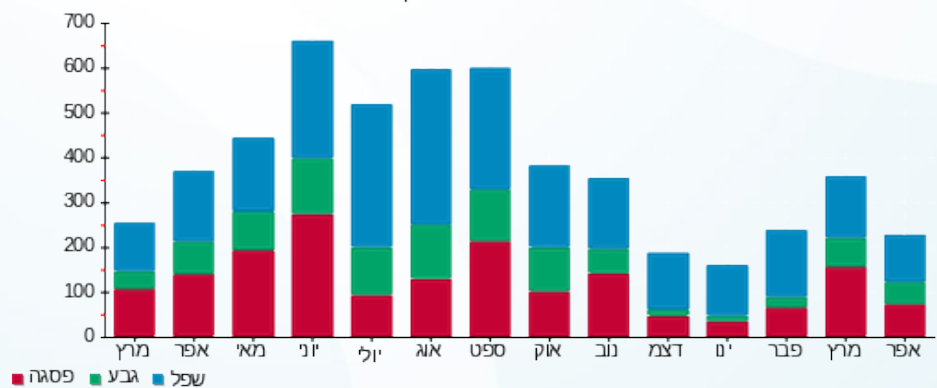

24/04/23 תאריך הפקה:
 22/04/23 תאריך קריאה נוכחית:
 23/03/23 תאריך קריאה קודמת:

שם דייר: בנין 2 - דירה 2251 שופרסל
 שם אתר: בתי אלמוג אילת (פרטיים)

לקוח/ה נכבד/ה, אנו מתכבדים להגיש את חישוב צריכת החשמל לתקופה 22/04/23 - 23/03/23:

בנין 2 - דירה 2251 שופרסל - 19 - 00023145(0x0)

סוג תעריף	סוג צריכה	קריאה קודמת	קריאה נוכחית	סה"כ צריכה בקוט"ש	מחיר לקוט"ש בא"ג	סה"כ לתשלום
פרטי חשבון עבור תאריכים:		23/03/23	22/04/23			
999		82,220.19	82,445.14	224.95	52.61	118.35 ₪

סה"כ לדייר:

שיא ביקוש	סה"כ
4.25	224.95
	118.35 ₪

תשלום קבוע	תשלום עבור גודל חיבור בKVA (0x0)	סה"כ לתשלום	לא כולל מע"מ
20.96 ₪	0.00 ₪	139.31 ₪	

התפלגות חיוב בש"ח לפי תעו"ז

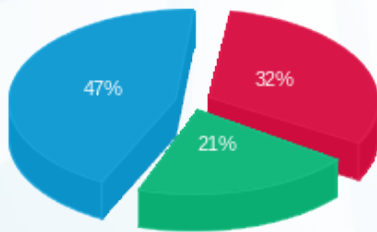

פסגה (₪ 38.40)
 גבע (₪ 24.92)
 שפל (₪ 55.03)

הסטוריית צריכה בקוט"ש

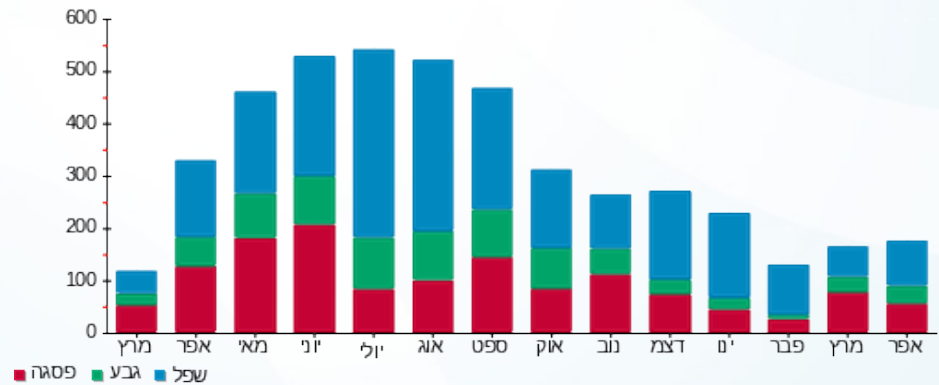



24/04/23 תאריך הפקה:
 22/04/23 תאריך קריאה נוכחית:
 23/03/23 תאריך קריאה קודמת:

שם דייר: בניין 2 - דירה 2321 פנויה
 שם אתר: בתי אלמוג אילת (פרטיים)

לקוח/ה נכבד/ה, אנו מתכבדים להגיש את חישוב צריכת החשמל לתקופה 23/03/23 - 22/04/23:

בניין 2 - דירה 2321 פנויה - 23 - 00023145(0x0)

סה"כ לתשלום	מחיר לקוט"ש בא"ג	סה"כ צריכה בקוט"ש	קריאה נוכחית	קריאה קודמת	סוג צריכה	סוג תעריף
			22/04/23	23/03/23	פרטי חשבון עבור תאריכים:	
121.36 ₪	52.61	230.68	76,716.36	76,485.68		999

ציבורי

סה"כ לתשלום	הערה
45.98 ₪	ציבורי

סה"כ לדייר:

שיא ביקוש	סה"כ
3.74	230.68
	167.34 ₪

20.96 ₪	תשלום קבוע	
0.00 ₪	תשלום עבור גודל חיבור בKVA (0x0)	
188.30 ₪	סה"כ לתשלום	לא כולל מע"מ



24/04/23 תאריך הפקה:
 22/04/23 תאריך קריאה נוכחי:
 23/03/23 תאריך קריאה קודמת:

שם דייר: בנין 5 - דירה 53 סוראני יניב
 שם אתר: בתי אלמוג אילת (פרטיים)

לקוח/ה נכבד/ה, אנו מתכבדים להגיש את חישוב צריכת החשמל לתקופה 22/04/23 - 23/03/23:

בנין 5 - דירה 53 סוראני יניב - 13 - (0x0)15129206

סוג תעריף	סוג צריכה	קריאה קודמת	קריאה נוכחית	סה"כ צריכה בקוט"ש	מחיר לקוט"ש בא"ג	סה"כ לתשלום
פרטי חשבון עבור תאריכים:		23/03/23	22/04/23			
999		20,568.40	20,747.10	178.70	52.61	94.01 ₪

ציבורי

סוג תעריף	הערה	סה"כ לתשלום
ציבורי		37.39 ₪

סה"כ לדייר:

שיא ביקוש	סה"כ
3.67	178.70
	131.40 ₪

20.96 ₪	תשלום קבוע	
0.00 ₪	תשלום עבור גודל חיבור בKVA (0x0)	
152.36 ₪	סה"כ לתשלום	לא כולל מע"מ

התפלגות חיוב בש"ח לפי תעו"ז

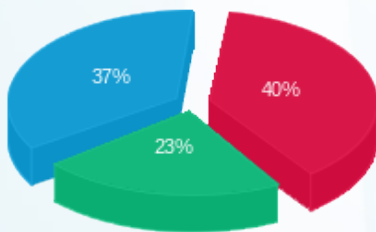

פסגה (37.27 ₪) ■
 גבע (22.02 ₪) ■
 שפל (34.72 ₪) ■

הסטוריית צריכה בקוט"ש

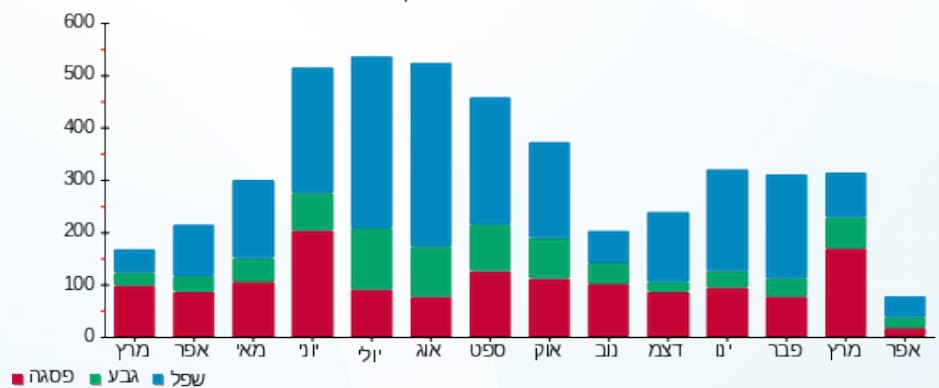

24/04/23 תאריך הפקה:
 22/04/23 תאריך קריאה נוכחית:
 23/03/23 תאריך קריאה קודמת:

שם דייר: בנין 5 - דירה 5311 עזיזה קורין מרים
 שם אתר: בתי אלמוג אילת (פרטיים)

לקוח/ה נכבד/ה, אנו מתכבדים להגיש את חישוב צריכת החשמל לתקופה 22/04/23 - 23/03/23:

בנין 5 - דירה 5311 בוקאני אברהם - 7 - 15129206(0x0)

סה"כ לתשלום	מחיר לקוט"ש בא"ג	סה"כ צריכה בקוט"ש	קריאה נוכחית	קריאה קודמת	סוג צריכה	סוג תעריף
			22/04/23	23/03/23	פרטי חשבון עבור תאריכים:	
₪ 69.71	52.61	132.50	29,551.85	29,419.35		999

ציבורי

סה"כ לתשלום	הערה
₪ 57.33	ציבורי

סה"כ לדייר:

שיא ביקוש	סה"כ
3.09	132.50
	₪ 127.04

₪ 20.96	תשלום קבוע	
₪ 0.00	תשלום עבור גודל חיבור בKVA (0x0)	
₪ 148.00	סה"כ לתשלום	לא כולל מע"מ

24/04/23 תאריך הפקה:
 22/04/23 תאריך קריאה נוכחי:
 23/03/23 תאריך קריאה קודמת:

שם דייר: בנין 5 - דירה 5322 רותם חזן וברהם קריספין
 שם אתר: בתי אלמוג אילת (פרטיים)

לקוח/ה נכבד/ה, אנו מתכבדים להגיש את חישוב צריכת החשמל לתקופה 22/04/23 - 23/03/23:

בנין 5 - דירה 5322 רותם חזן וברהם קריספין - 8 - 15129206(0x0)

סוג תעריף	סוג צריכה	קריאה קודמת	קריאה נוכחית	סה"כ צריכה בקוט"ש	מחיר לקוט"ש בא"ג	סה"כ לתשלום
פרטי חשבון עבור תאריכים:		23/03/23	22/04/23			
999		26,426.38	26,570.55	144.17	52.61	75.85 ₪

סה"כ לדייר:

שיא ביקוש	סה"כ
3.47	144.17
	75.85 ₪

תשלום קבוע	תשלום עבור גודל חיבור בKVA (0x0)	סה"כ לתשלום	לא כולל מע"מ
20.96 ₪	0.00 ₪	96.81 ₪	

התפלגות חיוב בש"ח לפי תעו"ז

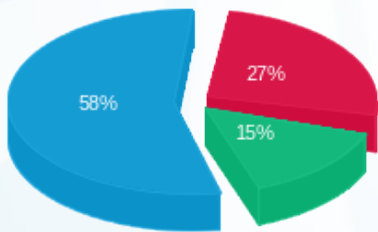

פסגה (20.35 ₪) ■
 גבע (11.28 ₪) ■
 שפל (44.22 ₪) ■

הסטוריית צריכה בקוט"ש

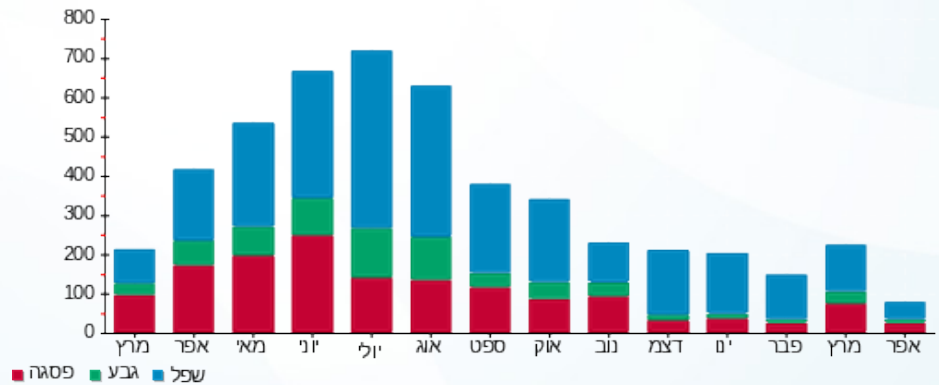



24/04/23

תאריך הפקה:

שם דייר: בנין 5 - דירה 5421 - 5422 - 5423 אסתר דיין
שם אתר: בתי אלמוג אילת (פרטיים)

22/04/23

תאריך קריאה נוכחית:

23/03/23

תאריך קריאה קודמת:

לקוח/ה נכבד/ה, אנו מתכבדים להגיש את חישוב צריכת החשמל לתקופה 22/04/23 - 23/03/23:
בנין 5 - דירה 5421 - 5422 - 5423 אסתר דיין - 16 - (0x0)15129206

סוג תעריף	סוג צריכה	קריאה קודמת	קריאה נוכחית	סה"כ צריכה בקוט"ש	מחיר לקוט"ש בא"ג	סה"כ לתשלום
פרטי חשבון עבור תאריכים:		23/03/23	22/04/23			
999		63,446.55	63,928.90	482.35	52.61	253.76 ₪

ציבורי

סוג תשלום	הערה
149.40 ₪	ציבורי

סה"כ לדייר:

שיא ביקוש	סה"כ
5.52	482.35
	403.16 ₪

20.96 ₪	תשלום קבוע	
0.00 ₪	תשלום עבור גודל חיבור בKVA (0x0)	
424.12 ₪	סה"כ לתשלום	לא כולל מע"מ





24/04/23 תאריך הפקה:
 22/04/23 תאריך קריאה נוכחית:
 23/03/23 תאריך קריאה קודמת:

שם דייר: בנין 5 - דירה 5723 קובי מגרה
 שם אתר: בתי אלמוג אילת (פרטיים)

לקוח/ה נכבד/ה, אנו מתכבדים להגיש את חישוב צריכת החשמל לתקופה 22/04/23 - 23/03/23:

בנין 5 - דירה 5723 קובי מגרה - 5 - (0x0)00023134

סה"כ לתשלום	מחיר לקוט"ש בא"ג	סה"כ צריכה בקוט"ש	קריאה נוכחית	קריאה קודמת	סוג צריכה	סוג תעריף
			22/04/23	23/03/23	פרטי חשבון עבור תאריכים:	
₪ 89.33	52.61	169.81	54,355.67	54,185.87		999

ציבורי

סה"כ לתשלום	הערה
₪ 37.38	ציבורי

סה"כ לדייר:

שיא ביקוש	סה"כ
4.44	169.81
	₪ 126.71

₪ 20.96	תשלום קבוע	
₪ 0.00	תשלום עבור גודל חיבור בKVA (0x0)	
₪ 147.67	סה"כ לתשלום	לא כולל מע"מ



24/04/23 תאריך הפקה:
 22/04/23 תאריך קריאה נוכחי:
 23/03/23 תאריך קריאה קודמת:

שם דייר: בנין 5 - דירה 5731 בני אילת
 שם אתר: בתי אלמוג אילת (פרטיים)

לקוח/ה נכבד/ה, אנו מתכבדים להגיש את חישוב צריכת החשמל לתקופה 22/04/23 - 23/03/23:

בנין 5 - דירה 5731 בני אילת - 21 - 15129206(0x0)

סוג תעריף	סוג צריכה	קריאה קודמת	קריאה נוכחית	סה"כ צריכה בקוט"ש	מחיר לקוט"ש בא"ג	סה"כ לתשלום
פרטי חשבון עבור תאריכים:		23/03/23	22/04/23			
999		39,643.85	39,679.80	35.95	52.61	18.91 ₪

ציבורי

סוג תעריף	הערה	סה"כ לתשלום
ציבורי		82.60 ₪

סה"כ לדייר:

שיא ביקוש	סה"כ
0.16	35.95
	101.51 ₪

תשלום קבוע	תשלום עבור גודל חיבור בKVA (0x0)	סה"כ לתשלום	לא כולל מע"מ
20.96 ₪	0.00 ₪	122.47 ₪	

התפלגות חיוב בש"ח לפי תעו"ז

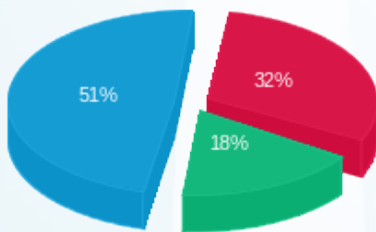

פסגה (5.97 ₪)
 גבע (3.34 ₪)
 שפל (9.60 ₪)

הסטוריית צריכה בקוט"ש

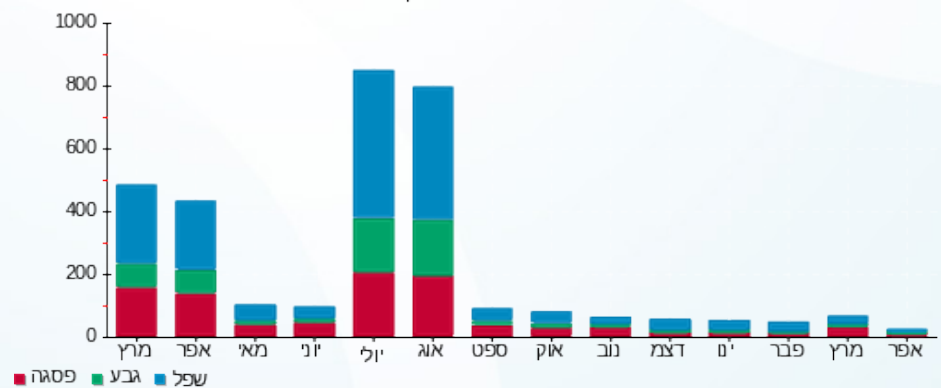

24/04/23

תאריך הפקה:

שם דייר: בנין 5 - דירה 5762 א-טים פתרונות אבטחה בע"מ
שם אתר: בתי אלמוג אילת (פרטיים)

22/04/23

תאריך קריאה נוכחית:

23/03/23

תאריך קריאה קודמת:

לקוח/ה נכבד/ה, אנו מתכבדים להגיש את חישוב צריכת החשמל לתקופה 22/04/23 - 23/03/23:

בנין 5 - דירה 5762 א-טים פתרונות אבטחה בע"מ - 24 - 15129206(0x0)

סוג תעריף	סוג צריכה	קריאה קודמת	קריאה נוכחית	סה"כ צריכה בקוט"ש	מחיר לקוט"ש בא"ג	סה"כ לתשלום
פרטי חשבון עבור תאריכים:		23/03/23	22/04/23			
999		33,545.03	33,705.08	160.05	52.61	84.20 ₪

סה"כ לדייר:

שיא ביקוש	סה"כ
3.86	160.05
	84.20 ₪

תשלום קבוע	תשלום עבור גודל חיבור בKVA (0x0)	סה"כ לתשלום	לא כולל מע"מ
20.96 ₪	0.00 ₪	105.16 ₪	

התפלגות חיוב בש"ח לפי תעו"ז

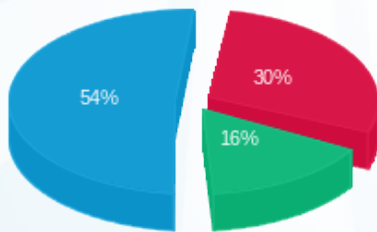

פסגה (25.40 ₪)
גבע (13.61 ₪)
שפל (45.19 ₪)

הסטוריית צריכה בקוט"ש

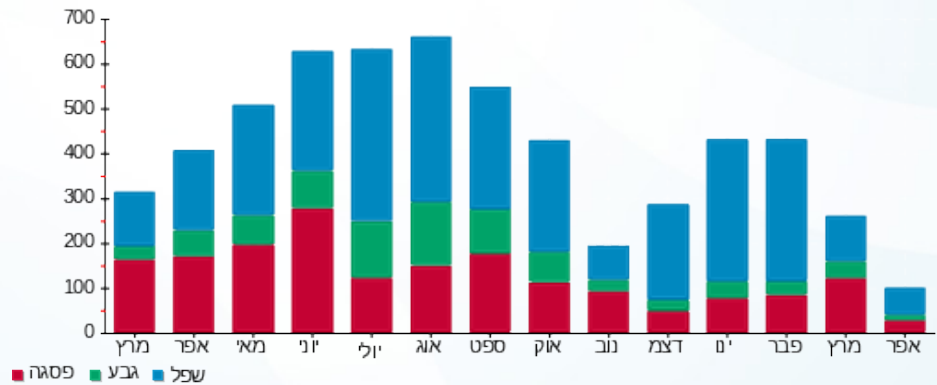

24/04/23 תאריך הפקה:
 22/04/23 תאריך קריאה נוכחי:
 23/03/23 תאריך קריאה קודמת:

שם דייר: בנין 7 - דירה 7002 שמעון טל
 שם אתר: בתי אלמוג אילת (פרטיים)

לקוח/ה נכבד/ה, אנו מתכבדים להגיש את חישוב צריכת החשמל לתקופה 22/04/23 - 23/03/23:

בנין 7 - דירה 7002 שמעון טל - 13 - 81007778(0x0)

סה"כ לתשלום	מחיר לקוט"ש בא"ג	סה"כ צריכה בקוט"ש	קריאה נוכחית	קריאה קודמת	סוג צריכה	סוג תעריף
			22/04/23	23/03/23	פרטי חשבון עבור תאריכים:	
197.45 ₪	52.61	375.30	58,779.73	58,404.43		999

ציבורי

סה"כ לתשלום	הערה
33.89 ₪	ציבורי

סה"כ לדייר:

שיא ביקוש	סה"כ
3.45	375.30
	231.34 ₪

20.96 ₪	תשלום קבוע	
0.00 ₪	תשלום עבור גודל חיבור בKVA (0x0)	
252.30 ₪	סה"כ לתשלום	לא כולל מע"מ

התפלגות חיוב בש"ח לפי תעו"ז

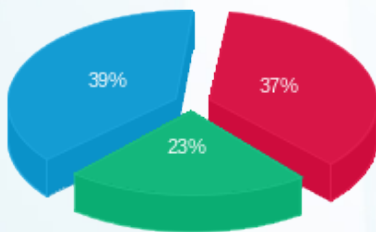

פסגה (73.18 ₪) ■
 גבע (46.36 ₪) ■
 שפל (77.90 ₪) ■

הסטוריית צריכה בקוט"ש

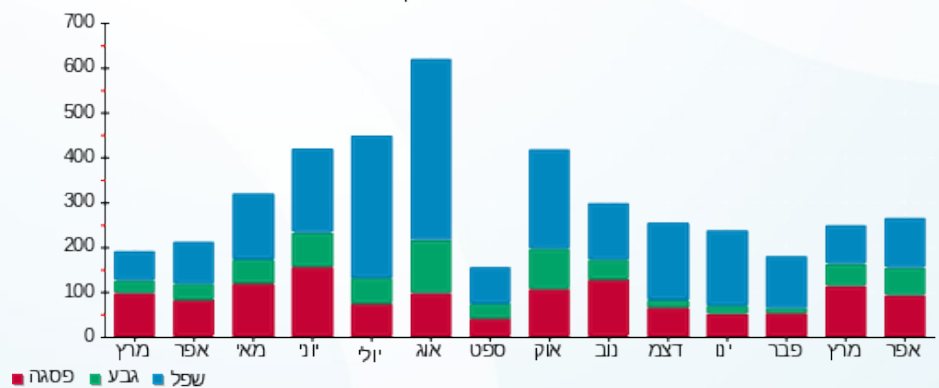

24/04/23 תאריך הפקה:
 22/04/23 תאריך קריאה נוכחית:
 23/03/23 תאריך קריאה קודמת:

שם דייר: בנין 7 - דירה 7008 פנוי משרד קומת כניסה
שם אתר: בתי אלמוג אילת (פרטיים)

לקוח/ה נכבד/ה, אנו מתכבדים להגיש את חישוב צריכת החשמל לתקופה 22/04/23 - 23/03/23:

בנין 7 - דירה 7008 פנוי משרד קומת כניסה - 4 - 81007778(0x0)

סוג תעריף	סוג צריכה	קריאה קודמת	קריאה נוכחית	סה"כ צריכה בקוט"ש	מחיר לקוט"ש בא"ג	סה"כ לתשלום
פרטי חשבון עבור תאריכים:		23/03/23	22/04/23			
999		15,504.00	15,504.00	0.00	52.61	0.00 ₪

בנין 7 - דירה 7008 פנוי משרד קומת כניסה - 5 - 81007778(0x0)

סוג תעריף	סוג צריכה	קריאה קודמת	קריאה נוכחית	סה"כ צריכה בקוט"ש	מחיר לקוט"ש בא"ג	סה"כ לתשלום
פרטי חשבון עבור תאריכים:		23/03/23	22/04/23			
999		34,426.00	34,427.20	1.20	52.61	0.63 ₪

בנין 7 - דירה 7008 פנוי משרד קומת כניסה - 6 - 81007778(0x0)

סוג תעריף	סוג צריכה	קריאה קודמת	קריאה נוכחית	סה"כ צריכה בקוט"ש	מחיר לקוט"ש בא"ג	סה"כ לתשלום
פרטי חשבון עבור תאריכים:		23/03/23	22/04/23			
999		20,519.80	20,549.20	29.40	52.61	15.47 ₪

ציבורי

סוג תעריף	הערה	סה"כ לתשלום
ציבורי		45.98 ₪

סה"כ לדייר:

שיא ביקוש	סה"כ
0.60	30.60
	62.08 ₪

20.96 ₪	תשלום קבוע	
0.00 ₪	תשלום עבור גודל חיבור בKVA (0x0)	
83.04 ₪	סה"כ לתשלום	לא כולל מע"מ



התפלגות חיוב בש"ח לפי תעו"ז

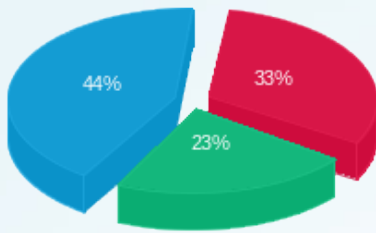

- פסגה (5.26 ש"ח)
- גבע (3.68 ש"ח)
- שפל (7.15 ש"ח)

הסטוריית צריכה בקוט"ש

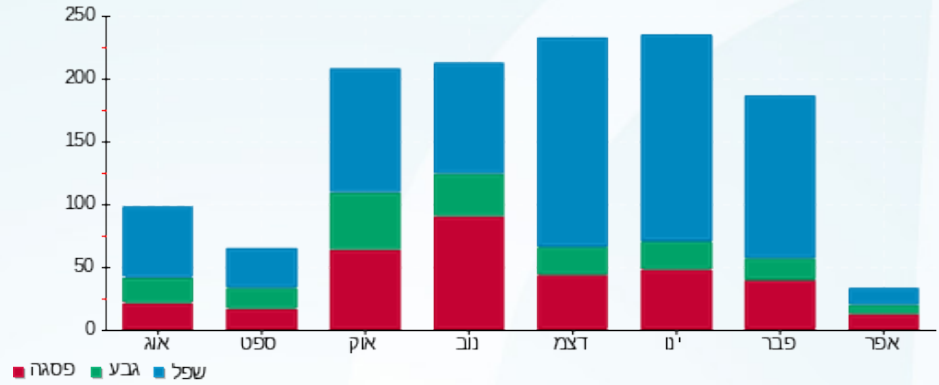



24/04/23

תאריך הפקה:

שם דייר: בנין 7 - דירה 7009 צימר עמר תומר
שם אתר: בתי אלמוג אילת (פרטיים)

22/04/23

תאריך קריאה נוכחית:

23/03/23

תאריך קריאה קודמת:

לקוח/ה נכבד/ה, אנו מתכבדים להגיש את חישוב צריכת החשמל לתקופה 22/04/23 - 23/03/23:

בנין 7 - דירה 7009 צימר עמר תומר - 1 - 70062136(0x0)

סוג תעריף	סוג צריכה	קריאה קודמת	קריאה נוכחית	סה"כ צריכה בקוט"ש	מחיר לקוט"ש בא"ג	סה"כ לתשלום
פרטי חשבון עבור תאריכים:		23/03/23	22/04/23			
999		60,224.63	60,243.24	18.61	52.61	9.79 ₪

ציבורי

הערה	סה"כ לתשלום
ציבורי	49.80 ₪

סה"כ לדייר:

שיא ביקוש	סה"כ
0.03	18.61
	59.59 ₪

20.96 ₪	תשלום קבוע	
0.00 ₪	תשלום עבור גודל חיבור בKVA (0x0)	
80.55 ₪	סה"כ לתשלום	לא כולל מע"מ

התפלגות חיוב בש"ח לפי תעו"ז

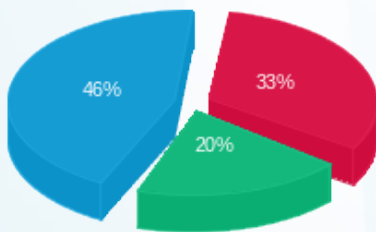

פסגה (3.27 ₪) ■
גבע (1.98 ₪) ■
שפל (4.54 ₪) ■

הסטוריית צריכה בקוט"ש

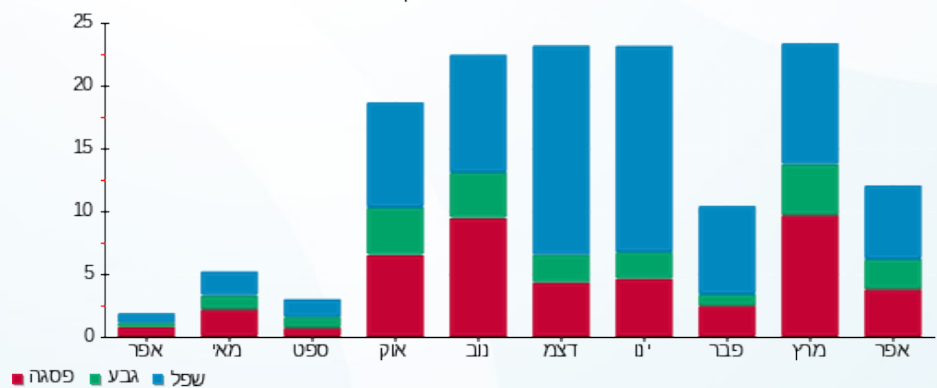

24/04/23 תאריך הפקה:
 22/04/23 תאריך קריאה נוכחית:
 23/03/23 תאריך קריאה קודמת:

שם דייר: בנין 7 - דירה 7204 מושיב מלאני
 שם אתר: בתי אלמוג אילת (פרטיים)

לקוח/ה נכבד/ה, אנו מתכבדים להגיש את חישוב צריכת החשמל לתקופה 22/04/23 - 23/03/23:

בנין 7 - דירה 7204 מושיב מלאני - 2 - 81005509(0x0)

סוג תעריף	סוג צריכה	קריאה קודמת	קריאה נוכחית	סה"כ צריכה בקוט"ש	מחיר לקוט"ש בא"ג	סה"כ לתשלום
פרטי חשבון עבור תאריכים:		23/03/23	22/04/23			
999		50,675.60	50,832.90	157.30	52.61	82.76 ₪

ציבורי

סוג תעריף	הערה	סה"כ לתשלום
ציבורי		37.39 ₪

סה"כ לדייר:

שיא ביקוש	סה"כ
3.45	157.30
	120.15 ₪

תשלום קבוע	תשלום עבור גודל חיבור בKVA (0x0)	סה"כ לתשלום	לא כולל מע"מ
20.96 ₪	0.00 ₪	141.11 ₪	

התפלגות חיוב בש"ח לפי תעו"ז

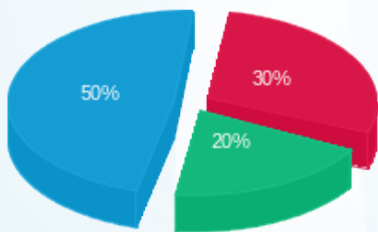

פסגה (24.83 ₪)
 גבע (16.48 ₪)
 שפל (41.44 ₪)

הסטוריית צריכה בקוט"ש

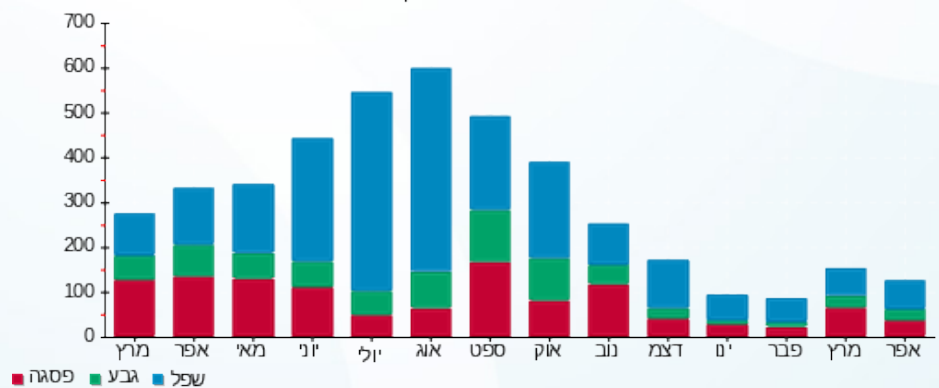

24/04/23 תאריך הפקה:
 22/04/23 תאריך קריאה נוכחית:
 23/03/23 תאריך קריאה קודמת:

שם דייר: בנין 7 - דירה 7309 יובל המאירי
 שם אתר: בתי אלמוג אילת (פרטיים)

לקוח/ה נכבד/ה, אנו מתכבדים להגיש את חישוב צריכת החשמל לתקופה 22/04/23 - 23/03/23:

בנין 7 - דירה 7309 יובל המאירי - 10 - 81005509(0x0)

סה"כ לתשלום	מחיר לקוט"ש בא"ג	סה"כ צריכה בקוט"ש	קריאה נוכחית	קריאה קודמת	סוג צריכה	סוג תעריף
			22/04/23	23/03/23	פרטי חשבון עבור תאריכים:	
₪ 45.44	52.61	86.38	44,677.73	44,591.35		999

ציבורי

סה"כ לתשלום	הערה
₪ 37.39	ציבורי

סה"כ לדייר:

שיא ביקוש	סה"כ
3.05	86.38
	₪ 82.83

₪ 20.96	תשלום קבוע	
₪ 0.00	תשלום עבור גודל חיבור בKVA (0x0)	
₪ 103.79	סה"כ לתשלום	לא כולל מע"מ

התפלגות חיוב בש"ח לפי תעו"ז

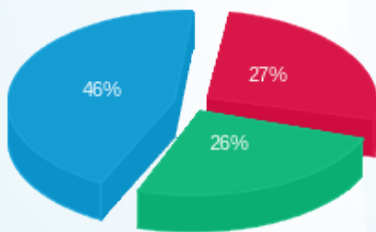

פסגה (₪ 12.48)
 גבע (₪ 11.84)
 שפל (₪ 21.12)

הסטוריית צריכה בקוט"ש

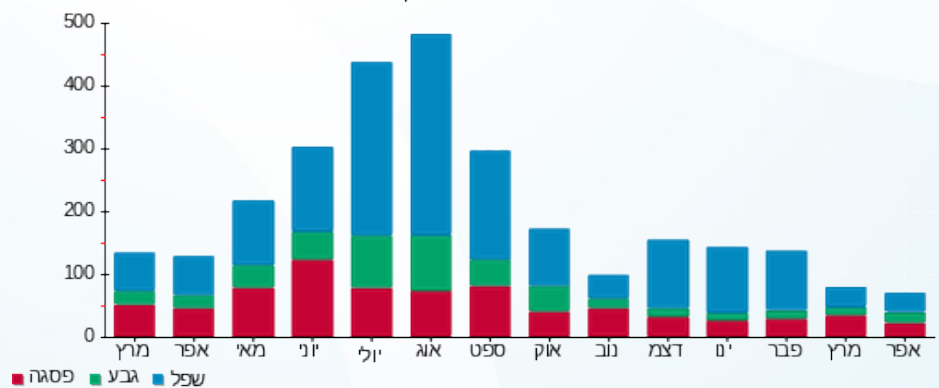

24/04/23 תאריך הפקה:
 22/04/23 תאריך קריאה נוכחית:
 23/03/23 תאריך קריאה קודמת:

שם דייר: בנין 7 - דירה 7404 אלכסיי רעם
 שם אתר: בתי אלמוג אילת (פרטיים)

לקוח/ה נכבד/ה, אנו מתכבדים להגיש את חישוב צריכת החשמל לתקופה 22/04/23 - 23/03/23:

בנין 7 - דירה 7404 אלכסיי רעם - 11 - 81007778(0x0)

סוג תעריף	סוג צריכה	קריאה קודמת	קריאה נוכחית	סה"כ צריכה בקוט"ש	מחיר לקוט"ש בא"ג	סה"כ לתשלום
פרטי חשבון עבור תאריכים:		23/03/23	22/04/23			
999		44,510.15	44,629.98	119.83	52.61	63.04 ₪

ציבורי

סוג תעריף	הערה	סה"כ לתשלום
ציבורי		37.38 ₪

סה"כ לדייר:

שיא ביקוש	סה"כ
4.30	119.83
	100.42 ₪

תשלום קבוע	תשלום עבור גודל חיבור בKVA (0x0)	סה"כ לתשלום	לא כולל מע"מ
20.96 ₪	0.00 ₪	121.38 ₪	

התפלגות חיוב בש"ח לפי תעו"ז

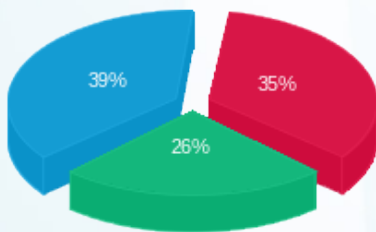

פסגה (22.29 ₪)
 גבע (16.19 ₪)
 שפל (24.56 ₪)

הסטוריית צריכה בקוט"ש

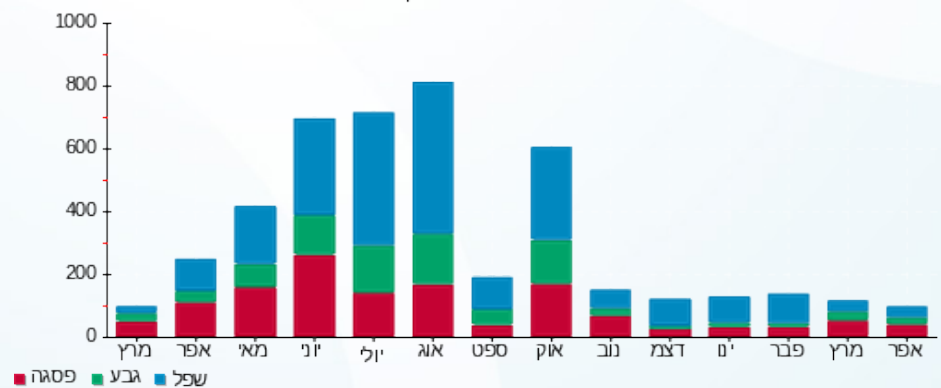

24/04/23 תאריך הפקה:
 22/04/23 תאריך קריאה נוכחית:
 23/03/23 תאריך קריאה קודמת:

שם דייר: בנין 7 - דירה 7504 שופרסל
 שם אתר: בתי אלמוג אילת (פרטיים)

לקוח/ה נכבד/ה, אנו מתכבדים להגיש את חישוב צריכת החשמל לתקופה 22/04/23 - 23/03/23:

בנין 7 - דירה 7504 שופרסל - 22 - 81005509(0x0)

סוג תעריף	סוג צריכה	קריאה קודמת	קריאה נוכחית	סה"כ צריכה בקוט"ש	מחיר לקוט"ש בא"ג	סה"כ לתשלום
פרטי חשבון עבור תאריכים:		23/03/23	22/04/23			
999		50,169.50	50,386.23	216.72	52.61	114.02 ₪

סה"כ לדייר:

שיא ביקוש	סה"כ
4.30	216.72
	114.02 ₪

20.96 ₪	תשלום קבוע	
0.00 ₪	תשלום עבור גודל חיבור בKVA (0x0)	
134.98 ₪	סה"כ לתשלום	לא כולל מע"מ

התפלגות חיוב בש"ח לפי תעו"ז

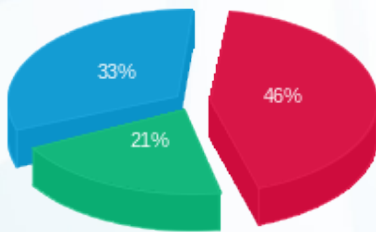

פסגה (51.94 ₪) ■
 גבע (24.13 ₪) ■
 שפל (37.94 ₪) ■

הסטוריית צריכה בקוט"ש

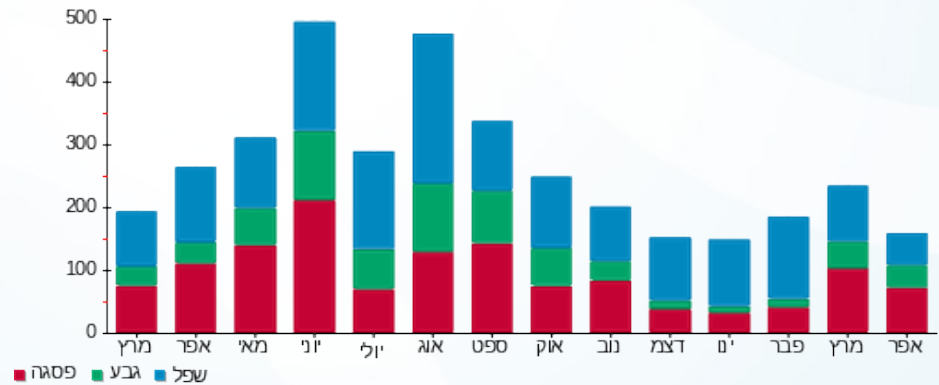

24/04/23 תאריך הפקה:
 22/04/23 תאריך קריאה נוכחית:
 23/03/23 תאריך קריאה קודמת:

שם דייר: בנין 7 - דירה 7704 שופרסל
 שם אתר: בתי אלמוג אילת (פרטיים)

לקוח/ה נכבד/ה, אנו מתכבדים להגיש את חישוב צריכת החשמל לתקופה 22/04/23 - 23/03/23:

בנין 7 - דירה 7704 שופרסל - 18 - (0x0)81005509

סוג תעריף	סוג צריכה	קריאה קודמת	קריאה נוכחית	סה"כ צריכה בקוט"ש	מחיר לקוט"ש בא"ג	סה"כ לתשלום
פרטי חשבון עבור תאריכים:		23/03/23	22/04/23			
999		51,487.28	51,667.03	179.75	52.61	94.57 ₪

ציבורי

סוג תעריף	הערה	סה"כ לתשלום
ציבורי		41.30 ₪

סה"כ לדייר:

שיא ביקוש	סה"כ
3.70	179.75
	135.87 ₪

20.96 ₪	תשלום קבוע	
0.00 ₪	תשלום עבור גודל חיבור בKVA (0x0)	
156.83 ₪	סה"כ לתשלום	לא כולל מע"מ

התפלגות חיוב בש"ח לפי תעו"ז

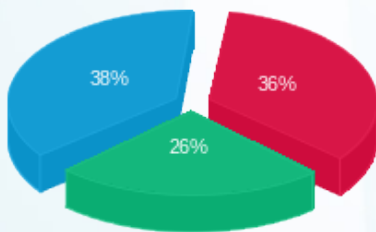

פסגה (33.78 ₪)
 גבע (24.42 ₪)
 שפל (36.37 ₪)

הסטוריית צריכה בקוט"ש

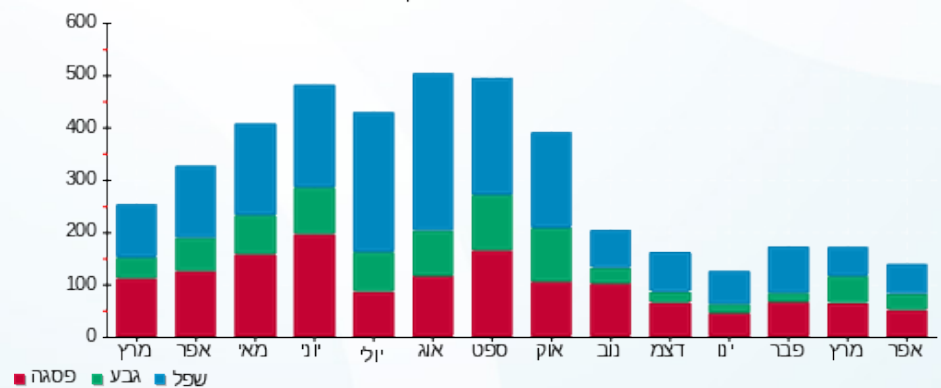

24/04/23 תאריך הפקה:
 22/04/23 תאריך קריאה נוכחית:
 23/03/23 תאריך קריאה קודמת:

שם דייר: בנין 7 - דירה 7705 לביא עמית
 שם אתר: בתי אלמוג אילת (פרטיים)

לקוח/ה נכבד/ה, אנו מתכבדים להגיש את חישוב צריכת החשמל לתקופה 22/04/23 - 23/03/23:

בנין 7 - דירה 7705 לביא עמית - 20 - 81005509(0x0)

סוג תעריף	סוג צריכה	קריאה קודמת	קריאה נוכחית	סה"כ צריכה בקוט"ש	מחיר לקוט"ש בא"ג	סה"כ לתשלום
פרטי חשבון עבור תאריכים:		23/03/23	22/04/23			
999		51,643.08	51,706.03	62.95	52.61	33.12 ₪

ציבורי

סוג תעריף	הערה	סה"כ לתשלום
ציבורי		37.39 ₪

סה"כ לדייר:

שיא ביקוש	סה"כ
3.10	62.95
	70.51 ₪

20.96 ₪	תשלום קבוע	
0.00 ₪	תשלום עבור גודל חיבור בKVA (0x0)	
91.47 ₪	סה"כ לתשלום	לא כולל מע"מ

התפלגות חיוב בש"ח לפי תעו"ז

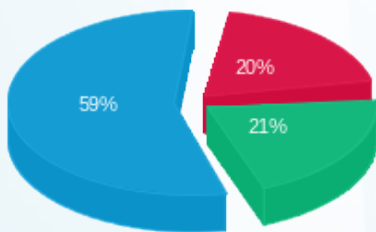

פסגה (6.59 ₪) 59%
 גבע (7.06 ₪) 21%
 שפל (19.47 ₪) 20%

הסטוריית צריכה בקוט"ש

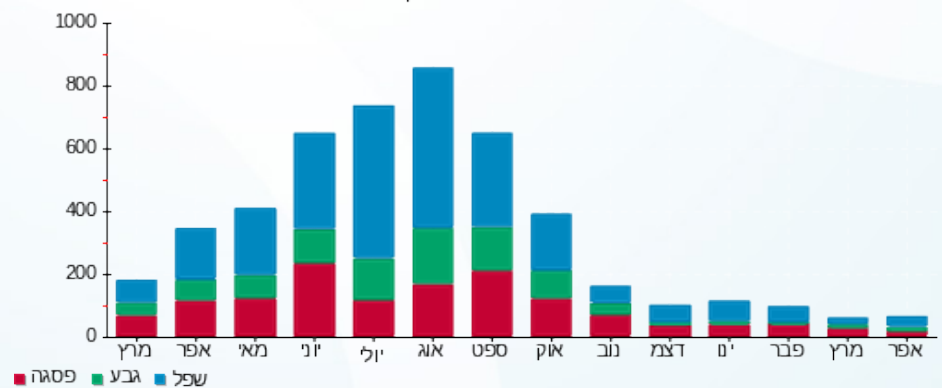



24/04/23

תאריך הפקה:

שם דייר: בנין 8 - דירה 8103 8104 וקנין דוד
שם אתר: בתי אלמוג אילת (פרטיים)

22/04/23

תאריך קריאה נוכחי:

23/03/23

תאריך קריאה קודמת:

לקוח/ה נכבד/ה, אנו מתכבדים להגיש את חישוב צריכת החשמל לתקופה 22/04/23 - 23/03/23:

בנין 8 - דירה 8103 8104 וקנין דוד - 8 - (0x0)81003994

סוג תעריף	סוג צריכה	קריאה קודמת	קריאה נוכחית	סה"כ צריכה בקוט"ש	מחיר לקוט"ש בא"ג	סה"כ לתשלום
פרטי חשבון עבור תאריכים:		23/03/23	22/04/23			
999		110,754.80	110,888.20	133.40	52.61	70.18 ₪

ציבורי

סוג תעריף	הערה	סה"כ לתשלום
ציבורי		99.60 ₪

סה"כ לדייר:

שיא ביקוש	סה"כ
2.80	133.40
	169.78 ₪

תשלום קבוע	תשלום עבור גודל חיבור בKVA (0x0)	סה"כ לתשלום	לא כולל מע"מ
20.96 ₪	0.00 ₪	190.74 ₪	

התפלגות חיוב בש"ח לפי תעו"ז

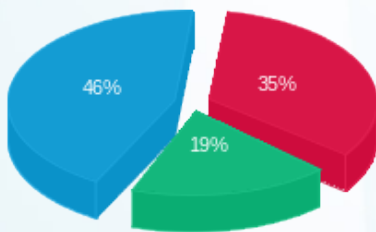

פסגה (24.46 ₪) ■
גבע (13.57 ₪) ■
שפל (32.14 ₪) ■

הסטוריית צריכה בקוט"ש

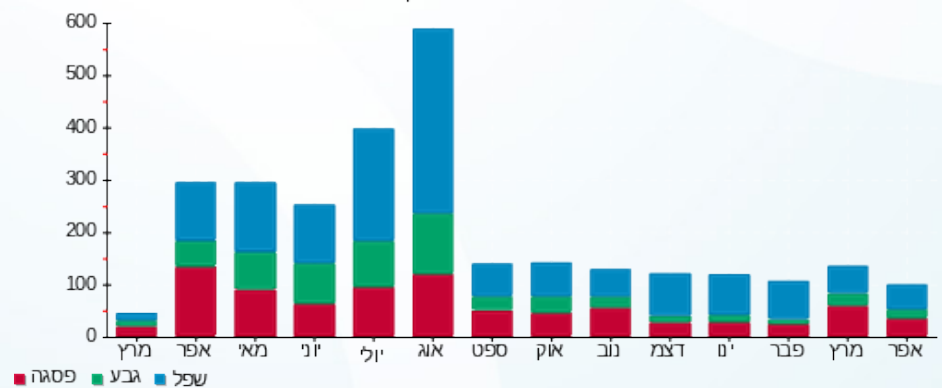

24/04/23 תאריך הפקה:
 22/04/23 תאריך קריאה נוכחית:
 23/03/23 תאריך קריאה קודמת:

שם דייר: בנין 8 - דירה 8205 אזולאי יהודה
 שם אתר: בתי אלמוג אילת (פרטיים)

לקוח/ה נכבד/ה, אנו מתכבדים להגיש את חישוב צריכת החשמל לתקופה 22/04/23 - 23/03/23:

בנין 8 - דירה 8205 אזולאי יהודה - 1 - 81004347(0x0)

סוג תעריף	סוג צריכה	קריאה קודמת	קריאה נוכחית	סה"כ צריכה בקוט"ש	מחיר לקוט"ש בא"ג	סה"כ לתשלום
פרטי חשבון עבור תאריכים:		23/03/23	22/04/23			
999		59,745.60	60,060.50	314.90	52.61	165.67 ₪

ציבורי

סוג תעריף	הערה	סה"כ לתשלום
ציבורי		37.39 ₪

סה"כ לדייר:

שיא ביקוש	סה"כ
3.80	314.90
	203.06 ₪

תשלום קבוע	תשלום עבור גודל חיבור בKVA (0x0)	סה"כ לתשלום	לא כולל מע"מ
20.96 ₪	0.00 ₪	224.02 ₪	

התפלגות חיוב בש"ח לפי תעו"ז

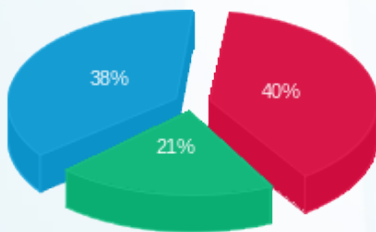

פסגה (67.03 ₪) ■
 גבע (35.04 ₪) ■
 שפל (63.61 ₪) ■

הסטוריית צריכה בקוט"ש

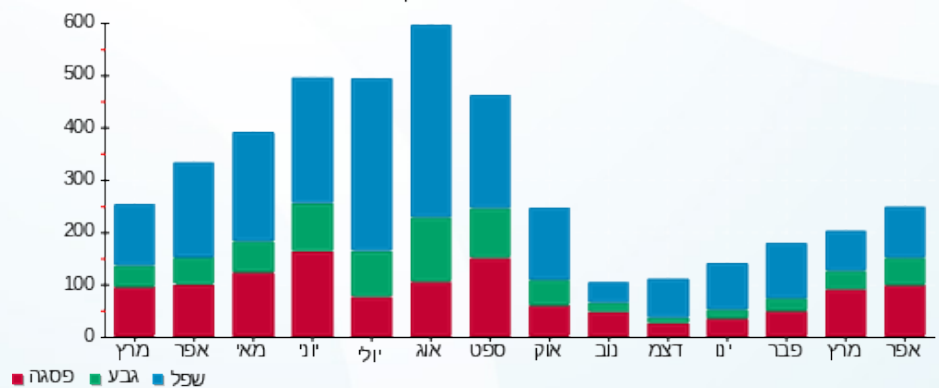



24/04/23 תאריך הפקה:
 22/04/23 תאריך קריאה נוכחית:
 23/03/23 תאריך קריאה קודמת:

שם דייר: בנין 8 - דירה 8419 משה גרינמן
שם אתר: בתי אלמוג אילת (פרטיים)

לקוח/ה נכבד/ה, אנו מתכבדים להגיש את חישוב צריכת החשמל לתקופה 22/04/23 - 23/03/23:

בנין 8 - דירה 8419 משה גרינמן - 7 - 81004629(0x0)

סה"כ לתשלום	מחיר לקוט"ש בא"ג	סה"כ צריכה בקוט"ש	קריאה נוכחית	קריאה קודמת	סוג צריכה	סוג תעריף
			22/04/23	23/03/23	פרטי חשבון עבור תאריכים:	
₪ 44.77	52.61	85.10	69,341.65	69,256.55		999

ציבורי

סה"כ לתשלום	הערה
₪ 27.78	ציבורי

סה"כ לדייר:

שיא ביקוש	סה"כ
2.90	85.10
	₪ 72.55

₪ 20.96	תשלום קבוע	
₪ 0.00	תשלום עבור גודל חיבור בKVA (0x0)	
₪ 93.51	סה"כ לתשלום	לא כולל מע"מ



24/04/23 תאריך הפקה:
 22/04/23 תאריך קריאה נוכחית:
 23/03/23 תאריך קריאה קודמת:

שם דייר: בנין 9 - דירה 9105 בני אילת
 שם אתר: בתי אלמוג אילת (פרטיים)

לקוח/ה נכבד/ה, אנו מתכבדים להגיש את חישוב צריכת החשמל לתקופה 22/04/23 - 23/03/23:

בנין 9 - דירה 9105 כץ עידן - 5 - 13080912(0x0)

סוג תעריף	סוג צריכה	קריאה קודמת	קריאה נוכחית	סה"כ צריכה בקוט"ש	מחיר לקוט"ש בא"ג	סה"כ לתשלום
פרטי חשבון עבור תאריכים:		23/03/23	22/04/23			
999		14,900.70	14,948.35	47.65	52.61	25.07 ₪

ציבורי

סוג תעריף	הערה	סה"כ לתשלום
ציבורי		27.78 ₪

סה"כ לדייר:

שיא ביקוש	סה"כ
2.01	47.65
	52.85 ₪

תשלום קבוע	תשלום עבור גודל חיבור בKVA (0x0)	סה"כ לתשלום	לא כולל מע"מ
20.96 ₪	0.00 ₪	73.81 ₪	

התפלגות חיוב בש"ח לפי תעו"ז

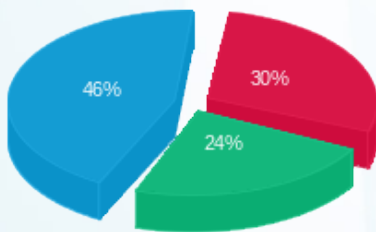

פסגה (7.47 ₪) ■
 גבע (6.00 ₪) ■
 שפל (11.60 ₪) ■

הסטוריית צריכה בקוט"ש

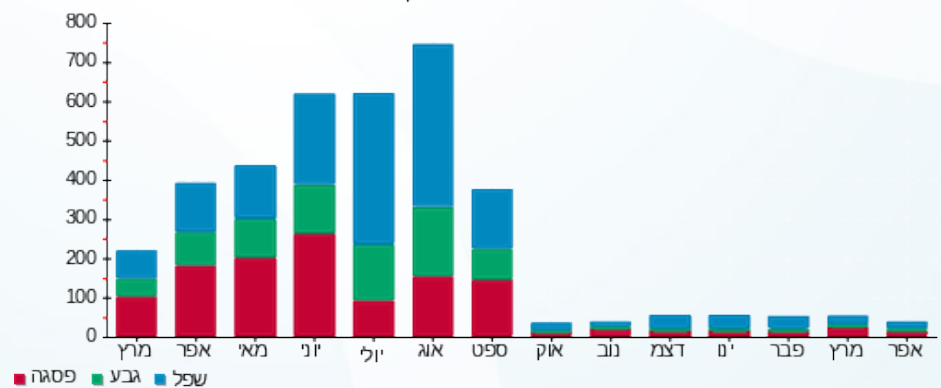

24/04/23 תאריך הפקה:
 22/04/23 תאריך קריאה נוכחית:
 23/03/23 תאריך קריאה קודמת:

שם דייר: בנין 9 - דירה 9110 מוריה פיידר
 שם אתר: בתי אלמוג אילת (פרטיים)

לקוח/ה נכבד/ה, אנו מתכבדים להגיש את חישוב צריכת החשמל לתקופה 22/04/23 - 23/03/23:

בנין 9 - דירה 9110 מוריה פיידר - 10 - 13080912(0x0)

סוג תעריף	סוג צריכה	קריאה קודמת	קריאה נוכחית	סה"כ צריכה בקוט"ש	מחיר לקוט"ש בא"ג	סה"כ לתשלום
פרטי חשבון עבור תאריכים:		23/03/23	22/04/23			
999		17,558.35	17,590.90	32.55	52.61	17.12 ₪

ציבורי

הערה	סה"כ לתשלום
ציבורי	37.39 ₪

סה"כ לדייר:

שיא ביקוש	סה"כ
2.97	32.55
	54.51 ₪

20.96 ₪	תשלום קבוע	
0.00 ₪	תשלום עבור גודל חיבור בKVA (0x0)	
75.47 ₪	סה"כ לתשלום	לא כולל מע"מ

התפלגות חיוב בש"ח לפי תעו"ז

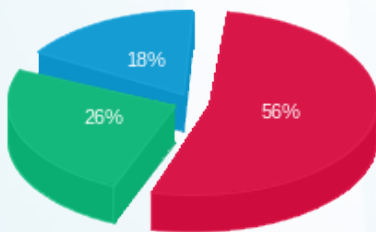

פסגה (9.60 ₪)
 גבע (4.52 ₪)
 שפל (3.00 ₪)

הסטוריית צריכה בקוט"ש

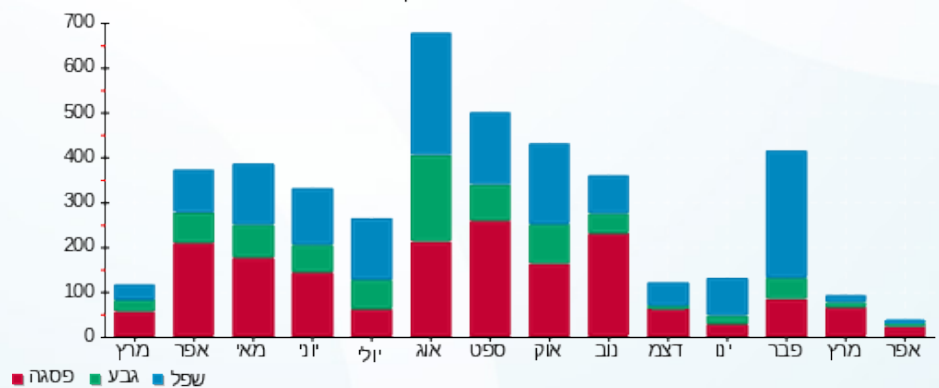

24/04/23 תאריך הפקה:
 22/04/23 תאריך קריאה נוכחית:
 23/03/23 תאריך קריאה קודמת:

שם דייר: בניין 9 - דירה 9111 בני אילת
 שם אתר: בתי אלמוג אילת (פרטיים)

לקוח/ה נכבד/ה, אנו מתכבדים להגיש את חישוב צריכת החשמל לתקופה 22/04/23 - 23/03/23:

בניין 9 - דירה 9111 בני אילת - 11 - 13080912(0x0)

סוג תעריף	סוג צריכה	קריאה קודמת	קריאה נוכחית	סה"כ צריכה בקוט"ש	מחיר לקוט"ש בא"ג	סה"כ לתשלום
פרטי חשבון עבור תאריכים:		23/03/23	22/04/23			
999		21,039.50	21,039.50	0.00	52.61	0.00 ₪

ציבורי

סוג תעריף	הערה	סה"כ לתשלום
ציבורי		49.80 ₪

סה"כ לדייר:

שיא ביקוש	סה"כ
	0.00
	49.80 ₪

20.96 ₪	תשלום קבוע	
0.00 ₪	תשלום עבור גודל חיבור בKVA (0x0)	
70.76 ₪	סה"כ לתשלום	לא כולל מע"מ

התפלגות חיוב בש"ח לפי תעו"ז

פסגה (0.00 ₪)
 גבע (0.00 ₪)
 שפל (0.00 ₪)

הסטוריית צריכה בקוט"ש

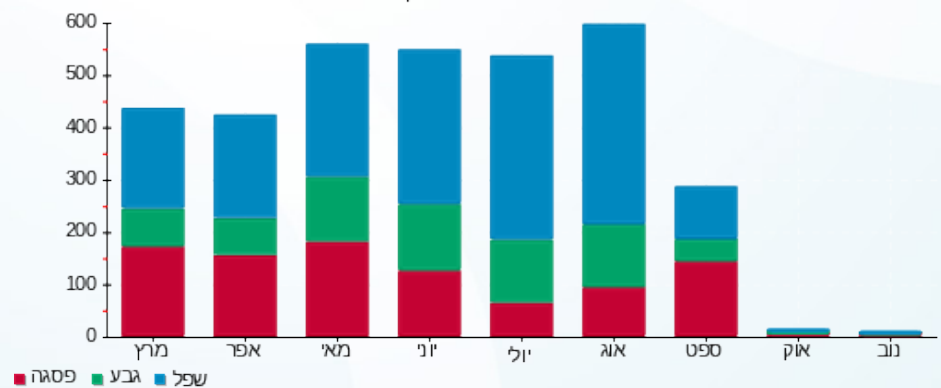

24/04/23

תאריך הפקה:

שם דייר: מלון אברהם הוסטלס אילת בעמ בנין 5 - דירה 5712
 שם אתר: בתי אלמוג אילת (פרטיים)

22/04/23

תאריך קריאה נוכחי:

23/03/23

תאריך קריאה קודמת:

לקוח/ה נכבד/ה, אנו מתכבדים להגיש את חישוב צריכת החשמל לתקופה 22/04/23 - 23/03/23:

מלון אברהם הוסטלס אילת בעמ בנין 5 - דירה 5712 - 6 - 00023134(0x0)

סוג תעריף	סוג צריכה	קריאה קודמת	קריאה נוכחית	סה"כ צריכה בקוט"ש	מחיר לקוט"ש בא"ג	סה"כ לתשלום
פרטי חשבון עבור תאריכים:		23/03/23	22/04/23			
999		60,043.09	60,075.60	32.52	52.61	17.11 ₪

סה"כ לדירה:

סה"כ	שיא ביקוש
32.52	3.89
17.11 ₪	

לא כולל מע"מ	סה"כ לתשלום	תשלום קבוע
	38.07 ₪	20.96 ₪
		0.00 ₪
		תשלום עבור גודל חיבור בKVA (0x0)

התפלגות חיוב בש"ח לפי תעו"ז

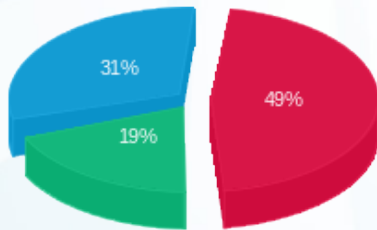

- פסגה (8.41 ₪)
- גבע (3.31 ₪)
- שפל (5.39 ₪)

הסטוריית צריכה בקוט"ש

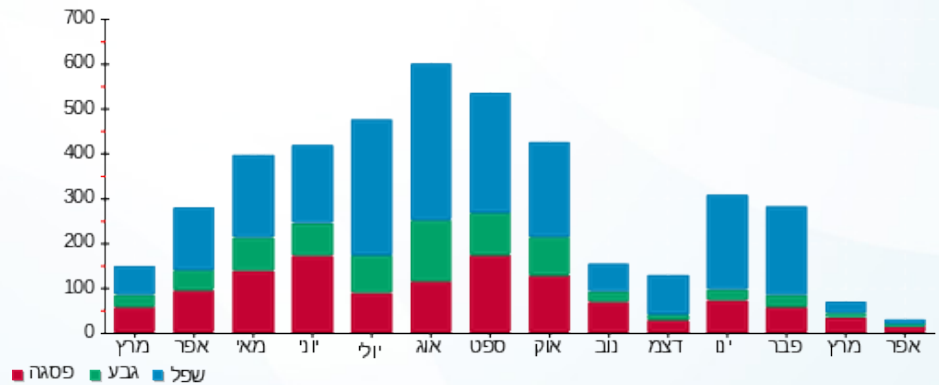

24/04/23

תאריך הפקה:

שם דייר: מלון אברהם הוסטלס אילת בעמ בנין 5 - דירה 5652
שם אתר: בתי אלמוג אילת (פרטיים)

22/04/23

תאריך קריאה נוכחית:

23/03/23

תאריך קריאה קודמת:

לקוח/ה נכבד/ה, אנו מתכבדים להגיש את חישוב צריכת החשמל לתקופה 22/04/23 - 23/03/23:

בנין 5 - דירה 5652 מלון אברהם הוסטלס אילת בעמ - 23 - 00023134 (0x0)

סוג תעריף	סוג צריכה	קריאה קודמת	קריאה נוכחית	סה"כ צריכה בקוט"ש	מחיר לקוט"ש בא"ג	סה"כ לתשלום
פרטי חשבון עבור תאריכים:		23/03/23	22/04/23			
999		67,453.97	67,636.48	182.52	52.61	96.02 ₪

סה"כ לדיר:

שיא ביקוש	סה"כ
3.89	182.52
	96.02 ₪

20.96 ₪	תשלום קבוע	
0.00 ₪	תשלום עבור גודל חיבור בKVA (0x0)	
116.98 ₪	סה"כ לתשלום	לא כולל מע"מ

התפלגות חיוב בש"ח לפי תעו"ז

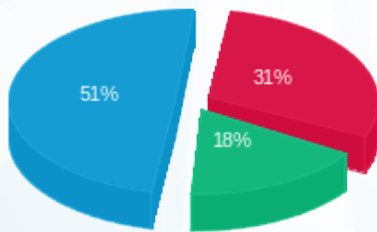

פסגה (29.78 ₪)
 גבע (16.81 ₪)
 שפל (49.43 ₪)

הסטוריית צריכה בקוט"ש

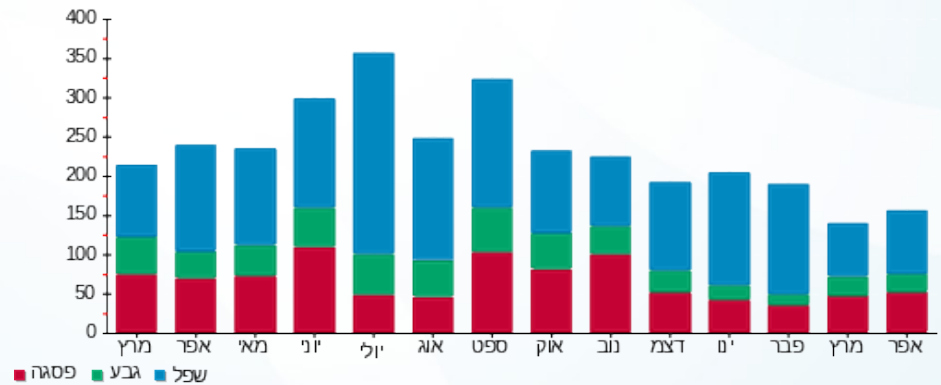



24/04/23 תאריך הפקה:
 22/04/23 תאריך קריאה נוכחי:
 23/03/23 תאריך קריאה קודמת:

שם דייר: מלונות דן בניין 7 - דירה 7405
 שם אתר: בתי אלמוג אילת (פרטיים)

לקוח/ה נכבד/ה, אנו מתכבדים להגיש את חישוב צריכת החשמל לתקופה 22/04/23 - 23/03/23:

בניין 7 - דירה 7405 מגורי עובדים אלמוג/ מתתיהו - 12 - 81007778(0x0)

סוג תעריף	סוג צריכה	קריאה קודמת	קריאה נוכחית	סה"כ צריכה בקוט"ש	מחיר לקוט"ש בא"ג	סה"כ לתשלום
פרטי חשבון עבור תאריכים:		23/03/23	22/04/23			
999		50,448.73	50,495.48	46.75	52.61	24.60 ₪

ציבורי

סוג תעריף	הערה	סה"כ לתשלום
ציבורי		33.89 ₪

סה"כ לדייר:

שיא ביקוש	סה"כ
2.70	46.75
	58.49 ₪

20.96 ₪	תשלום קבוע	
0.00 ₪	תשלום עבור גודל חיבור בKVA (0x0)	
79.45 ₪	סה"כ לתשלום	לא כולל מע"מ

התפלגות חיוב בש"ח לפי תעו"ז

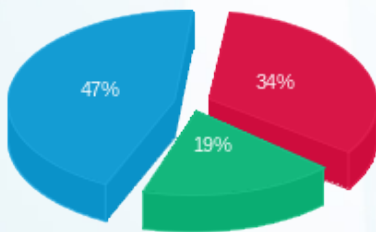

פסגה (8.43 ₪) ■
 גבע (4.62 ₪) ■
 שפל (11.55 ₪) ■

הסטוריית צריכה בקוט"ש

