

24/04/23 תאריך הפקה:  
 14/04/23 תאריך קריאה נוכחית:  
 14/03/23 תאריך קריאה קודמת:

שם דייר: גנים ושושנים מס 116  
 שם אתר: תנופורט בית יהושע

לקוח/ה נכבד/ה, אנו מתכבדים להגיש את חישוב צריכת החשמל לתקופה 14/03/23 - 14/04/23:

גנים ושושנים - 3 - 14155759 (3x63)

| סוג תעריף                | סוג צריכה | קריאה קודמת | קריאה נוכחית | סה"כ צריכה בקוט"ש | מחיר לקוט"ש בא"ג | סה"כ לתשלום |
|--------------------------|-----------|-------------|--------------|-------------------|------------------|-------------|
| פרטי חשבון עבור תאריכים: |           |             |              |                   |                  |             |
|                          |           | 14/03/23    | 31/03/23     |                   |                  |             |
| 777                      | פסגה      | 140,105.00  | 141,242.80   | 1,137.80          | 44.17            | 502.57 ₪    |
| 778                      | גבע       | 29,520.80   | 29,685.80    | 165.00            | 47.25            | 77.96 ₪     |
| 779                      | שפל       | 67,544.40   | 68,117.60    | 573.20            | 39.55            | 226.70 ₪    |
| פרטי חשבון עבור תאריכים: |           |             |              |                   |                  |             |
|                          |           | 01/04/23    | 14/04/23     |                   |                  |             |
| 777                      | פסגה      | 141,242.80  | 141,402.60   | 159.80            | 42.99            | 68.70 ₪     |
| 778                      | גבע       | 29,685.80   | 29,685.80    | 0.00              | 46.03            | 0.00 ₪      |
| 779                      | שפל       | 68,117.60   | 69,132.40    | 1,014.80          | 38.43            | 389.99 ₪    |

סה"כ לדייר:

| פסגה     | גבע     | שפל      | סה"כ       | שיא ביקוש |
|----------|---------|----------|------------|-----------|
| 1,297.60 | 165.00  | 1,588.00 | 3,050.60   | 35.25     |
| ₪ 571.26 | ₪ 77.96 | ₪ 616.69 | ₪ 1,265.92 |           |

סה"כ צריכה  
 סה"כ לתשלום

|            |                                   |              |
|------------|-----------------------------------|--------------|
| 210.98 ₪   | תשלום קבוע                        | לא כולל מע"מ |
| 12.99 ₪    | תשלום עבור גודל חיבור בKVA (3x63) |              |
| 0.995      | מקדם הספק                         |              |
| 0.00 ₪     | תשלום עבור מקדם הספק              |              |
| 1,489.88 ₪ | סה"כ לתשלום                       |              |

התפלגות חיוב בש"ח לפי תע"ז

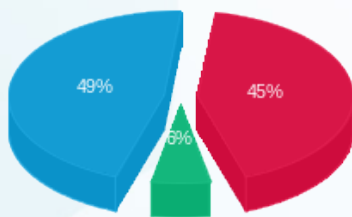

פסגה (571.26 ₪) - 49%  
 גבע (77.96 ₪) - 6%  
 שפל (616.69 ₪) - 45%

הסטוריית צריכה בקוט"ש

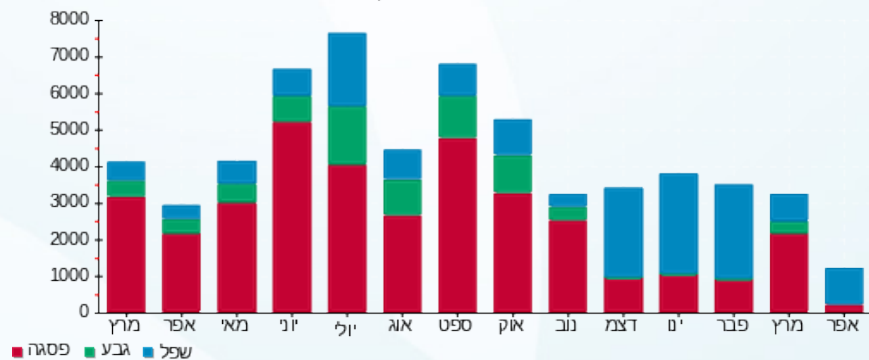



24/04/23

תאריך הפקה:

שם דייר: הפרלמנט של עטר  
שם אתר: תנופורט בית יהושע

14/04/23

תאריך קריאה נוכחית:

14/03/23

תאריך קריאה קודמת:

לקוח/ה נכבד/ה, אנו מתכבדים להגיש את חישוב צריכת החשמל לתקופה 14/03/23 - 14/04/23:

הפרלמנט של עטר - 3 - 18040246(3x100)

| סוג תעריף                | סוג צריכה | קריאה קודמת | קריאה נוכחית | סה"כ צריכה בקוט"ש | מחיר לקוט"ש בא"ג | סה"כ לתשלום |
|--------------------------|-----------|-------------|--------------|-------------------|------------------|-------------|
| פרטי חשבון עבור תאריכים: |           |             |              |                   |                  |             |
|                          |           | 14/03/23    | 31/03/23     |                   |                  |             |
| 777                      | פסגה      | 55,226.30   | 55,679.70    | 453.40            | 44.17            | 200.27 ₪    |
| 778                      | גבע       | 13,985.20   | 14,036.00    | 50.80             | 47.25            | 24.00 ₪     |
| 779                      | שפל       | 17,998.40   | 18,233.00    | 234.60            | 39.55            | 92.78 ₪     |
| פרטי חשבון עבור תאריכים: |           |             |              |                   |                  |             |
|                          |           | 01/04/23    | 14/04/23     |                   |                  |             |
| 777                      | פסגה      | 55,679.70   | 55,732.90    | 53.20             | 42.99            | 22.87 ₪     |
| 778                      | גבע       | 14,036.00   | 14,036.00    | 0.00              | 46.03            | 0.00 ₪      |
| 779                      | שפל       | 18,233.00   | 18,690.80    | 457.80            | 38.43            | 175.93 ₪    |

סה"כ לדייר:

| פסגה     | גבע     | שפל      | סה"כ     | שיא ביקוש |
|----------|---------|----------|----------|-----------|
| 506.60   | 50.80   | 692.40   | 1,249.80 | 36.49     |
| 223.14 ₪ | 24.00 ₪ | 268.72 ₪ | 515.86 ₪ |           |

סה"כ צריכה  
סה"כ לתשלום

|          |                                    |              |
|----------|------------------------------------|--------------|
| 210.98 ₪ | תשלום קבוע                         | לא כולל מע"מ |
| 20.61 ₪  | תשלום עבור גודל חיבור בKVA (3x100) |              |
| 0.940    | מקדם הספק                          |              |
| 0.00 ₪   | תשלום עבור מקדם הספק               |              |
| 747.45 ₪ | סה"כ לתשלום                        |              |

התפלגות חיוב בש"ח לפי תע"ז

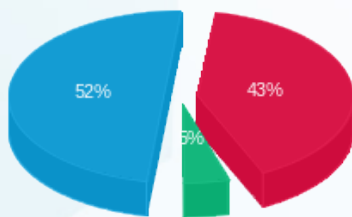

פסגה (223.14 ₪) ■  
גבע (24.00 ₪) ■  
שפל (268.72 ₪) ■

הסטוריית צריכה בקוט"ש

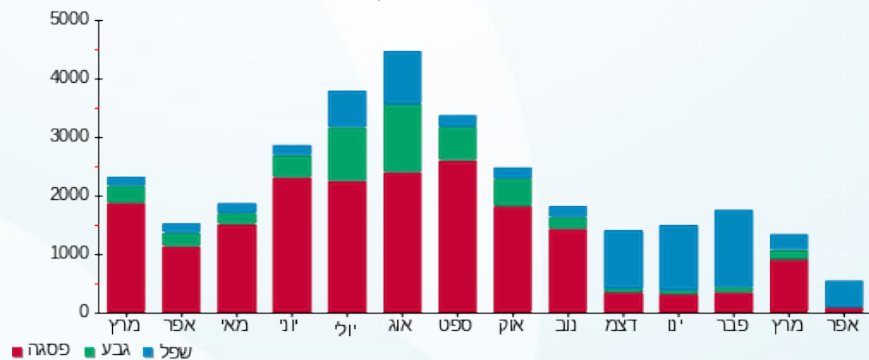



24/04/23

תאריך הפקה:

שם דייר: טולמנס חוזה מס 91

14/04/23

תאריך קריאה נוכחית:

שם אתר: תנופורט בית יהושע

14/03/23

תאריך קריאה קודמת:

לקוח/ה נכבד/ה, אנו מתכבדים להגיש את חישוב צריכת החשמל לתקופה 14/03/23 - 14/04/23:

טולמנס - 1 - 14155759 (3x160)

| סוג תעריף                | סוג צריכה | קריאה קודמת | קריאה נוכחית | סה"כ צריכה בקוט"ש | מחיר לקוט"ש בא"ג | סה"כ לתשלום |
|--------------------------|-----------|-------------|--------------|-------------------|------------------|-------------|
| פרטי חשבון עבור תאריכים: |           |             |              |                   |                  |             |
|                          |           | 14/03/23    | 31/03/23     |                   |                  |             |
| 777                      | פסגה      | 602,168.80  | 609,576.00   | 7,407.20          | 44.17            | 3,271.76 ₪  |
| 778                      | גבע       | 173,160.00  | 173,989.60   | 829.60            | 47.25            | 391.99 ₪    |
| 779                      | שפל       | 440,160.40  | 443,847.20   | 3,686.80          | 39.55            | 1,458.13 ₪  |
| פרטי חשבון עבור תאריכים: |           |             |              |                   |                  |             |
|                          |           | 01/04/23    | 14/04/23     |                   |                  |             |
| 777                      | פסגה      | 609,576.00  | 610,084.80   | 508.80            | 42.99            | 218.73 ₪    |
| 778                      | גבע       | 173,989.60  | 173,989.60   | 0.00              | 46.03            | 0.00 ₪      |
| 779                      | שפל       | 443,847.20  | 449,359.20   | 5,512.00          | 38.43            | 2,118.26 ₪  |

סה"כ לדייר:

| פסגה       | גבע      | שפל        | סה"כ       | שיא ביקוש |
|------------|----------|------------|------------|-----------|
| 7,916.00   | 829.60   | 9,198.80   | 17,944.40  | 188.28    |
| ₪ 3,490.49 | ₪ 391.99 | ₪ 3,576.39 | ₪ 7,458.87 |           |

סה"כ צריכה  
סה"כ לתשלום

|            |                                    |              |
|------------|------------------------------------|--------------|
| 210.98 ₪   | תשלום קבוע                         | לא כולל מע"מ |
| 32.98 ₪    | תשלום עבור גודל חיבור בKVA (3x160) |              |
| 0.967      | מקדם הספק                          |              |
| 0.00 ₪     | תשלום עבור מקדם הספק               |              |
| 7,702.83 ₪ | סה"כ לתשלום                        |              |

התפלגות חיוב בש"ח לפי תע"ז

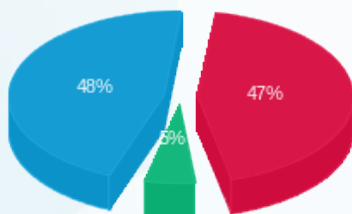

פסגה (₪ 3,490.49) 48%  
גבע (₪ 391.99) 5%  
שפל (₪ 3,576.39) 47%

הסטוריית צריכה בקוט"ש

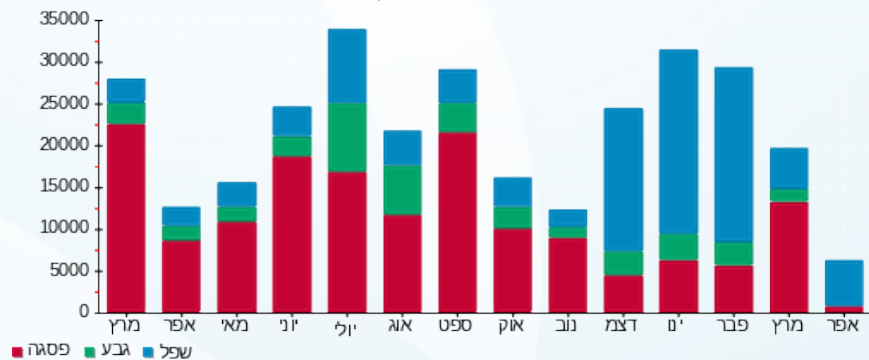



24/04/23 תאריך הפקה:  
 14/04/23 תאריך קריאה נוכחית:  
 14/03/23 תאריך קריאה קודמת:

שם דייר: טן - תחנת דלק חוזה מס 48  
 שם אתר: תנופורט בית יהושע

לקוח/ה נכבד/ה, אנו מתכבדים להגיש את חישוב צריכת החשמל לתקופה 14/03/23 - 14/04/23:

טן תחנת דלק - 4 - 14155759 (3x125)

| סוג תעריף                | סוג צריכה | קריאה קודמת | קריאה נוכחית | סה"כ צריכה בקוט"ש | מחיר לקוט"ש בא"ג | סה"כ לתשלום |
|--------------------------|-----------|-------------|--------------|-------------------|------------------|-------------|
| פרטי חשבון עבור תאריכים: |           |             |              |                   |                  |             |
|                          |           | 14/03/23    | 31/03/23     |                   |                  |             |
| 777                      | פסגה      | 100,049.40  | 101,132.40   | 1,083.00          | 44.17            | 478.36 ₪    |
| 778                      | גבע       | 54,804.40   | 55,169.20    | 364.80            | 47.25            | 172.37 ₪    |
| 779                      | שפל       | 169,622.00  | 171,072.20   | 1,450.20          | 39.55            | 573.55 ₪    |
| פרטי חשבון עבור תאריכים: |           |             |              |                   |                  |             |
|                          |           | 01/04/23    | 14/04/23     |                   |                  |             |
| 777                      | פסגה      | 101,132.40  | 101,390.80   | 258.40            | 42.99            | 111.09 ₪    |
| 778                      | גבע       | 55,169.20   | 55,169.20    | 0.00              | 46.03            | 0.00 ₪      |
| 779                      | שפל       | 171,072.20  | 173,281.40   | 2,209.20          | 38.43            | 849.00 ₪    |

סה"כ לדייר:

| פסגה     | גבע      | שפל        | סה"כ       | שיא ביקוש |
|----------|----------|------------|------------|-----------|
| 1,341.40 | 364.80   | 3,659.40   | 5,365.60   | 26.51     |
| ₪ 589.45 | ₪ 172.37 | ₪ 1,422.55 | ₪ 2,184.36 |           |

סה"כ צריכה  
 סה"כ לתשלום

|            |                                    |              |
|------------|------------------------------------|--------------|
| 210.98 ₪   | תשלום קבוע                         |              |
| 25.77 ₪    | תשלום עבור גודל חיבור בKVA (3x125) |              |
| 0.976      | מקדם הספק                          |              |
| 0.00 ₪     | תשלום עבור מקדם הספק               |              |
| 2,421.11 ₪ | סה"כ לתשלום                        | לא כולל מע"מ |

התפלגות חיוב בש"ח לפי תע"ז

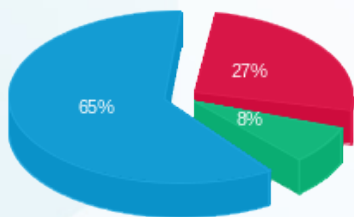

פסגה (589.45 ₪)  
 גבע (172.37 ₪)  
 שפל (1,422.55 ₪)

הסטוריית צריכה בקוט"ש

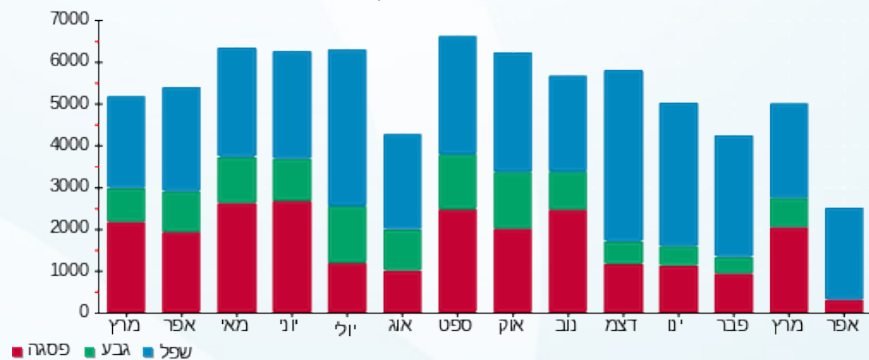



24/04/23 תאריך הפקה:  
 14/04/23 תאריך קריאה נוכחית:  
 14/03/23 תאריך קריאה קודמת:

שם דייר: ירקון  
 שם אתר: תנופורט בית יהושע

לקוח/ה נכבד/ה, אנו מתכבדים להגיש את חישוב צריכת החשמל לתקופה 14/03/23 - 14/04/23:

לוח ראשי בייסיק - 2 - 19093233(3x125)

| סוג תעריף                | סוג צריכה | קריאה קודמת | קריאה נוכחית | סה"כ צריכה בקוט"ש | מחיר לקוט"ש בא"ג | סה"כ לתשלום |
|--------------------------|-----------|-------------|--------------|-------------------|------------------|-------------|
| פרטי חשבון עבור תאריכים: |           |             |              |                   |                  |             |
|                          |           | 14/03/23    | 31/03/23     |                   |                  |             |
| 777                      | פסגה      | 170,080.10  | 171,475.70   | 1,395.60          | 44.17            | 616.44 ₪    |
| 778                      | גבע       | 78,626.20   | 79,137.20    | 511.00            | 47.25            | 241.45 ₪    |
| 779                      | שפל       | 145,780.70  | 147,198.90   | 1,418.20          | 39.55            | 560.90 ₪    |
| פרטי חשבון עבור תאריכים: |           |             |              |                   |                  |             |
|                          |           | 01/04/23    | 14/04/23     |                   |                  |             |
| 777                      | פסגה      | 171,475.70  | 171,921.80   | 446.10            | 42.99            | 191.78 ₪    |
| 778                      | גבע       | 79,137.20   | 79,137.20    | 0.00              | 46.03            | 0.00 ₪      |
| 779                      | שפל       | 147,198.90  | 149,911.40   | 2,712.50          | 38.43            | 1,042.41 ₪  |

סה"כ לדייר:

| פסגה     | גבע      | שפל        | סה"כ       | שיא ביקוש |
|----------|----------|------------|------------|-----------|
| 1,841.70 | 511.00   | 4,130.70   | 6,483.40   | 58.85     |
| ₪ 808.21 | ₪ 241.45 | ₪ 1,603.31 | ₪ 2,652.97 |           |

סה"כ צריכה  
 סה"כ לתשלום

|            |                                    |              |
|------------|------------------------------------|--------------|
| 210.98 ₪   | תשלום קבוע                         |              |
| 25.77 ₪    | תשלום עבור גודל חיבור בKVA (3x125) |              |
| 0.857      | מקדם הספק                          |              |
| 166.01 ₪   | תשלום עבור מקדם הספק               |              |
| 3,055.73 ₪ | סה"כ לתשלום                        | לא כולל מע"מ |

התפלגות חיוב בש"ח לפי תע"ז

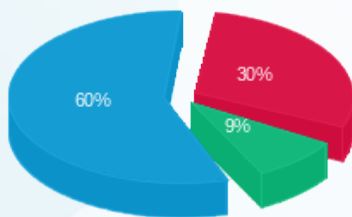

פסגה (₪ 808.21)  
 גבע (₪ 241.45)  
 שפל (₪ 1,603.31)

הסטוריית צריכה בקוט"ש

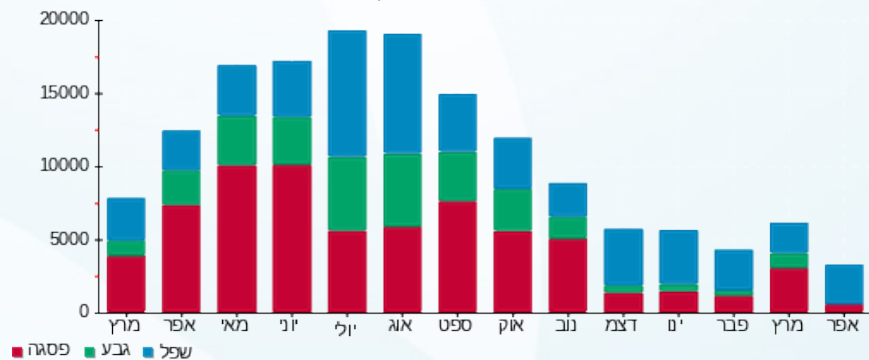

24/04/23 תאריך הפקה:  
 14/04/23 תאריך קריאה נוכחית:  
 14/03/23 תאריך קריאה קודמת:

שם דייר: לוח ראשי בייסיק  
 שם אתר: תנופורט בית יהושע

לקוח/ה נכבד/ה, אנו מתכבדים להגיש את חישוב צריכת החשמל לתקופה 14/03/23 - 14/04/23:

לוח ראשי בייסיק - 1 - 19093233(3x100)

| סוג תעריף                | סוג צריכה | קריאה קודמת | קריאה נוכחית | סה"כ צריכה בקוט"ש | מחיר לקוט"ש בא"ג | סה"כ לתשלום |
|--------------------------|-----------|-------------|--------------|-------------------|------------------|-------------|
| פרטי חשבון עבור תאריכים: |           |             |              |                   |                  |             |
| 777                      | פסגה      | 14/03/23    | 31/03/23     | 532.80            | 44.17            | 235.34 ₪    |
| 778                      | גבע       | 13,073.90   | 13,147.60    | 73.70             | 47.25            | 34.82 ₪     |
| 779                      | שפל       | 29,299.20   | 29,643.20    | 344.00            | 39.55            | 136.05 ₪    |
| פרטי חשבון עבור תאריכים: |           |             |              |                   |                  |             |
| 777                      | פסגה      | 52,134.90   | 52,178.50    | 43.60             | 42.99            | 18.74 ₪     |
| 778                      | גבע       | 13,147.60   | 13,147.60    | 0.00              | 46.03            | 0.00 ₪      |
| 779                      | שפל       | 29,643.20   | 30,111.20    | 468.00            | 38.43            | 179.85 ₪    |

סה"כ לדייר:

| פסגה     | גבע     | שפל      | סה"כ     | שיא ביקוש |
|----------|---------|----------|----------|-----------|
| 576.40   | 73.70   | 812.00   | 1,462.10 | 25.10     |
| ₪ 254.08 | ₪ 34.82 | ₪ 315.90 | ₪ 604.81 |           |

סה"כ צריכה  
 סה"כ לתשלום

|          |                                    |              |
|----------|------------------------------------|--------------|
| 210.98 ₪ | תשלום קבוע                         | לא כולל מע"מ |
| 20.61 ₪  | תשלום עבור גודל חיבור בKVA (3x100) |              |
| 0.957    | מקדם הספק                          |              |
| 0.00 ₪   | תשלום עבור מקדם הספק               |              |
| 836.40 ₪ | סה"כ לתשלום                        |              |

התפלגות חיוב בש"ח לפי תע"ז

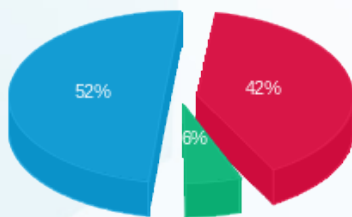

פסגה (254.08 ₪) 52%  
 גבע (34.82 ₪) 6%  
 שפל (315.90 ₪) 42%

הסטוריית צריכה בקוט"ש

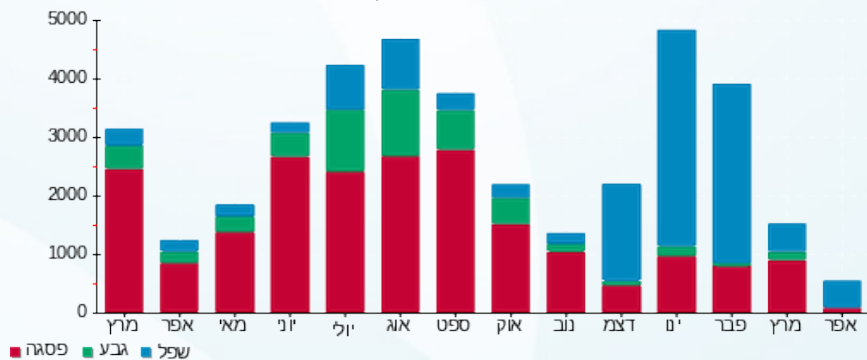



24/04/23

תאריך הפקדה:

שם דייר: מוסקט-עיצוב וריהוט

14/04/23

תאריך קריאה נוכחית:

שם אתר: תנופורט בית יהושע

14/03/23

תאריך קריאה קודמת:

לקוח/ה נכבד/ה, אנו מתכבדים להגיש את חישוב צריכת החשמל לתקופה 14/03/23 - 14/04/23:

למוסקט-עיצוב וריהוט - 1 - 18040246(3x125)

| סוג תעריף                | סוג צריכה | קריאה קודמת | קריאה נוכחית | סה"כ צריכה בקוט"ש | מחיר לקוט"ש בא"ג | סה"כ לתשלום |
|--------------------------|-----------|-------------|--------------|-------------------|------------------|-------------|
| פרטי חשבון עבור תאריכים: |           |             |              |                   |                  |             |
|                          |           | 14/03/23    | 31/03/23     |                   |                  |             |
| 777                      | פסגה      | 110,881.80  | 112,398.30   | 1,516.50          | 44.17            | 669.84 ₪    |
| 778                      | גבע       | 31,707.50   | 32,042.20    | 334.70            | 47.25            | 158.15 ₪    |
| 779                      | שפל       | 77,693.80   | 78,710.70    | 1,016.90          | 39.55            | 402.18 ₪    |
| פרטי חשבון עבור תאריכים: |           |             |              |                   |                  |             |
|                          |           | 01/04/23    | 14/04/23     |                   |                  |             |
| 777                      | פסגה      | 112,398.30  | 112,633.20   | 234.90            | 42.99            | 100.98 ₪    |
| 778                      | גבע       | 32,042.20   | 32,042.20    | 0.00              | 46.03            | 0.00 ₪      |
| 779                      | שפל       | 78,710.70   | 80,298.50    | 1,587.80          | 38.43            | 610.19 ₪    |

סה"כ לדייר:

| פסגה     | גבע      | שפל        | סה"כ       | שיא ביקוש |
|----------|----------|------------|------------|-----------|
| 1,751.40 | 334.70   | 2,604.70   | 4,690.80   | 24.08     |
| ₪ 770.82 | ₪ 158.15 | ₪ 1,012.38 | ₪ 1,941.34 |           |

סה"כ צריכה  
סה"כ לתשלום

|            |                                    |              |
|------------|------------------------------------|--------------|
| 210.98 ₪   | תשלום קבוע                         | לא כולל מע"מ |
| 25.77 ₪    | תשלום עבור גודל חיבור בKVA (3x125) |              |
| 0.961      | מקדם הספק                          |              |
| 0.00 ₪     | תשלום עבור מקדם הספק               |              |
| 2,178.09 ₪ | סה"כ לתשלום                        |              |

התפלגות חיוב בש"ח לפי תע"ר

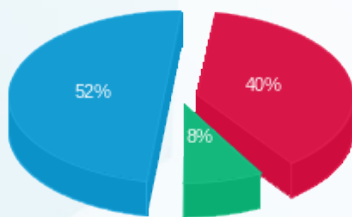

פסגה (770.82 ₪) 52%  
גבע (158.15 ₪) 40%  
שפל (1,012.38 ₪) 8%

הסטוריית צריכה בקוט"ש

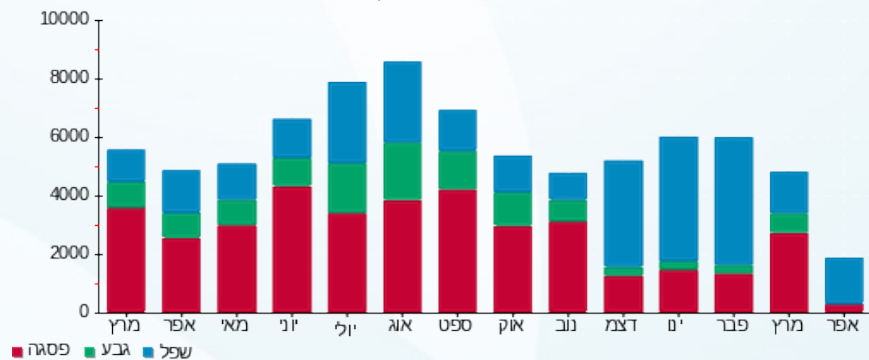



24/04/23 תאריך הפקה:  
 14/04/23 תאריך קריאה נוכחית:  
 14/03/23 תאריך קריאה קודמת:

שם דייר: מחסן 2 טולמנס  
 שם אתר: תנופורט בית יהושע

לקוח/ה נכבד/ה, אנו מתכבדים להגיש את חישוב צריכת החשמל לתקופה 14/03/23 - 14/04/23:

מחסן 2 טולמנס - 4 - 19093233 (3x100)

| סוג תעריף                | סוג צריכה | קריאה קודמת | קריאה נוכחית | סה"כ צריכה בקוט"ש | מחיר לקוט"ש בא"ג | סה"כ לתשלום |
|--------------------------|-----------|-------------|--------------|-------------------|------------------|-------------|
| פרטי חשבון עבור תאריכים: |           |             |              |                   |                  |             |
|                          |           | 14/03/23    | 31/03/23     |                   |                  |             |
| 777                      | פסגה      | 33,809.50   | 34,714.00    | 904.50            | 44.17            | 399.52 ₪    |
| 778                      | גבע       | 10,401.20   | 10,524.40    | 123.20            | 47.25            | 58.21 ₪     |
| 779                      | שפל       | 24,776.00   | 25,352.20    | 576.20            | 39.55            | 227.89 ₪    |
| פרטי חשבון עבור תאריכים: |           |             |              |                   |                  |             |
|                          |           | 01/04/23    | 14/04/23     |                   |                  |             |
| 777                      | פסגה      | 34,714.00   | 34,796.30    | 82.30             | 42.99            | 35.38 ₪     |
| 778                      | גבע       | 10,524.40   | 10,524.40    | 0.00              | 46.03            | 0.00 ₪      |
| 779                      | שפל       | 25,352.20   | 26,229.00    | 876.80            | 38.43            | 336.95 ₪    |

סה"כ לדייר:

| פסגה     | גבע     | שפל      | סה"כ       | שיא ביקוש |
|----------|---------|----------|------------|-----------|
| 986.80   | 123.20  | 1,453.00 | 2,563.00   | 24.49     |
| ₪ 434.90 | ₪ 58.21 | ₪ 564.84 | ₪ 1,057.95 |           |

סה"כ צריכה  
 סה"כ לתשלום

|            |                                     |              |
|------------|-------------------------------------|--------------|
| 210.98 ₪   | תשלום קבוע                          | לא כולל מע"מ |
| 20.61 ₪    | תשלום עבור גודל חיבור ב KVA (3x100) |              |
| 0.977      | מקדם הספק                           |              |
| 0.00 ₪     | תשלום עבור מקדם הספק                |              |
| 1,289.54 ₪ | סה"כ לתשלום                         |              |

התפלגות חיוב בש"ח לפי תע"ז

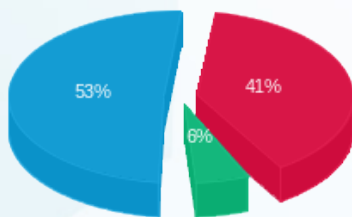

פסגה (₪ 434.90)  
 גבע (₪ 58.21)  
 שפל (₪ 564.84)

הסטוריית צריכה בקוט"ש

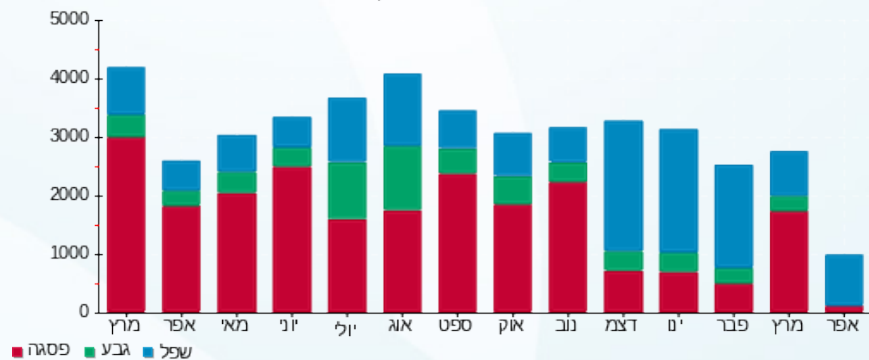

24/04/23 תאריך הפקה:  
 14/04/23 תאריך קריאה נוכחית:  
 14/03/23 תאריך קריאה קודמת:

שם דייר: מחסני טולמנס  
 שם אתר: תנופורט בית יהושע

לקוח/ה נכבד/ה, אנו מתכבדים להגיש את חישוב צריכת החשמל לתקופה 14/04/23 - 14/03/23:

מחסני טולמנס - 3 - 19093233 (3x125)

| סוג תעריף                | סוג צריכה | קריאה קודמת | קריאה נוכחית | סה"כ צריכה בקוט"ש | מחיר לקוט"ש בא"ג | סה"כ לתשלום |
|--------------------------|-----------|-------------|--------------|-------------------|------------------|-------------|
| פרטי חשבון עבור תאריכים: |           |             |              |                   |                  |             |
|                          |           | 14/03/23    | 31/03/23     |                   |                  |             |
| 777                      | פסגה      | 103,673.40  | 105,787.50   | 2,114.10          | 44.17            | 933.80 ₪    |
| 778                      | גבע       | 28,195.20   | 28,349.10    | 153.90            | 47.25            | 72.72 ₪     |
| 779                      | שפל       | 73,918.20   | 75,182.10    | 1,263.90          | 39.55            | 499.87 ₪    |
| פרטי חשבון עבור תאריכים: |           |             |              |                   |                  |             |
|                          |           | 01/04/23    | 14/04/23     |                   |                  |             |
| 777                      | פסגה      | 105,787.50  | 105,942.90   | 155.40            | 42.99            | 66.81 ₪     |
| 778                      | גבע       | 28,349.10   | 28,349.10    | 0.00              | 46.03            | 0.00 ₪      |
| 779                      | שפל       | 75,182.10   | 77,135.70    | 1,953.60          | 38.43            | 750.77 ₪    |

סה"כ לדייר:

| פסגה       | גבע     | שפל        | סה"כ       | שיא ביקוש |
|------------|---------|------------|------------|-----------|
| 2,269.50   | 153.90  | 3,217.50   | 5,640.90   | 52.80     |
| ₪ 1,000.60 | ₪ 72.72 | ₪ 1,250.64 | ₪ 2,323.96 |           |

סה"כ צריכה  
 סה"כ לתשלום

|            |                                    |              |
|------------|------------------------------------|--------------|
| 210.98 ₪   | תשלום קבוע                         | לא כולל מע"מ |
| 25.77 ₪    | תשלום עבור גודל חיבור בKVA (3x125) |              |
| 0.984      | מקדם הספק                          |              |
| 0.00 ₪     | תשלום עבור מקדם הספק               |              |
| 2,560.71 ₪ | סה"כ לתשלום                        |              |

התפלגות חיוב בש"ח לפי תע"ר

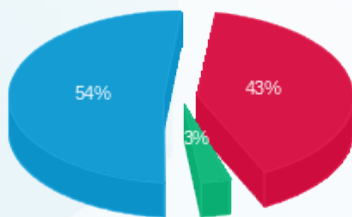

פסגה (₪ 1,000.60)  
 גבע (₪ 72.72)  
 שפל (₪ 1,250.64)

הסטוריית צריכה בקוט"ש

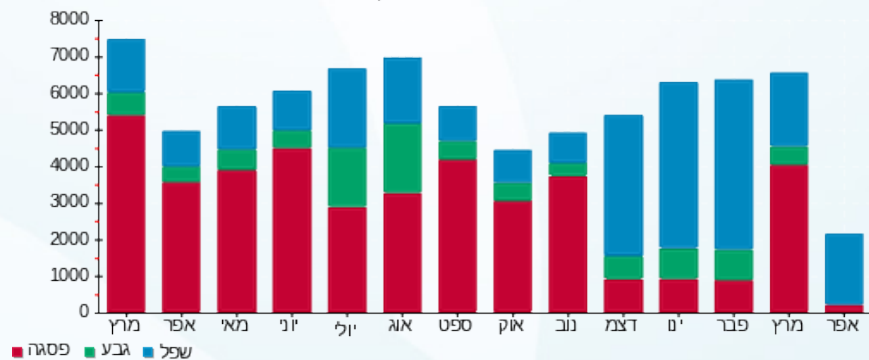



24/04/23 תאריך הפקדה:  
 14/04/23 תאריך קריאה נוכחית:  
 14/03/23 תאריך קריאה קודמת:

שם דייר: משרד 5  
 שם אתר: תנופורט בית יהושע

לקוח/ה נכבד/ה, אנו מתכבדים להגיש את חישוב צריכת החשמל לתקופה 14/03/23 - 14/04/23:

משרד - 1 - 15091612 (3x25)

| סוג תעריף                | סוג צריכה | קריאה קודמת | קריאה נוכחית | סה"כ צריכה בקוט"ש | מחיר לקוט"ש בא"ג | סה"כ לתשלום |
|--------------------------|-----------|-------------|--------------|-------------------|------------------|-------------|
| פרטי חשבון עבור תאריכים: |           |             |              |                   |                  |             |
|                          |           | 14/03/23    | 31/03/23     |                   |                  |             |
| 777                      | פסגה      | 952.70      | 955.20       | 2.50              | 44.17            | 1.10 ₪      |
| 778                      | גבע       | 350.05      | 350.05       | 0.00              | 47.25            | 0.00 ₪      |
| 779                      | שפל       | 296.65      | 299.10       | 2.45              | 39.55            | 0.97 ₪      |
| פרטי חשבון עבור תאריכים: |           |             |              |                   |                  |             |
|                          |           | 01/04/23    | 14/04/23     |                   |                  |             |
| 777                      | פסגה      | 955.20      | 955.20       | 0.00              | 42.99            | 0.00 ₪      |
| 778                      | גבע       | 350.05      | 350.05       | 0.00              | 46.03            | 0.00 ₪      |
| 779                      | שפל       | 299.10      | 302.55       | 3.45              | 38.43            | 1.33 ₪      |

סה"כ לדייר:

| פסגה   | גבע    | שפל    | סה"כ   | שיא ביקוש |
|--------|--------|--------|--------|-----------|
| 2.50   | 0.00   | 5.90   | 8.40   | 3.23      |
| 1.10 ₪ | 0.00 ₪ | 2.29 ₪ | 3.40 ₪ |           |

סה"כ צריכה  
 סה"כ לתשלום

|          |                                   |              |
|----------|-----------------------------------|--------------|
| 210.98 ₪ | תשלום קבוע                        | לא כולל מע"מ |
| 5.15 ₪   | תשלום עבור גודל חיבור בKVA (3x25) |              |
| 0.995    | מקדם הספק                         |              |
| 0.00 ₪   | תשלום עבור מקדם הספק              |              |
| 219.53 ₪ | סה"כ לתשלום                       |              |

התפלגות חיוב בש"ח לפי תע"ז

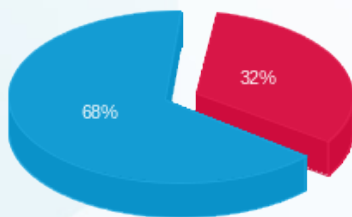

■ פסגה (1.10 ₪)  
 ■ גבע (0.00 ₪)  
 ■ שפל (2.29 ₪)

הסטוריית צריכה בקוט"ש

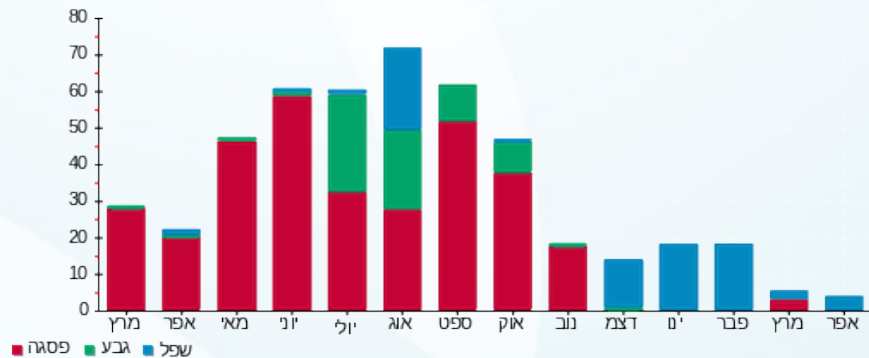



24/04/23

תאריך הפקה:

14/04/23

תאריך קריאה נוכחית:

14/03/23

תאריך קריאה קודמת:

שם דייר: פלוריס  
שם אתר: תנופורט בית יהושע

לקוח/ה נכבד/ה, אנו מתכבדים להגיש את חישוב צריכת החשמל לתקופה 14/03/23 - 14/04/23:

פלוריס - 2 - 18040246(0x0)

| סה"כ לתשלום | מחיר לקוט"ש בא"ג | סה"כ צריכה בקוט"ש | קריאה נוכחית | קריאה קודמת | סוג צריכה                | סוג תעריף |
|-------------|------------------|-------------------|--------------|-------------|--------------------------|-----------|
|             |                  |                   | 31/03/23     | 14/03/23    | פרטי חשבון עבור תאריכים: |           |
| 1,731.68 ₪  | 44.17            | 3,920.50          | 247,058.80   | 243,138.30  | פסגה                     | 777       |
| 198.59 ₪    | 47.25            | 420.30            | 68,006.00    | 67,585.70   | גבע                      | 778       |
| 571.42 ₪    | 39.55            | 1,444.80          | 162,366.20   | 160,921.40  | שפל                      | 779       |
|             |                  |                   | 14/04/23     | 01/04/23    | פרטי חשבון עבור תאריכים: |           |
| 239.54 ₪    | 42.99            | 557.20            | 247,616.00   | 247,058.80  | פסגה                     | 777       |
| 0.00 ₪      | 46.03            | 0.00              | 68,006.00    | 68,006.00   | גבע                      | 778       |
| 1,028.69 ₪  | 38.43            | 2,676.80          | 165,043.00   | 162,366.20  | שפל                      | 779       |

סה"כ לדייר:

| שיא ביקוש | סה"כ       | שפל        | גבע      | פסגה       | סה"כ צריכה  |
|-----------|------------|------------|----------|------------|-------------|
| 64.68     | 9,019.60   | 4,121.60   | 420.30   | 4,477.70   | סה"כ לתשלום |
|           | 3,769.93 ₪ | 1,600.11 ₪ | 198.59 ₪ | 1,971.23 ₪ |             |

|            |                                  |              |
|------------|----------------------------------|--------------|
| 210.98 ₪   | תשלום קבוע                       | לא כולל מע"מ |
| 0.00 ₪     | תשלום עבור גודל חיבור בKVA (0x0) |              |
| 0.944      | מקדם הספק                        |              |
| 0.00 ₪     | תשלום עבור מקדם הספק             |              |
| 3,980.91 ₪ | סה"כ לתשלום                      |              |

התפלגות חיוב בש"ח לפי תע"ז

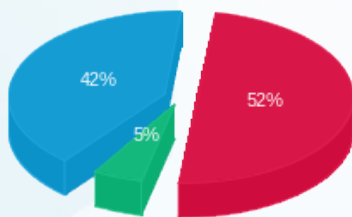

■ פסגה (1,971.23 ₪)  
■ גבע (198.59 ₪)  
■ שפל (1,600.11 ₪)

הסטוריית צריכה בקוט"ש

