

25/04/23 תאריך הפקדה:
 22/04/23 תאריך קריאה נוכחית:
 23/03/23 תאריך קריאה קודמת:

שם דייר: ישרוטל - דירה 1021
 שם אתר: בתי אלמוג (ישרוטל, מלונות דן, מלכת שבא)

לקוח/ה נכבד/ה, אנו מתכבדים להגיש את חישוב צריכת החשמל לתקופה 22/04/23 - 23/03/23:

ישרוטל - דירה 1021 - 8 - 00023164(0x0)

סוג תעריף	סוג צריכה	קריאה קודמת	קריאה נוכחית	סה"כ צריכה בקוט"ש	מחיר לקוט"ש בא"ג	סה"כ לתשלום
פרטי חשבון עבור תאריכים:		23/03/23	22/04/23			
999		42,444.88	42,562.09	117.21	52.61	61.66 ₪

סה"כ לדייר:

שיא ביקוש	סה"כ
2.68	117.21
	61.66 ₪

תשלום קבוע	תשלום עבור גודל חיבור בKVA (0x0)	סה"כ לתשלום	לא כולל מע"מ
20.96 ₪	0.00 ₪	82.62 ₪	

התפלגות חיוב בש"ח לפי תעו"ז

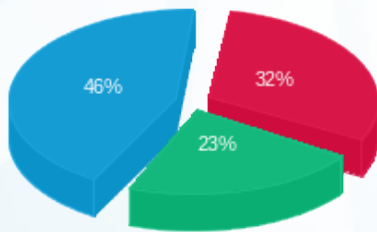

פסגה (19.61 ₪)
 גבע (14.00 ₪)
 שפל (28.06 ₪)

הסטוריית צריכה בקוט"ש

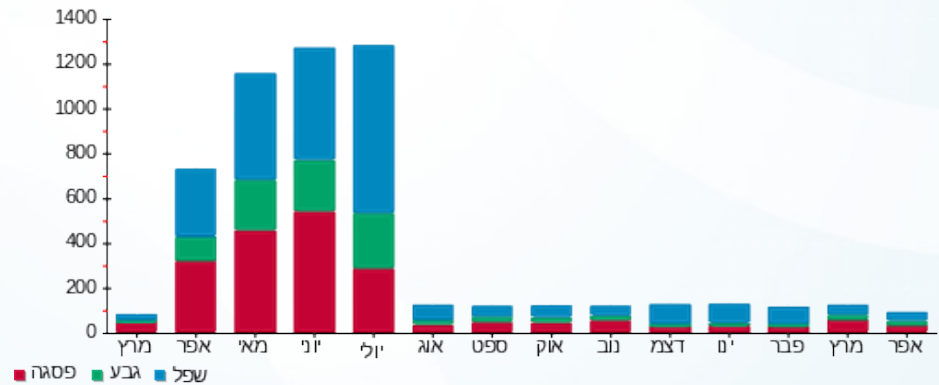



25/04/23

תאריך הפקה:

שם דייר: ישרוטל - דירה 1121

22/04/23

תאריך קריאה נוכחית:

שם אתר: בתי אלמוג (ישרוטל, מלונות דן, מלכת שבא)

23/03/23

תאריך קריאה קודמת:

לקוח/ה נכבד/ה, אנו מתכבדים להגיש את חישוב צריכת החשמל לתקופה 22/04/23 - 23/03/23:
ישרוטל - דירה 1121 - 15 - 00023164(0x0)

סה"כ לתשלום	מחיר לקוט"ש בא"ג	סה"כ צריכה בקוט"ש	קריאה נוכחית	קריאה קודמת	סוג צריכה	סוג תעריף
			22/04/23	23/03/23	פרטי חשבון עבור תאריכים:	
₪ 45.96	52.61	87.36	39,439.25	39,351.89		999

ציבורי

סה"כ לתשלום	הערה
₪ 37.58	ציבורי

סה"כ לדייר:

שיא ביקוש	סה"כ
3.30	87.36
	₪ 83.54

₪ 20.96	תשלום קבוע	
₪ 0.00	תשלום עבור גודל חיבור בKVA (0x0)	
₪ 104.50	סה"כ לתשלום	לא כולל מע"מ





25/04/23 תאריך הפקה:
 22/04/23 תאריך קריאה נכחית:
 23/03/23 תאריך קריאה קודמת:

שם דייר: ישרוטל - דירה 1131
 שם אתר: בתי אלמוג (ישרוטל, מלונות דן, מלכת שבא)

לקוח/ה נכבד/ה, אנו מתכבדים להגיש את חישוב צריכת החשמל לתקופה 22/04/23 - 23/03/23:

ישרוטל - דירה 1131 - 14 - 00023164 (0x0)

סוג תעריף	סוג צריכה	קריאה קודמת	קריאה נכחית	סה"כ צריכה בקוט"ש	מחיר לקוט"ש בא"ג	סה"כ לתשלום
פרטי חשבון עבור תאריכים:		23/03/23	22/04/23			
999		49,756.15	49,816.70	60.55	52.61	31.85 ₪

סה"כ לדייר:

שיא ביקוש	סה"כ
1.78	60.55
	31.85 ₪

20.96 ₪	תשלום קבוע	
0.00 ₪	תשלום עבור גודל חיבור בKVA (0x0)	
52.81 ₪	סה"כ לתשלום	לא כולל מע"מ





25/04/23 תאריך הפקה:
 22/04/23 תאריך קריאה נוכחית:
 23/03/23 תאריך קריאה קודמת:

שם דייר: ישרוטל - דירה 1132
 שם אתר: בתי אלמוג (ישרוטל, מלונות דן, מלכת שבא)

לקוח/ה נכבד/ה, אנו מתכבדים להגיש את חישוב צריכת החשמל לתקופה 22/04/23 - 23/03/23:

ישרוטל - דירה 1132 - 14 - 00023164 (0x0)

סוג תעריף	סוג צריכה	קריאה קודמת	קריאה נוכחית	סה"כ צריכה בקוט"ש	מחיר לקוט"ש בא"ג	סה"כ לתשלום
פרטי חשבון עבור תאריכים:		23/03/23	22/04/23			
999		49,756.15	49,816.70	60.55	52.61	31.85 ₪

סה"כ לדייר:

שיא ביקוש	סה"כ
1.78	60.55
	31.85 ₪

20.96 ₪	תשלום קבוע	
0.00 ₪	תשלום עבור גודל חיבור בKVA (0x0)	
52.81 ₪	סה"כ לתשלום	לא כולל מע"מ





25/04/23 תאריך הפקה:
 22/04/23 תאריך קריאה נוכחית:
 23/03/23 תאריך קריאה קודמת:

שם דייר: ישרוטל - דירה 1161
 שם אתר: בתי אלמוג (ישרוטל, מלונות דן, מלכת שבא)

לקוח/ה נכבד/ה, אנו מתכבדים להגיש את חישוב צריכת החשמל לתקופה 22/04/23 - 23/03/23:

ישרוטל - דירה 1161 - 11 - 00023164 (0x0)

סה"כ לתשלום	מחיר לקוט"ש בא"ג	סה"כ צריכה בקוט"ש	קריאה נוכחית	קריאה קודמת	סוג צריכה	סוג תעריף
			22/04/23	23/03/23	פרטי חשבון עבור תאריכים:	
₪ 73.49	52.61	139.69	46,968.57	46,828.88		999

סה"כ לדייר:

שיא ביקוש	סה"כ
3.94	139.69
	₪ 73.49

₪ 20.96	תשלום קבוע	
₪ 0.00	תשלום עבור גודל חיבור בKVA (0x0)	
₪ 94.45	סה"כ לתשלום	לא כולל מע"מ





25/04/23 תאריך הפקה:
 22/04/23 תאריך קריאה נוכחית:
 23/03/23 תאריך קריאה קודמת:

שם דייר: ישרוטל - דירה 1241
 שם אתר: בתי אלמוג (ישרוטל, מלונות דן, מלכת שבא)

לקוח/ה נכבד/ה, אנו מתכבדים להגיש את חישוב צריכת החשמל לתקופה 22/04/23 - 23/03/23:

ישרוטל - דירה 1241 - 20 - 00023164(0x0)

סוג תעריף	סוג צריכה	קריאה קודמת	קריאה נוכחית	סה"כ צריכה בקוט"ש	מחיר לקוט"ש בא"ג	סה"כ לתשלום
פרטי חשבון עבור תאריכים:		23/03/23	22/04/23			
999		49,963.51	49,994.20	30.70	52.61	16.15 ₪

סה"כ לדייר:

שיא ביקוש	סה"כ
0.14	30.70
	16.15 ₪

20.96 ₪	תשלום קבוע	
0.00 ₪	תשלום עבור גודל חיבור בKVA (0x0)	
37.11 ₪	סה"כ לתשלום	לא כולל מע"מ





25/04/23 תאריך הפקה:
 22/04/23 תאריך קריאה נוכחית:
 23/03/23 תאריך קריאה קודמת:

שם דייר: ישרוטל - דירה 1242
 שם אתר: בתי אלמוג (ישרוטל, מלונות דן, מלכת שבא)

לקוח/ה נכבד/ה, אנו מתכבדים להגיש את חישוב צריכת החשמל לתקופה 22/04/23 - 23/03/23:

ישרוטל - דירה 1242 - 20 - 00023164(0x0)

סוג תעריף	סוג צריכה	קריאה קודמת	קריאה נוכחית	סה"כ צריכה בקוט"ש	מחיר לקוט"ש בא"ג	סה"כ לתשלום
פרטי חשבון עבור תאריכים:		23/03/23	22/04/23			
999		49,963.51	49,994.20	30.70	52.61	16.15 ₪

סה"כ לדייר:

שיא ביקוש	סה"כ
0.14	30.70
	16.15 ₪

20.96 ₪	תשלום קבוע	
0.00 ₪	תשלום עבור גודל חיבור בKVA (0x0)	
37.11 ₪	סה"כ לתשלום	לא כולל מע"מ





25/04/23 תאריך הפקדה:
 22/04/23 תאריך קריאה נוכחית:
 23/03/23 תאריך קריאה קודמת:

שם דייר: ישרוטל - דירה 1321
 שם אתר: בתי אלמוג (ישרוטל, מלונות דן, מלכת שבא)

לקוח/ה נכבד/ה, אנו מתכבדים להגיש את חישוב צריכת החשמל לתקופה 22/04/23 - 23/03/23:

ישרוטל - דירה 1321 - 2 - 00023164(0x0)

סוג תעריף	סוג צריכה	קריאה קודמת	קריאה נוכחית	סה"כ צריכה בקוט"ש	מחיר לקוט"ש בא"ג	סה"כ לתשלום
פרטי חשבון עבור תאריכים:		23/03/23	22/04/23			
999		54,900.91	55,080.96	180.05	52.61	94.73 ₪

סה"כ לדייר:

שיא ביקוש	סה"כ
3.26	180.05
	94.73 ₪

20.96 ₪	תשלום קבוע	
0.00 ₪	תשלום עבור גודל חיבור בKVA (0x0)	
115.69 ₪	סה"כ לתשלום	לא כולל מע"מ



25/04/23 תאריך הפקדה:
 22/04/23 תאריך קריאה נוכחית:
 23/03/23 תאריך קריאה קודמת:

שם דייר: ישרוטל - דירה 2041
 שם אתר: בתי אלמוג (ישרוטל, מלונות דן, מלכת שבא)

לקוח/ה נכבד/ה, אנו מתכבדים להגיש את חישוב צריכת החשמל לתקופה 22/04/23 - 23/03/23:

ישרוטל - דירה 2041 - 4 - 00023145(0x0)

סוג תעריף	סוג צריכה	קריאה קודמת	קריאה נוכחית	סה"כ צריכה בקוט"ש	מחיר לקוט"ש בא"ג	סה"כ לתשלום
פרטי חשבון עבור תאריכים:		23/03/23	22/04/23			
999		68,353.55	68,716.36	362.81	52.61	190.88 ₪

סה"כ לדייר:

שיא ביקוש	סה"כ
5.51	362.81
	190.88 ₪

20.96 ₪	תשלום קבוע	
0.00 ₪	תשלום עבור גודל חיבור בKVA (0x0)	
211.84 ₪	סה"כ לתשלום	לא כולל מע"מ



25/04/23 תאריך הפקה:
 22/04/23 תאריך קריאה נוכחית:
 23/03/23 תאריך קריאה קודמת:

שם דייר: ישרוטל - דירה 2042
שם אתר: בתי אלמוג (ישרוטל, מלונות דן, מלכת שבא)

לקוח/ה נכבד/ה, אנו מתכבדים להגיש את חישוב צריכת החשמל לתקופה 22/04/23 - 23/03/23:

ישרוטל - דירה 2042 - 4 - 00023145(0x0)

סוג תעריף	סוג צריכה	קריאה קודמת	קריאה נוכחית	סה"כ צריכה בקוט"ש	מחיר לקוט"ש בא"ג	סה"כ לתשלום
פרטי חשבון עבור תאריכים:		23/03/23	22/04/23			
999		68,353.55	68,716.36	362.81	52.61	190.88 ₪

סה"כ לדייר:

שיא ביקוש	סה"כ
5.51	362.81
	190.88 ₪

20.96 ₪	תשלום קבוע	
0.00 ₪	תשלום עבור גודל חיבור בKVA (0x0)	
211.84 ₪	סה"כ לתשלום	לא כולל מע"מ



25/04/23 תאריך הפקה:
 22/04/23 תאריך קריאה נוכחית:
 23/03/23 תאריך קריאה קודמת:

שם דייר: ישרוטל - דירה 2061
 שם אתר: בתי אלמוג (ישרוטל, מלונות דן, מלכת שבא)

לקוח/ה נכבד/ה, אנו מתכבדים להגיש את חישוב צריכת החשמל לתקופה 22/04/23 - 23/03/23:

ישרוטל - דירה 2061 - 6 - 00023145 (0x0)

סוג תעריף	סוג צריכה	קריאה קודמת	קריאה נוכחית	סה"כ צריכה בקוט"ש	מחיר לקוט"ש בא"ג	סה"כ לתשלום
פרטי חשבון עבור תאריכים:		23/03/23	22/04/23			
999		61,408.39	61,511.96	103.57	52.61	54.49 ₪

סה"כ לדייר:

שיא ביקוש	סה"כ
4.02	103.57
	54.49 ₪

20.96 ₪	תשלום קבוע	
0.00 ₪	תשלום עבור גודל חיבור בKVA (0x0)	
75.45 ₪	סה"כ לתשלום	לא כולל מע"מ

התפלגות חיוב בש"ח לפי תעו"ז

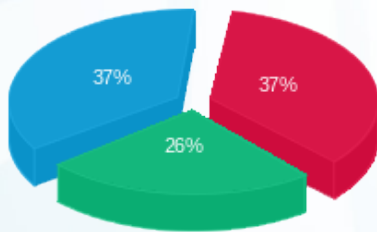

פסגה (19.93 ₪)
 גבע (14.23 ₪)
 שפל (20.32 ₪)

הסטוריית צריכה בקוט"ש

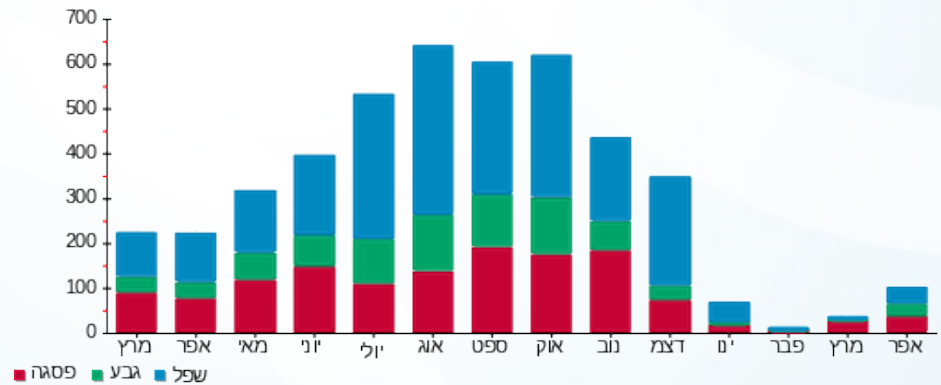

25/04/23 תאריך הפקדה:
 22/04/23 תאריך קריאה נוכחית:
 23/03/23 תאריך קריאה קודמת:

שם דייר: ישרוטל - דירה 2062
 שם אתר: בתי אלמוג (ישרוטל, מלונות דן, מלכת שבא)

לקוח/ה נכבד/ה, אנו מתכבדים להגיש את חישוב צריכת החשמל לתקופה 22/04/23 - 23/03/23:

ישרוטל - דירה 2062 - 6 - 00023145(0x0)

סוג תעריף	סוג צריכה	קריאה קודמת	קריאה נוכחית	סה"כ צריכה בקוט"ש	מחיר לקוט"ש בא"ג	סה"כ לתשלום
פרטי חשבון עבור תאריכים:		23/03/23	22/04/23			
999		61,408.39	61,511.96	103.57	52.61	54.49 ₪

סה"כ לדייר:

שיא ביקוש	סה"כ
4.02	103.57
	54.49 ₪

20.96 ₪	תשלום קבוע	
0.00 ₪	תשלום עבור גודל חיבור בKVA (0x0)	
75.45 ₪	סה"כ לתשלום	לא כולל מע"מ

התפלגות חיוב בש"ח לפי תעו"ז

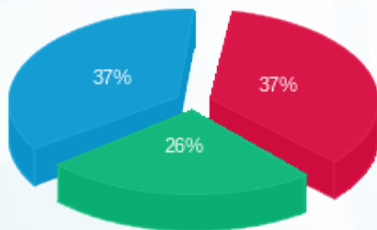

פסגה (19.93 ₪)
 גבע (14.23 ₪)
 שפל (20.32 ₪)

הסטוריית צריכה בקוט"ש

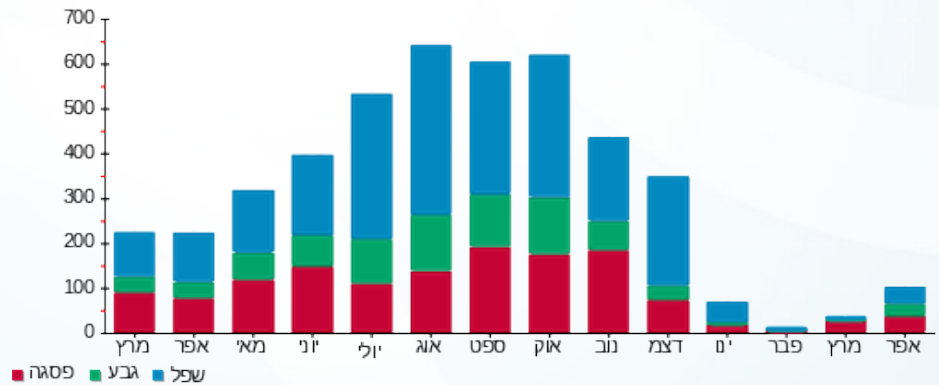



25/04/23

תאריך הפקדה:

שם דייר: ישרוטל - דירה 2141

22/04/23

תאריך קריאה נוכחית:

שם אתר: בתי אלמוג (ישרוטל, מלונות דן, מלכת שבא)

23/03/23

תאריך קריאה קודמת:

לקוח/ה נכבד/ה, אנו מתכבדים להגיש את חישוב צריכת החשמל לתקופה 22/04/23 - 23/03/23:

ישרוטל - דירה 2141 - 11 - 00023145 (0x0)

סוג תעריף	סוג צריכה	קריאה קודמת	קריאה נוכחית	סה"כ צריכה בקוט"ש	מחיר לקוט"ש בא"ג	סה"כ לתשלום
פרטי חשבון עבור תאריכים:		23/03/23	22/04/23			
999		52,987.50	53,040.18	52.68	52.61	27.72 ₪

סה"כ לדייר:

שיא ביקוש	סה"כ
3.06	52.68
	27.72 ₪

20.96 ₪	תשלום קבוע	
0.00 ₪	תשלום עבור גודל חיבור בKVA (0x0)	
48.68 ₪	סה"כ לתשלום	לא כולל מע"מ



25/04/23 תאריך הפקה:
 22/04/23 תאריך קריאה נוכחית:
 23/03/23 תאריך קריאה קודמת:

שם דייר: ישרוטל - דירה 2211
 שם אתר: בתי אלמוג (ישרוטל, מלונות דן, מלכת שבא)

לקוח/ה נכבד/ה, אנו מתכבדים להגיש את חישוב צריכת החשמל לתקופה 22/04/23 - 23/03/23:

ישרוטל - דירה 2211 - 15 - 00023145 (0x0)

סוג תעריף	סוג צריכה	קריאה קודמת	קריאה נוכחית	סה"כ צריכה בקוט"ש	מחיר לקוט"ש בא"ג	סה"כ לתשלום
פרטי חשבון עבור תאריכים:		23/03/23	22/04/23			
999		58,848.16	59,072.13	223.97	52.61	117.83 ₪

סה"כ לדייר:

שיא ביקוש	סה"כ
4.48	223.97
	117.83 ₪

תשלום קבוע	תשלום עבור גודל חיבור ב KVA (0x0)	סה"כ לתשלום	לא כולל מע"מ
20.96 ₪	0.00 ₪	138.79 ₪	

התפלגות חיוב בש"ח לפי תעו"ז

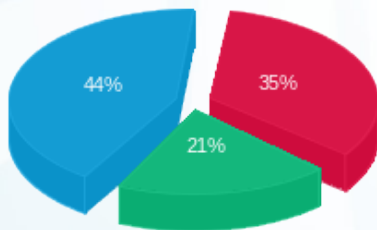

פסגה (41.08 ₪) ■
 גבע (24.36 ₪) ■
 שפל (52.39 ₪) ■

הסטוריית צריכה בקוט"ש

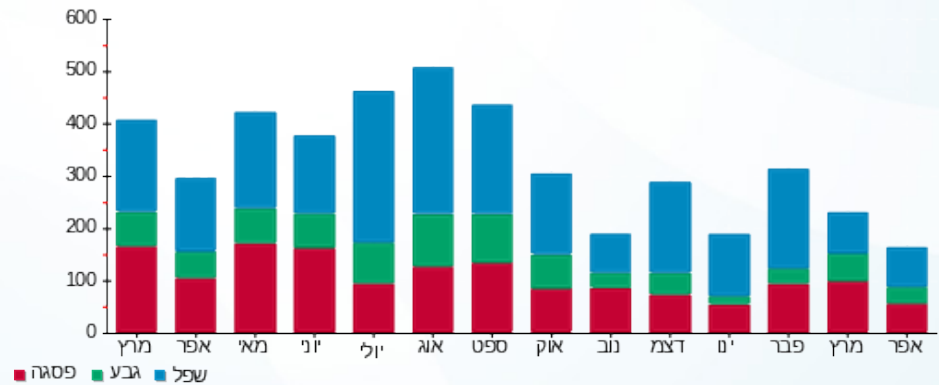

25/04/23 תאריך הפקה:
 22/04/23 תאריך קריאה נוכחית:
 23/03/23 תאריך קריאה קודמת:

שם דייר: ישרוטל - דירה 2212
 שם אתר: בתי אלמוג (ישרוטל, מלונות דן, מלכת שבא)

לקוח/ה נכבד/ה, אנו מתכבדים להגיש את חישוב צריכת החשמל לתקופה 22/04/23 - 23/03/23:

ישרוטל - דירה 2212 - 15 - 00023145 (0x0)

סוג תעריף	סוג צריכה	קריאה קודמת	קריאה נוכחית	סה"כ צריכה בקוט"ש	מחיר לקוט"ש בא"ג	סה"כ לתשלום
פרטי חשבון עבור תאריכים:		23/03/23	22/04/23			
999		58,848.16	59,072.13	223.97	52.61	117.83 ₪

סה"כ לדייר:

שיא ביקוש	סה"כ
4.48	223.97
	117.83 ₪

20.96 ₪	תשלום קבוע	
0.00 ₪	תשלום עבור גודל חיבור ב KVA (0x0)	
138.79 ₪	סה"כ לתשלום	לא כולל מע"מ

התפלגות חיוב בש"ח לפי תעו"ז

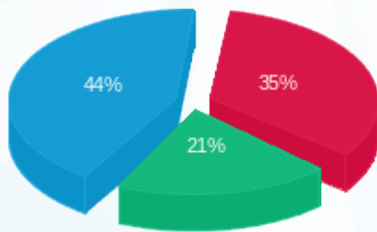

פסגה (41.08 ₪)
 גבע (24.36 ₪)
 שפל (52.39 ₪)

הסטוריית צריכה בקוט"ש

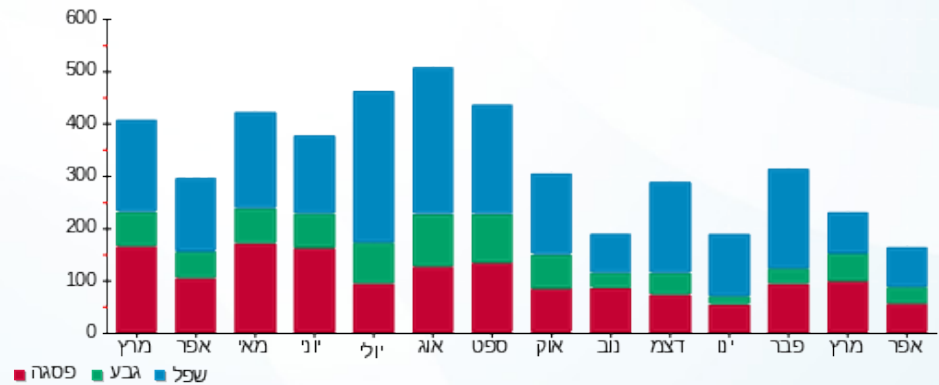



25/04/23 תאריך הפקדה:
 22/04/23 תאריך קריאה נוכחית:
 23/03/23 תאריך קריאה קודמת:

שם דייר: ישרוטל - דירה 2221
שם אתר: בתי אלמוג (ישרוטל, מלונות דן, מלכת שבא)

לקוח/ה נכבד/ה, אנו מתכבדים להגיש את חישוב צריכת החשמל לתקופה 22/04/23 - 23/03/23:

ישרוטל - דירה 2221 - 16 - 00023145(0x0)

סה"כ לתשלום	מחיר לקוט"ש בא"ג	סה"כ צריכה בקוט"ש	קריאה נוכחית	קריאה קודמת	סוג צריכה	סוג תעריף
			22/04/23	23/03/23	פרטי חשבון עבור תאריכים:	
221.41 ₪	52.61	420.84	68,784.54	68,363.70		999

סה"כ לדייר:

שיא ביקוש	סה"כ
4.86	420.84
	221.41 ₪

20.96 ₪	תשלום קבוע	
0.00 ₪	תשלום עבור גודל חיבור בKVA (0x0)	
242.37 ₪	סה"כ לתשלום	לא כולל מע"מ





25/04/23

תאריך הפקה:

שם דייר: ישרוטל - דירה 2241

22/04/23

תאריך קריאה נוכחית:

שם אתר: בתי אלמוג (ישרוטל, מלונות דן, מלכת שבא)

23/03/23

תאריך קריאה קודמת:

לקוח/ה נכבד/ה, אנו מתכבדים להגיש את חישוב צריכת החשמל לתקופה 22/04/23 - 23/03/23:

ישרוטל - דירה 2241 - 18 - 00023145(0x0)

סה"כ לתשלום	מחיר לקוט"ש בא"ג	סה"כ צריכה בקוט"ש	קריאה נוכחית	קריאה קודמת	סוג צריכה	סוג תעריף
			22/04/23	23/03/23	פרטי חשבון עבור תאריכים:	
₪ 135.32	52.61	257.21	61,311.60	61,054.39		999

סה"כ לדייר:

שיא ביקוש	סה"כ
4.79	257.21
	₪ 135.32

₪ 20.96	תשלום קבוע	
₪ 0.00	תשלום עבור גודל חיבור בKVA (0x0)	
₪ 156.28	סה"כ לתשלום	לא כולל מע"מ





25/04/23

תאריך הפקה:

שם דייר: ישרוטל - דירה 2261

22/04/23

תאריך קריאה נוכחית:

שם אתר: בתי אלמוג (ישרוטל, מלונות דן, מלכת שבא)

23/03/23

תאריך קריאה קודמת:

לקוח/ה נכבד/ה, אנו מתכבדים להגיש את חישוב צריכת החשמל לתקופה 22/04/23 - 23/03/23:

ישרוטל - דירה 2261 - 20 - 00023145(0x0)

סוג תעריף	סוג צריכה	קריאה קודמת	קריאה נוכחית	סה"כ צריכה בקוט"ש	מחיר לקוט"ש בא"ג	סה"כ לתשלום
פרטי חשבון עבור תאריכים:		23/03/23	22/04/23			
999		77,084.13	77,321.88	237.75	52.61	125.08 ₪

סה"כ לדייר:

שיא ביקוש	סה"כ
4.61	237.75
	125.08 ₪

20.96 ₪	תשלום קבוע	
0.00 ₪	תשלום עבור גודל חיבור בKVA (0x0)	
146.04 ₪	סה"כ לתשלום	לא כולל מע"מ





25/04/23 תאריך הפקה:
 22/04/23 תאריך קריאה נוכחית:
 23/03/23 תאריך קריאה קודמת:

שם דייר: ישרוטל - דירה 2271
 שם אתר: בתי אלמוג (ישרוטל, מלונות דן, מלכת שבא)

לקוח/ה נכבד/ה, אנו מתכבדים להגיש את חישוב צריכת החשמל לתקופה 22/04/23 - 23/03/23:

ישרוטל - דירה 2271 - 21 - 00023145(0x0)

סוג תעריף	סוג צריכה	קריאה קודמת	קריאה נוכחית	סה"כ צריכה בקוט"ש	מחיר לקוט"ש בא"ג	סה"כ לתשלום
פרטי חשבון עבור תאריכים:		23/03/23	22/04/23			
999		63,247.94	63,466.80	218.87	52.61	115.15 ₪

סה"כ לדייר:

שיא ביקוש	סה"כ
3.64	218.87
	115.15 ₪

20.96 ₪	תשלום קבוע	
0.00 ₪	תשלום עבור גודל חיבור בKVA (0x0)	
136.11 ₪	סה"כ לתשלום	לא כולל מע"מ





25/04/23 תאריך הפקדה:
 22/04/23 תאריך קריאה נוכחית:
 23/03/23 תאריך קריאה קודמת:

שם דייר: ישרוטל - דירה 2272
שם אתר: בתי אלמוג (ישרוטל, מלונות דן, מלכת שבא)

לקוח/ה נכבד/ה, אנו מתכבדים להגיש את חישוב צריכת החשמל לתקופה 22/04/23 - 23/03/23:

ישרוטל - דירה 2272 - 21 - 00023145(0x0)

סה"כ לתשלום	מחיר לקוט"ש בא"ג	סה"כ צריכה בקוט"ש	קריאה נוכחית	קריאה קודמת	סוג צריכה	סוג תעריף
			22/04/23	23/03/23	פרטי חשבון עבור תאריכים:	
₪ 115.15	52.61	218.87	63,466.80	63,247.94		999

סה"כ לדייר:

שיא ביקוש	סה"כ
3.64	218.87
	₪ 115.15

₪ 20.96	תשלום קבוע	
₪ 0.00	תשלום עבור גודל חיבור בKVA (0x0)	
₪ 136.11	סה"כ לתשלום	לא כולל מע"מ





25/04/23 תאריך הפקה:
 22/04/23 תאריך קריאה נכחית:
 23/03/23 תאריך קריאה קודמת:

שם דייר: ישרוטל - דירה 2311
שם אתר: בתי אלמוג (ישרוטל, מלונות דן, מלכת שבא)

לקוח/ה נכבד/ה, אנו מתכבדים להגיש את חישוב צריכת החשמל לתקופה 22/04/23 - 23/03/23:

ישרוטל - דירה 2311 - 23 - 00023145 (0x0)

סה"כ לתשלום	מחיר לקוט"ש בא"ג	סה"כ צריכה בקוט"ש	קריאה נכחית	קריאה קודמת	סוג צריכה	סוג תעריף
			22/04/23	23/03/23	פרטי חשבון עבור תאריכים:	
₪ 121.36	52.61	230.68	76,716.36	76,485.68		999

סה"כ לדייר:

שיא ביקוש	סה"כ
3.74	230.68
	₪ 121.36

₪ 20.96	תשלום קבוע	
₪ 0.00	תשלום עבור גודל חיבור בKVA (0x0)	
₪ 142.32	סה"כ לתשלום	לא כולל מע"מ





25/04/23 תאריך הפקה:
 22/04/23 תאריך קריאה נכחית:
 23/03/23 תאריך קריאה קודמת:

שם דייר: ישרוטל - דירה 2312
 שם אתר: בתי אלמוג (ישרוטל, מלונות דן, מלכת שבא)

לקוח/ה נכבד/ה, אנו מתכבדים להגיש את חישוב צריכת החשמל לתקופה 22/04/23 - 23/03/23:

ישרוטל - דירה 2312 - 23 - 00023145 (0x0)

סה"כ לתשלום	מחיר לקוט"ש בא"ג	סה"כ צריכה בקוט"ש	קריאה נכחית	קריאה קודמת	סוג צריכה	סוג תעריף
			22/04/23	23/03/23	פרטי חשבון עבור תאריכים:	
121.36 ₪	52.61	230.68	76,716.36	76,485.68		999

סה"כ לדייר:

שיא ביקוש	סה"כ
3.74	230.68
	121.36 ₪

20.96 ₪	תשלום קבוע	
0.00 ₪	תשלום עבור גודל חיבור בKVA (0x0)	
142.32 ₪	סה"כ לתשלום	לא כולל מע"מ





25/04/23 תאריך הפקה:
 22/04/23 תאריך קריאה נוכחית:
 23/03/23 תאריך קריאה קודמת:

שם דייר: ישרוטל - דירה 2322
שם אתר: בתי אלמוג (ישרוטל, מלונות דן, מלכת שבא)

לקוח/ה נכבד/ה, אנו מתכבדים להגיש את חישוב צריכת החשמל לתקופה 22/04/23 - 23/03/23:

ישרוטל - דירה 2322 - 24 - 00023145(0x0)

סוג תעריף	סוג צריכה	קריאה קודמת	קריאה נוכחית	סה"כ צריכה בקוט"ש	מחיר לקוט"ש בא"ג	סה"כ לתשלום
פרטי חשבון עבור תאריכים:		23/03/23	22/04/23			
999		52,462.74	52,743.49	280.75	52.61	147.70 ₪

סה"כ לדייר:

שיא ביקוש	סה"כ
3.88	280.75
	147.70 ₪

20.96 ₪	תשלום קבוע	
0.00 ₪	תשלום עבור גודל חיבור בKVA (0x0)	
168.66 ₪	סה"כ לתשלום	לא כולל מע"מ



25/04/23 תאריך הפקה:
 22/04/23 תאריך קריאה נוכחית:
 23/03/23 תאריך קריאה קודמת:

שם דייר: ישרוטל - דירה 5021
 שם אתר: בתי אלמוג (ישרוטל, מלונות דן, מלכת שבא)

לקוח/ה נכבד/ה, אנו מתכבדים להגיש את חישוב צריכת החשמל לתקופה 22/04/23 - 23/03/23:

ישרוטל - דירה 5021 - 2 - 00023134(0x0)

סוג תעריף	סוג צריכה	קריאה קודמת	קריאה נוכחית	סה"כ צריכה בקוט"ש	מחיר לקוט"ש בא"ג	סה"כ לתשלום
פרטי חשבון עבור תאריכים:		23/03/23	22/04/23			
999		70,859.39	70,988.34	128.95	52.61	67.84 ₪

סה"כ לדייר:

שיא ביקוש	סה"כ
3.92	128.95
	67.84 ₪

20.96 ₪	תשלום קבוע	
0.00 ₪	תשלום עבור גודל חיבור בKVA (0x0)	
88.80 ₪	סה"כ לתשלום	לא כולל מע"מ

התפלגות חיוב בש"ח לפי תעו"ז

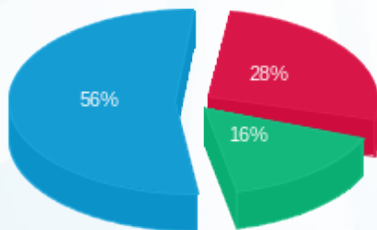

פסגה (₪ 18.80)
 גבע (₪ 11.09)
 שפל (₪ 37.95)

הסטוריית צריכה בקוט"ש

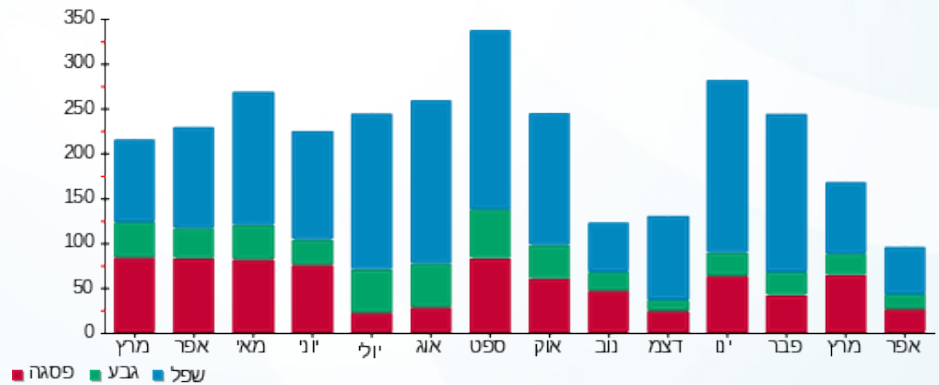



25/04/23 תאריך הפקה:
 22/04/23 תאריך קריאה נוכחית:
 23/03/23 תאריך קריאה קודמת:

שם דייר: ישרוטל - דירה 5041
 שם אתר: בתי אלמוג (ישרוטל, מלונות דן, מלכת שבא)

לקוח/ה נכבד/ה, אנו מתכבדים להגיש את חישוב צריכת החשמל לתקופה 22/04/23 - 23/03/23:

ישרוטל - דירה 5041 - 4 - 00023134(0x0)

סוג תעריף	סוג צריכה	קריאה קודמת	קריאה נוכחית	סה"כ צריכה בקוט"ש	מחיר לקוט"ש בא"ג	סה"כ לתשלום
פרטי חשבון עבור תאריכים:		23/03/23	22/04/23			
999		61,988.99	62,167.45	178.46	52.61	93.89 ₪

סה"כ לדייר:

שיא ביקוש	סה"כ
4.18	178.46
	93.89 ₪

20.96 ₪	תשלום קבוע	
0.00 ₪	תשלום עבור גודל חיבור בKVA (0x0)	
114.85 ₪	סה"כ לתשלום	לא כולל מע"מ



25/04/23 תאריך הפקה:
 22/04/23 תאריך קריאה נוכחית:
 23/03/23 תאריך קריאה קודמת:

שם דייר: ישרוטל - דירה 5122
 שם אתר: בתי אלמוג (ישרוטל, מלונות דן, מלכת שבא)

לקוח/ה נכבד/ה, אנו מתכבדים להגיש את חישוב צריכת החשמל לתקופה 22/04/23 - 23/03/23:

ישרוטל - דירה 5122 - 8 - 00023134(0x0)

סוג תעריף	סוג צריכה	קריאה קודמת	קריאה נוכחית	סה"כ צריכה בקוט"ש	מחיר לקוט"ש בא"ג	סה"כ לתשלום
פרטי חשבון עבור תאריכים:		23/03/23	22/04/23			
999		73,407.61	73,665.66	258.05	52.61	135.76 ₪

סה"כ לדייר:

שיא ביקוש	סה"כ
4.62	258.05
	135.76 ₪

20.96 ₪	תשלום קבוע	
0.00 ₪	תשלום עבור גודל חיבור בKVA (0x0)	
156.72 ₪	סה"כ לתשלום	לא כולל מע"מ

התפלגות חיוב בש"ח לפי תעו"ז

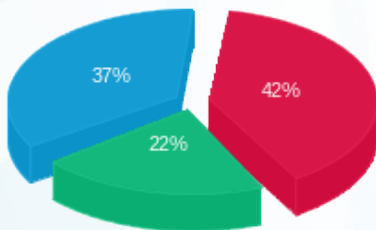

פסגה (₪ 56.40)
 גבע (₪ 29.58)
 שפל (₪ 49.78)

הסטוריית צריכה בקוט"ש

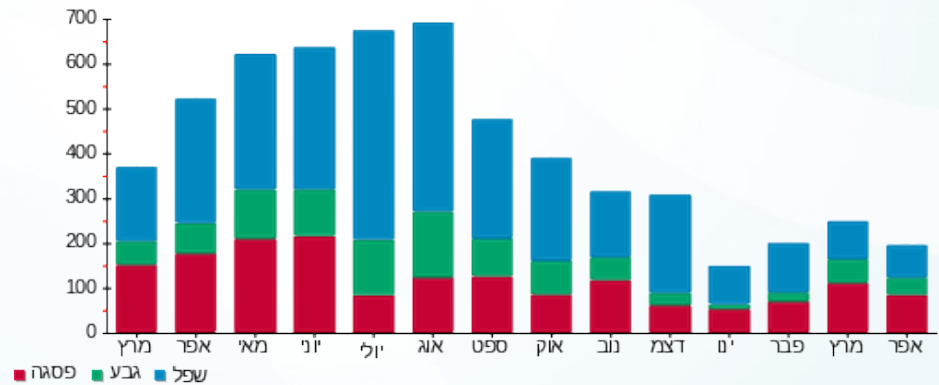

25/04/23 תאריך הפקה:
 22/04/23 תאריך קריאה נוכחית:
 23/03/23 תאריך קריאה קודמת:

שם דייר: ישרוטל - דירה 5141
 שם אתר: בתי אלמוג (ישרוטל, מלונות דן, מלכת שבא)

לקוח/ה נכבד/ה, אנו מתכבדים להגיש את חישוב צריכת החשמל לתקופה 22/04/23 - 23/03/23:

ישרוטל - דירה 5141 - 10 - 00023134 (0x0)

סוג תעריף	סוג צריכה	קריאה קודמת	קריאה נוכחית	סה"כ צריכה בקוט"ש	מחיר לקוט"ש בא"ג	סה"כ לתשלום
פרטי חשבון עבור תאריכים:		23/03/23	22/04/23			
999		80,647.88	80,889.96	242.08	52.61	127.36 ₪

סה"כ לדייר:

שיא ביקוש	סה"כ
3.42	242.08
	127.36 ₪

20.96 ₪	תשלום קבוע	
0.00 ₪	תשלום עבור גודל חיבור בKVA (0x0)	
148.32 ₪	סה"כ לתשלום	לא כולל מע"מ



25/04/23 תאריך הפקה:
 22/04/23 תאריך קריאה נוכחית:
 23/03/23 תאריך קריאה קודמת:

שם דייר: ישרוטל - דירה 5142
 שם אתר: בתי אלמוג (ישרוטל, מלונות דן, מלכת שבא)

לקוח/ה נכבד/ה, אנו מתכבדים להגיש את חישוב צריכת החשמל לתקופה 22/04/23 - 23/03/23:

ישרוטל - דירה 5142 - 10 - 00023134 (0x0)

סוג תעריף	סוג צריכה	קריאה קודמת	קריאה נוכחית	סה"כ צריכה בקוט"ש	מחיר לקוט"ש בא"ג	סה"כ לתשלום
פרטי חשבון עבור תאריכים:		23/03/23	22/04/23			
999		80,647.88	80,889.96	242.08	52.61	127.36 ₪

סה"כ לדייר:

שיא ביקוש	סה"כ
3.42	242.08
	127.36 ₪

20.96 ₪	תשלום קבוע	
0.00 ₪	תשלום עבור גודל חיבור בKVA (0x0)	
148.32 ₪	סה"כ לתשלום	לא כולל מע"מ





25/04/23 תאריך הפקדה:
 22/04/23 תאריך קריאה נוכחית:
 23/03/23 תאריך קריאה קודמת:

שם דייר: ישרוטל - דירה 5161
 שם אתר: בתי אלמוג (ישרוטל, מלונות דן, מלכת שבא)

לקוח/ה נכבד/ה, אנו מתכבדים להגיש את חישוב צריכת החשמל לתקופה 22/04/23 - 23/03/23:

ישרוטל - דירה 5161 - 12 - 00023134 (0x0)

סוג תעריף	סוג צריכה	קריאה קודמת	קריאה נוכחית	סה"כ צריכה בקוט"ש	מחיר לקוט"ש בא"ג	סה"כ לתשלום
פרטי חשבון עבור תאריכים:		23/03/23	22/04/23			
999		76,277.50	76,523.56	246.07	52.61	129.46 ₪

סה"כ לדייר:

שיא ביקוש	סה"כ
3.56	246.07
	129.46 ₪

20.96 ₪	תשלום קבוע	
0.00 ₪	תשלום עבור גודל חיבור בKVA (0x0)	
150.42 ₪	סה"כ לתשלום	לא כולל מע"מ





25/04/23

תאריך הפקדה:

22/04/23

תאריך קריאה נוכחית:

23/03/23

תאריך קריאה קודמת:

שם דייר: ישרוטל - דירה 5162
שם אתר: בתי אלמוג (ישרוטל, מלונות דן, מלכת שבא)

לקוח/ה נכבד/ה, אנו מתכבדים להגיש את חישוב צריכת החשמל לתקופה 22/04/23 - 23/03/23:

ישרוטל - דירה 5162 - 12 - 00023134 (0x0)

סוג תעריף	סוג צריכה	קריאה קודמת	קריאה נוכחית	סה"כ צריכה בקוט"ש	מחיר לקוט"ש בא"ג	סה"כ לתשלום
פרטי חשבון עבור תאריכים:		23/03/23	22/04/23			
999		76,277.50	76,523.56	246.07	52.61	129.46 ₪

סה"כ לדייר:

שיא ביקוש	סה"כ
3.56	246.07
	129.46 ₪

20.96 ₪	תשלום קבוע	
0.00 ₪	תשלום עבור גודל חיבור בKVA (0x0)	
150.42 ₪	סה"כ לתשלום	לא כולל מע"מ



25/04/23 תאריך הפקדה:
 22/04/23 תאריך קריאה נוכחית:
 23/03/23 תאריך קריאה קודמת:

שם דייר: ישרוטל - דירה 5222
 שם אתר: בתי אלמוג (ישרוטל, מלונות דן, מלכת שבא)

לקוח/ה נכבד/ה, אנו מתכבדים להגיש את חישוב צריכת החשמל לתקופה 22/04/23 - 23/03/23:

ישרוטל - דירה 5221 - 2 - 15129206(0x0)

סוג תעריף	סוג צריכה	קריאה קודמת	קריאה נוכחית	סה"כ צריכה בקוט"ש	מחיר לקוט"ש בא"ג	סה"כ לתשלום
פרטי חשבון עבור תאריכים:		23/03/23	22/04/23			
999		32,956.30	33,154.13	197.83	52.61	104.08 ₪

סה"כ לדייר:

שיא ביקוש	סה"כ
4.96	197.83
	104.08 ₪

20.96 ₪	תשלום קבוע	
0.00 ₪	תשלום עבור גודל חיבור בKVA (0x0)	
125.04 ₪	סה"כ לתשלום	לא כולל מע"מ

התפלגות חיוב בש"ח לפי תעו"ז

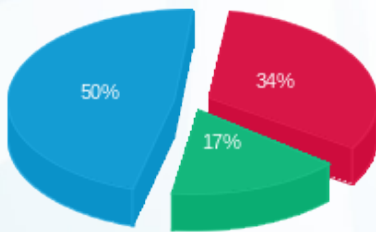

פסגה (₪ 34.89) ■
 גבע (₪ 17.45) ■
 שפל (₪ 51.73) ■

הסטוריית צריכה בקוט"ש

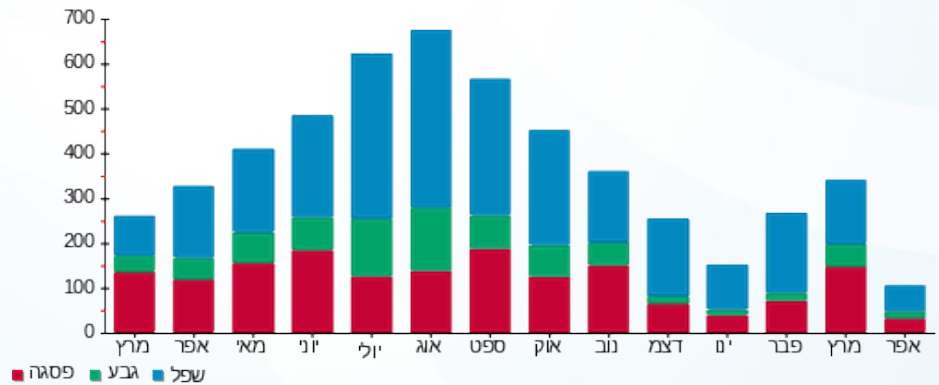



25/04/23 תאריך הפקדה:
 22/04/23 תאריך קריאה נוכחית:
 23/03/23 תאריך קריאה קודמת:

שם דייר: ישרוטל - דירה 5241
 שם אתר: בתי אלמוג (ישרוטל, מלונות דן, מלכת שבא)

לקוח/ה נכבד/ה, אנו מתכבדים להגיש את חישוב צריכת החשמל לתקופה 22/04/23 - 23/03/23:

ישרוטל - דירה 5241 - 4 - 15129206(0x0)

סוג תעריף	סוג צריכה	קריאה קודמת	קריאה נוכחית	סה"כ צריכה בקוט"ש	מחיר לקוט"ש בא"ג	סה"כ לתשלום
פרטי חשבון עבור תאריכים:		23/03/23	22/04/23			
999		33,481.58	33,645.95	164.37	52.61	86.48 ₪

סה"כ לדייר:

שיא ביקוש	סה"כ
4.19	164.37
	86.48 ₪

20.96 ₪	תשלום קבוע	
0.00 ₪	תשלום עבור גודל חיבור בKVA (0x0)	
107.44 ₪	סה"כ לתשלום	לא כולל מע"מ





25/04/23 תאריך הפקה:
 22/04/23 תאריך קריאה נוכחית:
 23/03/23 תאריך קריאה קודמת:

שם דייר: ישרוטל - דירה 5242
 שם אתר: בתי אלמוג (ישרוטל, מלונות דן, מלכת שבא)

לקוח/ה נכבד/ה, אנו מתכבדים להגיש את חישוב צריכת החשמל לתקופה 22/04/23 - 23/03/23:

ישרוטל - דירה 5242 - 4 - 15129206(0x0)

סוג תעריף	סוג צריכה	קריאה קודמת	קריאה נוכחית	סה"כ צריכה בקוט"ש	מחיר לקוט"ש בא"ג	סה"כ לתשלום
פרטי חשבון עבור תאריכים:		23/03/23	22/04/23			
999		33,481.58	33,645.95	164.37	52.61	86.48 ₪

סה"כ לדייר:

שיא ביקוש	סה"כ
4.19	164.37
	86.48 ₪

20.96 ₪	תשלום קבוע	
0.00 ₪	תשלום עבור גודל חיבור בKVA (0x0)	
107.44 ₪	סה"כ לתשלום	לא כולל מע"מ





25/04/23 תאריך הפקה:
 22/04/23 תאריך קריאה נכחית:
 23/03/23 תאריך קריאה קודמת:

שם דייר: ישרוטל - דירה 5251
 שם אתר: בתי אלמוג (ישרוטל, מלונות דן, מלכת שבא)

לקוח/ה נכבד/ה, אנו מתכבדים להגיש את חישוב צריכת החשמל לתקופה 22/04/23 - 23/03/23:

ישרוטל - דירה 5251 - 5 - 15129206(0x0)

סה"כ לתשלום	מחיר לקוט"ש בא"ג	סה"כ צריכה בקוט"ש	קריאה נכחית	קריאה קודמת	סוג צריכה	סוג תעריף
			22/04/23	23/03/23	פרטי חשבון עבור תאריכים:	
₪ 77.90	52.61	148.08	30,733.85	30,585.78		999

סה"כ לדייר:

שיא ביקוש	סה"כ
3.31	148.08
	₪ 77.90

₪ 20.96	תשלום קבוע	
₪ 0.00	תשלום עבור גודל חיבור בKVA (0x0)	
₪ 98.86	סה"כ לתשלום	לא כולל מע"מ





25/04/23 תאריך הפקה:
 22/04/23 תאריך קריאה נכחית:
 23/03/23 תאריך קריאה קודמת:

שם דייר: ישרוטל - דירה 5252
 שם אתר: בתי אלמוג (ישרוטל, מלונות דן, מלכת שבא)

לקוח/ה נכבד/ה, אנו מתכבדים להגיש את חישוב צריכת החשמל לתקופה 22/04/23 - 23/03/23:

ישרוטל - דירה 5252 - 5 - 15129206(0x0)

סה"כ לתשלום	מחיר לקוט"ש בא"ג	סה"כ צריכה בקוט"ש	קריאה נכחית	קריאה קודמת	סוג צריכה	סוג תעריף
			22/04/23	23/03/23	פרטי חשבון עבור תאריכים:	
₪ 77.90	52.61	148.08	30,733.85	30,585.78		999

סה"כ לדייר:

שיא ביקוש	סה"כ
3.31	148.08
	₪ 77.90

₪ 20.96	תשלום קבוע	
₪ 0.00	תשלום עבור גודל חיבור בKVA (0x0)	
₪ 98.86	סה"כ לתשלום	לא כולל מע"מ



25/04/23 תאריך הפקה:
 22/04/23 תאריך קריאה נוכחית:
 23/03/23 תאריך קריאה קודמת:

שם דייר: ישרוטל - דירה 5321
 שם אתר: בתי אלמוג (ישרוטל, מלונות דן, מלכת שבא)

לקוח/ה נכבד/ה, אנו מתכבדים להגיש את חישוב צריכת החשמל לתקופה 22/04/23 - 23/03/23:

ישרוטל - דירה 5321 - 8 - 15129206(0x0)

סוג תעריף	סוג צריכה	קריאה קודמת	קריאה נוכחית	סה"כ צריכה בקוט"ש	מחיר לקוט"ש בא"ג	סה"כ לתשלום
פרטי חשבון עבור תאריכים:		23/03/23	22/04/23			
999		26,426.38	26,570.55	144.17	52.61	75.85 ₪

סה"כ לדייר:

שיא ביקוש	סה"כ
3.47	144.17
	75.85 ₪

תשלום קבוע	תשלום עבור גודל חיבור בKVA (0x0)	סה"כ לתשלום	לא כולל מע"מ
20.96 ₪	0.00 ₪	96.81 ₪	

התפלגות חיוב בש"ח לפי תעו"ז

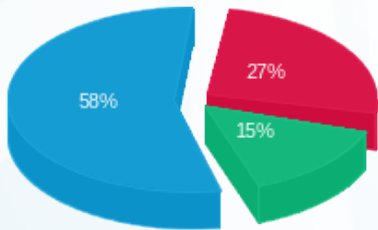

פסגה (20.35 ₪) ■
 גבע (11.28 ₪) ■
 שפל (44.22 ₪) ■

הסטוריית צריכה בקוט"ש

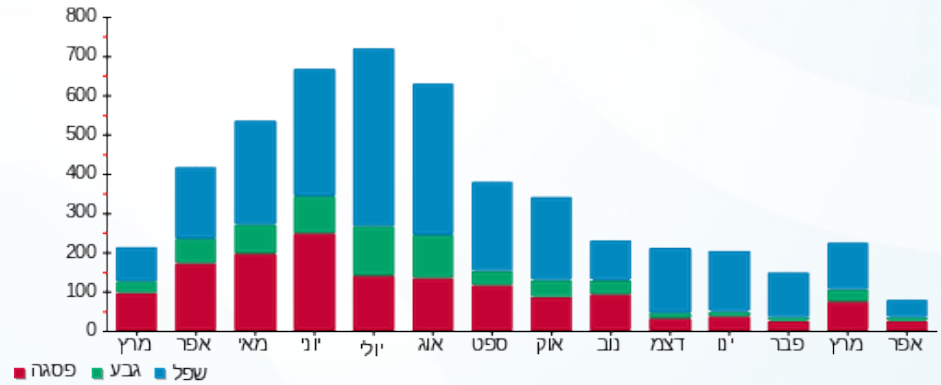



25/04/23 תאריך הפקה:
 22/04/23 תאריך קריאה נוכחית:
 23/03/23 תאריך קריאה קודמת:

שם דייר: ישרוטל - דירה 5341
 שם אתר: בתי אלמוג (ישרוטל, מלונות דן, מלכת שבא)

לקוח/ה נכבד/ה, אנו מתכבדים להגיש את חישוב צריכת החשמל לתקופה 22/04/23 - 23/03/23:

ישרוטל - דירה 5341 - 10 - 15129206(0x0)

סה"כ לתשלום	מחיר לקוט"ש בא"ג	סה"כ צריכה בקוט"ש	קריאה נוכחית	קריאה קודמת	סוג צריכה	סוג תעריף
			22/04/23	23/03/23	פרטי חשבון עבור תאריכים:	
₪ 91.05	52.61	173.07	35,922.45	35,749.38		999

סה"כ לדייר:

שיא ביקוש	סה"כ
4.17	173.07
	₪ 91.05

₪ 20.96	תשלום קבוע	
₪ 0.00	תשלום עבור גודל חיבור בKVA (0x0)	
₪ 112.01	סה"כ לתשלום	לא כולל מע"מ



25/04/23 תאריך הפקה:
 22/04/23 תאריך קריאה נוכחית:
 23/03/23 תאריך קריאה קודמת:

שם דייר: ישרוטל - דירה 5342
 שם אתר: בתי אלמוג (ישרוטל, מלונות דן, מלכת שבא)

לקוח/ה נכבד/ה, אנו מתכבדים להגיש את חישוב צריכת החשמל לתקופה 22/04/23 - 23/03/23:

ישרוטל - דירה 5342 - 10 - 15129206(0x0)

סוג תעריף	סוג צריכה	קריאה קודמת	קריאה נוכחית	סה"כ צריכה בקוט"ש	מחיר לקוט"ש בא"ג	סה"כ לתשלום
פרטי חשבון עבור תאריכים:		23/03/23	22/04/23			
999		35,749.38	35,922.45	173.07	52.61	91.05 ₪

סה"כ לדייר:

שיא ביקוש	סה"כ
4.17	173.07
	91.05 ₪

20.96 ₪	תשלום קבוע	
0.00 ₪	תשלום עבור גודל חיבור בKVA (0x0)	
112.01 ₪	סה"כ לתשלום	לא כולל מע"מ

25/04/23 תאריך הפקה:
 22/04/23 תאריך קריאה נוכחית:
 23/03/23 תאריך קריאה קודמת:

שם דייר: ישרוטל - דירה 5351
 שם אתר: בתי אלמוג (ישרוטל, מלונות דן, מלכת שבא)

לקוח/ה נכבד/ה, אנו מתכבדים להגיש את חישוב צריכת החשמל לתקופה 22/04/23 - 23/03/23:

ישרוטל - דירה 5351 - 11 - 15129206(0x0)

סוג תעריף	סוג צריכה	קריאה קודמת	קריאה נוכחית	סה"כ צריכה בקוט"ש	מחיר לקוט"ש בא"ג	סה"כ לתשלום
פרטי חשבון עבור תאריכים:		23/03/23	22/04/23			
999		25,828.68	25,961.45	132.77	52.61	69.85 ₪

סה"כ לדייר:

שיא ביקוש	סה"כ
3.21	132.77
	69.85 ₪

20.96 ₪	תשלום קבוע	
0.00 ₪	תשלום עבור גודל חיבור בKVA (0x0)	
90.81 ₪	סה"כ לתשלום	לא כולל מע"מ

התפלגות חיוב בש"ח לפי תעו"ז

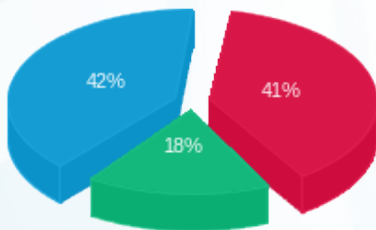

פסגה (28.38 ₪)
 גבע (12.44 ₪)
 שפל (29.03 ₪)

הסטוריית צריכה בקוט"ש

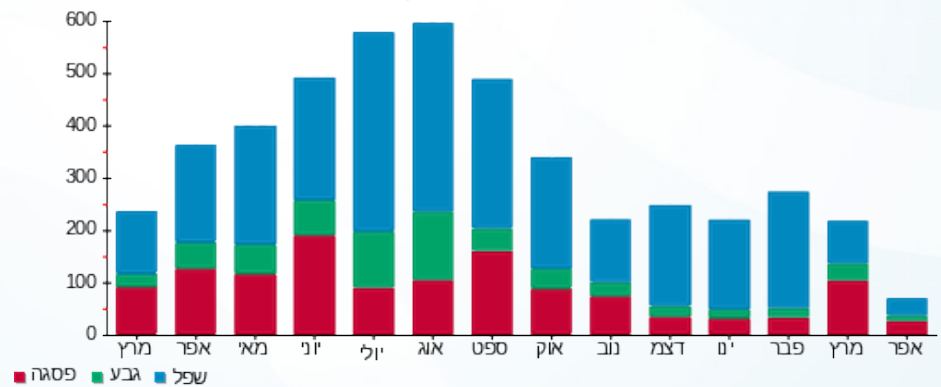

25/04/23 תאריך הפקה:
 22/04/23 תאריך קריאה נוכחית:
 23/03/23 תאריך קריאה קודמת:

שם דייר: ישרוטל - דירה 5361
 שם אתר: בתי אלמוג (ישרוטל, מלונות דן, מלכת שבא)

לקוח/ה נכבד/ה, אנו מתכבדים להגיש את חישוב צריכת החשמל לתקופה 22/04/23 - 23/03/23:

ישרוטל - דירה 5361 - 12 - 15129206(0x0)

סוג תעריף	סוג צריכה	קריאה קודמת	קריאה נוכחית	סה"כ צריכה בקוט"ש	מחיר לקוט"ש בא"ג	סה"כ לתשלום
פרטי חשבון עבור תאריכים:		23/03/23	22/04/23			
999		29,962.40	30,080.03	117.63	52.61	61.88 ₪

סה"כ לדייר:

שיא ביקוש	סה"כ
4.67	117.63
	61.88 ₪

20.96 ₪	תשלום קבוע	
0.00 ₪	תשלום עבור גודל חיבור בKVA (0x0)	
82.84 ₪	סה"כ לתשלום	לא כולל מע"מ



25/04/23 תאריך הפקה:
 22/04/23 תאריך קריאה נוכחית:
 23/03/23 תאריך קריאה קודמת:

שם דייר: ישרוטל - דירה 5362
 שם אתר: בתי אלמוג (ישרוטל, מלונות דן, מלכת שבא)

לקוח/ה נכבד/ה, אנו מתכבדים להגיש את חישוב צריכת החשמל לתקופה 22/04/23 - 23/03/23:

ישרוטל - דירה 5362 - 12 - 15129206(0x0)

סוג תעריף	סוג צריכה	קריאה קודמת	קריאה נוכחית	סה"כ צריכה בקוט"ש	מחיר לקוט"ש בא"ג	סה"כ לתשלום
פרטי חשבון עבור תאריכים:		23/03/23	22/04/23			
999		29,962.40	30,080.03	117.63	52.61	61.88 ₪

סה"כ לדייר:

שיא ביקוש	סה"כ
4.67	117.63
	61.88 ₪

20.96 ₪	תשלום קבוע	
0.00 ₪	תשלום עבור גודל חיבור בKVA (0x0)	
82.84 ₪	סה"כ לתשלום	לא כולל מע"מ





25/04/23 תאריך הפקה:
 22/04/23 תאריך קריאה נוכחית:
 23/03/23 תאריך קריאה קודמת:

שם דייר: ישרוטל - דירה 5441
 שם אתר: בתי אלמוג (ישרוטל, מלונות דן, מלכת שבא)

לקוח/ה נכבד/ה, אנו מתכבדים להגיש את חישוב צריכת החשמל לתקופה 22/04/23 - 23/03/23:

ישרוטל - דירה 5441 - 18 - 15129206(0x0)

סוג תעריף	סוג צריכה	קריאה קודמת	קריאה נוכחית	סה"כ צריכה בקוט"ש	מחיר לקוט"ש בא"ג	סה"כ לתשלום
פרטי חשבון עבור תאריכים:		23/03/23	22/04/23			
999		32,062.23	32,243.03	180.80	52.61	95.12 ₪

סה"כ לדייר:

שיא ביקוש	סה"כ
4.54	180.80
	95.12 ₪

20.96 ₪	תשלום קבוע	
0.00 ₪	תשלום עבור גודל חיבור בKVA (0x0)	
116.08 ₪	סה"כ לתשלום	לא כולל מע"מ





25/04/23 תאריך הפקדה:
 22/04/23 תאריך קריאה נוכחית:
 23/03/23 תאריך קריאה קודמת:

שם דייר: ישרוטל - דירה 5442
 שם אתר: בתי אלמוג (ישרוטל, מלונות דן, מלכת שבא)

לקוח/ה נכבד/ה, אנו מתכבדים להגיש את חישוב צריכת החשמל לתקופה 22/04/23 - 23/03/23:

ישרוטל - דירה 5442 - 18 - 15129206(0x0)

סוג תעריף	סוג צריכה	קריאה קודמת	קריאה נוכחית	סה"כ צריכה בקוט"ש	מחיר לקוט"ש בא"ג	סה"כ לתשלום
פרטי חשבון עבור תאריכים:		23/03/23	22/04/23			
999		32,062.23	32,243.03	180.80	52.61	95.12 ₪

סה"כ לדייר:

שיא ביקוש	סה"כ
4.54	180.80
	95.12 ₪

20.96 ₪	תשלום קבוע	
0.00 ₪	תשלום עבור גודל חיבור בKVA (0x0)	
116.08 ₪	סה"כ לתשלום	לא כולל מע"מ





25/04/23 תאריך הפקה:
 22/04/23 תאריך קריאה נוכחית:
 23/03/23 תאריך קריאה קודמת:

שם דייר: ישרוטל - דירה 5451
 שם אתר: בתי אלמוג (ישרוטל, מלונות דן, מלכת שבא)

לקוח/ה נכבד/ה, אנו מתכבדים להגיש את חישוב צריכת החשמל לתקופה 22/04/23 - 23/03/23:

ישרוטל - דירה 5451 - 19 - 15129206(0x0)

סה"כ לתשלום	מחיר לקוט"ש בא"ג	סה"כ צריכה בקוט"ש	קריאה נוכחית	קריאה קודמת	סוג צריכה	סוג תעריף
			22/04/23	23/03/23	פרטי חשבון עבור תאריכים:	
₪ 59.94	52.61	113.92	25,390.25	25,276.33		999

סה"כ לדייר:

שיא ביקוש	סה"כ
3.55	113.92
	₪ 59.94

₪ 20.96	תשלום קבוע	
₪ 0.00	תשלום עבור גודל חיבור בKVA (0x0)	
₪ 80.90	סה"כ לתשלום	לא כולל מע"מ





25/04/23 תאריך הפקה:
 22/04/23 תאריך קריאה נוכחית:
 23/03/23 תאריך קריאה קודמת:

שם דייר: ישרוטל - דירה 5452
 שם אתר: בתי אלמוג (ישרוטל, מלונות דן, מלכת שבא)

לקוח/ה נכבד/ה, אנו מתכבדים להגיש את חישוב צריכת החשמל לתקופה 22/04/23 - 23/03/23:

ישרוטל - דירה 5452 - 19 - 15129206(0x0)

סוג תעריף	סוג צריכה	קריאה קודמת	קריאה נוכחית	סה"כ צריכה בקוט"ש	מחיר לקוט"ש בא"ג	סה"כ לתשלום
פרטי חשבון עבור תאריכים:		23/03/23	22/04/23			
999		25,276.33	25,390.25	113.92	52.61	59.94 ₪

סה"כ לדייר:

שיא ביקוש	סה"כ
3.55	113.92
	59.94 ₪

20.96 ₪	תשלום קבוע	
0.00 ₪	תשלום עבור גודל חיבור בKVA (0x0)	
80.90 ₪	סה"כ לתשלום	לא כולל מע"מ





25/04/23 תאריך הפקה:
 22/04/23 תאריך קריאה נוכחית:
 23/03/23 תאריך קריאה קודמת:

שם דייר: ישרוטל - דירה 5461
 שם אתר: בתי אלמוג (ישרוטל, מלונות דן, מלכת שבא)

לקוח/ה נכבד/ה, אנו מתכבדים להגיש את חישוב צריכת החשמל לתקופה 22/04/23 - 23/03/23:

ישרוטל - דירה 5461 - 20 - 15129206(0x0)

סה"כ לתשלום	מחיר לקוט"ש בא"ג	סה"כ צריכה בקוט"ש	קריאה נוכחית	קריאה קודמת	סוג צריכה	סוג תעריף
			22/04/23	23/03/23	פרטי חשבון עבור תאריכים:	
₪ 38.01	52.61	72.25	36,028.35	35,956.10		999

סה"כ לדייר:

שיא ביקוש	סה"כ
3.93	72.25
	₪ 38.01

₪ 20.96	תשלום קבוע	
₪ 0.00	תשלום עבור גודל חיבור בKVA (0x0)	
₪ 58.97	סה"כ לתשלום	לא כולל מע"מ





25/04/23 תאריך הפקה:
 22/04/23 תאריך קריאה נוכחית:
 23/03/23 תאריך קריאה קודמת:

שם דייר: ישרוטל - דירה 5462
 שם אתר: בתי אלמוג (ישרוטל, מלונות דן, מלכת שבא)

לקוח/ה נכבד/ה, אנו מתכבדים להגיש את חישוב צריכת החשמל לתקופה 22/04/23 - 23/03/23:

ישרוטל - דירה 5462 - 20 - 15129206(0x0)

סה"כ לתשלום	מחיר לקוט"ש בא"ג	סה"כ צריכה בקוט"ש	קריאה נוכחית	קריאה קודמת	סוג צריכה	סוג תעריף
			22/04/23	23/03/23	פרטי חשבון עבור תאריכים:	
₪ 38.01	52.61	72.25	36,028.35	35,956.10		999

סה"כ לדייר:

שיא ביקוש	סה"כ
3.93	72.25
	₪ 38.01

₪ 20.96	תשלום קבוע	
₪ 0.00	תשלום עבור גודל חיבור בKVA (0x0)	
₪ 58.97	סה"כ לתשלום	לא כולל מע"מ



25/04/23 תאריך הפקה:
 22/04/23 תאריך קריאה נוכחית:
 23/03/23 תאריך קריאה קודמת:

שם דייר: ישרוטל - דירה 5511
 שם אתר: בתי אלמוג (ישרוטל, מלונות דן, מלכת שבא)

לקוח/ה נכבד/ה, אנו מתכבדים להגיש את חישוב צריכת החשמל לתקופה 22/04/23 - 23/03/23:

דירה 5511 - 13 - 00023134 (0x0)

סוג תעריף	סוג צריכה	קריאה קודמת	קריאה נוכחית	סה"כ צריכה בקוט"ש	מחיר לקוט"ש בא"ג	סה"כ לתשלום
פרטי חשבון עבור תאריכים:		23/03/23	22/04/23			
999		60,625.68	60,872.95	247.28	52.61	130.09 ₪

סה"כ לדייר:

סה"כ	שיא ביקוש
247.28	3.47
130.09 ₪	

תשלום קבוע	תשלום עבור גודל חיבור בKVA (0x0)	סה"כ לתשלום	לא כולל מע"מ
20.96 ₪	0.00 ₪	151.05 ₪	

התפלגות חיוב בש"ח לפי תעו"ז

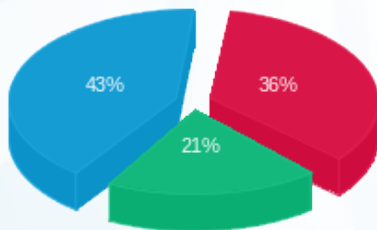

פסגה (46.75 ₪) ■
 גבע (26.86 ₪) ■
 שפל (56.48 ₪) ■

הסטוריית צריכה בקוט"ש

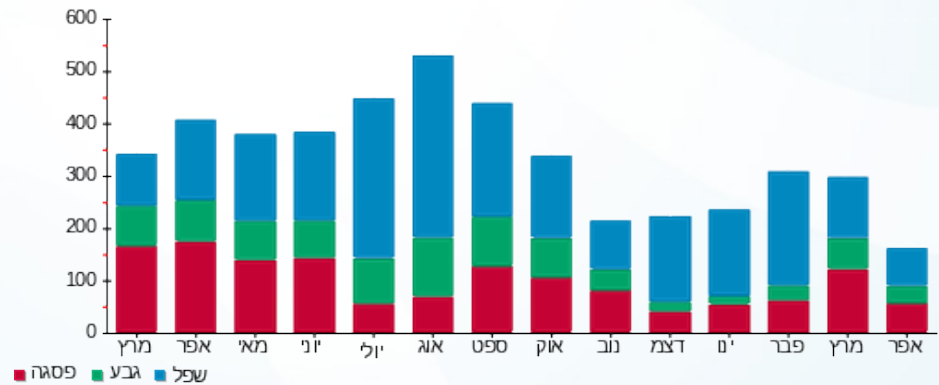

25/04/23 תאריך הפקה:
 22/04/23 תאריך קריאה נוכחית:
 23/03/23 תאריך קריאה קודמת:

שם דייר: ישרוטל - דירה 5521
 שם אתר: בתי אלמוג (ישרוטל, מלונות דן, מלכת שבא)

לקוח/ה נכבד/ה, אנו מתכבדים להגיש את חישוב צריכת החשמל לתקופה 22/04/23 - 23/03/23:

ישרוטל - דירה 5521 - 14 - 00023134 (0x0)

סוג תעריף	סוג צריכה	קריאה קודמת	קריאה נוכחית	סה"כ צריכה בקוט"ש	מחיר לקוט"ש בא"ג	סה"כ לתשלום
פרטי חשבון עבור תאריכים:		23/03/23	22/04/23			
999		73,438.57	73,751.65	313.07	52.61	164.71 ₪

סה"כ לדייר:

שיא ביקוש	סה"כ
6.08	313.07
	164.71 ₪

20.96 ₪	תשלום קבוע	
0.00 ₪	תשלום עבור גודל חיבור בKVA (0x0)	
185.67 ₪	סה"כ לתשלום	לא כולל מע"מ



25/04/23 תאריך הפקדה:
 22/04/23 תאריך קריאה נוכחית:
 23/03/23 תאריך קריאה קודמת:

שם דייר: ישרוטל - דירה 5522
 שם אתר: בתי אלמוג (ישרוטל, מלונות דן, מלכת שבא)

לקוח/ה נכבד/ה, אנו מתכבדים להגיש את חישוב צריכת החשמל לתקופה 22/04/23 - 23/03/23:

ישרוטל - דירה 5522 - 14 - 00023134 (0x0)

סוג תעריף	סוג צריכה	קריאה קודמת	קריאה נוכחית	סה"כ צריכה בקוט"ש	מחיר לקוט"ש בא"ג	סה"כ לתשלום
פרטי חשבון עבור תאריכים:		23/03/23	22/04/23			
999		73,438.57	73,751.65	313.07	52.61	164.71 ₪

סה"כ לדייר:

שיא ביקוש	סה"כ
6.08	313.07
	164.71 ₪

20.96 ₪	תשלום קבוע	
0.00 ₪	תשלום עבור גודל חיבור בKVA (0x0)	
185.67 ₪	סה"כ לתשלום	לא כולל מע"מ





25/04/23 תאריך הפקה:
 22/04/23 תאריך קריאה נוכחית:
 23/03/23 תאריך קריאה קודמת:

שם דייר: ישרוטל - דירה 5523
 שם אתר: בתי אלמוג (ישרוטל, מלונות דן, מלכת שבא)

לקוח/ה נכבד/ה, אנו מתכבדים להגיש את חישוב צריכת החשמל לתקופה 22/04/23 - 23/03/23:

ישרוטל - דירה 5523 - 14 - 00023134 (0x0)

סוג תעריף	סוג צריכה	קריאה קודמת	קריאה נוכחית	סה"כ צריכה בקוט"ש	מחיר לקוט"ש בא"ג	סה"כ לתשלום
פרטי חשבון עבור תאריכים:		23/03/23	22/04/23			
999		73,438.57	73,751.65	313.07	52.61	164.71 ₪

סה"כ לדייר:

שיא ביקוש	סה"כ
6.08	313.07
	164.71 ₪

20.96 ₪	תשלום קבוע	
0.00 ₪	תשלום עבור גודל חיבור בKVA (0x0)	
185.67 ₪	סה"כ לתשלום	לא כולל מע"מ



25/04/23 תאריך הפקדה:
 22/04/23 תאריך קריאה נוכחית:
 23/03/23 תאריך קריאה קודמת:

שם דייר: ישרוטל - דירה 5542
 שם אתר: בתי אלמוג (ישרוטל, מלונות דן, מלכת שבא)

לקוח/ה נכבד/ה, אנו מתכבדים להגיש את חישוב צריכת החשמל לתקופה 22/04/23 - 23/03/23:

ישרוטל - דירה 5542 - 16 - 00023134(0x0)

סוג תעריף	סוג צריכה	קריאה קודמת	קריאה נוכחית	סה"כ צריכה בקוט"ש	מחיר לקוט"ש בא"ג	סה"כ לתשלום
פרטי חשבון עבור תאריכים:		23/03/23	22/04/23			
999		62,013.01	62,348.15	335.14	52.61	176.32 ₪

סה"כ לדייר:

שיא ביקוש	סה"כ
3.87	335.14
	176.32 ₪

תשלום קבוע	תשלום עבור גודל חיבור בKVA (0x0)	סה"כ לתשלום	לא כולל מע"מ
20.96 ₪	0.00 ₪	197.28 ₪	

התפלגות חיוב בש"ח לפי תעו"ז

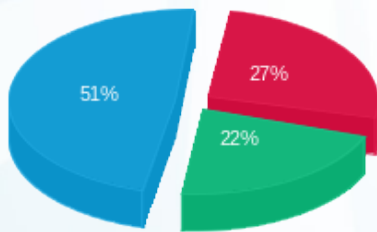

פסגה (48.24 ₪) ■
 גבע (38.73 ₪) ■
 שפל (89.35 ₪) ■

הסטוריית צריכה בקוט"ש

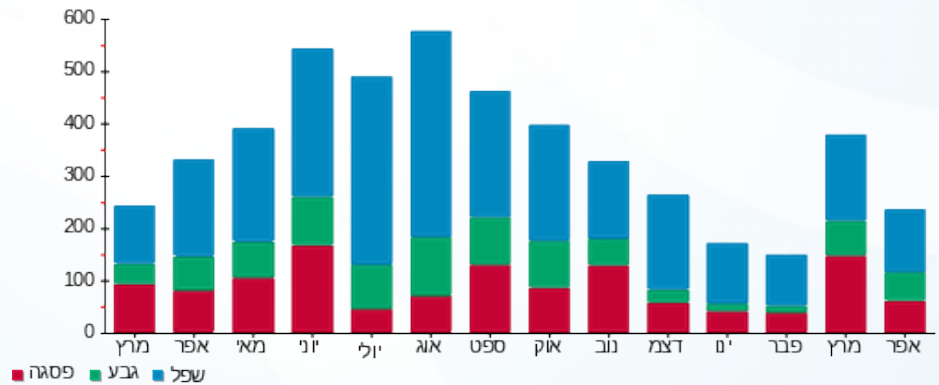



25/04/23 תאריך הפקה:
 22/04/23 תאריך קריאה נוכחית:
 23/03/23 תאריך קריאה קודמת:

שם דייר: ישרוטל - דירה 5552
שם אתר: בתי אלמוג (ישרוטל, מלונות דן, מלכת שבא)

לקוח/ה נכבד/ה, אנו מתכבדים להגיש את חישוב צריכת החשמל לתקופה 22/04/23 - 23/03/23:

ישרוטל - דירה 5552 - 17 - 00023134 (0x0)

סוג תעריף	סוג צריכה	קריאה קודמת	קריאה נוכחית	סה"כ צריכה בקוט"ש	מחיר לקוט"ש בא"ג	סה"כ לתשלום
פרטי חשבון עבור תאריכים:		23/03/23	22/04/23			
999		73,457.38	73,673.55	216.18	52.61	113.73 ₪

סה"כ לדייר:

שיא ביקוש	סה"כ
3.89	216.18
	113.73 ₪

20.96 ₪	תשלום קבוע	
0.00 ₪	תשלום עבור גודל חיבור בKVA (0x0)	
134.69 ₪	סה"כ לתשלום	לא כולל מע"מ





25/04/23 תאריך הפקה:
 22/04/23 תאריך קריאה נכחית:
 23/03/23 תאריך קריאה קודמת:

שם דייר: ישרוטל - דירה 5561
שם אתר: בתי אלמוג (ישרוטל, מלונות דן, מלכת שבא)

לקוח/ה נכבד/ה, אנו מתכבדים להגיש את חישוב צריכת החשמל לתקופה 22/04/23 - 23/03/23:

ישרוטל - דירה 5561 - 18 - 00023134 (0x0)

סוג תעריף	סוג צריכה	קריאה קודמת	קריאה נכחית	סה"כ צריכה בקוט"ש	מחיר לקוט"ש בא"ג	סה"כ לתשלום
פרטי חשבון עבור תאריכים:		23/03/23	22/04/23			
999		60,470.80	60,644.87	174.06	52.61	91.58 ₪

סה"כ לדייר:

שיא ביקוש	סה"כ
3.42	174.06
	91.58 ₪

20.96 ₪	תשלום קבוע	
0.00 ₪	תשלום עבור גודל חיבור בKVA (0x0)	
112.54 ₪	סה"כ לתשלום	לא כולל מע"מ





25/04/23 תאריך הפקה:
 22/04/23 תאריך קריאה נכחית:
 23/03/23 תאריך קריאה קודמת:

שם דייר: ישרוטל - דירה 5562
 שם אתר: בתי אלמוג (ישרוטל, מלונות דן, מלכת שבא)

לקוח/ה נכבד/ה, אנו מתכבדים להגיש את חישוב צריכת החשמל לתקופה 22/04/23 - 23/03/23:

ישרוטל - דירה 5562 - 18 - 00023134 (0x0)

סוג תעריף	סוג צריכה	קריאה קודמת	קריאה נכחית	סה"כ צריכה בקוט"ש	מחיר לקוט"ש בא"ג	סה"כ לתשלום
פרטי חשבון עבור תאריכים:		23/03/23	22/04/23			
999		60,470.80	60,644.87	174.06	52.61	91.58 ₪

סה"כ לדייר:

שיא ביקוש	סה"כ
3.42	174.06
	91.58 ₪

20.96 ₪	תשלום קבוע	
0.00 ₪	תשלום עבור גודל חיבור בKVA (0x0)	
112.54 ₪	סה"כ לתשלום	לא כולל מע"מ





25/04/23 תאריך הפקה:
 22/04/23 תאריך קריאה נוכחית:
 23/03/23 תאריך קריאה קודמת:

שם דייר: ישרוטל - דירה 5611
 שם אתר: בתי אלמוג (ישרוטל, מלונות דן, מלכת שבא)

לקוח/ה נכבד/ה, אנו מתכבדים להגיש את חישוב צריכת החשמל לתקופה 22/04/23 - 23/03/23:

ישרוטל - דירה 5611 - 19 - 00023134 (0x0)

סה"כ לתשלום	מחיר לקוט"ש בא"ג	סה"כ צריכה בקוט"ש	קריאה נוכחית	קריאה קודמת	סוג צריכה	סוג תעריף
			22/04/23	23/03/23	פרטי חשבון עבור תאריכים:	
122.32 ₪	52.61	232.50	71,601.72	71,369.23		999

סה"כ לדייר:

שיא ביקוש	סה"כ
3.28	232.50
	122.32 ₪

20.96 ₪	תשלום קבוע	
0.00 ₪	תשלום עבור גודל חיבור בKVA (0x0)	
143.28 ₪	סה"כ לתשלום	לא כולל מע"מ





25/04/23

תאריך הפקדה:

22/04/23

תאריך קריאה נוכחית:

23/03/23

תאריך קריאה קודמת:

שם דייר: ישרוטל - דירה 5612
שם אתר: בתי אלמוג (ישרוטל, מלונות דן, מלכת שבא)

לקוח/ה נכבד/ה, אנו מתכבדים להגיש את חישוב צריכת החשמל לתקופה 22/04/23 - 23/03/23:

ישרוטל - דירה 5612 - 19 - 00023134 (0x0)

סוג תעריף	סוג צריכה	קריאה קודמת	קריאה נוכחית	סה"כ צריכה בקוט"ש	מחיר לקוט"ש בא"ג	סה"כ לתשלום
פרטי חשבון עבור תאריכים:		23/03/23	22/04/23			
999		71,369.23	71,601.72	232.50	52.61	122.32 ₪

סה"כ לדייר:

שיא ביקוש	סה"כ
3.28	232.50
	122.32 ₪

20.96 ₪	תשלום קבוע	
0.00 ₪	תשלום עבור גודל חיבור ב-KVA (0x0)	
143.28 ₪	סה"כ לתשלום	לא כולל מע"מ



25/04/23 תאריך הפקדה:
 22/04/23 תאריך קריאה נוכחית:
 23/03/23 תאריך קריאה קודמת:

שם דייר: ישרוטל - דירה 5621
 שם אתר: בתי אלמוג (ישרוטל, מלונות דן, מלכת שבא)

לקוח/ה נכבד/ה, אנו מתכבדים להגיש את חישוב צריכת החשמל לתקופה 22/04/23 - 23/03/23:

ישרוטל - דירה 5621 - 20 - 00023134 (0x0)

סוג תעריף	סוג צריכה	קריאה קודמת	קריאה נוכחית	סה"כ צריכה בקוט"ש	מחיר לקוט"ש בא"ג	סה"כ לתשלום
פרטי חשבון עבור תאריכים:		23/03/23	22/04/23			
999		84,768.86	85,021.89	253.03	52.61	133.12 ₪

סה"כ לדייר:

שיא ביקוש	סה"כ
5.61	253.03
	133.12 ₪

תשלום קבוע	תשלום עבור גודל חיבור בKVA (0x0)	סה"כ לתשלום	לא כולל מע"מ
20.96 ₪	0.00 ₪	154.08 ₪	

התפלגות חיוב בש"ח לפי תעו"ז

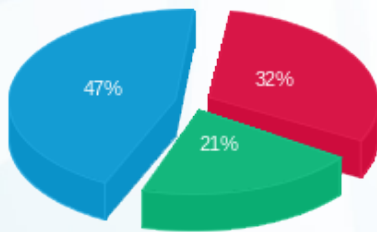

פסגה (42.55 ₪)
 גבע (28.38 ₪)
 שפל (62.20 ₪)

הסטוריית צריכה בקוט"ש

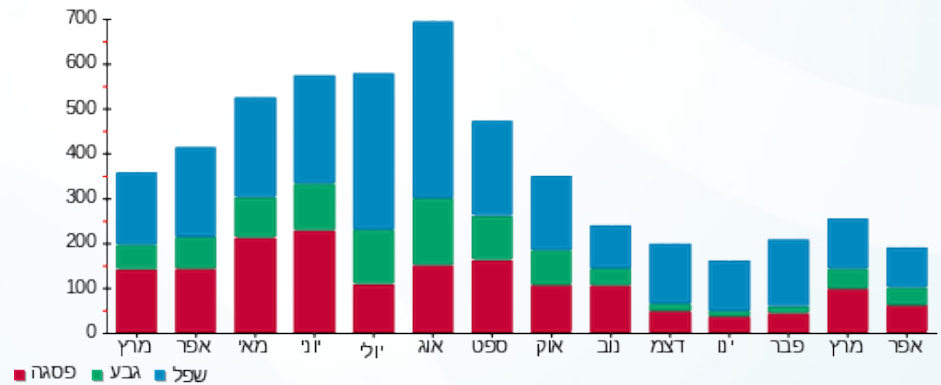

25/04/23 תאריך הפקה:
 22/04/23 תאריך קריאה נוכחית:
 23/03/23 תאריך קריאה קודמת:

שם דייר: ישרוטל - דירה 5622
 שם אתר: בתי אלמוג (ישרוטל, מלונות דן, מלכת שבא)

לקוח/ה נכבד/ה, אנו מתכבדים להגיש את חישוב צריכת החשמל לתקופה 22/04/23 - 23/03/23:

ישרוטל - דירה 5622 - 20 - 00023134 (0x0)

סוג תעריף	סוג צריכה	קריאה קודמת	קריאה נוכחית	סה"כ צריכה בקוט"ש	מחיר לקוט"ש בא"ג	סה"כ לתשלום
פרטי חשבון עבור תאריכים:		23/03/23	22/04/23			
999		84,768.86	85,021.89	253.03	52.61	133.12 ₪

סה"כ לדייר:

שיא ביקוש	סה"כ
5.61	253.03
	133.12 ₪

תשלום קבוע	תשלום עבור גודל חיבור בKVA (0x0)	סה"כ לתשלום	לא כולל מע"מ
20.96 ₪	0.00 ₪	154.08 ₪	

התפלגות חיוב בש"ח לפי תעו"ז

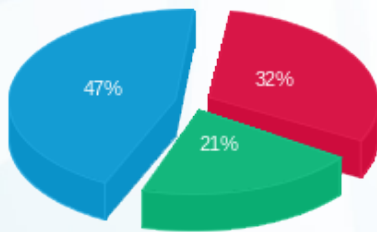

פסגה (42.55 ₪)
 גבע (28.38 ₪)
 שפל (62.20 ₪)

הסטוריית צריכה בקוט"ש

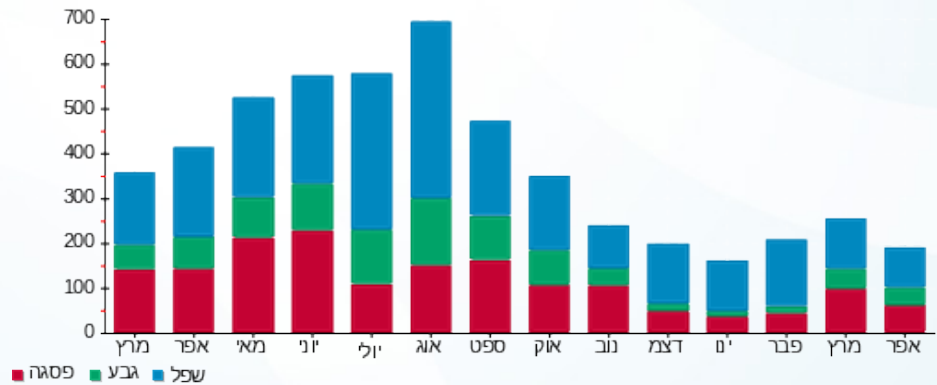

25/04/23 תאריך הפקה:
 22/04/23 תאריך קריאה נוכחית:
 23/03/23 תאריך קריאה קודמת:

שם דייר: ישרוטל - דירה 5623
 שם אתר: בתי אלמוג (ישרוטל, מלונות דן, מלכת שבא)

לקוח/ה נכבד/ה, אנו מתכבדים להגיש את חישוב צריכת החשמל לתקופה 22/04/23 - 23/03/23:

ישרוטל - דירה 5623 - 20 - 00023134(0x0)

סוג תעריף	סוג צריכה	קריאה קודמת	קריאה נוכחית	סה"כ צריכה בקוט"ש	מחיר לקוט"ש בא"ג	סה"כ לתשלום
פרטי חשבון עבור תאריכים:		23/03/23	22/04/23			
999		84,768.86	85,021.89	253.03	52.61	133.12 ₪

סה"כ לדייר:

שיא ביקוש	סה"כ
5.61	253.03
	133.12 ₪

תשלום קבוע	תשלום עבור גודל חיבור בKVA (0x0)	סה"כ לתשלום	לא כולל מע"מ
20.96 ₪	0.00 ₪	154.08 ₪	

התפלגות חיוב בש"ח לפי תעו"ז

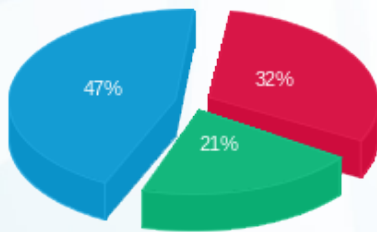

פסגה (42.55 ₪) ■
 גבע (28.38 ₪) ■
 שפל (62.20 ₪) ■

הסטוריית צריכה בקוט"ש

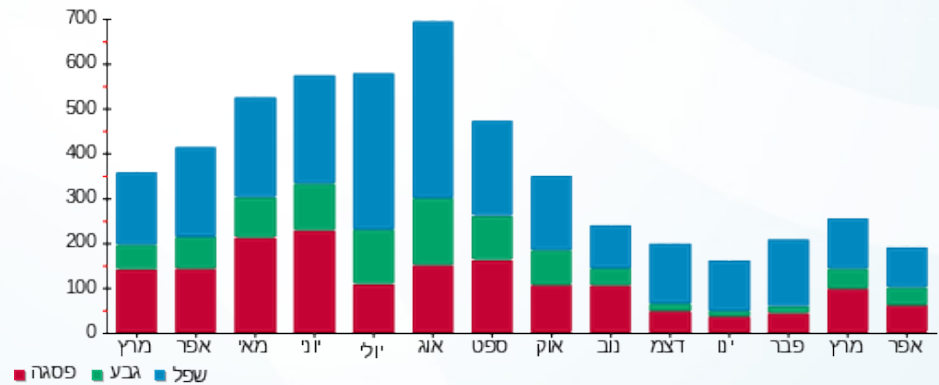

25/04/23 תאריך הפקה:
 22/04/23 תאריך קריאה נוכחית:
 23/03/23 תאריך קריאה קודמת:

שם דייר: ישרוטל - דירה 5632
 שם אתר: בתי אלמוג (ישרוטל, מלונות דן, מלכת שבא)

לקוח/ה נכבד/ה, אנו מתכבדים להגיש את חישוב צריכת החשמל לתקופה 22/04/23 - 23/03/23:

ישרוטל - דירה 5632 - 21 - 00023134(0x0)

סוג תעריף	סוג צריכה	קריאה קודמת	קריאה נוכחית	סה"כ צריכה בקוט"ש	מחיר לקוט"ש בא"ג	סה"כ לתשלום
פרטי חשבון עבור תאריכים:		23/03/23	22/04/23			
999		55,953.40	56,337.42	384.02	52.61	202.03 ₪

סה"כ לדייר:

שיא ביקוש	סה"כ
5.68	384.02
	202.03 ₪

תשלום קבוע	תשלום עבור גודל חיבור בKVA (0x0)	סה"כ לתשלום	לא כולל מע"מ
20.96 ₪	0.00 ₪	222.99 ₪	

התפלגות חיוב בש"ח לפי תעו"ז

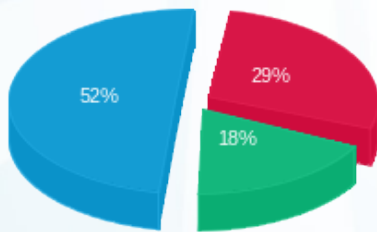

פסגה (59.54 ₪) ■
 גבע (36.96 ₪) ■
 שפל (105.54 ₪) ■

הסטוריית צריכה בקוט"ש

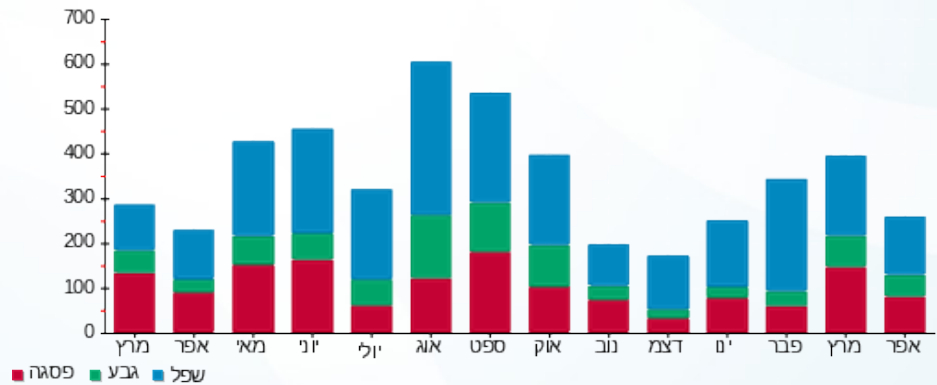



25/04/23

תאריך הפקה:

שם דייר: ישרוטל - דירה 5651

22/04/23

תאריך קריאה נוכחית:

שם אתר: בתי אלמוג (ישרוטל, מלונות דן, מלכת שבא)

23/03/23

תאריך קריאה קודמת:

לקוח/ה נכבד/ה, אנו מתכבדים להגיש את חישוב צריכת החשמל לתקופה 22/04/23 - 23/03/23:

ישרוטל - דירה 5651 - 23 - 00023134(0x0)

סוג תעריף	סוג צריכה	קריאה קודמת	קריאה נוכחית	סה"כ צריכה בקוט"ש	מחיר לקוט"ש בא"ג	סה"כ לתשלום
פרטי חשבון עבור תאריכים:		23/03/23	22/04/23			
999		67,453.97	67,636.48	182.52	52.61	96.02 ₪

סה"כ לדייר:

שיא ביקוש	סה"כ
3.89	182.52
	96.02 ₪

20.96 ₪	תשלום קבוע	
0.00 ₪	תשלום עבור גודל חיבור בKVA (0x0)	
116.98 ₪	סה"כ לתשלום	לא כולל מע"מ

התפלגות חיוב בש"ח לפי תעו"ז

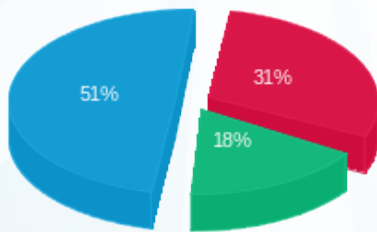

פסגה (29.78 ₪)
 גבע (16.81 ₪)
 שפל (49.43 ₪)

הסטוריית צריכה בקוט"ש

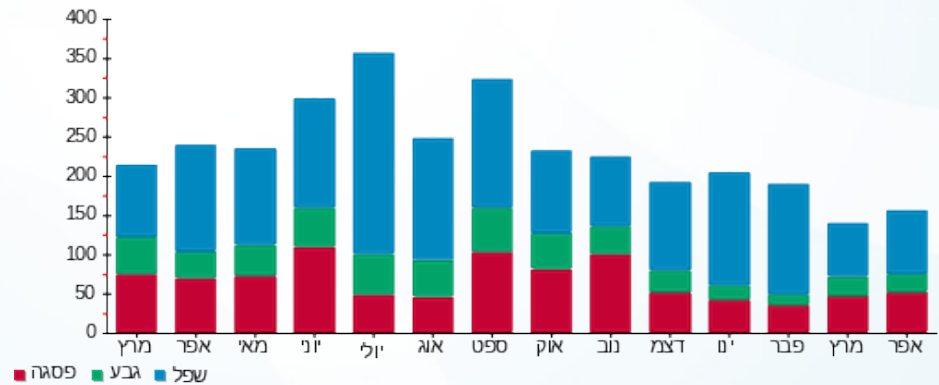

25/04/23 תאריך הפקה:
 22/04/23 תאריך קריאה נוכחית:
 23/03/23 תאריך קריאה קודמת:

שם דייר: ישרוטל - דירה 9205
 שם אתר: בתי אלמוג (ישרוטל, מלונות דן, מלכת שבא)

לקוח/ה נכבד/ה, אנו מתכבדים להגיש את חישוב צריכת החשמל לתקופה 22/04/23 - 23/03/23:

ישרוטל - בניין 9 - דירה 9205 - 26 - 13080912(0x0)

סוג תעריף	סוג צריכה	קריאה קודמת	קריאה נוכחית	סה"כ צריכה בקוט"ש	מחיר לקוט"ש בא"ג	סה"כ לתשלום
פרטי חשבון עבור תאריכים:		23/03/23	22/04/23			
999		14,648.10	14,648.10	0.00	52.61	0.00 ₪

סה"כ לדייר:

שיא ביקוש	סה"כ
	0.00
	0.00 ₪

20.96 ₪	תשלום קבוע	
0.00 ₪	תשלום עבור גודל חיבור בKVA (0x0)	
20.96 ₪	סה"כ לתשלום	לא כולל מע"מ

התפלגות חיוב בש"ח לפי תעו"ז

פסגה (0.00 ₪) ■
 גבע (0.00 ₪) ■
 שפל (0.00 ₪) ■

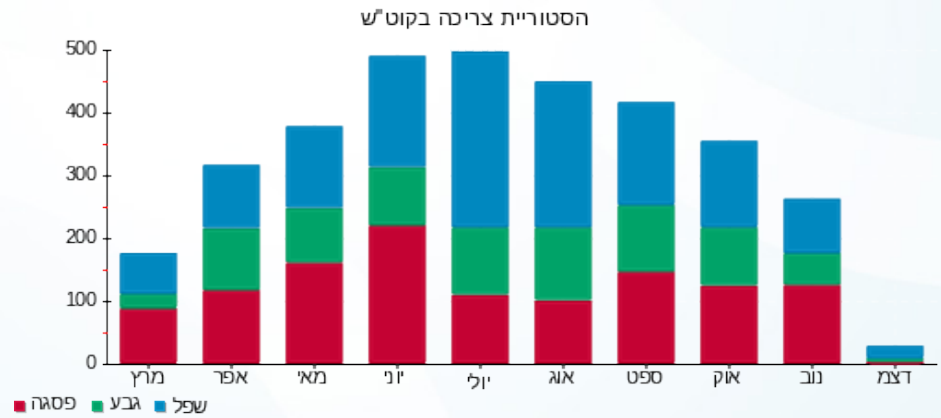

25/04/23 תאריך הפקה:
 22/04/23 תאריך קריאה נוכחי:
 23/03/23 תאריך קריאה קודמת:

שם דייר: ישרוטל - דירה 9207
 שם אתר: בתי אלמוג (ישרוטל, מלונות דן, מלכת שבא)

לקוח/ה נכבד/ה, אנו מתכבדים להגיש את חישוב צריכת החשמל לתקופה 22/04/23 - 23/03/23:

ישרוטל - דירה 9207 - 28 - 13080912(0x0)

סוג תעריף	סוג צריכה	קריאה קודמת	קריאה נוכחית	סה"כ צריכה בקוט"ש	מחיר לקוט"ש בא"ג	סה"כ לתשלום
פרטי חשבון עבור תאריכים:		23/03/23	22/04/23			
999		20,779.05	20,779.05	0.00	52.61	0.00 ₪

סה"כ לדייר:

שיא ביקוש	סה"כ
	0.00
	0.00 ₪

20.96 ₪	תשלום קבוע	
0.00 ₪	תשלום עבור גודל חיבור בKVA (0x0)	
20.96 ₪	סה"כ לתשלום	לא כולל מע"מ

התפלגות חיוב בש"ח לפי תעו"ז

הסטוריית צריכה בקוט"ש

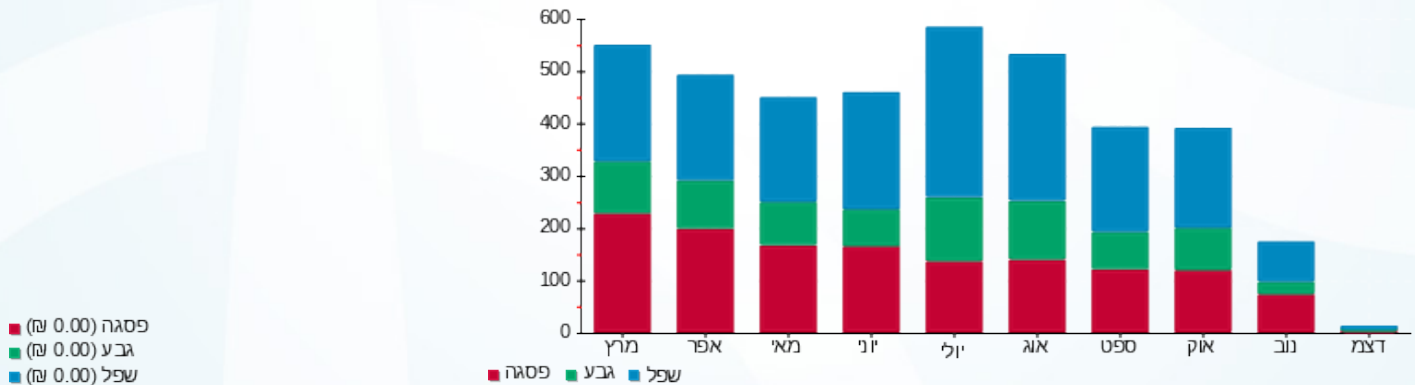

25/04/23 תאריך הפקה:
 22/04/23 תאריך קריאה נוכחית:
 23/03/23 תאריך קריאה קודמת:

שם דייר: ישרוטל - דירה 9307
 שם אתר: בתי אלמוג (ישרוטל, מלונות דן, מלכת שבא)

לקוח/ה נכבד/ה, אנו מתכבדים להגיש את חישוב צריכת החשמל לתקופה 22/04/23 - 23/03/23:

ישרוטל - דירה 9307 - 7 - 13080926(0x0)

סוג תעריף	סוג צריכה	קריאה קודמת	קריאה נוכחית	סה"כ צריכה בקוט"ש	מחיר לקוט"ש בא"ג	סה"כ לתשלום
פרטי חשבון עבור תאריכים:		23/03/23	22/04/23			
999		14,929.30	15,037.35	108.05	52.61	56.85 ₪

סה"כ לדייר:

שיא ביקוש	סה"כ
2.99	108.05
	56.85 ₪

תשלום קבוע	תשלום עבור גודל חיבור בKVA (0x0)	סה"כ לתשלום	לא כולל מע"מ
20.96 ₪	0.00 ₪	77.81 ₪	

התפלגות חיוב בש"ח לפי תעו"ז

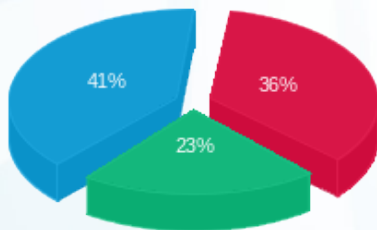

פסגה (20.57 ₪)
 גבע (12.97 ₪)
 שפל (23.31 ₪)

הסטוריית צריכה בקוט"ש

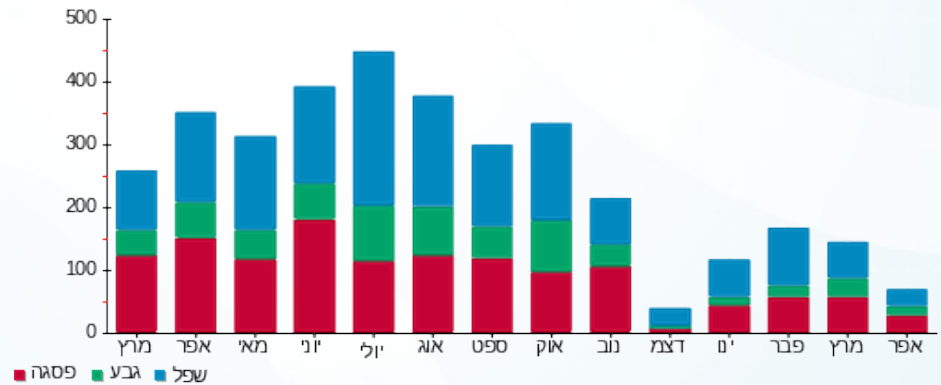

25/04/23 תאריך הפקה:
 22/04/23 תאריך קריאה נוכחית:
 23/03/23 תאריך קריאה קודמת:

שם דייר: ישרוטל - דירה 9405
 שם אתר: בתי אלמוג (ישרוטל, מלונות דן, מלכת שבא)

לקוח/ה נכבד/ה, אנו מתכבדים להגיש את חישוב צריכת החשמל לתקופה 22/04/23 - 23/03/23:

ישרוטל - דירה 9405 - 26 - 13080926(0x0)

סוג תעריף	סוג צריכה	קריאה קודמת	קריאה נוכחית	סה"כ צריכה בקוט"ש	מחיר לקוט"ש בא"ג	סה"כ לתשלום
פרטי חשבון עבור תאריכים:		23/03/23	22/04/23			
999		17,186.80	17,186.90	0.10	52.61	0.05 ₪

סה"כ לדייר:

שיא ביקוש	סה"כ
0.49	0.10
	0.05 ₪

20.96 ₪	תשלום קבוע	
0.00 ₪	תשלום עבור גודל חיבור בKVA (0x0)	
21.01 ₪	סה"כ לתשלום	לא כולל מע"מ

התפלגות חיוב בש"ח לפי תעו"ז



- פסגה (0.05 ₪)
- גבע (0.00 ₪)
- שפל (0.00 ₪)

הסטוריית צריכה בקוט"ש

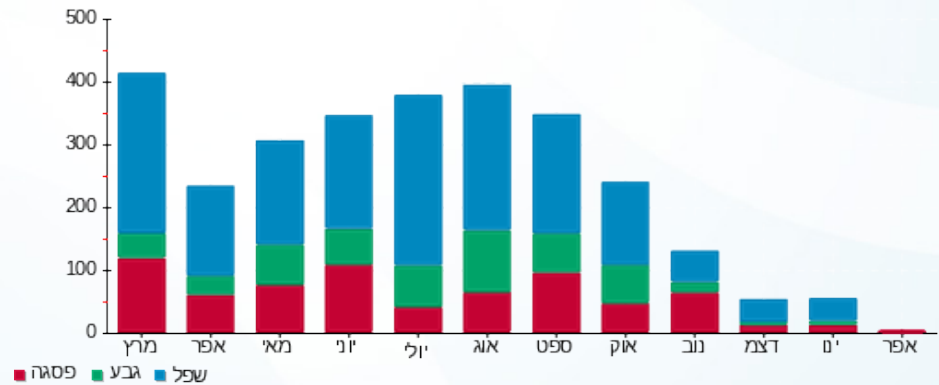

25/04/23 תאריך הפקדה:
 22/04/23 תאריך קריאה נוכחית:
 23/03/23 תאריך קריאה קודמת:

שם דייר: ישרוטל - דירה 9406
 שם אתר: בתי אלמוג (ישרוטל, מלונות דן, מלכת שבא)

לקוח/ה נכבד/ה, אנו מתכבדים להגיש את חישוב צריכת החשמל לתקופה 22/04/23 - 23/03/23:

ישרוטל - דירה 9406 - 27 - 13080926(0x0)

סוג תעריף	סוג צריכה	קריאה קודמת	קריאה נוכחית	סה"כ צריכה בקוט"ש	מחיר לקוט"ש בא"ג	סה"כ לתשלום
פרטי חשבון עבור תאריכים:		23/03/23	22/04/23			
999		19,958.60	19,958.60	0.00	52.61	0.00 ₪

סה"כ לדייר:

שיא ביקוש	סה"כ
	0.00
	0.00 ₪

20.96 ₪	תשלום קבוע	
0.00 ₪	תשלום עבור גודל חיבור בKVA (0x0)	
20.96 ₪	סה"כ לתשלום	לא כולל מע"מ

התפלגות חיוב בש"ח לפי תעו"ז

פסגה (0.00 ₪) ■
 גבע (0.00 ₪) ■
 שפל (0.00 ₪) ■

הסטוריית צריכה בקוט"ש

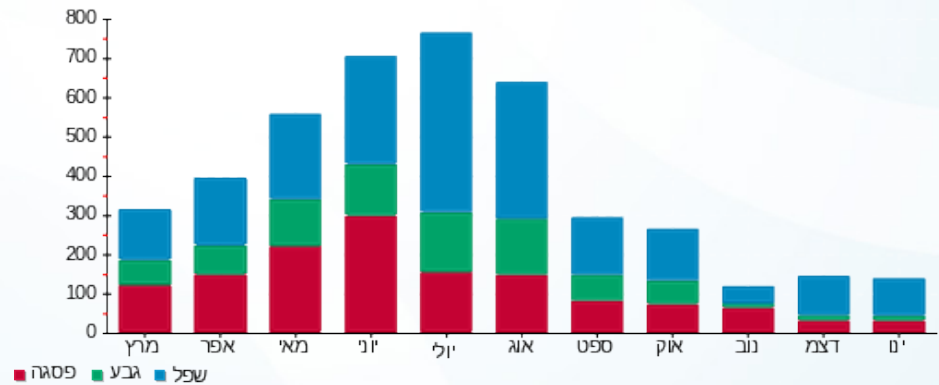



25/04/23 תאריך הפקה:
 22/04/23 תאריך קריאה נוכחית:
 23/03/23 תאריך קריאה קודמת:

שם דייר: מלונות דן - דירה 4011
 שם אתר: בתי אלמוג (ישרוטל, מלונות דן, מלכת שבא)

לקוח/ה נכבד/ה, אנו מתכבדים להגיש את חישוב צריכת החשמל לתקופה 22/04/23 - 23/03/23:

מלונות דן - דירה 4011 - 14 - 00022783(0x0)

סה"כ לתשלום	מחיר לקוט"ש בא"ג	סה"כ צריכה בקוט"ש	קריאה נוכחית	קריאה קודמת	סוג צריכה	סוג תעריף
			22/04/23	23/03/23	פרטי חשבון עבור תאריכים:	
₪ 33.93	52.61	64.49	36,530.63	36,466.14		999

סה"כ לדייר:

שיא ביקוש	סה"כ
2.51	64.49
	₪ 33.93

₪ 20.96	תשלום קבוע	
₪ 0.00	תשלום עבור גודל חיבור בKVA (0x0)	
₪ 54.89	סה"כ לתשלום	לא כולל מע"מ





25/04/23 תאריך הפקה:
 22/04/23 תאריך קריאה נוכחית:
 23/03/23 תאריך קריאה קודמת:

שם דייר: מלונות דן - דירה 4012
שם אתר: בתי אלמוג (ישרוטל, מלונות דן, מלכת שבא)

לקוח/ה נכבד/ה, אנו מתכבדים להגיש את חישוב צריכת החשמל לתקופה 22/04/23 - 23/03/23:

מלונות דן דירה 4012 - 14 - 00022783(0x0)

סוג תעריף	סוג צריכה	קריאה קודמת	קריאה נוכחית	סה"כ צריכה בקוט"ש	מחיר לקוט"ש בא"ג	סה"כ לתשלום
פרטי חשבון עבור תאריכים:		23/03/23	22/04/23			
999		36,466.14	36,530.63	64.49	52.61	33.93 ₪

סה"כ לדייר:

שיא ביקוש	סה"כ
2.51	64.49
	33.93 ₪

20.96 ₪	תשלום קבוע	
0.00 ₪	תשלום עבור גודל חיבור בKVA (0x0)	
54.89 ₪	סה"כ לתשלום	לא כולל מע"מ





25/04/23 תאריך הפקה:
 22/04/23 תאריך קריאה נוכחית:
 23/03/23 תאריך קריאה קודמת:

שם דייר: מלונות דן - דירה 4021
 שם אתר: בתי אלמוג (ישרוטל, מלונות דן, מלכת שבא)

לקוח/ה נכבד/ה, אנו מתכבדים להגיש את חישוב צריכת החשמל לתקופה 22/04/23 - 23/03/23:

מלונות דן דירה 4021 - 13 - 00022783(0x0)

סה"כ לתשלום	מחיר לקוט"ש בא"ג	סה"כ צריכה בקוט"ש	קריאה נוכחית	קריאה קודמת	סוג צריכה	סוג תעריף
			22/04/23	23/03/23	פרטי חשבון עבור תאריכים:	
₪ 7.60	52.61	14.45	50,542.22	50,527.77		999

סה"כ לדייר:

שיא ביקוש	סה"כ
0.08	14.45
	₪ 7.60

₪ 20.96	תשלום קבוע	
₪ 0.00	תשלום עבור גודל חיבור בKVA (0x0)	
₪ 28.56	סה"כ לתשלום	לא כולל מע"מ





25/04/23 תאריך הפקה:
 22/04/23 תאריך קריאה נוכחית:
 23/03/23 תאריך קריאה קודמת:

שם דייר: מלונות דן - דירה 4022
 שם אתר: בתי אלמוג (ישרוטל, מלונות דן, מלכת שבא)

לקוח/ה נכבד/ה, אנו מתכבדים להגיש את חישוב צריכת החשמל לתקופה 22/04/23 - 23/03/23:

מלונות דן - דירה 4022 - 13 - 00022783(0x0)

סוג תעריף	סוג צריכה	קריאה קודמת	קריאה נוכחית	סה"כ צריכה בקוט"ש	מחיר לקוט"ש בא"ג	סה"כ לתשלום
פרטי חשבון עבור תאריכים:		23/03/23	22/04/23			
999		50,527.77	50,542.22	14.45	52.61	7.60 ₪

סה"כ לדייר:

שיא ביקוש	סה"כ
0.08	14.45
	7.60 ₪

20.96 ₪	תשלום קבוע	
0.00 ₪	תשלום עבור גודל חיבור בKVA (0x0)	
28.56 ₪	סה"כ לתשלום	לא כולל מע"מ





25/04/23 תאריך הפקה:
 22/04/23 תאריך קריאה נוכחית:
 23/03/23 תאריך קריאה קודמת:

שם דייר: מלונות דן - דירה 4042
 שם אתר: בתי אלמוג (ישרוטל, מלונות דן, מלכת שבא)

לקוח/ה נכבד/ה, אנו מתכבדים להגיש את חישוב צריכת החשמל לתקופה 22/04/23 - 23/03/23:

מלונות דן - דירה 4041 - 11 - 00022783(0x0)

סוג תעריף	סוג צריכה	קריאה קודמת	קריאה נוכחית	סה"כ צריכה בקוט"ש	מחיר לקוט"ש בא"ג	סה"כ לתשלום
פרטי חשבון עבור תאריכים:		23/03/23	22/04/23			
999		33,189.79	33,414.96	225.17	52.61	118.46 ₪

סה"כ לדייר:

שיא ביקוש	סה"כ
3.86	225.17
	118.46 ₪

20.96 ₪	תשלום קבוע	
0.00 ₪	תשלום עבור גודל חיבור בKVA (0x0)	
139.42 ₪	סה"כ לתשלום	לא כולל מע"מ





25/04/23 תאריך הפקה:
 22/04/23 תאריך קריאה נוכחית:
 23/03/23 תאריך קריאה קודמת:

שם דייר: מלונות דן - דירה 4051
שם אתר: בתי אלמוג (ישרוטל, מלונות דן, מלכת שבא)

לקוח/ה נכבד/ה, אנו מתכבדים להגיש את חישוב צריכת החשמל לתקופה 22/04/23 - 23/03/23:

מלונות דן - דירה 4051 - 10 - 00022783(0x0)

סה"כ לתשלום	מחיר לקוט"ש בא"ג	סה"כ צריכה בקוט"ש	קריאה נוכחית	קריאה קודמת	סוג צריכה	סוג תעריף
			22/04/23	23/03/23	פרטי חשבון עבור תאריכים:	
138.92 ₪	52.61	264.07	36,228.41	35,964.35		999

סה"כ לדייר:

שיא ביקוש	סה"כ
4.10	264.07
	138.92 ₪

20.96 ₪	תשלום קבוע	
0.00 ₪	תשלום עבור גודל חיבור בKVA (0x0)	
159.88 ₪	סה"כ לתשלום	לא כולל מע"מ





25/04/23 תאריך הפקה:
 22/04/23 תאריך קריאה נוכחית:
 23/03/23 תאריך קריאה קודמת:

שם דייר: מלונות דן - דירה 4052
 שם אתר: בתי אלמוג (ישרוטל, מלונות דן, מלכת שבא)

לקוח/ה נכבד/ה, אנו מתכבדים להגיש את חישוב צריכת החשמל לתקופה 22/04/23 - 23/03/23:

מלונות דן - דירה 4052 - 10 - 00022783(0x0)

סה"כ לתשלום	מחיר לקוט"ש בא"ג	סה"כ צריכה בקוט"ש	קריאה נוכחית	קריאה קודמת	סוג צריכה	סוג תעריף
			22/04/23	23/03/23	פרטי חשבון עבור תאריכים:	
138.92 ₪	52.61	264.07	36,228.41	35,964.35		999

סה"כ לדייר:

שיא ביקוש	סה"כ
4.10	264.07
	138.92 ₪

20.96 ₪	תשלום קבוע	
0.00 ₪	תשלום עבור גודל חיבור בKVA (0x0)	
159.88 ₪	סה"כ לתשלום	לא כולל מע"מ



25/04/23 תאריך הפקה:
 22/04/23 תאריך קריאה נוכחית:
 23/03/23 תאריך קריאה קודמת:

שם דייר: מלונות דן - דירה 4081
שם אתר: בתי אלמוג (ישרוטל, מלונות דן, מלכת שבא)

לקוח/ה נכבד/ה, אנו מתכבדים להגיש את חישוב צריכת החשמל לתקופה 22/04/23 - 23/03/23:

מלונות דן - דירה 4081 - 7 - 00022783(0x0)

סוג תעריף	סוג צריכה	קריאה קודמת	קריאה נוכחית	סה"כ צריכה בקוט"ש	מחיר לקוט"ש בא"ג	סה"כ לתשלום
פרטי חשבון עבור תאריכים:		23/03/23	22/04/23			
999		39,518.94	39,545.15	26.21	52.61	13.79 ₪

סה"כ לדייר:

שיא ביקוש	סה"כ
0.15	26.21
	13.79 ₪

20.96 ₪	תשלום קבוע	
0.00 ₪	תשלום עבור גודל חיבור בKVA (0x0)	
34.75 ₪	סה"כ לתשלום	לא כולל מע"מ



25/04/23 תאריך הפקה:
 22/04/23 תאריך קריאה נוכחית:
 23/03/23 תאריך קריאה קודמת:

שם דייר: מלונות דן - דירה 4082
 שם אתר: בתי אלמוג (ישרוטל, מלונות דן, מלכת שבא)

לקוח/ה נכבד/ה, אנו מתכבדים להגיש את חישוב צריכת החשמל לתקופה 22/04/23 - 23/03/23:

מלונות דן - דירה 4082 - 7 - 00022783(0x0)

סוג תעריף	סוג צריכה	קריאה קודמת	קריאה נוכחית	סה"כ צריכה בקוט"ש	מחיר לקוט"ש בא"ג	סה"כ לתשלום
פרטי חשבון עבור תאריכים:		23/03/23	22/04/23			
999		39,518.94	39,545.15	26.21	52.61	13.79 ₪

סה"כ לדייר:

שיא ביקוש	סה"כ
0.15	26.21
	13.79 ₪

20.96 ₪	תשלום קבוע	
0.00 ₪	תשלום עבור גודל חיבור בKVA (0x0)	
34.75 ₪	סה"כ לתשלום	לא כולל מע"מ





25/04/23 תאריך הפקה:
 22/04/23 תאריך קריאה נוכחית:
 23/03/23 תאריך קריאה קודמת:

שם דייר: מלונות דן - דירה 4111
 שם אתר: בתי אלמוג (ישרוטל, מלונות דן, מלכת שבא)

לקוח/ה נכבד/ה, אנו מתכבדים להגיש את חישוב צריכת החשמל לתקופה 22/04/23 - 23/03/23:

מלונות דן - דירה 4111 - 16 - 00022783(0x0)

סה"כ לתשלום	מחיר לקוט"ש בא"ג	סה"כ צריכה בקוט"ש	קריאה נוכחית	קריאה קודמת	סוג צריכה	סוג תעריף
			22/04/23	23/03/23	פרטי חשבון עבור תאריכים:	
7.81 ₪	52.61	14.85	47,482.80	47,467.96		999

סה"כ לדייר:

שיא ביקוש	סה"כ
0.10	14.85
	7.81 ₪

20.96 ₪	תשלום קבוע	
0.00 ₪	תשלום עבור גודל חיבור בKVA (0x0)	
28.77 ₪	סה"כ לתשלום	לא כולל מע"מ





25/04/23 תאריך הפקה:
 22/04/23 תאריך קריאה נוכחית:
 23/03/23 תאריך קריאה קודמת:

שם דייר: מלונות דן - דירה 4112
 שם אתר: בתי אלמוג (ישרוטל, מלונות דן, מלכת שבא)

לקוח/ה נכבד/ה, אנו מתכבדים להגיש את חישוב צריכת החשמל לתקופה 22/04/23 - 23/03/23:

מלונות דן - דירה 4112 - 16 - 00022783(0x0)

סה"כ לתשלום	מחיר לקוט"ש בא"ג	סה"כ צריכה בקוט"ש	קריאה נוכחית	קריאה קודמת	סוג צריכה	סוג תעריף
			22/04/23	23/03/23	פרטי חשבון עבור תאריכים:	
7.81 ₪	52.61	14.85	47,482.80	47,467.96		999

סה"כ לדייר:

שיא ביקוש	סה"כ
0.10	14.85
	7.81 ₪

20.96 ₪	תשלום קבוע	
0.00 ₪	תשלום עבור גודל חיבור בKVA (0x0)	
28.77 ₪	סה"כ לתשלום	לא כולל מע"מ



25/04/23 תאריך הפקה:
 22/04/23 תאריך קריאה נוכחית:
 23/03/23 תאריך קריאה קודמת:

שם דייר: מלונות דן - דירה 4121
 שם אתר: בתי אלמוג (ישרוטל, מלונות דן, מלכת שבא)

לקוח/ה נכבד/ה, אנו מתכבדים להגיש את חישוב צריכת החשמל לתקופה 22/04/23 - 23/03/23:

מלונות דן - דירה 4121 - 17 - 00022783(0x0)

סה"כ לתשלום	מחיר לקוט"ש בא"ג	סה"כ צריכה בקוט"ש	קריאה נוכחית	קריאה קודמת	סוג צריכה	סוג תעריף
			22/04/23	23/03/23	פרטי חשבון עבור תאריכים:	
₪ 70.51	52.61	134.02	50,207.43	50,073.40		999

סה"כ לדייר:

שיא ביקוש	סה"כ
3.55	134.02
	₪ 70.51

₪ 20.96	תשלום קבוע	
₪ 0.00	תשלום עבור גודל חיבור בKVA (0x0)	
₪ 91.47	סה"כ לתשלום	לא כולל מע"מ

25/04/23 תאריך הפקה:
 22/04/23 תאריך קריאה נוכחית:
 23/03/23 תאריך קריאה קודמת:

שם דייר: מלונות דן - דירה 4122
שם אתר: בתי אלמוג (ישרוטל, מלונות דן, מלכת שבא)

לקוח/ה נכבד/ה, אנו מתכבדים להגיש את חישוב צריכת החשמל לתקופה 22/04/23 - 23/03/23:

מלונות דן - דירה 4122 - 17 - 00022783(0x0)

סה"כ לתשלום	מחיר לקוט"ש בא"ג	סה"כ צריכה בקוט"ש	קריאה נוכחית	קריאה קודמת	סוג צריכה	סוג תעריף
			22/04/23	23/03/23	פרטי חשבון עבור תאריכים:	
₪ 70.51	52.61	134.02	50,207.43	50,073.40		999

סה"כ לדייר:

שיא ביקוש	סה"כ
3.55	134.02
	₪ 70.51

₪ 20.96	תשלום קבוע	
₪ 0.00	תשלום עבור גודל חיבור בKVA (0x0)	
₪ 91.47	סה"כ לתשלום	לא כולל מע"מ



25/04/23 תאריך הפקה:
 22/04/23 תאריך קריאה נוכחית:
 23/03/23 תאריך קריאה קודמת:

שם דייר: מלונות דן - דירה 4141
 שם אתר: בתי אלמוג (ישרוטל, מלונות דן, מלכת שבא)

לקוח/ה נכבד/ה, אנו מתכבדים להגיש את חישוב צריכת החשמל לתקופה 22/04/23 - 23/03/23:

מלונות דן - דירה 4141 - 19 - 00022783(0x0)

סוג תעריף	סוג צריכה	קריאה קודמת	קריאה נוכחית	סה"כ צריכה בקוט"ש	מחיר לקוט"ש בא"ג	סה"כ לתשלום
פרטי חשבון עבור תאריכים:		23/03/23	22/04/23			
999		34,359.64	34,730.71	371.07	52.61	195.22 ₪

סה"כ לדייר:

שיא ביקוש	סה"כ
4.13	371.07
	195.22 ₪

20.96 ₪	תשלום קבוע	
0.00 ₪	תשלום עבור גודל חיבור בKVA (0x0)	
216.18 ₪	סה"כ לתשלום	לא כולל מע"מ





25/04/23 תאריך הפקה:
 22/04/23 תאריך קריאה נוכחית:
 23/03/23 תאריך קריאה קודמת:

שם דייר: מלונות דן - דירה 4142
 שם אתר: בתי אלמוג (ישרוטל, מלונות דן, מלכת שבא)

לקוח/ה נכבד/ה, אנו מתכבדים להגיש את חישוב צריכת החשמל לתקופה 22/04/23 - 23/03/23:

מלונות דן - דירה 4142 - 19 - 00022783(0x0)

סוג תעריף	סוג צריכה	קריאה קודמת	קריאה נוכחית	סה"כ צריכה בקוט"ש	מחיר לקוט"ש בא"ג	סה"כ לתשלום
פרטי חשבון עבור תאריכים:		23/03/23	22/04/23			
999		34,359.64	34,730.71	371.07	52.61	195.22 ₪

סה"כ לדייר:

שיא ביקוש	סה"כ
4.13	371.07
	195.22 ₪

20.96 ₪	תשלום קבוע	
0.00 ₪	תשלום עבור גודל חיבור בKVA (0x0)	
216.18 ₪	סה"כ לתשלום	לא כולל מע"מ





25/04/23 תאריך הפקדה:
 22/04/23 תאריך קריאה נוכחית:
 23/03/23 תאריך קריאה קודמת:

שם דייר: מלונות דן - דירה 4151
 שם אתר: בתי אלמוג (ישרוטל, מלונות דן, מלכת שבא)

לקוח/ה נכבד/ה, אנו מתכבדים להגיש את חישוב צריכת החשמל לתקופה 22/04/23 - 23/03/23:

מלונות דן - דירה 4151 - 20 - 00022783(0x0)

סה"כ לתשלום	מחיר לקוט"ש בא"ג	סה"כ צריכה בקוט"ש	קריאה נוכחית	קריאה קודמת	סוג צריכה	סוג תעריף
			22/04/23	23/03/23	פרטי חשבון עבור תאריכים:	
213.27 ₪	52.61	405.38	41,516.28	41,110.90		999

סה"כ לדייר:

שיא ביקוש	סה"כ
4.66	405.38
	213.27 ₪

20.96 ₪	תשלום קבוע	
0.00 ₪	תשלום עבור גודל חיבור בKVA (0x0)	
234.23 ₪	סה"כ לתשלום	לא כולל מע"מ





25/04/23 תאריך הפקה:
 22/04/23 תאריך קריאה נוכחית:
 23/03/23 תאריך קריאה קודמת:

שם דייר: מלונות דן - דירה 4152
 שם אתר: בתי אלמוג (ישרוטל, מלונות דן, מלכת שבא)

לקוח/ה נכבד/ה, אנו מתכבדים להגיש את חישוב צריכת החשמל לתקופה 22/04/23 - 23/03/23:

מלונות דן - דירה 4152 - 20 - 00022783(0x0)

סוג תעריף	סוג צריכה	קריאה קודמת	קריאה נוכחית	סה"כ צריכה בקוט"ש	מחיר לקוט"ש בא"ג	סה"כ לתשלום
פרטי חשבון עבור תאריכים:		23/03/23	22/04/23			
999		41,110.90	41,516.28	405.38	52.61	213.27 ₪

סה"כ לדייר:

שיא ביקוש	סה"כ
4.66	405.38
	213.27 ₪

20.96 ₪	תשלום קבוע	
0.00 ₪	תשלום עבור גודל חיבור בKVA (0x0)	
234.23 ₪	סה"כ לתשלום	לא כולל מע"מ





25/04/23 תאריך הפקה:
 22/04/23 תאריך קריאה נוכחית:
 23/03/23 תאריך קריאה קודמת:

שם דייר: מלונות דן - דירה 4161
 שם אתר: בתי אלמוג (ישרוטל, מלונות דן, מלכת שבא)

לקוח/ה נכבד/ה, אנו מתכבדים להגיש את חישוב צריכת החשמל לתקופה 22/04/23 - 23/03/23:

מלונות דן - דירה 4161 - 21 - 00022783(0x0)

סה"כ לתשלום	מחיר לקוט"ש בא"ג	סה"כ צריכה בקוט"ש	קריאה נוכחית	קריאה קודמת	סוג צריכה	סוג תעריף
			22/04/23	23/03/23	פרטי חשבון עבור תאריכים:	
₪ 90.55	52.61	172.11	43,899.84	43,727.73		999

סה"כ לדייר:

שיא ביקוש	סה"כ
3.80	172.11
	₪ 90.55

₪ 20.96	תשלום קבוע	
₪ 0.00	תשלום עבור גודל חיבור בKVA (0x0)	
₪ 111.51	סה"כ לתשלום	לא כולל מע"מ





25/04/23 תאריך הפקה:
 22/04/23 תאריך קריאה נוכחית:
 23/03/23 תאריך קריאה קודמת:

שם דייר: מלונות דן - דירה 4162
 שם אתר: בתי אלמוג (ישרוטל, מלונות דן, מלכת שבא)

לקוח/ה נכבד/ה, אנו מתכבדים להגיש את חישוב צריכת החשמל לתקופה 22/04/23 - 23/03/23:

מלונות דן - דירה 4162 - 21 - 00022783(0x0)

סה"כ לתשלום	מחיר לקוט"ש בא"ג	סה"כ צריכה בקוט"ש	קריאה נוכחית	קריאה קודמת	סוג צריכה	סוג תעריף
			22/04/23	23/03/23	פרטי חשבון עבור תאריכים:	
₪ 90.55	52.61	172.11	43,899.84	43,727.73		999

סה"כ לדייר:

שיא ביקוש	סה"כ
3.80	172.11
	₪ 90.55

₪ 20.96	תשלום קבוע	
₪ 0.00	תשלום עבור גודל חיבור בKVA (0x0)	
₪ 111.51	סה"כ לתשלום	לא כולל מע"מ



25/04/23 תאריך הפקה:
 22/04/23 תאריך קריאה נוכחית:
 23/03/23 תאריך קריאה קודמת:

שם דייר: מלונות דן - דירה 4171
 שם אתר: בתי אלמוג (ישרוטל, מלונות דן, מלכת שבא)

לקוח/ה נכבד/ה, אנו מתכבדים להגיש את חישוב צריכת החשמל לתקופה 22/04/23 - 23/03/23:

מלונות דן - דירה 4171 - 22 - 00022783(0x0)

סוג תעריף	סוג צריכה	קריאה קודמת	קריאה נוכחית	סה"כ צריכה בקוט"ש	מחיר לקוט"ש בא"ג	סה"כ לתשלום
פרטי חשבון עבור תאריכים:		23/03/23	22/04/23			
999		45,427.05	45,553.66	126.61	52.61	66.61 ₪

סה"כ לדייר:

שיא ביקוש	סה"כ
3.27	126.61
	66.61 ₪

20.96 ₪	תשלום קבוע	
0.00 ₪	תשלום עבור גודל חיבור בKVA (0x0)	
87.57 ₪	סה"כ לתשלום	לא כולל מע"מ



25/04/23 תאריך הפקה:
 22/04/23 תאריך קריאה נוכחית:
 23/03/23 תאריך קריאה קודמת:

שם דייר: מלונות דן - דירה 4172
 שם אתר: בתי אלמוג (ישרוטל, מלונות דן, מלכת שבא)

לקוח/ה נכבד/ה, אנו מתכבדים להגיש את חישוב צריכת החשמל לתקופה 22/04/23 - 23/03/23:

מלונות דן - דירה 4172 - 22 - 00022783(0x0)

סוג תעריף	סוג צריכה	קריאה קודמת	קריאה נוכחית	סה"כ צריכה בקוט"ש	מחיר לקוט"ש בא"ג	סה"כ לתשלום
פרטי חשבון עבור תאריכים:		23/03/23	22/04/23			
999		45,427.05	45,553.66	126.61	52.61	66.61 ₪

סה"כ לדייר:

שיא ביקוש	סה"כ
3.27	126.61
	66.61 ₪

20.96 ₪	תשלום קבוע	
0.00 ₪	תשלום עבור גודל חיבור בKVA (0x0)	
87.57 ₪	סה"כ לתשלום	לא כולל מע"מ





25/04/23 תאריך הפקה:
 22/04/23 תאריך קריאה נוכחית:
 23/03/23 תאריך קריאה קודמת:

שם דייר: מלונות דן - דירה 4181
 שם אתר: בתי אלמוג (ישרוטל, מלונות דן, מלכת שבא)

לקוח/ה נכבד/ה, אנו מתכבדים להגיש את חישוב צריכת החשמל לתקופה 22/04/23 - 23/03/23:

מלונות דן - דירה 4181 - 23 - 00022783(0x0)

סוג תעריף	סוג צריכה	קריאה קודמת	קריאה נוכחית	סה"כ צריכה בקוט"ש	מחיר לקוט"ש בא"ג	סה"כ לתשלום
פרטי חשבון עבור תאריכים:		23/03/23	22/04/23			
999		39,180.04	39,392.79	212.75	52.61	111.93 ₪

סה"כ לדייר:

שיא ביקוש	סה"כ
4.58	212.75
	111.93 ₪

20.96 ₪	תשלום קבוע	
0.00 ₪	תשלום עבור גודל חיבור בKVA (0x0)	
132.89 ₪	סה"כ לתשלום	לא כולל מע"מ





25/04/23 תאריך הפקדה:
 22/04/23 תאריך קריאה נוכחית:
 23/03/23 תאריך קריאה קודמת:

שם דייר: מלונות דן - דירה 4182
 שם אתר: בתי אלמוג (ישרוטל, מלונות דן, מלכת שבא)

לקוח/ה נכבד/ה, אנו מתכבדים להגיש את חישוב צריכת החשמל לתקופה 22/04/23 - 23/03/23:

מלונות דן - דירה 4182 - 23 - 00022783(0x0)

סוג תעריף	סוג צריכה	קריאה קודמת	קריאה נוכחית	סה"כ צריכה בקוט"ש	מחיר לקוט"ש בא"ג	סה"כ לתשלום
פרטי חשבון עבור תאריכים:		23/03/23	22/04/23			
999		39,180.04	39,392.79	212.75	52.61	111.93 ₪

סה"כ לדייר:

שיא ביקוש	סה"כ
4.58	212.75
	111.93 ₪

20.96 ₪	תשלום קבוע	
0.00 ₪	תשלום עבור גודל חיבור בKVA (0x0)	
132.89 ₪	סה"כ לתשלום	לא כולל מע"מ





25/04/23 תאריך הפקה:
 22/04/23 תאריך קריאה נוכחית:
 23/03/23 תאריך קריאה קודמת:

שם דייר: מלונות דן - דירה 4191
 שם אתר: בתי אלמוג (ישרוטל, מלונות דן, מלכת שבא)

לקוח/ה נכבד/ה, אנו מתכבדים להגיש את חישוב צריכת החשמל לתקופה 22/04/23 - 23/03/23:

מלונות דן - דירה 4191 - 24 - 00022783(0x0)

סוג תעריף	סוג צריכה	קריאה קודמת	קריאה נוכחית	סה"כ צריכה בקוט"ש	מחיר לקוט"ש בא"ג	סה"כ לתשלום
פרטי חשבון עבור תאריכים:		23/03/23	22/04/23			
999		50,094.75	50,295.85	201.10	52.61	105.80 ₪

סה"כ לדייר:

שיא ביקוש	סה"כ
4.36	201.10
	105.80 ₪

20.96 ₪	תשלום קבוע	
0.00 ₪	תשלום עבור גודל חיבור בKVA (0x0)	
126.76 ₪	סה"כ לתשלום	לא כולל מע"מ



25/04/23 תאריך הפקה:
 22/04/23 תאריך קריאה נוכחית:
 23/03/23 תאריך קריאה קודמת:

שם דייר: מלונות דן - דירה 4192
שם אתר: בתי אלמוג (ישרוטל, מלונות דן, מלכת שבא)

לקוח/ה נכבד/ה, אנו מתכבדים להגיש את חישוב צריכת החשמל לתקופה 22/04/23 - 23/03/23:

מלונות דן - דירה 4192 - 24 - 00022783(0x0)

סוג תעריף	סוג צריכה	קריאה קודמת	קריאה נוכחית	סה"כ צריכה בקוט"ש	מחיר לקוט"ש בא"ג	סה"כ לתשלום
פרטי חשבון עבור תאריכים:		23/03/23	22/04/23			
999		50,094.75	50,295.85	201.10	52.61	105.80 ₪

סה"כ לדייר:

שיא ביקוש	סה"כ
4.36	201.10
	105.80 ₪

20.96 ₪	תשלום קבוע	
0.00 ₪	תשלום עבור גודל חיבור בKVA (0x0)	
126.76 ₪	סה"כ לתשלום	לא כולל מע"מ



25/04/23 תאריך הפקה:
 22/04/23 תאריך קריאה נוכחית:
 23/03/23 תאריך קריאה קודמת:

שם דייר: מלונות דן - דירה 4261
 שם אתר: בתי אלמוג (ישרוטל, מלונות דן, מלכת שבא)

לקוח/ה נכבד/ה, אנו מתכבדים להגיש את חישוב צריכת החשמל לתקופה 22/04/23 - 23/03/23:

מלונות דן - דירה 4261 - 3 - 00022535 (0x0)

סוג תעריף	סוג צריכה	קריאה קודמת	קריאה נוכחית	סה"כ צריכה בקוט"ש	מחיר לקוט"ש בא"ג	סה"כ לתשלום
פרטי חשבון עבור תאריכים:		23/03/23	22/04/23			
999		32,232.01	32,284.23	52.22	52.61	27.47 ₪

סה"כ לדייר:

שיא ביקוש	סה"כ
2.00	52.22
	27.47 ₪

20.96 ₪	תשלום קבוע	
0.00 ₪	תשלום עבור גודל חיבור בKVA (0x0)	
48.43 ₪	סה"כ לתשלום	לא כולל מע"מ





25/04/23 תאריך הפקה:
 22/04/23 תאריך קריאה נוכחית:
 23/03/23 תאריך קריאה קודמת:

שם דייר: מלונות דן - דירה 4262
 שם אתר: בתי אלמוג (ישרוטל, מלונות דן, מלכת שבא)

לקוח/ה נכבד/ה, אנו מתכבדים להגיש את חישוב צריכת החשמל לתקופה 22/04/23 - 23/03/23:

מלונות דן - דירה 4262 - 3 - 00022535(0x0)

סוג תעריף	סוג צריכה	קריאה קודמת	קריאה נוכחית	סה"כ צריכה בקוט"ש	מחיר לקוט"ש בא"ג	סה"כ לתשלום
פרטי חשבון עבור תאריכים:		23/03/23	22/04/23			
999		32,232.01	32,284.23	52.22	52.61	27.47 ₪

סה"כ לדייר:

שיא ביקוש	סה"כ
2.00	52.22
	27.47 ₪

20.96 ₪	תשלום קבוע	
0.00 ₪	תשלום עבור גודל חיבור בKVA (0x0)	
48.43 ₪	סה"כ לתשלום	לא כולל מע"מ





25/04/23 תאריך הפקה:
 22/04/23 תאריך קריאה נוכחית:
 23/03/23 תאריך קריאה קודמת:

שם דייר: מלונות דן - דירה 4271
 שם אתר: בתי אלמוג (ישרוטל, מלונות דן, מלכת שבא)

לקוח/ה נכבד/ה, אנו מתכבדים להגיש את חישוב צריכת החשמל לתקופה 22/04/23 - 23/03/23:

מלונות דן - דירה 4271 - 1 - 00022535 (0x0)

סוג תעריף	סוג צריכה	קריאה קודמת	קריאה נוכחית	סה"כ צריכה בקוט"ש	מחיר לקוט"ש בא"ג	סה"כ לתשלום
פרטי חשבון עבור תאריכים:		23/03/23	22/04/23			
999		34,646.04	34,760.32	114.28	52.61	60.12 ₪

סה"כ לדייר:

שיא ביקוש	סה"כ
1.82	114.28
	60.12 ₪

20.96 ₪	תשלום קבוע	
0.00 ₪	תשלום עבור גודל חיבור בKVA (0x0)	
81.08 ₪	סה"כ לתשלום	לא כולל מע"מ





25/04/23 תאריך הפקה:
 22/04/23 תאריך קריאה נוכחית:
 23/03/23 תאריך קריאה קודמת:

שם דייר: מלונות דן - דירה 4272
 שם אתר: בתי אלמוג (ישרוטל, מלונות דן, מלכת שבא)

לקוח/ה נכבד/ה, אנו מתכבדים להגיש את חישוב צריכת החשמל לתקופה 22/04/23 - 23/03/23:

מלונות דן - דירה 4272 - 1 - 00022535 (0x0)

סוג תעריף	סוג צריכה	קריאה קודמת	קריאה נוכחית	סה"כ צריכה בקוט"ש	מחיר לקוט"ש בא"ג	סה"כ לתשלום
פרטי חשבון עבור תאריכים:		23/03/23	22/04/23			
999		34,646.04	34,760.32	114.28	52.61	60.12 ₪

סה"כ לדייר:

שיא ביקוש	סה"כ
1.82	114.28
	60.12 ₪

20.96 ₪	תשלום קבוע	
0.00 ₪	תשלום עבור גודל חיבור בKVA (0x0)	
81.08 ₪	סה"כ לתשלום	לא כולל מע"מ





25/04/23 תאריך הפקה:
 22/04/23 תאריך קריאה נוכחית:
 23/03/23 תאריך קריאה קודמת:

שם דייר: מלונות דן - דירה 4281
 שם אתר: בתי אלמוג (ישרוטל, מלונות דן, מלכת שבא)

לקוח/ה נכבד/ה, אנו מתכבדים להגיש את חישוב צריכת החשמל לתקופה 22/04/23 - 23/03/23:

מלונות דן - דירה 4281 - 2 - 00022535(0x0)

סוג תעריף	סוג צריכה	קריאה קודמת	קריאה נוכחית	סה"כ צריכה בקוט"ש	מחיר לקוט"ש בא"ג	סה"כ לתשלום
פרטי חשבון עבור תאריכים:		23/03/23	22/04/23			
999		35,134.01	35,312.43	178.42	52.61	93.87 ₪

סה"כ לדייר:

שיא ביקוש	סה"כ
2.53	178.42
	93.87 ₪

20.96 ₪	תשלום קבוע	
0.00 ₪	תשלום עבור גודל חיבור בKVA (0x0)	
114.83 ₪	סה"כ לתשלום	לא כולל מע"מ





25/04/23 תאריך הפקה:
 22/04/23 תאריך קריאה נוכחית:
 23/03/23 תאריך קריאה קודמת:

שם דייר: מלונות דן - דירה 4282
 שם אתר: בתי אלמוג (ישרוטל, מלונות דן, מלכת שבא)

לקוח/ה נכבד/ה, אנו מתכבדים להגיש את חישוב צריכת החשמל לתקופה 22/04/23 - 23/03/23:

מלונות דן - דירה 4282 - 2 - 00022535(0x0)

סוג תעריף	סוג צריכה	קריאה קודמת	קריאה נוכחית	סה"כ צריכה בקוט"ש	מחיר לקוט"ש בא"ג	סה"כ לתשלום
פרטי חשבון עבור תאריכים:		23/03/23	22/04/23			
999		35,134.01	35,312.43	178.42	52.61	93.87 ₪

סה"כ לדייר:

שיא ביקוש	סה"כ
2.53	178.42
	93.87 ₪

20.96 ₪	תשלום קבוע	
0.00 ₪	תשלום עבור גודל חיבור בKVA (0x0)	
114.83 ₪	סה"כ לתשלום	לא כולל מע"מ



25/04/23 תאריך הפקה:
 22/04/23 תאריך קריאה נוכחית:
 23/03/23 תאריך קריאה קודמת:

שם דייר: מלונות דן - דירה 4291
 שם אתר: בתי אלמוג (ישרוטל, מלונות דן, מלכת שבא)

לקוח/ה נכבד/ה, אנו מתכבדים להגיש את חישוב צריכת החשמל לתקופה 22/04/23 - 23/03/23:

מלונות דן - דירה 4291 - 9 - 00022535 (0x0)

סוג תעריף	סוג צריכה	קריאה קודמת	קריאה נוכחית	סה"כ צריכה בקוט"ש	מחיר לקוט"ש בא"ג	סה"כ לתשלום
פרטי חשבון עבור תאריכים:		23/03/23	22/04/23			
999		25,221.67	25,240.17	18.50	52.61	9.73 ₪

סה"כ לדייר:

שיא ביקוש	סה"כ
1.28	18.50
	9.73 ₪

20.96 ₪	תשלום קבוע	
0.00 ₪	תשלום עבור גודל חיבור בKVA (0x0)	
30.69 ₪	סה"כ לתשלום	לא כולל מע"מ



25/04/23 תאריך הפקה:
 22/04/23 תאריך קריאה נוכחית:
 23/03/23 תאריך קריאה קודמת:

שם דייר: מלונות דן - דירה 4292
 שם אתר: בתי אלמוג (ישרוטל, מלונות דן, מלכת שבא)

לקוח/ה נכבד/ה, אנו מתכבדים להגיש את חישוב צריכת החשמל לתקופה 22/04/23 - 23/03/23:

מלונות דן - דירה 4292 - 9 - 00022535 (0x0)

סוג תעריף	סוג צריכה	קריאה קודמת	קריאה נוכחית	סה"כ צריכה בקוט"ש	מחיר לקוט"ש בא"ג	סה"כ לתשלום
פרטי חשבון עבור תאריכים:		23/03/23	22/04/23			
999		25,221.67	25,240.17	18.50	52.61	9.73 ₪

סה"כ לדייר:

שיא ביקוש	סה"כ
1.28	18.50
	9.73 ₪

20.96 ₪	תשלום קבוע	
0.00 ₪	תשלום עבור גודל חיבור בKVA (0x0)	
30.69 ₪	סה"כ לתשלום	לא כולל מע"מ





25/04/23 תאריך הפקה:
 22/04/23 תאריך קריאה נוכחית:
 23/03/23 תאריך קריאה קודמת:

שם דייר: מלונות דן - דירה 6011
 שם אתר: בתי אלמוג (ישרוטל, מלונות דן, מלכת שבא)

לקוח/ה נכבד/ה, אנו מתכבדים להגיש את חישוב צריכת החשמל לתקופה 22/04/23 - 23/03/23:

מלונות דן - דירה 6011 - 12 - 18029712(0x0)

סה"כ לתשלום	מחיר לקוט"ש בא"ג	סה"כ צריכה בקוט"ש	קריאה נוכחית	קריאה קודמת	סוג צריכה	סוג תעריף
			22/04/23	23/03/23	פרטי חשבון עבור תאריכים:	
104.22 ₪	52.61	198.10	10,482.00	10,283.90		999

סה"כ לדייר:

שיא ביקוש	סה"כ
4.00	198.10
	104.22 ₪

20.96 ₪	תשלום קבוע	
0.00 ₪	תשלום עבור גודל חיבור בKVA (0x0)	
125.18 ₪	סה"כ לתשלום	לא כולל מע"מ





25/04/23 תאריך הפקה:
 22/04/23 תאריך קריאה נוכחית:
 23/03/23 תאריך קריאה קודמת:

שם דייר: מלונות דן - דירה 6012
 שם אתר: בתי אלמוג (ישרוטל, מלונות דן, מלכת שבא)

לקוח/ה נכבד/ה, אנו מתכבדים להגיש את חישוב צריכת החשמל לתקופה 22/04/23 - 23/03/23:

מלונות דן - דירה 6012 - 12 - 18029712(0x0)

סה"כ לתשלום	מחיר לקוט"ש בא"ג	סה"כ צריכה בקוט"ש	קריאה נוכחית	קריאה קודמת	סוג צריכה	סוג תעריף
			22/04/23	23/03/23	פרטי חשבון עבור תאריכים:	
104.22 ₪	52.61	198.10	10,482.00	10,283.90		999

סה"כ לדייר:

שיא ביקוש	סה"כ
4.00	198.10
	104.22 ₪

20.96 ₪	תשלום קבוע	
0.00 ₪	תשלום עבור גודל חיבור בKVA (0x0)	
125.18 ₪	סה"כ לתשלום	לא כולל מע"מ





25/04/23 תאריך הפקה:
 22/04/23 תאריך קריאה נוכחית:
 23/03/23 תאריך קריאה קודמת:

שם דייר: מלונות דן - דירה 6021
 שם אתר: בתי אלמוג (ישרוטל, מלונות דן, מלכת שבא)

לקוח/ה נכבד/ה, אנו מתכבדים להגיש את חישוב צריכת החשמל לתקופה 22/04/23 - 23/03/23:

מלונות דן - דירה 6021 - 11 - 18029712(0x0)

סוג תעריף	סוג צריכה	קריאה קודמת	קריאה נוכחית	סה"כ צריכה בקוט"ש	מחיר לקוט"ש בא"ג	סה"כ לתשלום
פרטי חשבון עבור תאריכים:		23/03/23	22/04/23			
999		11,227.63	11,669.43	441.80	52.61	232.43 ₪

סה"כ לדייר:

שיא ביקוש	סה"כ
7.33	441.80
	232.43 ₪

20.96 ₪	תשלום קבוע	
0.00 ₪	תשלום עבור גודל חיבור בKVA (0x0)	
253.39 ₪	סה"כ לתשלום	לא כולל מע"מ





25/04/23 תאריך הפקה:
 22/04/23 תאריך קריאה נוכחית:
 23/03/23 תאריך קריאה קודמת:

שם דייר: מלונות דן - דירה 6022
 שם אתר: בתי אלמוג (ישרוטל, מלונות דן, מלכת שבא)

לקוח/ה נכבד/ה, אנו מתכבדים להגיש את חישוב צריכת החשמל לתקופה 22/04/23 - 23/03/23:

מלונות דן - דירה 6022 - 11 - 18029712(0x0)

סוג תעריף	סוג צריכה	קריאה קודמת	קריאה נוכחית	סה"כ צריכה בקוט"ש	מחיר לקוט"ש בא"ג	סה"כ לתשלום
פרטי חשבון עבור תאריכים:		23/03/23	22/04/23			
999		11,227.63	11,669.43	441.80	52.61	232.43 ₪

סה"כ לדייר:

שיא ביקוש	סה"כ
7.33	441.80
	232.43 ₪

20.96 ₪	תשלום קבוע	
0.00 ₪	תשלום עבור גודל חיבור בKVA (0x0)	
253.39 ₪	סה"כ לתשלום	לא כולל מע"מ





25/04/23 תאריך הפקה:
 22/04/23 תאריך קריאה נוכחית:
 23/03/23 תאריך קריאה קודמת:

שם דייר: מלונות דן - דירה 6031
 שם אתר: בתי אלמוג (ישרוטל, מלונות דן, מלכת שבא)

לקוח/ה נכבד/ה, אנו מתכבדים להגיש את חישוב צריכת החשמל לתקופה 22/04/23 - 23/03/23:

מלונות דן - דירה 6031 - 13 - 18029712(0x0)

סה"כ לתשלום	מחיר לקוט"ש בא"ג	סה"כ צריכה בקוט"ש	קריאה נוכחית	קריאה קודמת	סוג צריכה	סוג תעריף
			22/04/23	23/03/23	פרטי חשבון עבור תאריכים:	
₪ 85.89	52.61	163.25	11,849.25	11,686.00		999

סה"כ לדייר:

שיא ביקוש	סה"כ
4.17	163.25
	₪ 85.89

₪ 20.96	תשלום קבוע	
₪ 0.00	תשלום עבור גודל חיבור בKVA (0x0)	
₪ 106.85	סה"כ לתשלום	לא כולל מע"מ





25/04/23 תאריך הפקה:
 22/04/23 תאריך קריאה נוכחית:
 23/03/23 תאריך קריאה קודמת:

שם דייר: מלונות דן - דירה 6032
 שם אתר: בתי אלמוג (ישרוטל, מלונות דן, מלכת שבא)

לקוח/ה נכבד/ה, אנו מתכבדים להגיש את חישוב צריכת החשמל לתקופה 22/04/23 - 23/03/23:

מלונות דן - דירה 6032 - 13 - 18029712(0x0)

סוג תעריף	סוג צריכה	קריאה קודמת	קריאה נוכחית	סה"כ צריכה בקוט"ש	מחיר לקוט"ש בא"ג	סה"כ לתשלום
פרטי חשבון עבור תאריכים:		23/03/23	22/04/23			
999		11,686.00	11,849.25	163.25	52.61	85.89 ₪

סה"כ לדייר:

שיא ביקוש	סה"כ
4.17	163.25
	85.89 ₪

20.96 ₪	תשלום קבוע	
0.00 ₪	תשלום עבור גודל חיבור בKVA (0x0)	
106.85 ₪	סה"כ לתשלום	לא כולל מע"מ





25/04/23 תאריך הפקה:
 22/04/23 תאריך קריאה נוכחית:
 23/03/23 תאריך קריאה קודמת:

שם דייר: מלונות דן - דירה 6041
 שם אתר: בתי אלמוג (ישרוטל, מלונות דן, מלכת שבא)

לקוח/ה נכבד/ה, אנו מתכבדים להגיש את חישוב צריכת החשמל לתקופה 22/04/23 - 23/03/23:

מלונות דן - דירה 6041 - 10 - 18029712(0x0)

סה"כ לתשלום	מחיר לקוט"ש בא"ג	סה"כ צריכה בקוט"ש	קריאה נוכחית	קריאה קודמת	סוג צריכה	סוג תעריף
			22/04/23	23/03/23	פרטי חשבון עבור תאריכים:	
₪ 89.34	52.61	169.82	9,616.50	9,446.68		999

סה"כ לדייר:

שיא ביקוש	סה"כ
4.70	169.82
	₪ 89.34

₪ 20.96	תשלום קבוע	
₪ 0.00	תשלום עבור גודל חיבור בKVA (0x0)	
₪ 110.30	סה"כ לתשלום	לא כולל מע"מ





25/04/23 תאריך הפקה:
 22/04/23 תאריך קריאה נוכחית:
 23/03/23 תאריך קריאה קודמת:

שם דייר: מלונות דן - דירה 6042
 שם אתר: בתי אלמוג (ישרוטל, מלונות דן, מלכת שבא)

לקוח/ה נכבד/ה, אנו מתכבדים להגיש את חישוב צריכת החשמל לתקופה 22/04/23 - 23/03/23:

מלונות דן - דירה 6042 - 10 - 18029712(0x0)

סה"כ לתשלום	מחיר לקוט"ש בא"ג	סה"כ צריכה בקוט"ש	קריאה נוכחית	קריאה קודמת	סוג צריכה	סוג תעריף
			22/04/23	23/03/23	פרטי חשבון עבור תאריכים:	
₪ 89.34	52.61	169.82	9,616.50	9,446.68		999

סה"כ לדייר:

שיא ביקוש	סה"כ
4.70	169.82
	₪ 89.34

₪ 20.96	תשלום קבוע	
₪ 0.00	תשלום עבור גודל חיבור בKVA (0x0)	
₪ 110.30	סה"כ לתשלום	לא כולל מע"מ





25/04/23 תאריך הפקה:
 22/04/23 תאריך קריאה נוכחית:
 23/03/23 תאריך קריאה קודמת:

שם דייר: מלונות דן - דירה 6051
 שם אתר: בתי אלמוג (ישרוטל, מלונות דן, מלכת שבא)

לקוח/ה נכבד/ה, אנו מתכבדים להגיש את חישוב צריכת החשמל לתקופה 22/04/23 - 23/03/23:

מלונות דן - דירה 6051 - 9 - 18029712(0x0)

סוג תעריף	סוג צריכה	קריאה קודמת	קריאה נוכחית	סה"כ צריכה בקוט"ש	מחיר לקוט"ש בא"ג	סה"כ לתשלום
פרטי חשבון עבור תאריכים:		23/03/23	22/04/23			
999		9,906.30	10,266.75	360.45	52.61	189.63 ₪

סה"כ לדייר:

שיא ביקוש	סה"כ
6.16	360.45
	189.63 ₪

20.96 ₪	תשלום קבוע	
0.00 ₪	תשלום עבור גודל חיבור בKVA (0x0)	
210.59 ₪	סה"כ לתשלום	לא כולל מע"מ





25/04/23 תאריך הפקה:
 22/04/23 תאריך קריאה נוכחית:
 23/03/23 תאריך קריאה קודמת:

שם דייר: מלונות דן - דירה 6052
 שם אתר: בתי אלמוג (ישרוטל, מלונות דן, מלכת שבא)

לקוח/ה נכבד/ה, אנו מתכבדים להגיש את חישוב צריכת החשמל לתקופה 22/04/23 - 23/03/23:

מלונות דן - דירה 6052 - 9 - 18029712(0x0)

סוג תעריף	סוג צריכה	קריאה קודמת	קריאה נוכחית	סה"כ צריכה בקוט"ש	מחיר לקוט"ש בא"ג	סה"כ לתשלום
פרטי חשבון עבור תאריכים:		23/03/23	22/04/23			
999		9,906.30	10,266.75	360.45	52.61	189.63 ₪

סה"כ לדייר:

שיא ביקוש	סה"כ
6.16	360.45
	189.63 ₪

20.96 ₪	תשלום קבוע	
0.00 ₪	תשלום עבור גודל חיבור בKVA (0x0)	
210.59 ₪	סה"כ לתשלום	לא כולל מע"מ





25/04/23 תאריך הפקה:
 22/04/23 תאריך קריאה נוכחית:
 23/03/23 תאריך קריאה קודמת:

שם דייר: מלונות דן - דירה 6061
 שם אתר: בתי אלמוג (ישרוטל, מלונות דן, מלכת שבא)

לקוח/ה נכבד/ה, אנו מתכבדים להגיש את חישוב צריכת החשמל לתקופה 22/04/23 - 23/03/23:

מלונות דן - דירה 6061 - 8 - 18029712(0x0)

סוג תעריף	סוג צריכה	קריאה קודמת	קריאה נוכחית	סה"כ צריכה בקוט"ש	מחיר לקוט"ש בא"ג	סה"כ לתשלום
פרטי חשבון עבור תאריכים:			22/04/23	23/03/23		
999		8,443.23	8,610.33	167.10	52.61	87.91 ₪

סה"כ לדייר:

שיא ביקוש	סה"כ
4.05	167.10
	87.91 ₪

20.96 ₪	תשלום קבוע	
0.00 ₪	תשלום עבור גודל חיבור בKVA (0x0)	
108.87 ₪	סה"כ לתשלום	לא כולל מע"מ





25/04/23 תאריך הפקה:
 22/04/23 תאריך קריאה נוכחית:
 23/03/23 תאריך קריאה קודמת:

שם דייר: מלונות דן - דירה 6062
 שם אתר: בתי אלמוג (ישרוטל, מלונות דן, מלכת שבא)

לקוח/ה נכבד/ה, אנו מתכבדים להגיש את חישוב צריכת החשמל לתקופה 22/04/23 - 23/03/23:

מלונות דן - דירה 6062 - 8 - 18029712(0x0)

סה"כ לתשלום	מחיר לקוט"ש בא"ג	סה"כ צריכה בקוט"ש	קריאה נוכחית	קריאה קודמת	סוג צריכה	סוג תעריף
			22/04/23	23/03/23	פרטי חשבון עבור תאריכים:	
₪ 87.91	52.61	167.10	8,610.33	8,443.23		999

סה"כ לדייר:

שיא ביקוש	סה"כ
4.05	167.10
	₪ 87.91

₪ 20.96	תשלום קבוע	
₪ 0.00	תשלום עבור גודל חיבור בKVA (0x0)	
₪ 108.87	סה"כ לתשלום	לא כולל מע"מ





25/04/23 תאריך הפקה:
 22/04/23 תאריך קריאה נוכחית:
 23/03/23 תאריך קריאה קודמת:

שם דייר: מלונות דן - דירה 6111
 שם אתר: בתי אלמוג (ישרוטל, מלונות דן, מלכת שבא)

לקוח/ה נכבד/ה, אנו מתכבדים להגיש את חישוב צריכת החשמל לתקופה 22/04/23 - 23/03/23:

מלונות דן - דירה 6111 - 24 - 18029712(0x0)

סוג תעריף	סוג צריכה	קריאה קודמת	קריאה נוכחית	סה"כ צריכה בקוט"ש	מחיר לקוט"ש בא"ג	סה"כ לתשלום
פרטי חשבון עבור תאריכים:		23/03/23	22/04/23			
999		10,420.88	10,625.90	205.03	52.61	107.86 ₪

סה"כ לדייר:

שיא ביקוש	סה"כ
4.36	205.03
	107.86 ₪

20.96 ₪	תשלום קבוע	
0.00 ₪	תשלום עבור גודל חיבור בKVA (0x0)	
128.82 ₪	סה"כ לתשלום	לא כולל מע"מ





25/04/23 תאריך הפקה:
 22/04/23 תאריך קריאה נוכחית:
 23/03/23 תאריך קריאה קודמת:

שם דייר: מלונות דן - דירה 6112
 שם אתר: בתי אלמוג (ישרוטל, מלונות דן, מלכת שבא)

לקוח/ה נכבד/ה, אנו מתכבדים להגיש את חישוב צריכת החשמל לתקופה 22/04/23 - 23/03/23:

מלונות דן - דירה 6112 - 24 - 18029712(0x0)

סה"כ לתשלום	מחיר לקוט"ש בא"ג	סה"כ צריכה בקוט"ש	קריאה נוכחית	קריאה קודמת	סוג צריכה	סוג תעריף
			22/04/23	23/03/23	פרטי חשבון עבור תאריכים:	
107.86 ₪	52.61	205.03	10,625.90	10,420.88		999

סה"כ לדייר:

שיא ביקוש	סה"כ
4.36	205.03
	107.86 ₪

20.96 ₪	תשלום קבוע	
0.00 ₪	תשלום עבור גודל חיבור בKVA (0x0)	
128.82 ₪	סה"כ לתשלום	לא כולל מע"מ





25/04/23 תאריך הפקה:
 22/04/23 תאריך קריאה נוכחית:
 23/03/23 תאריך קריאה קודמת:

שם דייר: מלונות דן - דירה 6121
 שם אתר: בתי אלמוג (ישרוטל, מלונות דן, מלכת שבא)

לקוח/ה נכבד/ה, אנו מתכבדים להגיש את חישוב צריכת החשמל לתקופה 22/04/23 - 23/03/23:

מלונות דן - דירה 6121 - 21 - 18029712(0x0)

סה"כ לתשלום	מחיר לקוט"ש בא"ג	סה"כ צריכה בקוט"ש	קריאה נוכחית	קריאה קודמת	סוג צריכה	סוג תעריף
			22/04/23	23/03/23	פרטי חשבון עבור תאריכים:	
127.22 ₪	52.61	241.83	10,530.45	10,288.63		999

סה"כ לדייר:

שיא ביקוש	סה"כ
3.86	241.83
	127.22 ₪

20.96 ₪	תשלום קבוע	
0.00 ₪	תשלום עבור גודל חיבור בKVA (0x0)	
148.18 ₪	סה"כ לתשלום	לא כולל מע"מ





25/04/23 תאריך הפקה:
 22/04/23 תאריך קריאה נוכחית:
 23/03/23 תאריך קריאה קודמת:

שם דייר: מלונות דן - דירה 6122
 שם אתר: בתי אלמוג (ישרוטל, מלונות דן, מלכת שבא)

לקוח/ה נכבד/ה, אנו מתכבדים להגיש את חישוב צריכת החשמל לתקופה 22/04/23 - 23/03/23:

מלונות דן - דירה 6122 - 21 - 18029712(0x0)

סוג תעריף	סוג צריכה	קריאה קודמת	קריאה נוכחית	סה"כ צריכה בקוט"ש	מחיר לקוט"ש בא"ג	סה"כ לתשלום
פרטי חשבון עבור תאריכים:		23/03/23	22/04/23			
999		10,288.63	10,530.45	241.83	52.61	127.22 ₪

סה"כ לדייר:

שיא ביקוש	סה"כ
3.86	241.83
	127.22 ₪

20.96 ₪	תשלום קבוע	
0.00 ₪	תשלום עבור גודל חיבור בKVA (0x0)	
148.18 ₪	סה"כ לתשלום	לא כולל מע"מ





25/04/23 תאריך הפקה:
 22/04/23 תאריך קריאה נוכחית:
 23/03/23 תאריך קריאה קודמת:

שם דייר: מלונות דן - דירה 6131
 שם אתר: בתי אלמוג (ישרוטל, מלונות דן, מלכת שבא)

לקוח/ה נכבד/ה, אנו מתכבדים להגיש את חישוב צריכת החשמל לתקופה 22/04/23 - 23/03/23:

מלונות דן - דירה 6131 - 20 - 18029712(0x0)

סוג תעריף	סוג צריכה	קריאה קודמת	קריאה נוכחית	סה"כ צריכה בקוט"ש	מחיר לקוט"ש בא"ג	סה"כ לתשלום
פרטי חשבון עבור תאריכים:		23/03/23	22/04/23			
999		12,538.08	12,734.55	196.47	52.61	103.37 ₪

סה"כ לדייר:

שיא ביקוש	סה"כ
4.57	196.47
	103.37 ₪

20.96 ₪	תשלום קבוע	
0.00 ₪	תשלום עבור גודל חיבור בKVA (0x0)	
124.33 ₪	סה"כ לתשלום	לא כולל מע"מ





25/04/23 תאריך הפקה:
 22/04/23 תאריך קריאה נוכחית:
 23/03/23 תאריך קריאה קודמת:

שם דייר: מלונות דן - דירה 6132
 שם אתר: בתי אלמוג (ישרוטל, מלונות דן, מלכת שבא)

לקוח/ה נכבד/ה, אנו מתכבדים להגיש את חישוב צריכת החשמל לתקופה 22/04/23 - 23/03/23:

מלונות דן - דירה 6132 - 20 - 18029712(0x0)

סוג תעריף	סוג צריכה	קריאה קודמת	קריאה נוכחית	סה"כ צריכה בקוט"ש	מחיר לקוט"ש בא"ג	סה"כ לתשלום
פרטי חשבון עבור תאריכים:		23/03/23	22/04/23			
999		12,538.08	12,734.55	196.47	52.61	103.37 ₪

סה"כ לדייר:

שיא ביקוש	סה"כ
4.57	196.47
	103.37 ₪

20.96 ₪	תשלום קבוע	
0.00 ₪	תשלום עבור גודל חיבור בKVA (0x0)	
124.33 ₪	סה"כ לתשלום	לא כולל מע"מ





25/04/23 תאריך הפקה:
 22/04/23 תאריך קריאה נוכחית:
 23/03/23 תאריך קריאה קודמת:

שם דייר: מלונות דן - דירה 6141
 שם אתר: בתי אלמוג (ישרוטל, מלונות דן, מלכת שבא)

לקוח/ה נכבד/ה, אנו מתכבדים להגיש את חישוב צריכת החשמל לתקופה 22/04/23 - 23/03/23:

מלונות דן - דירה 6141 - 19 - 18029712(0x0)

סה"כ לתשלום	מחיר לקוט"ש בא"ג	סה"כ צריכה בקוט"ש	קריאה נוכחית	קריאה קודמת	סוג צריכה	סוג תעריף
			22/04/23	23/03/23	פרטי חשבון עבור תאריכים:	
152.37 ₪	52.61	289.63	11,391.33	11,101.70		999

סה"כ לדייר:

שיא ביקוש	סה"כ
4.70	289.63
	152.37 ₪

20.96 ₪	תשלום קבוע	
0.00 ₪	תשלום עבור גודל חיבור בKVA (0x0)	
173.33 ₪	סה"כ לתשלום	לא כולל מע"מ





25/04/23 תאריך הפקה:
 22/04/23 תאריך קריאה נוכחית:
 23/03/23 תאריך קריאה קודמת:

שם דייר: מלונות דן - דירה 6142
 שם אתר: בתי אלמוג (ישרוטל, מלונות דן, מלכת שבא)

לקוח/ה נכבד/ה, אנו מתכבדים להגיש את חישוב צריכת החשמל לתקופה 22/04/23 - 23/03/23:

מלונות דן - דירה 6142 - 19 - 18029712(0x0)

סה"כ לתשלום	מחיר לקוט"ש בא"ג	סה"כ צריכה בקוט"ש	קריאה נוכחית	קריאה קודמת	סוג צריכה	סוג תעריף
			22/04/23	23/03/23	פרטי חשבון עבור תאריכים:	
152.37 ₪	52.61	289.63	11,391.33	11,101.70		999

סה"כ לדייר:

שיא ביקוש	סה"כ
4.70	289.63
	152.37 ₪

20.96 ₪	תשלום קבוע	
0.00 ₪	תשלום עבור גודל חיבור בKVA (0x0)	
173.33 ₪	סה"כ לתשלום	לא כולל מע"מ





25/04/23 תאריך הפקה:
 22/04/23 תאריך קריאה נוכחית:
 23/03/23 תאריך קריאה קודמת:

שם דייר: מלונות דן - דירה 6151
 שם אתר: בתי אלמוג (ישרוטל, מלונות דן, מלכת שבא)

לקוח/ה נכבד/ה, אנו מתכבדים להגיש את חישוב צריכת החשמל לתקופה 22/04/23 - 23/03/23:

מלונות דן - דירה 6151 - 18 - 18029712(0x0)

סה"כ לתשלום	מחיר לקוט"ש בא"ג	סה"כ צריכה בקוט"ש	קריאה נוכחית	קריאה קודמת	סוג צריכה	סוג תעריף
			22/04/23	23/03/23	פרטי חשבון עבור תאריכים:	
₪ 88.21	52.61	167.68	10,441.25	10,273.58		999

סה"כ לדייר:

שיא ביקוש	סה"כ
3.64	167.68
	₪ 88.21

₪ 20.96	תשלום קבוע	
₪ 0.00	תשלום עבור גודל חיבור בKVA (0x0)	
₪ 109.17	סה"כ לתשלום	לא כולל מע"מ





25/04/23 תאריך הפקה:
 22/04/23 תאריך קריאה נוכחית:
 23/03/23 תאריך קריאה קודמת:

שם דייר: מלונות דן - דירה 6152
 שם אתר: בתי אלמוג (ישרוטל, מלונות דן, מלכת שבא)

לקוח/ה נכבד/ה, אנו מתכבדים להגיש את חישוב צריכת החשמל לתקופה 22/04/23 - 23/03/23:

מלונות דן - דירה 6152 - 18 - 18029712(0x0)

סה"כ לתשלום	מחיר לקוט"ש בא"ג	סה"כ צריכה בקוט"ש	קריאה נוכחית	קריאה קודמת	סוג צריכה	סוג תעריף
			22/04/23	23/03/23	פרטי חשבון עבור תאריכים:	
₪ 88.21	52.61	167.68	10,441.25	10,273.58		999

סה"כ לדייר:

שיא ביקוש	סה"כ
3.64	167.68
	₪ 88.21

₪ 20.96	תשלום קבוע	
₪ 0.00	תשלום עבור גודל חיבור בKVA (0x0)	
₪ 109.17	סה"כ לתשלום	לא כולל מע"מ





25/04/23 תאריך הפקה:
 22/04/23 תאריך קריאה נוכחית:
 23/03/23 תאריך קריאה קודמת:

שם דייר: מלונות דן - דירה 6161
 שם אתר: בתי אלמוג (ישרוטל, מלונות דן, מלכת שבא)

לקוח/ה נכבד/ה, אנו מתכבדים להגיש את חישוב צריכת החשמל לתקופה 22/04/23 - 23/03/23:

מלונות דן - דירה 6161 - 17 - 18029712(0x0)

סה"כ לתשלום	מחיר לקוט"ש בא"ג	סה"כ צריכה בקוט"ש	קריאה נוכחית	קריאה קודמת	סוג צריכה	סוג תעריף
			22/04/23	23/03/23	פרטי חשבון עבור תאריכים:	
₪ 94.36	52.61	179.35	10,843.18	10,663.83		999

סה"כ לדייר:

שיא ביקוש	סה"כ
3.47	179.35
	₪ 94.36

₪ 20.96	תשלום קבוע	
₪ 0.00	תשלום עבור גודל חיבור בKVA (0x0)	
₪ 115.32	סה"כ לתשלום	לא כולל מע"מ





25/04/23 תאריך הפקה:
 22/04/23 תאריך קריאה נוכחית:
 23/03/23 תאריך קריאה קודמת:

שם דייר: מלונות דן - דירה 6162
 שם אתר: בתי אלמוג (ישרוטל, מלונות דן, מלכת שבא)

לקוח/ה נכבד/ה, אנו מתכבדים להגיש את חישוב צריכת החשמל לתקופה 22/04/23 - 23/03/23:

מלונות דן - דירה 6162 - 17 - 18029712(0x0)

סה"כ לתשלום	מחיר לקוט"ש בא"ג	סה"כ צריכה בקוט"ש	קריאה נוכחית	קריאה קודמת	סוג צריכה	סוג תעריף
			22/04/23	23/03/23	פרטי חשבון עבור תאריכים:	
₪ 94.36	52.61	179.35	10,843.18	10,663.83		999

סה"כ לדייר:

שיא ביקוש	סה"כ
3.47	179.35
	₪ 94.36

₪ 20.96	תשלום קבוע	
₪ 0.00	תשלום עבור גודל חיבור בKVA (0x0)	
₪ 115.32	סה"כ לתשלום	לא כולל מע"מ





25/04/23 תאריך הפקה:
 22/04/23 תאריך קריאה נוכחית:
 23/03/23 תאריך קריאה קודמת:

שם דייר: מלונות דן - דירה 6171
 שם אתר: בתי אלמוג (ישרוטל, מלונות דן, מלכת שבא)

לקוח/ה נכבד/ה, אנו מתכבדים להגיש את חישוב צריכת החשמל לתקופה 22/04/23 - 23/03/23:

מלונות דן - דירה 6171 - 16 - 18029712(0x0)

סה"כ לתשלום	מחיר לקוט"ש בא"ג	סה"כ צריכה בקוט"ש	קריאה נוכחית	קריאה קודמת	סוג צריכה	סוג תעריף
			22/04/23	23/03/23	פרטי חשבון עבור תאריכים:	
₪ 93.63	52.61	177.98	9,573.10	9,395.13		999

סה"כ לדייר:

שיא ביקוש	סה"כ
3.96	177.98
	₪ 93.63

₪ 20.96	תשלום קבוע	
₪ 0.00	תשלום עבור גודל חיבור בKVA (0x0)	
₪ 114.59	סה"כ לתשלום	לא כולל מע"מ





25/04/23 תאריך הפקה:
 22/04/23 תאריך קריאה נוכחית:
 23/03/23 תאריך קריאה קודמת:

שם דייר: מלונות דן - דירה 6172
 שם אתר: בתי אלמוג (ישרוטל, מלונות דן, מלכת שבא)

לקוח/ה נכבד/ה, אנו מתכבדים להגיש את חישוב צריכת החשמל לתקופה 22/04/23 - 23/03/23:

מלונות דן - דירה 6172 - 16 - 18029712(0x0)

סה"כ לתשלום	מחיר לקוט"ש בא"ג	סה"כ צריכה בקוט"ש	קריאה נוכחית	קריאה קודמת	סוג צריכה	סוג תעריף
			22/04/23	23/03/23	פרטי חשבון עבור תאריכים:	
₪ 93.63	52.61	177.98	9,573.10	9,395.13		999

סה"כ לדייר:

שיא ביקוש	סה"כ
3.96	177.98
	₪ 93.63

₪ 20.96	תשלום קבוע	
₪ 0.00	תשלום עבור גודל חיבור בKVA (0x0)	
₪ 114.59	סה"כ לתשלום	לא כולל מע"מ



25/04/23 תאריך הפקה:
 22/04/23 תאריך קריאה נוכחית:
 23/03/23 תאריך קריאה קודמת:

שם דייר: מלונות דן - דירה 6211
 שם אתר: בתי אלמוג (ישרוטל, מלונות דן, מלכת שבא)

לקוח/ה נכבד/ה, אנו מתכבדים להגיש את חישוב צריכת החשמל לתקופה 22/04/23 - 23/03/23:

מלונות דן - דירה 6211 - 7 - 00022788(0x0)

סוג תעריף	סוג צריכה	קריאה קודמת	קריאה נוכחית	סה"כ צריכה בקוט"ש	מחיר לקוט"ש בא"ג	סה"כ לתשלום
פרטי חשבון עבור תאריכים:		23/03/23	22/04/23			
999		53,965.26	54,094.90	129.65	52.61	68.21 ₪

סה"כ לדייר:

שיא ביקוש	סה"כ
4.32	129.65
	68.21 ₪

20.96 ₪	תשלום קבוע	
0.00 ₪	תשלום עבור גודל חיבור בKVA (0x0)	
89.17 ₪	סה"כ לתשלום	לא כולל מע"מ



25/04/23 תאריך הפקה:
 22/04/23 תאריך קריאה נוכחית:
 23/03/23 תאריך קריאה קודמת:

שם דייר: מלונות דן - דירה 6212
 שם אתר: בתי אלמוג (ישרוטל, מלונות דן, מלכת שבא)

לקוח/ה נכבד/ה, אנו מתכבדים להגיש את חישוב צריכת החשמל לתקופה 22/04/23 - 23/03/23:

מלונות דן - דירה 6212 - 7 - 00022788(0x0)

סוג תעריף	סוג צריכה	קריאה קודמת	קריאה נוכחית	סה"כ צריכה בקוט"ש	מחיר לקוט"ש בא"ג	סה"כ לתשלום
פרטי חשבון עבור תאריכים:		23/03/23	22/04/23			
999		53,965.26	54,094.90	129.65	52.61	68.21 ₪

סה"כ לדייר:

שיא ביקוש	סה"כ
4.32	129.65
	68.21 ₪

20.96 ₪	תשלום קבוע	
0.00 ₪	תשלום עבור גודל חיבור בKVA (0x0)	
89.17 ₪	סה"כ לתשלום	לא כולל מע"מ





25/04/23 תאריך הפקדה:
 22/04/23 תאריך קריאה נוכחית:
 23/03/23 תאריך קריאה קודמת:

שם דייר: מלונות דן - דירה 6221
 שם אתר: בתי אלמוג (ישרוטל, מלונות דן, מלכת שבא)

לקוח/ה נכבד/ה, אנו מתכבדים להגיש את חישוב צריכת החשמל לתקופה 22/04/23 - 23/03/23:

מלונות דן - דירה 6221 - 6 - 00022788(0x0)

סוג תעריף	סוג צריכה	קריאה קודמת	קריאה נוכחית	סה"כ צריכה בקוט"ש	מחיר לקוט"ש בא"ג	סה"כ לתשלום
פרטי חשבון עבור תאריכים:		23/03/23	22/04/23			
999		56,311.05	56,541.55	230.51	52.61	121.27 ₪

סה"כ לדייר:

שיא ביקוש	סה"כ
5.33	230.51
	121.27 ₪

20.96 ₪	תשלום קבוע	
0.00 ₪	תשלום עבור גודל חיבור בKVA (0x0)	
142.23 ₪	סה"כ לתשלום	לא כולל מע"מ





25/04/23 תאריך הפקה:
 22/04/23 תאריך קריאה נוכחית:
 23/03/23 תאריך קריאה קודמת:

שם דייר: מלונות דן - דירה 6222
 שם אתר: בתי אלמוג (ישרוטל, מלונות דן, מלכת שבא)

לקוח/ה נכבד/ה, אנו מתכבדים להגיש את חישוב צריכת החשמל לתקופה 22/04/23 - 23/03/23:

מלונות דן - דירה 6222 - 6 - 00022788(0x0)

סוג תעריף	סוג צריכה	קריאה קודמת	קריאה נוכחית	סה"כ צריכה בקוט"ש	מחיר לקוט"ש בא"ג	סה"כ לתשלום
פרטי חשבון עבור תאריכים:		23/03/23	22/04/23			
999		56,311.05	56,541.55	230.51	52.61	121.27 ₪

סה"כ לדייר:

שיא ביקוש	סה"כ
5.33	230.51
	121.27 ₪

20.96 ₪	תשלום קבוע	
0.00 ₪	תשלום עבור גודל חיבור בKVA (0x0)	
142.23 ₪	סה"כ לתשלום	לא כולל מע"מ





25/04/23 תאריך הפקה:
 22/04/23 תאריך קריאה נוכחית:
 23/03/23 תאריך קריאה קודמת:

שם דייר: מלונות דן - דירה 6231
 שם אתר: בתי אלמוג (ישרוטל, מלונות דן, מלכת שבא)

לקוח/ה נכבד/ה, אנו מתכבדים להגיש את חישוב צריכת החשמל לתקופה 22/04/23 - 23/03/23:

מלונות דן - דירה 6231 - 5 - 00022788(0x0)

סוג תעריף	סוג צריכה	קריאה קודמת	קריאה נוכחית	סה"כ צריכה בקוט"ש	מחיר לקוט"ש בא"ג	סה"כ לתשלום
פרטי חשבון עבור תאריכים:		23/03/23	22/04/23			
999		62,598.37	62,760.31	161.94	52.61	85.20 ₪

סה"כ לדייר:

שיא ביקוש	סה"כ
4.68	161.94
	85.20 ₪

20.96 ₪	תשלום קבוע	
0.00 ₪	תשלום עבור גודל חיבור בKVA (0x0)	
106.16 ₪	סה"כ לתשלום	לא כולל מע"מ



25/04/23 תאריך הפקה:
 22/04/23 תאריך קריאה נוכחית:
 23/03/23 תאריך קריאה קודמת:

שם דייר: מלונות דן - דירה 6232
שם אתר: בתי אלמוג (ישרוטל, מלונות דן, מלכת שבא)

לקוח/ה נכבד/ה, אנו מתכבדים להגיש את חישוב צריכת החשמל לתקופה 22/04/23 - 23/03/23:

מלונות דן - דירה 6232 - 5 - 00022788(0x0)

סוג תעריף	סוג צריכה	קריאה קודמת	קריאה נוכחית	סה"כ צריכה בקוט"ש	מחיר לקוט"ש בא"ג	סה"כ לתשלום
פרטי חשבון עבור תאריכים:		23/03/23	22/04/23			
999		62,598.37	62,760.31	161.94	52.61	85.20 ₪

סה"כ לדייר:

שיא ביקוש	סה"כ
4.68	161.94
	85.20 ₪

20.96 ₪	תשלום קבוע	
0.00 ₪	תשלום עבור גודל חיבור בKVA (0x0)	
106.16 ₪	סה"כ לתשלום	לא כולל מע"מ



25/04/23 תאריך הפקה:
 22/04/23 תאריך קריאה נוכחית:
 23/03/23 תאריך קריאה קודמת:

שם דייר: מלונות דן - דירה 6241
 שם אתר: בתי אלמוג (ישרוטל, מלונות דן, מלכת שבא)

לקוח/ה נכבד/ה, אנו מתכבדים להגיש את חישוב צריכת החשמל לתקופה 22/04/23 - 23/03/23:

מלונות דן - דירה 6241 - 4 - 00022788(0x0)

סה"כ לתשלום	מחיר לקוט"ש בא"ג	סה"כ צריכה בקוט"ש	קריאה נוכחית	קריאה קודמת	סוג צריכה	סוג תעריף
			22/04/23	23/03/23	פרטי חשבון עבור תאריכים:	
142.54 ₪	52.61	270.93	48,266.84	47,995.90		999

סה"כ לדייר:

שיא ביקוש	סה"כ
4.39	270.93
	142.54 ₪

20.96 ₪	תשלום קבוע	
0.00 ₪	תשלום עבור גודל חיבור בKVA (0x0)	
163.50 ₪	סה"כ לתשלום	לא כולל מע"מ





25/04/23 תאריך הפקה:
 22/04/23 תאריך קריאה נוכחית:
 23/03/23 תאריך קריאה קודמת:

שם דייר: מלונות דן - דירה 6242
 שם אתר: בתי אלמוג (ישרוטל, מלונות דן, מלכת שבא)

לקוח/ה נכבד/ה, אנו מתכבדים להגיש את חישוב צריכת החשמל לתקופה 22/04/23 - 23/03/23:

מלונות דן - דירה 6242 - 4 - 00022788(0x0)

סה"כ לתשלום	מחיר לקוט"ש בא"ג	סה"כ צריכה בקוט"ש	קריאה נוכחית	קריאה קודמת	סוג צריכה	סוג תעריף
			22/04/23	23/03/23	פרטי חשבון עבור תאריכים:	
142.54 ₪	52.61	270.93	48,266.84	47,995.90		999

סה"כ לדייר:

שיא ביקוש	סה"כ
4.39	270.93
	142.54 ₪

20.96 ₪	תשלום קבוע	
0.00 ₪	תשלום עבור גודל חיבור בKVA (0x0)	
163.50 ₪	סה"כ לתשלום	לא כולל מע"מ





25/04/23 תאריך הפקה:
 22/04/23 תאריך קריאה נוכחית:
 23/03/23 תאריך קריאה קודמת:

שם דייר: מלונות דן - דירה 6251
 שם אתר: בתי אלמוג (ישרוטל, מלונות דן, מלכת שבא)

לקוח/ה נכבד/ה, אנו מתכבדים להגיש את חישוב צריכת החשמל לתקופה 22/04/23 - 23/03/23:

מלונות דן - דירה 6251 - 3 - 00022788(0x0)

סוג תעריף	סוג צריכה	קריאה קודמת	קריאה נוכחית	סה"כ צריכה בקוט"ש	מחיר לקוט"ש בא"ג	סה"כ לתשלום
פרטי חשבון עבור תאריכים:		23/03/23	22/04/23			
999		48,048.26	48,115.77	67.51	52.61	35.52 ₪

סה"כ לדייר:

שיא ביקוש	סה"כ
3.11	67.51
	35.52 ₪

20.96 ₪	תשלום קבוע	
0.00 ₪	תשלום עבור גודל חיבור בKVA (0x0)	
56.48 ₪	סה"כ לתשלום	לא כולל מע"מ





25/04/23 תאריך הפקה:
 22/04/23 תאריך קריאה נוכחית:
 23/03/23 תאריך קריאה קודמת:

שם דייר: מלונות דן - דירה 6252
 שם אתר: בתי אלמוג (ישרוטל, מלונות דן, מלכת שבא)

לקוח/ה נכבד/ה, אנו מתכבדים להגיש את חישוב צריכת החשמל לתקופה 22/04/23 - 23/03/23:

מלונות דן - דירה 6252 - 3 - 00022788(0x0)

סוג תעריף	סוג צריכה	קריאה קודמת	קריאה נוכחית	סה"כ צריכה בקוט"ש	מחיר לקוט"ש בא"ג	סה"כ לתשלום
פרטי חשבון עבור תאריכים:		23/03/23	22/04/23			
999		48,048.26	48,115.77	67.51	52.61	35.52 ₪

סה"כ לדייר:

שיא ביקוש	סה"כ
3.11	67.51
	35.52 ₪

20.96 ₪	תשלום קבוע	
0.00 ₪	תשלום עבור גודל חיבור בKVA (0x0)	
56.48 ₪	סה"כ לתשלום	לא כולל מע"מ





25/04/23 תאריך הפקדה:
 22/04/23 תאריך קריאה נוכחית:
 23/03/23 תאריך קריאה קודמת:

שם דייר: מלונות דן - דירה 6261
 שם אתר: בתי אלמוג (ישרוטל, מלונות דן, מלכת שבא)

לקוח/ה נכבד/ה, אנו מתכבדים להגיש את חישוב צריכת החשמל לתקופה 22/04/23 - 23/03/23:

מלונות דן - דירה 6261 - 2 - 00022788(0x0)

סוג תעריף	סוג צריכה	קריאה קודמת	קריאה נוכחית	סה"כ צריכה בקוט"ש	מחיר לקוט"ש בא"ג	סה"כ לתשלום
פרטי חשבון עבור תאריכים:		23/03/23	22/04/23			
999		58,766.61	59,069.26	302.65	52.61	159.22 ₪

סה"כ לדייר:

שיא ביקוש	סה"כ
3.91	302.65
	159.22 ₪

20.96 ₪	תשלום קבוע	
0.00 ₪	תשלום עבור גודל חיבור בKVA (0x0)	
180.18 ₪	סה"כ לתשלום	לא כולל מע"מ





25/04/23 תאריך הפקה:
 22/04/23 תאריך קריאה נוכחית:
 23/03/23 תאריך קריאה קודמת:

שם דייר: מלונות דן - דירה 6262
 שם אתר: בתי אלמוג (ישרוטל, מלונות דן, מלכת שבא)

לקוח/ה נכבד/ה, אנו מתכבדים להגיש את חישוב צריכת החשמל לתקופה 22/04/23 - 23/03/23:

מלונות דן - דירה 6262 - 2 - 00022788(0x0)

סוג תעריף	סוג צריכה	קריאה קודמת	קריאה נוכחית	סה"כ צריכה בקוט"ש	מחיר לקוט"ש בא"ג	סה"כ לתשלום
פרטי חשבון עבור תאריכים:		23/03/23	22/04/23			
999		58,766.61	59,069.26	302.65	52.61	159.22 ₪

סה"כ לדייר:

שיא ביקוש	סה"כ
3.91	302.65
	159.22 ₪

20.96 ₪	תשלום קבוע	
0.00 ₪	תשלום עבור גודל חיבור בKVA (0x0)	
180.18 ₪	סה"כ לתשלום	לא כולל מע"מ





25/04/23 תאריך הפקה:
 22/04/23 תאריך קריאה נוכחית:
 23/03/23 תאריך קריאה קודמת:

שם דייר: מלונות דן - דירה 6271
 שם אתר: בתי אלמוג (ישרוטל, מלונות דן, מלכת שבא)

לקוח/ה נכבד/ה, אנו מתכבדים להגיש את חישוב צריכת החשמל לתקופה 22/04/23 - 23/03/23:

מלונות דן - דירה 6271 - 1 - 00022788(0x0)

סוג תעריף	סוג צריכה	קריאה קודמת	קריאה נוכחית	סה"כ צריכה בקוט"ש	מחיר לקוט"ש בא"ג	סה"כ לתשלום
פרטי חשבון עבור תאריכים:		23/03/23	22/04/23			
999		51,452.50	51,609.39	156.89	52.61	82.54 ₪

סה"כ לדייר:

שיא ביקוש	סה"כ
4.59	156.89
	82.54 ₪

20.96 ₪	תשלום קבוע	
0.00 ₪	תשלום עבור גודל חיבור בKVA (0x0)	
103.50 ₪	סה"כ לתשלום	לא כולל מע"מ



25/04/23 תאריך הפקה:
 22/04/23 תאריך קריאה נוכחית:
 23/03/23 תאריך קריאה קודמת:

שם דייר: מלונות דן - דירה 6272
שם אתר: בתי אלמוג (ישרוטל, מלונות דן, מלכת שבא)

לקוח/ה נכבד/ה, אנו מתכבדים להגיש את חישוב צריכת החשמל לתקופה 22/04/23 - 23/03/23:

מלונות דן - דירה 6272 - 1 - 00022788(0x0)

סוג תעריף	סוג צריכה	קריאה קודמת	קריאה נוכחית	סה"כ צריכה בקוט"ש	מחיר לקוט"ש בא"ג	סה"כ לתשלום
פרטי חשבון עבור תאריכים:			22/04/23	23/03/23		
999		51,452.50	51,609.39	156.89	52.61	82.54 ₪

סה"כ לדייר:

שיא ביקוש	סה"כ
4.59	156.89
	82.54 ₪

20.96 ₪	תשלום קבוע	
0.00 ₪	תשלום עבור גודל חיבור בKVA (0x0)	
103.50 ₪	סה"כ לתשלום	לא כולל מע"מ



25/04/23 תאריך הפקה:
 22/04/23 תאריך קריאה נוכחית:
 23/03/23 תאריך קריאה קודמת:

שם דייר: מלונות דן - דירה 6311
 שם אתר: בתי אלמוג (ישרוטל, מלונות דן, מלכת שבא)

לקוח/ה נכבד/ה, אנו מתכבדים להגיש את חישוב צריכת החשמל לתקופה 22/04/23 - 23/03/23:

מלונות דן - דירה 6311 - 16 - 00022788(0x0)

סה"כ לתשלום	מחיר לקוט"ש בא"ג	סה"כ צריכה בקוט"ש	קריאה נוכחית	קריאה קודמת	סוג צריכה	סוג תעריף
			22/04/23	23/03/23	פרטי חשבון עבור תאריכים:	
156.88 ₪	52.61	298.19	54,915.71	54,617.52		999

סה"כ לדייר:

שיא ביקוש	סה"כ
4.11	298.19
	156.88 ₪

20.96 ₪	תשלום קבוע	
0.00 ₪	תשלום עבור גודל חיבור בKVA (0x0)	
177.84 ₪	סה"כ לתשלום	לא כולל מע"מ



25/04/23 תאריך הפקה:
 22/04/23 תאריך קריאה נוכחית:
 23/03/23 תאריך קריאה קודמת:

שם דייר: מלונות דן - דירה 6312
שם אתר: בתי אלמוג (ישרוטל, מלונות דן, מלכת שבא)

לקוח/ה נכבד/ה, אנו מתכבדים להגיש את חישוב צריכת החשמל לתקופה 22/04/23 - 23/03/23:

מלונות דן - דירה 6312 - 16 - 00022788(0x0)

סה"כ לתשלום	מחיר לקוט"ש בא"ג	סה"כ צריכה בקוט"ש	קריאה נוכחית	קריאה קודמת	סוג צריכה	סוג תעריף
			22/04/23	23/03/23	פרטי חשבון עבור תאריכים:	
156.88 ₪	52.61	298.19	54,915.71	54,617.52		999

סה"כ לדייר:

שיא ביקוש	סה"כ
4.11	298.19
	156.88 ₪

20.96 ₪	תשלום קבוע	
0.00 ₪	תשלום עבור גודל חיבור בKVA (0x0)	
177.84 ₪	סה"כ לתשלום	לא כולל מע"מ



25/04/23 תאריך הפקה:
 22/04/23 תאריך קריאה נוכחית:
 23/03/23 תאריך קריאה קודמת:

שם דייר: מלונות דן - דירה 6321
 שם אתר: בתי אלמוג (ישרוטל, מלונות דן, מלכת שבא)

לקוח/ה נכבד/ה, אנו מתכבדים להגיש את חישוב צריכת החשמל לתקופה 22/04/23 - 23/03/23:

מלונות דן - דירה 6321 - 15 - 00022788(0x0)

סה"כ לתשלום	מחיר לקוט"ש בא"ג	סה"כ צריכה בקוט"ש	קריאה נוכחית	קריאה קודמת	סוג צריכה	סוג תעריף
			22/04/23	23/03/23	פרטי חשבון עבור תאריכים:	
₪ 97.23	52.61	184.81	51,587.27	51,402.46		999

סה"כ לדייר:

שיא ביקוש	סה"כ
4.02	184.81
	₪ 97.23

₪ 20.96	תשלום קבוע	
₪ 0.00	תשלום עבור גודל חיבור בKVA (0x0)	
₪ 118.19	סה"כ לתשלום	לא כולל מע"מ





25/04/23 תאריך הפקה:
 22/04/23 תאריך קריאה נוכחית:
 23/03/23 תאריך קריאה קודמת:

שם דייר: מלונות דן - דירה 6322
 שם אתר: בתי אלמוג (ישרוטל, מלונות דן, מלכת שבא)

לקוח/ה נכבד/ה, אנו מתכבדים להגיש את חישוב צריכת החשמל לתקופה 22/04/23 - 23/03/23:

מלונות דן - דירה 6322 - 15 - 00022788(0x0)

סה"כ לתשלום	מחיר לקוט"ש בא"ג	סה"כ צריכה בקוט"ש	קריאה נוכחית	קריאה קודמת	סוג צריכה	סוג תעריף
			22/04/23	23/03/23	פרטי חשבון עבור תאריכים:	
₪ 97.23	52.61	184.81	51,587.27	51,402.46		999

סה"כ לדייר:

שיא ביקוש	סה"כ
4.02	184.81
	₪ 97.23

₪ 20.96	תשלום קבוע	
₪ 0.00	תשלום עבור גודל חיבור בKVA (0x0)	
₪ 118.19	סה"כ לתשלום	לא כולל מע"מ





25/04/23 תאריך הפקה:
 22/04/23 תאריך קריאה נוכחית:
 23/03/23 תאריך קריאה קודמת:

שם דייר: מלונות דן - דירה 6331
 שם אתר: בתי אלמוג (ישרוטל, מלונות דן, מלכת שבא)

לקוח/ה נכבד/ה, אנו מתכבדים להגיש את חישוב צריכת החשמל לתקופה 22/04/23 - 23/03/23:

מלונות דן - דירה 4172 - 14 - 00022788(0x0)

סוג תעריף	סוג צריכה	קריאה קודמת	קריאה נוכחית	סה"כ צריכה בקוט"ש	מחיר לקוט"ש בא"ג	סה"כ לתשלום
פרטי חשבון עבור תאריכים:		23/03/23	22/04/23			
999		57,657.58	58,094.11	436.53	52.61	229.66 ₪

סה"כ לדייר:

שיא ביקוש	סה"כ
5.60	436.53
	229.66 ₪

20.96 ₪	תשלום קבוע	
0.00 ₪	תשלום עבור גודל חיבור בKVA (0x0)	
250.62 ₪	סה"כ לתשלום	לא כולל מע"מ





25/04/23 תאריך הפקה:
 22/04/23 תאריך קריאה נוכחית:
 23/03/23 תאריך קריאה קודמת:

שם דייר: מלונות דן - דירה 6332
 שם אתר: בתי אלמוג (ישרוטל, מלונות דן, מלכת שבא)

לקוח/ה נכבד/ה, אנו מתכבדים להגיש את חישוב צריכת החשמל לתקופה 22/04/23 - 23/03/23:

מלונות דן - דירה 6332 - 14 - 00022788(0x0)

סוג תעריף	סוג צריכה	קריאה קודמת	קריאה נוכחית	סה"כ צריכה בקוט"ש	מחיר לקוט"ש בא"ג	סה"כ לתשלום
פרטי חשבון עבור תאריכים:		23/03/23	22/04/23			
999		57,657.58	58,094.11	436.53	52.61	229.66 ₪

סה"כ לדייר:

שיא ביקוש	סה"כ
5.60	436.53
	229.66 ₪

20.96 ₪	תשלום קבוע	
0.00 ₪	תשלום עבור גודל חיבור בKVA (0x0)	
250.62 ₪	סה"כ לתשלום	לא כולל מע"מ





25/04/23 תאריך הפקה:
 22/04/23 תאריך קריאה נוכחית:
 23/03/23 תאריך קריאה קודמת:

שם דייר: מלונות דן - דירה 6341
 שם אתר: בתי אלמוג (ישרוטל, מלונות דן, מלכת שבא)

לקוח/ה נכבד/ה, אנו מתכבדים להגיש את חישוב צריכת החשמל לתקופה 22/04/23 - 23/03/23:

מלונות דן - דירה 6341 - 13 - 00022788(0x0)

סה"כ לתשלום	מחיר לקוט"ש בא"ג	סה"כ צריכה בקוט"ש	קריאה נוכחית	קריאה קודמת	סוג צריכה	סוג תעריף
			22/04/23	23/03/23	פרטי חשבון עבור תאריכים:	
₪ 56.84	52.61	108.05	48,511.00	48,402.95		999

סה"כ לדייר:

שיא ביקוש	סה"כ
3.65	108.05
	₪ 56.84

₪ 20.96	תשלום קבוע	
₪ 0.00	תשלום עבור גודל חיבור בKVA (0x0)	
₪ 77.80	סה"כ לתשלום	לא כולל מע"מ





25/04/23 תאריך הפקה:
 22/04/23 תאריך קריאה נוכחית:
 23/03/23 תאריך קריאה קודמת:

שם דייר: מלונות דן - דירה 6342
 שם אתר: בתי אלמוג (ישרוטל, מלונות דן, מלכת שבא)

לקוח/ה נכבד/ה, אנו מתכבדים להגיש את חישוב צריכת החשמל לתקופה 22/04/23 - 23/03/23:

מלונות דן - דירה 6342 - 13 - 00022788(0x0)

סה"כ לתשלום	מחיר לקוט"ש בא"ג	סה"כ צריכה בקוט"ש	קריאה נוכחית	קריאה קודמת	סוג צריכה	סוג תעריף
			22/04/23	23/03/23	פרטי חשבון עבור תאריכים:	
₪ 56.84	52.61	108.05	48,511.00	48,402.95		999

סה"כ לדייר:

שיא ביקוש	סה"כ
3.65	108.05
	₪ 56.84

₪ 20.96	תשלום קבוע	
₪ 0.00	תשלום עבור גודל חיבור בKVA (0x0)	
₪ 77.80	סה"כ לתשלום	לא כולל מע"מ





25/04/23 תאריך הפקה:
 22/04/23 תאריך קריאה נוכחית:
 23/03/23 תאריך קריאה קודמת:

שם דייר: מלונות דן - דירה 6351
 שם אתר: בתי אלמוג (ישרוטל, מלונות דן, מלכת שבא)

לקוח/ה נכבד/ה, אנו מתכבדים להגיש את חישוב צריכת החשמל לתקופה 22/04/23 - 23/03/23:

מלונות דן - דירה 6351 - 12 - 00022788(0x0)

סוג תעריף	סוג צריכה	קריאה קודמת	קריאה נוכחית	סה"כ צריכה בקוט"ש	מחיר לקוט"ש בא"ג	סה"כ לתשלום
פרטי חשבון עבור תאריכים:		23/03/23	22/04/23			
999		68,777.97	69,029.43	251.46	52.61	132.29 ₪

סה"כ לדייר:

שיא ביקוש	סה"כ
4.24	251.46
	132.29 ₪

20.96 ₪	תשלום קבוע	
0.00 ₪	תשלום עבור גודל חיבור בKVA (0x0)	
153.25 ₪	סה"כ לתשלום	לא כולל מע"מ





25/04/23 תאריך הפקה:
 22/04/23 תאריך קריאה נוכחית:
 23/03/23 תאריך קריאה קודמת:

שם דייר: מלונות דן - דירה 6352
 שם אתר: בתי אלמוג (ישרוטל, מלונות דן, מלכת שבא)

לקוח/ה נכבד/ה, אנו מתכבדים להגיש את חישוב צריכת החשמל לתקופה 22/04/23 - 23/03/23:

מלונות דן - דירה 6352 - 12 - 00022788(0x0)

סוג תעריף	סוג צריכה	קריאה קודמת	קריאה נוכחית	סה"כ צריכה בקוט"ש	מחיר לקוט"ש בא"ג	סה"כ לתשלום
פרטי חשבון עבור תאריכים:		23/03/23	22/04/23			
999		68,777.97	69,029.43	251.46	52.61	132.29 ₪

סה"כ לדייר:

שיא ביקוש	סה"כ
4.24	251.46
	132.29 ₪

20.96 ₪	תשלום קבוע	
0.00 ₪	תשלום עבור גודל חיבור בKVA (0x0)	
153.25 ₪	סה"כ לתשלום	לא כולל מע"מ





25/04/23 תאריך הפקה:
 22/04/23 תאריך קריאה נוכחית:
 23/03/23 תאריך קריאה קודמת:

שם דייר: מלונות דן - דירה 6361
 שם אתר: בתי אלמוג (ישרוטל, מלונות דן, מלכת שבא)

לקוח/ה נכבד/ה, אנו מתכבדים להגיש את חישוב צריכת החשמל לתקופה 22/04/23 - 23/03/23:

מלונות דן - דירה 6361 - 11 - 00022788(0x0)

סוג תעריף	סוג צריכה	קריאה קודמת	קריאה נוכחית	סה"כ צריכה בקוט"ש	מחיר לקוט"ש בא"ג	סה"כ לתשלום
פרטי חשבון עבור תאריכים:		23/03/23	22/04/23			
999		47,579.35	47,720.86	141.51	52.61	74.45 ₪

סה"כ לדייר:

שיא ביקוש	סה"כ
4.11	141.51
	74.45 ₪

20.96 ₪	תשלום קבוע	
0.00 ₪	תשלום עבור גודל חיבור בKVA (0x0)	
95.41 ₪	סה"כ לתשלום	לא כולל מע"מ





25/04/23 תאריך הפקה:
 22/04/23 תאריך קריאה נוכחית:
 23/03/23 תאריך קריאה קודמת:

שם דייר: מלונות דן - דירה 6362
 שם אתר: בתי אלמוג (ישרוטל, מלונות דן, מלכת שבא)

לקוח/ה נכבד/ה, אנו מתכבדים להגיש את חישוב צריכת החשמל לתקופה 22/04/23 - 23/03/23:

מלונות דן - דירה 6362 - 11 - 00022788(0x0)

סוג תעריף	סוג צריכה	קריאה קודמת	קריאה נוכחית	סה"כ צריכה בקוט"ש	מחיר לקוט"ש בא"ג	סה"כ לתשלום
פרטי חשבון עבור תאריכים:		23/03/23	22/04/23			
999		47,579.35	47,720.86	141.51	52.61	74.45 ₪

סה"כ לדייר:

שיא ביקוש	סה"כ
4.11	141.51
	74.45 ₪

20.96 ₪	תשלום קבוע	
0.00 ₪	תשלום עבור גודל חיבור בKVA (0x0)	
95.41 ₪	סה"כ לתשלום	לא כולל מע"מ





25/04/23 תאריך הפקה:
 22/04/23 תאריך קריאה נוכחית:
 23/03/23 תאריך קריאה קודמת:

שם דייר: מלונות דן - דירה 6371
 שם אתר: בתי אלמוג (ישרוטל, מלונות דן, מלכת שבא)

לקוח/ה נכבד/ה, אנו מתכבדים להגיש את חישוב צריכת החשמל לתקופה 22/04/23 - 23/03/23:

מלונות דן - דירה 6371 - 10 - 00022788(0x0)

סה"כ לתשלום	מחיר לקוט"ש בא"ג	סה"כ צריכה בקוט"ש	קריאה נוכחית	קריאה קודמת	סוג צריכה	סוג תעריף
			22/04/23	23/03/23	פרטי חשבון עבור תאריכים:	
131.93 ₪	52.61	250.77	50,353.59	50,102.82		999

סה"כ לדייר:

שיא ביקוש	סה"כ
5.40	250.77
	131.93 ₪

20.96 ₪	תשלום קבוע	
0.00 ₪	תשלום עבור גודל חיבור בKVA (0x0)	
152.89 ₪	סה"כ לתשלום	לא כולל מע"מ





25/04/23 תאריך הפקדה:
 22/04/23 תאריך קריאה נוכחית:
 23/03/23 תאריך קריאה קודמת:

שם דייר: מלונות דן - דירה 6372
 שם אתר: בתי אלמוג (ישרוטל, מלונות דן, מלכת שבא)

לקוח/ה נכבד/ה, אנו מתכבדים להגיש את חישוב צריכת החשמל לתקופה 22/04/23 - 23/03/23:

מלונות דן - דירה 6372 - 10 - 00022788(0x0)

סה"כ לתשלום	מחיר לקוט"ש בא"ג	סה"כ צריכה בקוט"ש	קריאה נוכחית	קריאה קודמת	סוג צריכה	סוג תעריף
			22/04/23	23/03/23	פרטי חשבון עבור תאריכים:	
131.93 ₪	52.61	250.77	50,353.59	50,102.82		999

סה"כ לדייר:

שיא ביקוש	סה"כ
5.40	250.77
	131.93 ₪

20.96 ₪	תשלום קבוע	
0.00 ₪	תשלום עבור גודל חיבור בKVA (0x0)	
152.89 ₪	סה"כ לתשלום	לא כולל מע"מ





25/04/23 תאריך הפקה:
 22/04/23 תאריך קריאה נוכחית:
 23/03/23 תאריך קריאה קודמת:

שם דייר: מלונות דן - דירה 6411
 שם אתר: בתי אלמוג (ישרוטל, מלונות דן, מלכת שבא)

לקוח/ה נכבד/ה, אנו מתכבדים להגיש את חישוב צריכת החשמל לתקופה 22/04/23 - 23/03/23:

מלונות דן - דירה 6411 - 24 - 00022788(0x0)

סוג תעריף	סוג צריכה	קריאה קודמת	קריאה נוכחית	סה"כ צריכה בקוט"ש	מחיר לקוט"ש בא"ג	סה"כ לתשלום
פרטי חשבון עבור תאריכים:		23/03/23	22/04/23			
999		49,901.96	50,068.99	167.04	52.61	87.88 ₪

סה"כ לדייר:

שיא ביקוש	סה"כ
4.79	167.04
	87.88 ₪

20.96 ₪	תשלום קבוע	
0.00 ₪	תשלום עבור גודל חיבור בKVA (0x0)	
108.84 ₪	סה"כ לתשלום	לא כולל מע"מ





25/04/23 תאריך הפקה:
 22/04/23 תאריך קריאה נוכחית:
 23/03/23 תאריך קריאה קודמת:

שם דייר: מלונות דן - דירה 6412
שם אתר: בתי אלמוג (ישרוטל, מלונות דן, מלכת שבא)

לקוח/ה נכבד/ה, אנו מתכבדים להגיש את חישוב צריכת החשמל לתקופה 22/04/23 - 23/03/23:

מלונות דן - דירה 6412 - 24 - 00022788(0x0)

סוג תעריף	סוג צריכה	קריאה קודמת	קריאה נוכחית	סה"כ צריכה בקוט"ש	מחיר לקוט"ש בא"ג	סה"כ לתשלום
פרטי חשבון עבור תאריכים:		23/03/23	22/04/23			
999		49,901.96	50,068.99	167.04	52.61	87.88 ₪

סה"כ לדייר:

שיא ביקוש	סה"כ
4.79	167.04
	87.88 ₪

20.96 ₪	תשלום קבוע	
0.00 ₪	תשלום עבור גודל חיבור בKVA (0x0)	
108.84 ₪	סה"כ לתשלום	לא כולל מע"מ





25/04/23 תאריך הפקה:
 22/04/23 תאריך קריאה נוכחית:
 23/03/23 תאריך קריאה קודמת:

שם דייר: מלונות דן - דירה 6421
 שם אתר: בתי אלמוג (ישרוטל, מלונות דן, מלכת שבא)

לקוח/ה נכבד/ה, אנו מתכבדים להגיש את חישוב צריכת החשמל לתקופה 22/04/23 - 23/03/23:

מלונות דן - דירה 6421 - 23 - 00022788(0x0)

סה"כ לתשלום	מחיר לקוט"ש בא"ג	סה"כ צריכה בקוט"ש	קריאה נוכחית	קריאה קודמת	סוג צריכה	סוג תעריף
			22/04/23	23/03/23	פרטי חשבון עבור תאריכים:	
105.96 ₪	52.61	201.41	51,395.98	51,194.56		999

סה"כ לדייר:

שיא ביקוש	סה"כ
4.22	201.41
	105.96 ₪

20.96 ₪	תשלום קבוע	
0.00 ₪	תשלום עבור גודל חיבור בKVA (0x0)	
126.92 ₪	סה"כ לתשלום	לא כולל מע"מ



25/04/23 תאריך הפקה:
 22/04/23 תאריך קריאה נוכחית:
 23/03/23 תאריך קריאה קודמת:

שם דייר: מלונות דן - דירה 6422
שם אתר: בתי אלמוג (ישרוטל, מלונות דן, מלכת שבא)

לקוח/ה נכבד/ה, אנו מתכבדים להגיש את חישוב צריכת החשמל לתקופה 22/04/23 - 23/03/23:

מלונות דן - דירה 6411 - 23 - 00022788(0x0)

סוג תעריף	סוג צריכה	קריאה קודמת	קריאה נוכחית	סה"כ צריכה בקוט"ש	מחיר לקוט"ש בא"ג	סה"כ לתשלום
פרטי חשבון עבור תאריכים:		23/03/23	22/04/23			
999		51,194.56	51,395.98	201.41	52.61	105.96 ₪

סה"כ לדייר:

שיא ביקוש	סה"כ
4.22	201.41
	105.96 ₪

20.96 ₪	תשלום קבוע	
0.00 ₪	תשלום עבור גודל חיבור בKVA (0x0)	
126.92 ₪	סה"כ לתשלום	לא כולל מע"מ



25/04/23 תאריך הפקה:
 22/04/23 תאריך קריאה נוכחית:
 23/03/23 תאריך קריאה קודמת:

שם דייר: מלונות דן - דירה 6431
 שם אתר: בתי אלמוג (ישרוטל, מלונות דן, מלכת שבא)

לקוח/ה נכבד/ה, אנו מתכבדים להגיש את חישוב צריכת החשמל לתקופה 22/04/23 - 23/03/23:

מלונות דן - דירה 6431 - 22 - 00022788(0x0)

סוג תעריף	סוג צריכה	קריאה קודמת	קריאה נוכחית	סה"כ צריכה בקוט"ש	מחיר לקוט"ש בא"ג	סה"כ לתשלום
פרטי חשבון עבור תאריכים:		23/03/23	22/04/23			
999		51,533.29	51,799.95	266.66	52.61	140.29 ₪

סה"כ לדייר:

שיא ביקוש	סה"כ
3.80	266.66
	140.29 ₪

20.96 ₪	תשלום קבוע	
0.00 ₪	תשלום עבור גודל חיבור בKVA (0x0)	
161.25 ₪	סה"כ לתשלום	לא כולל מע"מ





25/04/23 תאריך הפקדה:
 22/04/23 תאריך קריאה נוכחית:
 23/03/23 תאריך קריאה קודמת:

שם דייר: מלונות דן - דירה 6432
 שם אתר: בתי אלמוג (ישרוטל, מלונות דן, מלכת שבא)

לקוח/ה נכבד/ה, אנו מתכבדים להגיש את חישוב צריכת החשמל לתקופה 22/04/23 - 23/03/23:

מלונות דן - דירה 6432 - 22 - 00022788(0x0)

סה"כ לתשלום	מחיר לקוט"ש בא"ג	סה"כ צריכה בקוט"ש	קריאה נוכחית	קריאה קודמת	סוג צריכה	סוג תעריף
			22/04/23	23/03/23	פרטי חשבון עבור תאריכים:	
140.29 ₪	52.61	266.66	51,799.95	51,533.29		999

סה"כ לדייר:

שיא ביקוש	סה"כ
3.80	266.66
	140.29 ₪

20.96 ₪	תשלום קבוע	
0.00 ₪	תשלום עבור גודל חיבור בKVA (0x0)	
161.25 ₪	סה"כ לתשלום	לא כולל מע"מ





25/04/23 תאריך הפקה:
 22/04/23 תאריך קריאה נוכחית:
 23/03/23 תאריך קריאה קודמת:

שם דייר: מלונות דן - דירה 6441
 שם אתר: בתי אלמוג (ישרוטל, מלונות דן, מלכת שבא)

לקוח/ה נכבד/ה, אנו מתכבדים להגיש את חישוב צריכת החשמל לתקופה 22/04/23 - 23/03/23:

מלונות דן - דירה 6441 - 21 - 00022788(0x0)

סוג תעריף	סוג צריכה	קריאה קודמת	קריאה נוכחית	סה"כ צריכה בקוט"ש	מחיר לקוט"ש בא"ג	סה"כ לתשלום
פרטי חשבון עבור תאריכים:		23/03/23	22/04/23			
999		55,780.31	56,018.36	238.05	52.61	125.24 ₪

סה"כ לדייר:

שיא ביקוש	סה"כ
5.11	238.05
	125.24 ₪

20.96 ₪	תשלום קבוע	
0.00 ₪	תשלום עבור גודל חיבור בKVA (0x0)	
146.20 ₪	סה"כ לתשלום	לא כולל מע"מ



25/04/23 תאריך הפקה:
 22/04/23 תאריך קריאה נוכחית:
 23/03/23 תאריך קריאה קודמת:

שם דייר: מלונות דן - דירה 6442
שם אתר: בתי אלמוג (ישרוטל, מלונות דן, מלכת שבא)

לקוח/ה נכבד/ה, אנו מתכבדים להגיש את חישוב צריכת החשמל לתקופה 22/04/23 - 23/03/23:

מלונות דן - דירה 6422 - 21 - 00022788(0x0)

סוג תעריף	סוג צריכה	קריאה קודמת	קריאה נוכחית	סה"כ צריכה בקוט"ש	מחיר לקוט"ש בא"ג	סה"כ לתשלום
פרטי חשבון עבור תאריכים:			22/04/23	23/03/23		
999		55,780.31	56,018.36	238.05	52.61	125.24 ₪

סה"כ לדייר:

שיא ביקוש	סה"כ
5.11	238.05
	125.24 ₪

20.96 ₪	תשלום קבוע	
0.00 ₪	תשלום עבור גודל חיבור בKVA (0x0)	
146.20 ₪	סה"כ לתשלום	לא כולל מע"מ



25/04/23 תאריך הפקה:
 22/04/23 תאריך קריאה נכחית:
 23/03/23 תאריך קריאה קודמת:

שם דייר: מלונות דן - דירה 6451
 שם אתר: בתי אלמוג (ישרוטל, מלונות דן, מלכת שבא)

לקוח/ה נכבד/ה, אנו מתכבדים להגיש את חישוב צריכת החשמל לתקופה 22/04/23 - 23/03/23:

מלונות דן - דירה 6451 - 20 - 00022788(0x0)

סוג תעריף	סוג צריכה	קריאה קודמת	קריאה נכחית	סה"כ צריכה בקוט"ש	מחיר לקוט"ש בא"ג	סה"כ לתשלום
פרטי חשבון עבור תאריכים:		23/03/23	22/04/23			
999		55,825.99	56,029.05	203.06	52.61	106.83 ₪

סה"כ לדייר:

שיא ביקוש	סה"כ
3.77	203.06
	106.83 ₪

20.96 ₪	תשלום קבוע	
0.00 ₪	תשלום עבור גודל חיבור בKVA (0x0)	
127.79 ₪	סה"כ לתשלום	לא כולל מע"מ





25/04/23 תאריך הפקה:
 22/04/23 תאריך קריאה נוכחית:
 23/03/23 תאריך קריאה קודמת:

שם דייר: מלונות דן - דירה 6452
 שם אתר: בתי אלמוג (ישרוטל, מלונות דן, מלכת שבא)

לקוח/ה נכבד/ה, אנו מתכבדים להגיש את חישוב צריכת החשמל לתקופה 22/04/23 - 23/03/23:

מלונות דן - דירה 6452 - 20 - 00022788(0x0)

סוג תעריף	סוג צריכה	קריאה קודמת	קריאה נוכחית	סה"כ צריכה בקוט"ש	מחיר לקוט"ש בא"ג	סה"כ לתשלום
פרטי חשבון עבור תאריכים:		23/03/23	22/04/23			
999		55,825.99	56,029.05	203.06	52.61	106.83 ₪

סה"כ לדייר:

שיא ביקוש	סה"כ
3.77	203.06
	106.83 ₪

20.96 ₪	תשלום קבוע	
0.00 ₪	תשלום עבור גודל חיבור בKVA (0x0)	
127.79 ₪	סה"כ לתשלום	לא כולל מע"מ





25/04/23 תאריך הפקה:
 22/04/23 תאריך קריאה נוכחית:
 23/03/23 תאריך קריאה קודמת:

שם דייר: מלונות דן - דירה 6461
 שם אתר: בתי אלמוג (ישרוטל, מלונות דן, מלכת שבא)

לקוח/ה נכבד/ה, אנו מתכבדים להגיש את חישוב צריכת החשמל לתקופה 22/04/23 - 23/03/23:

מלונות דן - דירה 6461 - 19 - 00022788(0x0)

סה"כ לתשלום	מחיר לקוט"ש בא"ג	סה"כ צריכה בקוט"ש	קריאה נוכחית	קריאה קודמת	סוג צריכה	סוג תעריף
			22/04/23	23/03/23	פרטי חשבון עבור תאריכים:	
107.26 ₪	52.61	203.87	41,304.68	41,100.81		999

סה"כ לדייר:

שיא ביקוש	סה"כ
4.52	203.87
	107.26 ₪

20.96 ₪	תשלום קבוע	
0.00 ₪	תשלום עבור גודל חיבור בKVA (0x0)	
128.22 ₪	סה"כ לתשלום	לא כולל מע"מ





25/04/23 תאריך הפקה:
 22/04/23 תאריך קריאה נוכחית:
 23/03/23 תאריך קריאה קודמת:

שם דייר: מלונות דן - דירה 6462
 שם אתר: בתי אלמוג (ישרוטל, מלונות דן, מלכת שבא)

לקוח/ה נכבד/ה, אנו מתכבדים להגיש את חישוב צריכת החשמל לתקופה 22/04/23 - 23/03/23:

מלונות דן - דירה 6462 - 19 - 00022788(0x0)

סה"כ לתשלום	מחיר לקוט"ש בא"ג	סה"כ צריכה בקוט"ש	קריאה נוכחית	קריאה קודמת	סוג צריכה	סוג תעריף
			22/04/23	23/03/23	פרטי חשבון עבור תאריכים:	
107.26 ₪	52.61	203.87	41,304.68	41,100.81		999

סה"כ לדייר:

שיא ביקוש	סה"כ
4.52	203.87
	107.26 ₪

20.96 ₪	תשלום קבוע	
0.00 ₪	תשלום עבור גודל חיבור בKVA (0x0)	
128.22 ₪	סה"כ לתשלום	לא כולל מע"מ





25/04/23 תאריך הפקה:
 22/04/23 תאריך קריאה נוכחית:
 23/03/23 תאריך קריאה קודמת:

שם דייר: מלונות דן - דירה 6471
 שם אתר: בתי אלמוג (ישרוטל, מלונות דן, מלכת שבא)

לקוח/ה נכבד/ה, אנו מתכבדים להגיש את חישוב צריכת החשמל לתקופה 22/04/23 - 23/03/23:

מלונות דן - דירה 6471 - 18 - 00022788(0x0)

סוג תעריף	סוג צריכה	קריאה קודמת	קריאה נוכחית	סה"כ צריכה בקוט"ש	מחיר לקוט"ש בא"ג	סה"כ לתשלום
פרטי חשבון עבור תאריכים:		23/03/23	22/04/23			
999		50,698.88	50,733.51	34.62	52.61	18.22 ₪

סה"כ לדייר:

שיא ביקוש	סה"כ
3.60	34.62
	18.22 ₪

20.96 ₪	תשלום קבוע	
0.00 ₪	תשלום עבור גודל חיבור בKVA (0x0)	
39.18 ₪	סה"כ לתשלום	לא כולל מע"מ





25/04/23 תאריך הפקה:
 22/04/23 תאריך קריאה נוכחית:
 23/03/23 תאריך קריאה קודמת:

שם דייר: מלונות דן - דירה 6472
 שם אתר: בתי אלמוג (ישרוטל, מלונות דן, מלכת שבא)

לקוח/ה נכבד/ה, אנו מתכבדים להגיש את חישוב צריכת החשמל לתקופה 22/04/23 - 23/03/23:

מלונות דן - דירה 6472 - 18 - 00022788(0x0)

סוג תעריף	סוג צריכה	קריאה קודמת	קריאה נוכחית	סה"כ צריכה בקוט"ש	מחיר לקוט"ש בא"ג	סה"כ לתשלום
פרטי חשבון עבור תאריכים:		23/03/23	22/04/23			
999		50,698.88	50,733.51	34.62	52.61	18.22 ₪

סה"כ לדייר:

שיא ביקוש	סה"כ
3.60	34.62
	18.22 ₪

20.96 ₪	תשלום קבוע	
0.00 ₪	תשלום עבור גודל חיבור בKVA (0x0)	
39.18 ₪	סה"כ לתשלום	לא כולל מע"מ





25/04/23 תאריך הפקה:
 22/04/23 תאריך קריאה נכחית:
 23/03/23 תאריך קריאה קודמת:

שם דייר: מלונות דן - דירה 6511
 שם אתר: בתי אלמוג (ישרוטל, מלונות דן, מלכת שבא)

לקוח/ה נכבד/ה, אנו מתכבדים להגיש את חישוב צריכת החשמל לתקופה 22/04/23 - 23/03/23:

מלונות דן - דירה 6511 - 7 - 00022538(0x0)

סה"כ לתשלום	מחיר לקוט"ש בא"ג	סה"כ צריכה בקוט"ש	קריאה נכחית	קריאה קודמת	סוג צריכה	סוג תעריף
			22/04/23	23/03/23	פרטי חשבון עבור תאריכים:	
131.63 ₪	52.61	250.20	54,008.05	53,757.85		999

סה"כ לדייר:

שיא ביקוש	סה"כ
3.69	250.20
	131.63 ₪

20.96 ₪	תשלום קבוע	
0.00 ₪	תשלום עבור גודל חיבור בKVA (0x0)	
152.59 ₪	סה"כ לתשלום	לא כולל מע"מ





25/04/23 תאריך הפקה:
 22/04/23 תאריך קריאה נוכחית:
 23/03/23 תאריך קריאה קודמת:

שם דייר: מלונות דן - דירה 6512
 שם אתר: בתי אלמוג (ישרוטל, מלונות דן, מלכת שבא)

לקוח/ה נכבד/ה, אנו מתכבדים להגיש את חישוב צריכת החשמל לתקופה 22/04/23 - 23/03/23:

מלונות דן - דירה 6512 - 7 - 00022538(0x0)

סה"כ לתשלום	מחיר לקוט"ש בא"ג	סה"כ צריכה בקוט"ש	קריאה נוכחית	קריאה קודמת	סוג צריכה	סוג תעריף
			22/04/23	23/03/23	פרטי חשבון עבור תאריכים:	
131.63 ₪	52.61	250.20	54,008.05	53,757.85		999

סה"כ לדייר:

שיא ביקוש	סה"כ
3.69	250.20
	131.63 ₪

20.96 ₪	תשלום קבוע	
0.00 ₪	תשלום עבור גודל חיבור בKVA (0x0)	
152.59 ₪	סה"כ לתשלום	לא כולל מע"מ





25/04/23 תאריך הפקה:
 22/04/23 תאריך קריאה נוכחית:
 23/03/23 תאריך קריאה קודמת:

שם דייר: מלונות דן - דירה 6521
 שם אתר: בתי אלמוג (ישרוטל, מלונות דן, מלכת שבא)

לקוח/ה נכבד/ה, אנו מתכבדים להגיש את חישוב צריכת החשמל לתקופה 22/04/23 - 23/03/23:

מלונות דן - דירה 6521 - 6 - 00022538(0x0)

סוג תעריף	סוג צריכה	קריאה קודמת	קריאה נוכחית	סה"כ צריכה בקוט"ש	מחיר לקוט"ש בא"ג	סה"כ לתשלום
פרטי חשבון עבור תאריכים:		23/03/23	22/04/23			
999		58,982.24	59,149.00	166.76	52.61	87.73 ₪

סה"כ לדייר:

שיא ביקוש	סה"כ
3.92	166.76
	87.73 ₪

20.96 ₪	תשלום קבוע	
0.00 ₪	תשלום עבור גודל חיבור בKVA (0x0)	
108.69 ₪	סה"כ לתשלום	לא כולל מע"מ



25/04/23 תאריך הפקה:
 22/04/23 תאריך קריאה נוכחית:
 23/03/23 תאריך קריאה קודמת:

שם דייר: מלונות דן - דירה 6522
שם אתר: בתי אלמוג (ישרוטל, מלונות דן, מלכת שבא)

לקוח/ה נכבד/ה, אנו מתכבדים להגיש את חישוב צריכת החשמל לתקופה 22/04/23 - 23/03/23:

מלונות דן - דירה 6522 - 6 - 00022538(0x0)

סוג תעריף	סוג צריכה	קריאה קודמת	קריאה נוכחית	סה"כ צריכה בקוט"ש	מחיר לקוט"ש בא"ג	סה"כ לתשלום
פרטי חשבון עבור תאריכים:		23/03/23	22/04/23			
999		58,982.24	59,149.00	166.76	52.61	87.73 ₪

סה"כ לדייר:

שיא ביקוש	סה"כ
3.92	166.76
	87.73 ₪

20.96 ₪	תשלום קבוע	
0.00 ₪	תשלום עבור גודל חיבור בKVA (0x0)	
108.69 ₪	סה"כ לתשלום	לא כולל מע"מ



25/04/23 תאריך הפקה:
 22/04/23 תאריך קריאה נכחית:
 23/03/23 תאריך קריאה קודמת:

שם דייר: מלונות דן - דירה 6531
 שם אתר: בתי אלמוג (ישרוטל, מלונות דן, מלכת שבא)

לקוח/ה נכבד/ה, אנו מתכבדים להגיש את חישוב צריכת החשמל לתקופה 22/04/23 - 23/03/23:

מלונות דן - דירה 6531 - 5 - 00022538(0x0)

סה"כ לתשלום	מחיר לקוט"ש בא"ג	סה"כ צריכה בקוט"ש	קריאה נכחית	קריאה קודמת	סוג צריכה	סוג תעריף
			22/04/23	23/03/23	פרטי חשבון עבור תאריכים:	
122.71 ₪	52.61	233.24	48,316.14	48,082.91		999

סה"כ לדייר:

שיא ביקוש	סה"כ
3.96	233.24
	122.71 ₪

20.96 ₪	תשלום קבוע	
0.00 ₪	תשלום עבור גודל חיבור בKVA (0x0)	
143.67 ₪	סה"כ לתשלום	לא כולל מע"מ





25/04/23 תאריך הפקדה:
 22/04/23 תאריך קריאה נכחית:
 23/03/23 תאריך קריאה קודמת:

שם דייר: מלונות דן - דירה 6532
 שם אתר: בתי אלמוג (ישרוטל, מלונות דן, מלכת שבא)

לקוח/ה נכבד/ה, אנו מתכבדים להגיש את חישוב צריכת החשמל לתקופה 22/04/23 - 23/03/23:

מלונות דן - דירה 6532 - 5 - 00022538(0x0)

סוג תעריף	סוג צריכה	קריאה קודמת	קריאה נכחית	סה"כ צריכה בקוט"ש	מחיר לקוט"ש בא"ג	סה"כ לתשלום
פרטי חשבון עבור תאריכים:		23/03/23	22/04/23			
999		48,082.91	48,316.14	233.24	52.61	122.71 ₪

סה"כ לדייר:

שיא ביקוש	סה"כ
3.96	233.24
	122.71 ₪

20.96 ₪	תשלום קבוע	
0.00 ₪	תשלום עבור גודל חיבור בKVA (0x0)	
143.67 ₪	סה"כ לתשלום	לא כולל מע"מ





25/04/23 תאריך הפקה:
 22/04/23 תאריך קריאה נוכחית:
 23/03/23 תאריך קריאה קודמת:

שם דייר: מלונות דן - דירה 6541
 שם אתר: בתי אלמוג (ישרוטל, מלונות דן, מלכת שבא)

לקוח/ה נכבד/ה, אנו מתכבדים להגיש את חישוב צריכת החשמל לתקופה 22/04/23 - 23/03/23:

מלונות דן - דירה 6541 - 4 - 00022538(0x0)

סה"כ לתשלום	מחיר לקוט"ש בא"ג	סה"כ צריכה בקוט"ש	קריאה נוכחית	קריאה קודמת	סוג צריכה	סוג תעריף
			22/04/23	23/03/23	פרטי חשבון עבור תאריכים:	
109.25 ₪	52.61	207.66	57,050.54	56,842.88		999

סה"כ לדייר:

שיא ביקוש	סה"כ
4.85	207.66
	109.25 ₪

20.96 ₪	תשלום קבוע	
0.00 ₪	תשלום עבור גודל חיבור בKVA (0x0)	
130.21 ₪	סה"כ לתשלום	לא כולל מע"מ





25/04/23 תאריך הפקה:
 22/04/23 תאריך קריאה נוכחית:
 23/03/23 תאריך קריאה קודמת:

שם דייר: מלונות דן - דירה 6542
 שם אתר: בתי אלמוג (ישרוטל, מלונות דן, מלכת שבא)

לקוח/ה נכבד/ה, אנו מתכבדים להגיש את חישוב צריכת החשמל לתקופה 22/04/23 - 23/03/23:

מלונות דן - דירה 6542 - 4 - 00022538(0x0)

סוג תעריף	סוג צריכה	קריאה קודמת	קריאה נוכחית	סה"כ צריכה בקוט"ש	מחיר לקוט"ש בא"ג	סה"כ לתשלום
פרטי חשבון עבור תאריכים:		23/03/23	22/04/23			
999		56,842.88	57,050.54	207.66	52.61	109.25 ₪

סה"כ לדייר:

שיא ביקוש	סה"כ
4.85	207.66
	109.25 ₪

20.96 ₪	תשלום קבוע	
0.00 ₪	תשלום עבור גודל חיבור בKVA (0x0)	
130.21 ₪	סה"כ לתשלום	לא כולל מע"מ





25/04/23 תאריך הפקה:
 22/04/23 תאריך קריאה נוכחית:
 23/03/23 תאריך קריאה קודמת:

שם דייר: מלונות דן - דירה 6511
 שם אתר: בתי אלמוג (ישרוטל, מלונות דן, מלכת שבא)

לקוח/ה נכבד/ה, אנו מתכבדים להגיש את חישוב צריכת החשמל לתקופה 22/04/23 - 23/03/23:

מלונות דן - דירה 6511 - 3 - 00022538(0x0)

סוג תעריף	סוג צריכה	קריאה קודמת	קריאה נוכחית	סה"כ צריכה בקוט"ש	מחיר לקוט"ש בא"ג	סה"כ לתשלום
פרטי חשבון עבור תאריכים:			22/04/23	23/03/23		
999		67,983.78	68,244.59	260.81	52.61	137.21 ₪

סה"כ לדייר:

שיא ביקוש	סה"כ
4.60	260.81
	137.21 ₪

20.96 ₪	תשלום קבוע	
0.00 ₪	תשלום עבור גודל חיבור בKVA (0x0)	
158.17 ₪	סה"כ לתשלום	לא כולל מע"מ





25/04/23 תאריך הפקה:
 22/04/23 תאריך קריאה נוכחית:
 23/03/23 תאריך קריאה קודמת:

שם דייר: מלונות דן - דירה 6552
שם אתר: בתי אלמוג (ישרוטל, מלונות דן, מלכת שבא)

לקוח/ה נכבד/ה, אנו מתכבדים להגיש את חישוב צריכת החשמל לתקופה 22/04/23 - 23/03/23:

מלונות דן - דירה 6552 - 3 - 00022538(0x0)

סוג תעריף	סוג צריכה	קריאה קודמת	קריאה נוכחית	סה"כ צריכה בקוט"ש	מחיר לקוט"ש בא"ג	סה"כ לתשלום
פרטי חשבון עבור תאריכים:		23/03/23	22/04/23			
999		67,983.78	68,244.59	260.81	52.61	137.21 ₪

סה"כ לדייר:

שיא ביקוש	סה"כ
4.60	260.81
	137.21 ₪

20.96 ₪	תשלום קבוע	
0.00 ₪	תשלום עבור גודל חיבור בKVA (0x0)	
158.17 ₪	סה"כ לתשלום	לא כולל מע"מ





25/04/23 תאריך הפקה:
 22/04/23 תאריך קריאה נוכחית:
 23/03/23 תאריך קריאה קודמת:

שם דייר: מלונות דן - דירה 6561
 שם אתר: בתי אלמוג (ישרוטל, מלונות דן, מלכת שבא)

לקוח/ה נכבד/ה, אנו מתכבדים להגיש את חישוב צריכת החשמל לתקופה 22/04/23 - 23/03/23:

מלונות דן - דירה 6561 - 2 - 00022538(0x0)

סוג תעריף	סוג צריכה	קריאה קודמת	קריאה נוכחית	סה"כ צריכה בקוט"ש	מחיר לקוט"ש בא"ג	סה"כ לתשלום
פרטי חשבון עבור תאריכים:		23/03/23	22/04/23			
999		61,103.92	61,283.42	179.50	52.61	94.44 ₪

סה"כ לדייר:

שיא ביקוש	סה"כ
3.90	179.50
	94.44 ₪

20.96 ₪	תשלום קבוע	
0.00 ₪	תשלום עבור גודל חיבור בKVA (0x0)	
115.40 ₪	סה"כ לתשלום	לא כולל מע"מ





25/04/23 תאריך הפקה:
 22/04/23 תאריך קריאה נוכחית:
 23/03/23 תאריך קריאה קודמת:

שם דייר: מלונות דן - דירה 6562
 שם אתר: בתי אלמוג (ישרוטל, מלונות דן, מלכת שבא)

לקוח/ה נכבד/ה, אנו מתכבדים להגיש את חישוב צריכת החשמל לתקופה 22/04/23 - 23/03/23:

מלונות דן - דירה 6562 - 2 - 00022538(0x0)

סוג תעריף	סוג צריכה	קריאה קודמת	קריאה נוכחית	סה"כ צריכה בקוט"ש	מחיר לקוט"ש בא"ג	סה"כ לתשלום
פרטי חשבון עבור תאריכים:		23/03/23	22/04/23			
999		61,103.92	61,283.42	179.50	52.61	94.44 ₪

סה"כ לדייר:

שיא ביקוש	סה"כ
3.90	179.50
	94.44 ₪

20.96 ₪	תשלום קבוע	
0.00 ₪	תשלום עבור גודל חיבור בKVA (0x0)	
115.40 ₪	סה"כ לתשלום	לא כולל מע"מ





25/04/23 תאריך הפקה:
 22/04/23 תאריך קריאה נוכחית:
 23/03/23 תאריך קריאה קודמת:

שם דייר: מלונות דן - דירה 6571
 שם אתר: בתי אלמוג (ישרוטל, מלונות דן, מלכת שבא)

לקוח/ה נכבד/ה, אנו מתכבדים להגיש את חישוב צריכת החשמל לתקופה 22/04/23 - 23/03/23:

מלונות דן - דירה 6571 - 1 - 00022538(0x0)

סוג תעריף	סוג צריכה	קריאה קודמת	קריאה נוכחית	סה"כ צריכה בקוט"ש	מחיר לקוט"ש בא"ג	סה"כ לתשלום
פרטי חשבון עבור תאריכים:		23/03/23	22/04/23			
999		46,270.67	46,436.23	165.56	52.61	87.10 ₪

סה"כ לדייר:

שיא ביקוש	סה"כ
3.70	165.56
	87.10 ₪

20.96 ₪	תשלום קבוע	
0.00 ₪	תשלום עבור גודל חיבור בKVA (0x0)	
108.06 ₪	סה"כ לתשלום	לא כולל מע"מ





25/04/23 תאריך הפקה:
 22/04/23 תאריך קריאה נוכחית:
 23/03/23 תאריך קריאה קודמת:

שם דייר: מלונות דן - דירה 6572
 שם אתר: בתי אלמוג (ישרוטל, מלונות דן, מלכת שבא)

לקוח/ה נכבד/ה, אנו מתכבדים להגיש את חישוב צריכת החשמל לתקופה 22/04/23 - 23/03/23:

מלונות דן - דירה 6572 - 1 - 00022538(0x0)

סוג תעריף	סוג צריכה	קריאה קודמת	קריאה נוכחית	סה"כ צריכה בקוט"ש	מחיר לקוט"ש בא"ג	סה"כ לתשלום
פרטי חשבון עבור תאריכים:		23/03/23	22/04/23			
999		46,270.67	46,436.23	165.56	52.61	87.10 ₪

סה"כ לדייר:

שיא ביקוש	סה"כ
3.70	165.56
	87.10 ₪

20.96 ₪	תשלום קבוע	
0.00 ₪	תשלום עבור גודל חיבור בKVA (0x0)	
108.06 ₪	סה"כ לתשלום	לא כולל מע"מ





25/04/23 תאריך הפקה:
 22/04/23 תאריך קריאה נוכחית:
 23/03/23 תאריך קריאה קודמת:

שם דייר: מלונות דן - דירה 6611
 שם אתר: בתי אלמוג (ישרוטל, מלונות דן, מלכת שבא)

לקוח/ה נכבד/ה, אנו מתכבדים להגיש את חישוב צריכת החשמל לתקופה 22/04/23 - 23/03/23:

מלונות דן - דירה 6611 - 16 - 00022538(0x0)

סה"כ לתשלום	מחיר לקוט"ש בא"ג	סה"כ צריכה בקוט"ש	קריאה נוכחית	קריאה קודמת	סוג צריכה	סוג תעריף
			22/04/23	23/03/23	פרטי חשבון עבור תאריכים:	
₪ 76.26	52.61	144.96	53,165.25	53,020.29		999

סה"כ לדייר:

שיא ביקוש	סה"כ
3.92	144.96
	₪ 76.26

₪ 20.96	תשלום קבוע	
₪ 0.00	תשלום עבור גודל חיבור בKVA (0x0)	
₪ 97.22	סה"כ לתשלום	לא כולל מע"מ





25/04/23 תאריך הפקה:
 22/04/23 תאריך קריאה נוכחית:
 23/03/23 תאריך קריאה קודמת:

שם דייר: מלונות דן - דירה 6612
 שם אתר: בתי אלמוג (ישרוטל, מלונות דן, מלכת שבא)

לקוח/ה נכבד/ה, אנו מתכבדים להגיש את חישוב צריכת החשמל לתקופה 22/04/23 - 23/03/23:

מלונות דן - דירה 6612 - 16 - 00022538 (0x0)

סוג תעריף	סוג צריכה	קריאה קודמת	קריאה נוכחית	סה"כ צריכה בקוט"ש	מחיר לקוט"ש בא"ג	סה"כ לתשלום
פרטי חשבון עבור תאריכים:		23/03/23	22/04/23			
999		53,020.29	53,165.25	144.96	52.61	76.26 ₪

סה"כ לדייר:

שיא ביקוש	סה"כ
3.92	144.96
	76.26 ₪

20.96 ₪	תשלום קבוע	
0.00 ₪	תשלום עבור גודל חיבור בKVA (0x0)	
97.22 ₪	סה"כ לתשלום	לא כולל מע"מ





25/04/23 תאריך הפקה:
 22/04/23 תאריך קריאה נוכחית:
 23/03/23 תאריך קריאה קודמת:

שם דייר: מלונות דן - דירה 6621
 שם אתר: בתי אלמוג (ישרוטל, מלונות דן, מלכת שבא)

לקוח/ה נכבד/ה, אנו מתכבדים להגיש את חישוב צריכת החשמל לתקופה 22/04/23 - 23/03/23:

מלונות דן - דירה 6621 - 15 - 00022538(0x0)

סוג תעריף	סוג צריכה	קריאה קודמת	קריאה נוכחית	סה"כ צריכה בקוט"ש	מחיר לקוט"ש בא"ג	סה"כ לתשלום
פרטי חשבון עבור תאריכים:		23/03/23	22/04/23			
999		48,168.96	48,412.10	243.14	52.61	127.91 ₪

סה"כ לדייר:

שיא ביקוש	סה"כ
4.54	243.14
	127.91 ₪

20.96 ₪	תשלום קבוע	
0.00 ₪	תשלום עבור גודל חיבור בKVA (0x0)	
148.87 ₪	סה"כ לתשלום	לא כולל מע"מ





25/04/23 תאריך הפקה:
 22/04/23 תאריך קריאה נוכחית:
 23/03/23 תאריך קריאה קודמת:

שם דייר: מלונות דן - דירה 6622
 שם אתר: בתי אלמוג (ישרוטל, מלונות דן, מלכת שבא)

לקוח/ה נכבד/ה, אנו מתכבדים להגיש את חישוב צריכת החשמל לתקופה 22/04/23 - 23/03/23:

מלונות דן - דירה 6622 - 15 - 00022538(0x0)

סוג תעריף	סוג צריכה	קריאה קודמת	קריאה נוכחית	סה"כ צריכה בקוט"ש	מחיר לקוט"ש בא"ג	סה"כ לתשלום
פרטי חשבון עבור תאריכים:		23/03/23	22/04/23			
999		48,168.96	48,412.10	243.14	52.61	127.91 ₪

סה"כ לדייר:

שיא ביקוש	סה"כ
4.54	243.14
	127.91 ₪

20.96 ₪	תשלום קבוע	
0.00 ₪	תשלום עבור גודל חיבור בKVA (0x0)	
148.87 ₪	סה"כ לתשלום	לא כולל מע"מ





25/04/23 תאריך הפקה:
 22/04/23 תאריך קריאה נוכחית:
 23/03/23 תאריך קריאה קודמת:

שם דייר: מלונות דן - דירה 6631
 שם אתר: בתי אלמוג (ישרוטל, מלונות דן, מלכת שבא)

לקוח/ה נכבד/ה, אנו מתכבדים להגיש את חישוב צריכת החשמל לתקופה 22/04/23 - 23/03/23:

מלונות דן - דירה 6631 - 14 - 00022538(0x0)

סה"כ לתשלום	מחיר לקוט"ש בא"ג	סה"כ צריכה בקוט"ש	קריאה נוכחית	קריאה קודמת	סוג צריכה	סוג תעריף
			22/04/23	23/03/23	פרטי חשבון עבור תאריכים:	
108.83 ₪	52.61	206.85	62,273.71	62,066.86		999

סה"כ לדייר:

שיא ביקוש	סה"כ
4.41	206.85
	108.83 ₪

20.96 ₪	תשלום קבוע	
0.00 ₪	תשלום עבור גודל חיבור בKVA (0x0)	
129.79 ₪	סה"כ לתשלום	לא כולל מע"מ





25/04/23 תאריך הפקה:
 22/04/23 תאריך קריאה נוכחית:
 23/03/23 תאריך קריאה קודמת:

שם דייר: מלונות דן - דירה 6632
 שם אתר: בתי אלמוג (ישרוטל, מלונות דן, מלכת שבא)

לקוח/ה נכבד/ה, אנו מתכבדים להגיש את חישוב צריכת החשמל לתקופה 22/04/23 - 23/03/23:

מלונות דן - דירה 6632 - 14 - 00022538(0x0)

סה"כ לתשלום	מחיר לקוט"ש בא"ג	סה"כ צריכה בקוט"ש	קריאה נוכחית	קריאה קודמת	סוג צריכה	סוג תעריף
			22/04/23	23/03/23	פרטי חשבון עבור תאריכים:	
108.83 ₪	52.61	206.85	62,273.71	62,066.86		999

סה"כ לדייר:

שיא ביקוש	סה"כ
4.41	206.85
	108.83 ₪

20.96 ₪	תשלום קבוע	
0.00 ₪	תשלום עבור גודל חיבור בKVA (0x0)	
129.79 ₪	סה"כ לתשלום	לא כולל מע"מ





25/04/23 תאריך הפקה:
 22/04/23 תאריך קריאה נכחית:
 23/03/23 תאריך קריאה קודמת:

שם דייר: מלונות דן - דירה 6641
 שם אתר: בתי אלמוג (ישרוטל, מלונות דן, מלכת שבא)

לקוח/ה נכבד/ה, אנו מתכבדים להגיש את חישוב צריכת החשמל לתקופה 22/04/23 - 23/03/23:

מלונות דן - דירה 6641 - 13 - 00022538(0x0)

סה"כ לתשלום	מחיר לקוט"ש בא"ג	סה"כ צריכה בקוט"ש	קריאה נכחית	קריאה קודמת	סוג צריכה	סוג תעריף
			22/04/23	23/03/23	פרטי חשבון עבור תאריכים:	
126.10 ₪	52.61	239.69	49,738.51	49,498.82		999

סה"כ לדייר:

שיא ביקוש	סה"כ
5.67	239.69
	126.10 ₪

20.96 ₪	תשלום קבוע	
0.00 ₪	תשלום עבור גודל חיבור בKVA (0x0)	
147.06 ₪	סה"כ לתשלום	לא כולל מע"מ





25/04/23 תאריך הפקה:
 22/04/23 תאריך קריאה נוכחית:
 23/03/23 תאריך קריאה קודמת:

שם דייר: מלונות דן - דירה 6642
 שם אתר: בתי אלמוג (ישרוטל, מלונות דן, מלכת שבא)

לקוח/ה נכבד/ה, אנו מתכבדים להגיש את חישוב צריכת החשמל לתקופה 22/04/23 - 23/03/23:

מלונות דן - דירה 6642 - 13 - 00022538(0x0)

סה"כ לתשלום	מחיר לקוט"ש בא"ג	סה"כ צריכה בקוט"ש	קריאה נוכחית	קריאה קודמת	סוג צריכה	סוג תעריף
			22/04/23	23/03/23	פרטי חשבון עבור תאריכים:	
126.10 ₪	52.61	239.69	49,738.51	49,498.82		999

סה"כ לדייר:

שיא ביקוש	סה"כ
5.67	239.69
	126.10 ₪

20.96 ₪	תשלום קבוע	
0.00 ₪	תשלום עבור גודל חיבור בKVA (0x0)	
147.06 ₪	סה"כ לתשלום	לא כולל מע"מ





25/04/23 תאריך הפקה:
 22/04/23 תאריך קריאה נוכחית:
 23/03/23 תאריך קריאה קודמת:

שם דייר: מלונות דן - דירה 6651
שם אתר: בתי אלמוג (ישרוטל, מלונות דן, מלכת שבא)

לקוח/ה נכבד/ה, אנו מתכבדים להגיש את חישוב צריכת החשמל לתקופה 22/04/23 - 23/03/23:

מלונות דן - דירה 6651 - 12 - 00022538(0x0)

סה"כ לתשלום	מחיר לקוט"ש בא"ג	סה"כ צריכה בקוט"ש	קריאה נוכחית	קריאה קודמת	סוג צריכה	סוג תעריף
			22/04/23	23/03/23	פרטי חשבון עבור תאריכים:	
100.56 ₪	52.61	191.14	52,893.46	52,702.32		999

סה"כ לדייר:

שיא ביקוש	סה"כ
4.05	191.14
	100.56 ₪

20.96 ₪	תשלום קבוע	
0.00 ₪	תשלום עבור גודל חיבור בKVA (0x0)	
121.52 ₪	סה"כ לתשלום	לא כולל מע"מ





25/04/23 תאריך הפקה:
 22/04/23 תאריך קריאה נוכחית:
 23/03/23 תאריך קריאה קודמת:

שם דייר: מלונות דן - דירה 6652
 שם אתר: בתי אלמוג (ישרוטל, מלונות דן, מלכת שבא)

לקוח/ה נכבד/ה, אנו מתכבדים להגיש את חישוב צריכת החשמל לתקופה 22/04/23 - 23/03/23:

מלונות דן - דירה 6652 - 12 - 00022538(0x0)

סוג תעריף	סוג צריכה	קריאה קודמת	קריאה נוכחית	סה"כ צריכה בקוט"ש	מחיר לקוט"ש בא"ג	סה"כ לתשלום
פרטי חשבון עבור תאריכים:		23/03/23	22/04/23			
999		52,702.32	52,893.46	191.14	52.61	100.56 ₪

סה"כ לדייר:

שיא ביקוש	סה"כ
4.05	191.14
	100.56 ₪

20.96 ₪	תשלום קבוע	
0.00 ₪	תשלום עבור גודל חיבור בKVA (0x0)	
121.52 ₪	סה"כ לתשלום	לא כולל מע"מ



25/04/23 תאריך הפקה:
 22/04/23 תאריך קריאה נוכחית:
 23/03/23 תאריך קריאה קודמת:

שם דייר: מלונות דן - דירה 6661
שם אתר: בתי אלמוג (ישרוטל, מלונות דן, מלכת שבא)

לקוח/ה נכבד/ה, אנו מתכבדים להגיש את חישוב צריכת החשמל לתקופה 22/04/23 - 23/03/23:

מלונות דן - דירה 6661 - 11 - 00022538(0x0)

סה"כ לתשלום	מחיר לקוט"ש בא"ג	סה"כ צריכה בקוט"ש	קריאה נוכחית	קריאה קודמת	סוג צריכה	סוג תעריף
			22/04/23	23/03/23	פרטי חשבון עבור תאריכים:	
₪ 72.30	52.61	137.42	50,644.49	50,507.07		999

סה"כ לדייר:

שיא ביקוש	סה"כ
3.82	137.42
	₪ 72.30

₪ 20.96	תשלום קבוע	
₪ 0.00	תשלום עבור גודל חיבור בKVA (0x0)	
₪ 93.26	סה"כ לתשלום	לא כולל מע"מ



25/04/23 תאריך הפקה:
 22/04/23 תאריך קריאה נוכחית:
 23/03/23 תאריך קריאה קודמת:

שם דייר: מלונות דן - דירה 6662
 שם אתר: בתי אלמוג (ישרוטל, מלונות דן, מלכת שבא)

לקוח/ה נכבד/ה, אנו מתכבדים להגיש את חישוב צריכת החשמל לתקופה 22/04/23 - 23/03/23:

מלונות דן - דירה 6662 - 11 - 00022538(0x0)

סה"כ לתשלום	מחיר לקוט"ש בא"ג	סה"כ צריכה בקוט"ש	קריאה נוכחית	קריאה קודמת	סוג צריכה	סוג תעריף
			22/04/23	23/03/23	פרטי חשבון עבור תאריכים:	
₪ 72.30	52.61	137.42	50,644.49	50,507.07		999

סה"כ לדייר:

שיא ביקוש	סה"כ
3.82	137.42
	₪ 72.30

₪ 20.96	תשלום קבוע	
₪ 0.00	תשלום עבור גודל חיבור בKVA (0x0)	
₪ 93.26	סה"כ לתשלום	לא כולל מע"מ





25/04/23 תאריך הפקה:
 22/04/23 תאריך קריאה נוכחית:
 23/03/23 תאריך קריאה קודמת:

שם דייר: מלונות דן - דירה 6671
 שם אתר: בתי אלמוג (ישרוטל, מלונות דן, מלכת שבא)

לקוח/ה נכבד/ה, אנו מתכבדים להגיש את חישוב צריכת החשמל לתקופה 22/04/23 - 23/03/23:

מלונות דן - דירה 6671 - 10 - 00022538(0x0)

סוג תעריף	סוג צריכה	קריאה קודמת	קריאה נוכחית	סה"כ צריכה בקוט"ש	מחיר לקוט"ש בא"ג	סה"כ לתשלום
פרטי חשבון עבור תאריכים:		23/03/23	22/04/23			
999		57,503.75	57,719.11	215.36	52.61	113.30 ₪

סה"כ לדייר:

שיא ביקוש	סה"כ
4.09	215.36
	113.30 ₪

20.96 ₪	תשלום קבוע	
0.00 ₪	תשלום עבור גודל חיבור בKVA (0x0)	
134.26 ₪	סה"כ לתשלום	לא כולל מע"מ





25/04/23 תאריך הפקה:
 22/04/23 תאריך קריאה נוכחית:
 23/03/23 תאריך קריאה קודמת:

שם דייר: מלונות דן - דירה 6672
 שם אתר: בתי אלמוג (ישרוטל, מלונות דן, מלכת שבא)

לקוח/ה נכבד/ה, אנו מתכבדים להגיש את חישוב צריכת החשמל לתקופה 22/04/23 - 23/03/23:

מלונות דן - דירה 6672 - 10 - 00022538(0x0)

סוג תעריף	סוג צריכה	קריאה קודמת	קריאה נוכחית	סה"כ צריכה בקוט"ש	מחיר לקוט"ש בא"ג	סה"כ לתשלום
פרטי חשבון עבור תאריכים:		23/03/23	22/04/23			
999		57,503.75	57,719.11	215.36	52.61	113.30 ₪

סה"כ לדייר:

שיא ביקוש	סה"כ
4.09	215.36
	113.30 ₪

20.96 ₪	תשלום קבוע	
0.00 ₪	תשלום עבור גודל חיבור בKVA (0x0)	
134.26 ₪	סה"כ לתשלום	לא כולל מע"מ





25/04/23 תאריך הפקה:
 22/04/23 תאריך קריאה נוכחית:
 23/03/23 תאריך קריאה קודמת:

שם דייר: מלונות דן - דירה 6711
 שם אתר: בתי אלמוג (ישרוטל, מלונות דן, מלכת שבא)

לקוח/ה נכבד/ה, אנו מתכבדים להגיש את חישוב צריכת החשמל לתקופה 22/04/23 - 23/03/23:

מלונות דן - דירה 6711 - 24 - 00022538 (0x0)

סוג תעריף	סוג צריכה	קריאה קודמת	קריאה נוכחית	סה"כ צריכה בקוט"ש	מחיר לקוט"ש בא"ג	סה"כ לתשלום
פרטי חשבון עבור תאריכים:		23/03/23	22/04/23			
999		59,716.61	59,904.52	187.91	52.61	98.86 ₪

סה"כ לדייר:

שיא ביקוש	סה"כ
4.55	187.91
	98.86 ₪

20.96 ₪	תשלום קבוע	
0.00 ₪	תשלום עבור גודל חיבור בKVA (0x0)	
119.82 ₪	סה"כ לתשלום	לא כולל מע"מ





25/04/23 תאריך הפקה:
 22/04/23 תאריך קריאה נוכחית:
 23/03/23 תאריך קריאה קודמת:

שם דייר: מלונות דן - דירה 6712
 שם אתר: בתי אלמוג (ישרוטל, מלונות דן, מלכת שבא)

לקוח/ה נכבד/ה, אנו מתכבדים להגיש את חישוב צריכת החשמל לתקופה 22/04/23 - 23/03/23:

מלונות דן - דירה 6712 - 24 - 00022538(0x0)

סוג תעריף	סוג צריכה	קריאה קודמת	קריאה נוכחית	סה"כ צריכה בקוט"ש	מחיר לקוט"ש בא"ג	סה"כ לתשלום
פרטי חשבון עבור תאריכים:		23/03/23	22/04/23			
999		59,716.61	59,904.52	187.91	52.61	98.86 ₪

סה"כ לדייר:

שיא ביקוש	סה"כ
4.55	187.91
	98.86 ₪

20.96 ₪	תשלום קבוע	
0.00 ₪	תשלום עבור גודל חיבור בKVA (0x0)	
119.82 ₪	סה"כ לתשלום	לא כולל מע"מ



25/04/23 תאריך הפקה:
 22/04/23 תאריך קריאה נוכחית:
 23/03/23 תאריך קריאה קודמת:

שם דייר: מלונות דן - דירה 6721
שם אתר: בתי אלמוג (ישרוטל, מלונות דן, מלכת שבא)

לקוח/ה נכבד/ה, אנו מתכבדים להגיש את חישוב צריכת החשמל לתקופה 22/04/23 - 23/03/23:

מלונות דן - דירה 6721 - 23 - 00022538(0x0)

סוג תעריף	סוג צריכה	קריאה קודמת	קריאה נוכחית	סה"כ צריכה בקוט"ש	מחיר לקוט"ש בא"ג	סה"כ לתשלום
פרטי חשבון עבור תאריכים:		23/03/23	22/04/23			
999		60,574.49	60,858.98	284.49	52.61	149.67 ₪

סה"כ לדייר:

שיא ביקוש	סה"כ
4.60	284.49
	149.67 ₪

20.96 ₪	תשלום קבוע	
0.00 ₪	תשלום עבור גודל חיבור בKVA (0x0)	
170.63 ₪	סה"כ לתשלום	לא כולל מע"מ



25/04/23 תאריך הפקה:
 22/04/23 תאריך קריאה נוכחית:
 23/03/23 תאריך קריאה קודמת:

שם דייר: מלונות דן - דירה 6722
 שם אתר: בתי אלמוג (ישרוטל, מלונות דן, מלכת שבא)

לקוח/ה נכבד/ה, אנו מתכבדים להגיש את חישוב צריכת החשמל לתקופה 22/04/23 - 23/03/23:

מלונות דן - דירה 6722 - 23 - 00022538(0x0)

סוג תעריף	סוג צריכה	קריאה קודמת	קריאה נוכחית	סה"כ צריכה בקוט"ש	מחיר לקוט"ש בא"ג	סה"כ לתשלום
פרטי חשבון עבור תאריכים:		23/03/23	22/04/23			
999		60,574.49	60,858.98	284.49	52.61	149.67 ₪

סה"כ לדייר:

שיא ביקוש	סה"כ
4.60	284.49
	149.67 ₪

20.96 ₪	תשלום קבוע	
0.00 ₪	תשלום עבור גודל חיבור בKVA (0x0)	
170.63 ₪	סה"כ לתשלום	לא כולל מע"מ





25/04/23 תאריך הפקה:
 22/04/23 תאריך קריאה נוכחית:
 23/03/23 תאריך קריאה קודמת:

שם דייר: מלונות דן - דירה 6731
 שם אתר: בתי אלמוג (ישרוטל, מלונות דן, מלכת שבא)

לקוח/ה נכבד/ה, אנו מתכבדים להגיש את חישוב צריכת החשמל לתקופה 22/04/23 - 23/03/23:

מלונות דן - דירה 6731 - 22 - 00022538(0x0)

סה"כ לתשלום	מחיר לקוט"ש בא"ג	סה"כ צריכה בקוט"ש	קריאה נוכחית	קריאה קודמת	סוג צריכה	סוג תעריף
			22/04/23	23/03/23	פרטי חשבון עבור תאריכים:	
112.15 ₪	52.61	213.18	57,743.65	57,530.47		999

סה"כ לדייר:

שיא ביקוש	סה"כ
4.23	213.18
	112.15 ₪

20.96 ₪	תשלום קבוע	
0.00 ₪	תשלום עבור גודל חיבור בKVA (0x0)	
133.11 ₪	סה"כ לתשלום	לא כולל מע"מ





25/04/23 תאריך הפקה:
 22/04/23 תאריך קריאה נוכחית:
 23/03/23 תאריך קריאה קודמת:

שם דייר: מלונות דן - דירה 6732
 שם אתר: בתי אלמוג (ישרוטל, מלונות דן, מלכת שבא)

לקוח/ה נכבד/ה, אנו מתכבדים להגיש את חישוב צריכת החשמל לתקופה 22/04/23 - 23/03/23:

מלונות דן - דירה 6732 - 22 - 00022538(0x0)

סוג תעריף	סוג צריכה	קריאה קודמת	קריאה נוכחית	סה"כ צריכה בקוט"ש	מחיר לקוט"ש בא"ג	סה"כ לתשלום
פרטי חשבון עבור תאריכים:		23/03/23	22/04/23			
999		57,530.47	57,743.65	213.18	52.61	112.15 ₪

סה"כ לדייר:

שיא ביקוש	סה"כ
4.23	213.18
	112.15 ₪

20.96 ₪	תשלום קבוע	
0.00 ₪	תשלום עבור גודל חיבור בKVA (0x0)	
133.11 ₪	סה"כ לתשלום	לא כולל מע"מ





25/04/23 תאריך הפקה:
 22/04/23 תאריך קריאה נוכחית:
 23/03/23 תאריך קריאה קודמת:

שם דייר: מלונות דן - דירה 6741
 שם אתר: בתי אלמוג (ישרוטל, מלונות דן, מלכת שבא)

לקוח/ה נכבד/ה, אנו מתכבדים להגיש את חישוב צריכת החשמל לתקופה 22/04/23 - 23/03/23:

מלונות דן - דירה 6741 - 21 - 00022538(0x0)

סה"כ לתשלום	מחיר לקוט"ש בא"ג	סה"כ צריכה בקוט"ש	קריאה נוכחית	קריאה קודמת	סוג צריכה	סוג תעריף
			22/04/23	23/03/23	פרטי חשבון עבור תאריכים:	
103.13 ₪	52.61	196.02	54,325.78	54,129.76		999

סה"כ לדייר:

שיא ביקוש	סה"כ
4.39	196.02
	103.13 ₪

20.96 ₪	תשלום קבוע	
0.00 ₪	תשלום עבור גודל חיבור בKVA (0x0)	
124.09 ₪	סה"כ לתשלום	לא כולל מע"מ





25/04/23 תאריך הפקה:
 22/04/23 תאריך קריאה נוכחית:
 23/03/23 תאריך קריאה קודמת:

שם דייר: מלונות דן - דירה 6742
 שם אתר: בתי אלמוג (ישרוטל, מלונות דן, מלכת שבא)

לקוח/ה נכבד/ה, אנו מתכבדים להגיש את חישוב צריכת החשמל לתקופה 22/04/23 - 23/03/23:

מלונות דן - דירה 6742 - 21 - 00022538(0x0)

סוג תעריף	סוג צריכה	קריאה קודמת	קריאה נוכחית	סה"כ צריכה בקוט"ש	מחיר לקוט"ש בא"ג	סה"כ לתשלום
פרטי חשבון עבור תאריכים:		23/03/23	22/04/23			
999		54,129.76	54,325.78	196.02	52.61	103.13 ₪

סה"כ לדייר:

שיא ביקוש	סה"כ
4.39	196.02
	103.13 ₪

20.96 ₪	תשלום קבוע	
0.00 ₪	תשלום עבור גודל חיבור בKVA (0x0)	
124.09 ₪	סה"כ לתשלום	לא כולל מע"מ





25/04/23 תאריך הפקה:
 22/04/23 תאריך קריאה נוכחית:
 23/03/23 תאריך קריאה קודמת:

שם דייר: מלונות דן - דירה 6751
 שם אתר: בתי אלמוג (ישרוטל, מלונות דן, מלכת שבא)

לקוח/ה נכבד/ה, אנו מתכבדים להגיש את חישוב צריכת החשמל לתקופה 22/04/23 - 23/03/23:

מלונות דן - דירה 6751 - 20 - 00022538(0x0)

סה"כ לתשלום	מחיר לקוט"ש בא"ג	סה"כ צריכה בקוט"ש	קריאה נוכחית	קריאה קודמת	סוג צריכה	סוג תעריף
			22/04/23	23/03/23	פרטי חשבון עבור תאריכים:	
115.09 ₪	52.61	218.76	60,733.88	60,515.12		999

סה"כ לדייר:

שיא ביקוש	סה"כ
4.59	218.76
	115.09 ₪

20.96 ₪	תשלום קבוע	
0.00 ₪	תשלום עבור גודל חיבור בKVA (0x0)	
136.05 ₪	סה"כ לתשלום	לא כולל מע"מ





25/04/23 תאריך הפקה:
 22/04/23 תאריך קריאה נוכחית:
 23/03/23 תאריך קריאה קודמת:

שם דייר: מלונות דן - דירה 6752
 שם אתר: בתי אלמוג (ישרוטל, מלונות דן, מלכת שבא)

לקוח/ה נכבד/ה, אנו מתכבדים להגיש את חישוב צריכת החשמל לתקופה 22/04/23 - 23/03/23:

מלונות דן - דירה 6752 - 20 - 00022538(0x0)

סוג תעריף	סוג צריכה	קריאה קודמת	קריאה נוכחית	סה"כ צריכה בקוט"ש	מחיר לקוט"ש בא"ג	סה"כ לתשלום
פרטי חשבון עבור תאריכים:		23/03/23	22/04/23			
999		60,515.12	60,733.88	218.76	52.61	115.09 ₪

סה"כ לדייר:

שיא ביקוש	סה"כ
4.59	218.76
	115.09 ₪

20.96 ₪	תשלום קבוע	
0.00 ₪	תשלום עבור גודל חיבור בKVA (0x0)	
136.05 ₪	סה"כ לתשלום	לא כולל מע"מ





25/04/23 תאריך הפקה:
 22/04/23 תאריך קריאה נוכחית:
 23/03/23 תאריך קריאה קודמת:

שם דייר: מלונות דן - דירה 6761
 שם אתר: בתי אלמוג (ישרוטל, מלונות דן, מלכת שבא)

לקוח/ה נכבד/ה, אנו מתכבדים להגיש את חישוב צריכת החשמל לתקופה 22/04/23 - 23/03/23:

מלונות דן - דירה 6761 - 19 - 00022538(0x0)

סוג תעריף	סוג צריכה	קריאה קודמת	קריאה נוכחית	סה"כ צריכה בקוט"ש	מחיר לקוט"ש בא"ג	סה"כ לתשלום
פרטי חשבון עבור תאריכים:		23/03/23	22/04/23			
999		58,191.76	58,666.28	474.52	52.61	249.64 ₪

סה"כ לדייר:

שיא ביקוש	סה"כ
6.10	474.52
	249.64 ₪

20.96 ₪	תשלום קבוע	
0.00 ₪	תשלום עבור גודל חיבור בKVA (0x0)	
270.60 ₪	סה"כ לתשלום	לא כולל מע"מ





25/04/23 תאריך הפקה:
 22/04/23 תאריך קריאה נוכחית:
 23/03/23 תאריך קריאה קודמת:

שם דייר: מלונות דן - דירה 6762
 שם אתר: בתי אלמוג (ישרוטל, מלונות דן, מלכת שבא)

לקוח/ה נכבד/ה, אנו מתכבדים להגיש את חישוב צריכת החשמל לתקופה 22/04/23 - 23/03/23:

מלונות דן - דירה 6762 - 19 - 00022538(0x0)

סוג תעריף	סוג צריכה	קריאה קודמת	קריאה נוכחית	סה"כ צריכה בקוט"ש	מחיר לקוט"ש בא"ג	סה"כ לתשלום
פרטי חשבון עבור תאריכים:		23/03/23	22/04/23			
999		58,191.76	58,666.28	474.52	52.61	249.64 ₪

סה"כ לדייר:

שיא ביקוש	סה"כ
6.10	474.52
	249.64 ₪

20.96 ₪	תשלום קבוע	
0.00 ₪	תשלום עבור גודל חיבור בKVA (0x0)	
270.60 ₪	סה"כ לתשלום	לא כולל מע"מ





25/04/23 תאריך הפקה:
 22/04/23 תאריך קריאה נוכחית:
 23/03/23 תאריך קריאה קודמת:

שם דייר: מלונות דן - דירה 6771
 שם אתר: בתי אלמוג (ישרוטל, מלונות דן, מלכת שבא)

לקוח/ה נכבד/ה, אנו מתכבדים להגיש את חישוב צריכת החשמל לתקופה 22/04/23 - 23/03/23:

מלונות דן - דירה 6771 - 18 - 00022538(0x0)

סה"כ לתשלום	מחיר לקוט"ש בא"ג	סה"כ צריכה בקוט"ש	קריאה נוכחית	קריאה קודמת	סוג צריכה	סוג תעריף
			22/04/23	23/03/23	פרטי חשבון עבור תאריכים:	
121.47 ₪	52.61	230.88	55,472.65	55,241.77		999

סה"כ לדייר:

שיא ביקוש	סה"כ
3.98	230.88
	121.47 ₪

20.96 ₪	תשלום קבוע	
0.00 ₪	תשלום עבור גודל חיבור בKVA (0x0)	
142.43 ₪	סה"כ לתשלום	לא כולל מע"מ





25/04/23 תאריך הפקה:
 22/04/23 תאריך קריאה נוכחית:
 23/03/23 תאריך קריאה קודמת:

שם דייר: מלונות דן - דירה 6772
 שם אתר: בתי אלמוג (ישרוטל, מלונות דן, מלכת שבא)

לקוח/ה נכבד/ה, אנו מתכבדים להגיש את חישוב צריכת החשמל לתקופה 22/04/23 - 23/03/23:

מלונות דן - דירה 6772 - 18 - 00022538(0x0)

סה"כ לתשלום	מחיר לקוט"ש בא"ג	סה"כ צריכה בקוט"ש	קריאה נוכחית	קריאה קודמת	סוג צריכה	סוג תעריף
			22/04/23	23/03/23	פרטי חשבון עבור תאריכים:	
121.47 ₪	52.61	230.88	55,472.65	55,241.77		999

סה"כ לדייר:

שיא ביקוש	סה"כ
3.98	230.88
	121.47 ₪

20.96 ₪	תשלום קבוע	
0.00 ₪	תשלום עבור גודל חיבור בKVA (0x0)	
142.43 ₪	סה"כ לתשלום	לא כולל מע"מ





25/04/23 תאריך הפקה:
 22/04/23 תאריך קריאה נוכחית:
 23/03/23 תאריך קריאה קודמת:

שם דייר: מלונות דן - דירה 7501
 שם אתר: בתי אלמוג (ישרוטל, מלונות דן, מלכת שבא)

לקוח/ה נכבד/ה, אנו מתכבדים להגיש את חישוב צריכת החשמל לתקופה 22/04/23 - 23/03/23:

מלונות דן - דירה 7501 - 21 - 81005509(0x0)

סוג תעריף	סוג צריכה	קריאה קודמת	קריאה נוכחית	סה"כ צריכה בקוט"ש	מחיר לקוט"ש בא"ג	סה"כ לתשלום
פרטי חשבון עבור תאריכים:		23/03/23	22/04/23			
999		58,613.90	58,766.58	152.67	52.61	80.32 ₪

סה"כ לדייר:

שיא ביקוש	סה"כ
2.75	152.67
	80.32 ₪

20.96 ₪	תשלום קבוע	
0.00 ₪	תשלום עבור גודל חיבור בKVA (0x0)	
101.28 ₪	סה"כ לתשלום	לא כולל מע"מ





25/04/23 תאריך הפקה:
 22/04/23 תאריך קריאה נוכחית:
 23/03/23 תאריך קריאה קודמת:

שם דייר: מלונות דן - דירה 7502
 שם אתר: בתי אלמוג (ישרוטל, מלונות דן, מלכת שבא)

לקוח/ה נכבד/ה, אנו מתכבדים להגיש את חישוב צריכת החשמל לתקופה 22/04/23 - 23/03/23:

מלונות דן - דירה 7502 - 21 - 81005509(0x0)

סוג תעריף	סוג צריכה	קריאה קודמת	קריאה נוכחית	סה"כ צריכה בקוט"ש	מחיר לקוט"ש בא"ג	סה"כ לתשלום
פרטי חשבון עבור תאריכים:		23/03/23	22/04/23			
999		58,613.90	58,766.58	152.67	52.61	80.32 ₪

סה"כ לדייר:

שיא ביקוש	סה"כ
2.75	152.67
	80.32 ₪

20.96 ₪	תשלום קבוע	
0.00 ₪	תשלום עבור גודל חיבור בKVA (0x0)	
101.28 ₪	סה"כ לתשלום	לא כולל מע"מ



25/04/23 תאריך הפקה:
 22/04/23 תאריך קריאה נוכחית:
 23/03/23 תאריך קריאה קודמת:

שם דייר: מלונות דן - דירה 7505
 שם אתר: בתי אלמוג (ישרוטל, מלונות דן, מלכת שבא)

לקוח/ה נכבד/ה, אנו מתכבדים להגיש את חישוב צריכת החשמל לתקופה 22/04/23 - 23/03/23:

מלונות דן - דירה 7505 - 23 - 81005509(0x0)

סוג תעריף	סוג צריכה	קריאה קודמת	קריאה נוכחית	סה"כ צריכה בקוט"ש	מחיר לקוט"ש בא"ג	סה"כ לתשלום
פרטי חשבון עבור תאריכים:		23/03/23	22/04/23			
999		51,322.65	51,347.00	24.35	52.61	12.81 ₪

סה"כ לדייר:

שיא ביקוש	סה"כ
0.15	24.35
	12.81 ₪

20.96 ₪	תשלום קבוע	
0.00 ₪	תשלום עבור גודל חיבור ב-KVA (0x0)	
33.77 ₪	סה"כ לתשלום	לא כולל מע"מ

התפלגות חיוב בש"ח לפי תעו"ז

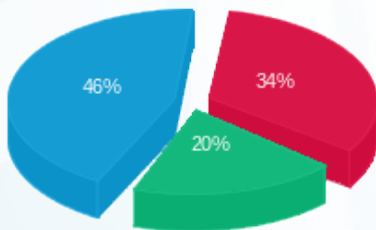

פסגה (4.37 ₪) ■
 גבע (2.55 ₪) ■
 שפל (5.89 ₪) ■

הסטוריית צריכה בקוט"ש

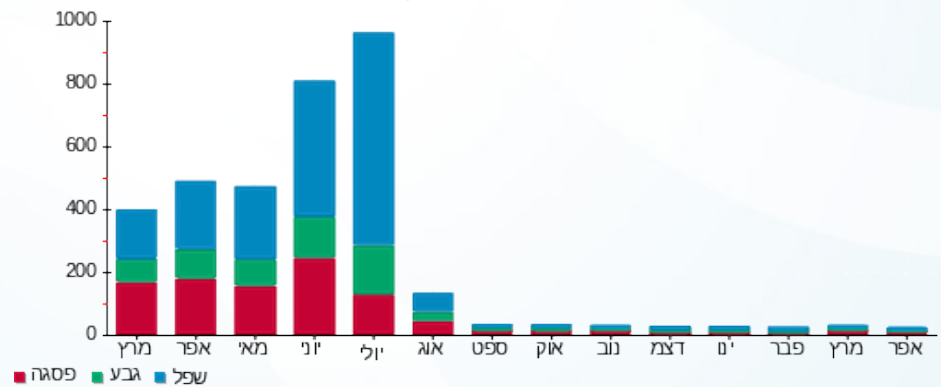

25/04/23 תאריך הפקה:
 22/04/23 תאריך קריאה נוכחית:
 23/03/23 תאריך קריאה קודמת:

שם דייר: מלונות דן - דירה 7506
 שם אתר: בתי אלמוג (ישרוטל, מלונות דן, מלכת שבא)

לקוח/ה נכבד/ה, אנו מתכבדים להגיש את חישוב צריכת החשמל לתקופה 22/04/23 - 23/03/23:

מלונות דן - דירה 7506 - 23 - 81005509(0x0)

סוג תעריף	סוג צריכה	קריאה קודמת	קריאה נוכחית	סה"כ צריכה בקוט"ש	מחיר לקוט"ש בא"ג	סה"כ לתשלום
פרטי חשבון עבור תאריכים:		23/03/23	22/04/23			
999		51,322.65	51,347.00	24.35	52.61	12.81 ₪

סה"כ לדייר:

שיא ביקוש	סה"כ
0.15	24.35
	12.81 ₪

20.96 ₪	תשלום קבוע	
0.00 ₪	תשלום עבור גודל חיבור בKVA (0x0)	
33.77 ₪	סה"כ לתשלום	לא כולל מע"מ

התפלגות חיוב בש"ח לפי תעו"ז

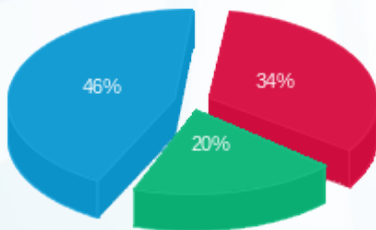

פסגה (4.37 ₪) ■
 גבע (2.55 ₪) ■
 שפל (5.89 ₪) ■

הסטוריית צריכה בקוט"ש

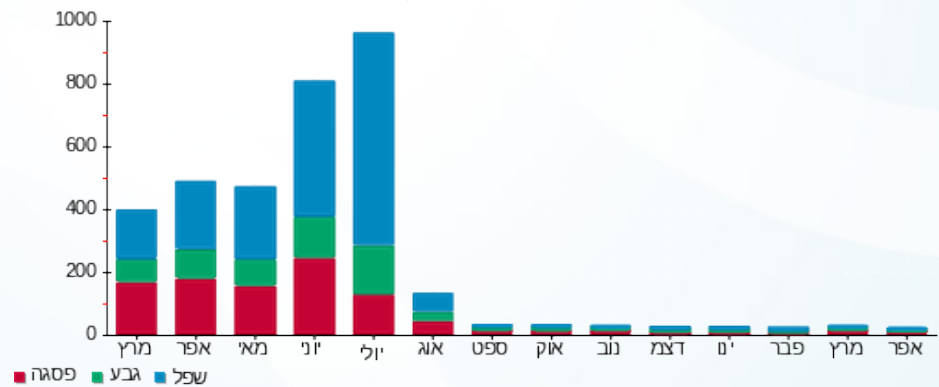

25/04/23 תאריך הפקה:
 22/04/23 תאריך קריאה נוכחית:
 23/03/23 תאריך קריאה קודמת:

שם דייר: מלונות דן - דירה 7601
 שם אתר: בתי אלמוג (ישרוטל, מלונות דן, מלכת שבא)

לקוח/ה נכבד/ה, אנו מתכבדים להגיש את חישוב צריכת החשמל לתקופה 22/04/23 - 23/03/23:

מלונות דן - דירה 7601 - 13 - 81005509(0x0)

סוג תעריף	סוג צריכה	קריאה קודמת	קריאה נוכחית	סה"כ צריכה בקוט"ש	מחיר לקוט"ש בא"ג	סה"כ לתשלום
פרטי חשבון עבור תאריכים:		23/03/23	22/04/23			
999		57,867.85	58,070.28	202.42	52.61	106.50 ₪

סה"כ לדייר:

שיא ביקוש	סה"כ
4.20	202.42
	106.50 ₪

20.96 ₪	תשלום קבוע	
0.00 ₪	תשלום עבור גודל חיבור בKVA (0x0)	
127.46 ₪	סה"כ לתשלום	לא כולל מע"מ



25/04/23 תאריך הפקה:
 22/04/23 תאריך קריאה נוכחית:
 23/03/23 תאריך קריאה קודמת:

שם דייר: מלונות דן - דירה 7603
 שם אתר: בתי אלמוג (ישרוטל, מלונות דן, מלכת שבא)

לקוח/ה נכבד/ה, אנו מתכבדים להגיש את חישוב צריכת החשמל לתקופה 22/04/23 - 23/03/23:

מלונות דן - דירה 7603 - 14 - 81005509(0x0)

סה"כ לתשלום	מחיר לקוט"ש בא"ג	סה"כ צריכה בקוט"ש	קריאה נוכחית	קריאה קודמת	סוג צריכה	סוג תעריף
			22/04/23	23/03/23	פרטי חשבון עבור תאריכים:	
119.36 ₪	52.61	226.88	42,559.85	42,332.98		999

סה"כ לדייר:

שיא ביקוש	סה"כ
3.95	226.88
	119.36 ₪

20.96 ₪	תשלום קבוע	
0.00 ₪	תשלום עבור גודל חיבור בKVA (0x0)	
140.32 ₪	סה"כ לתשלום	לא כולל מע"מ





25/04/23 תאריך הפקה:
 22/04/23 תאריך קריאה נוכחית:
 23/03/23 תאריך קריאה קודמת:

שם דייר: מלונות דן - דירה 7604
 שם אתר: בתי אלמוג (ישרוטל, מלונות דן, מלכת שבא)

לקוח/ה נכבד/ה, אנו מתכבדים להגיש את חישוב צריכת החשמל לתקופה 22/04/23 - 23/03/23:

מלונות דן - דירה 7604 - 14 - 81005509(0x0)

סה"כ לתשלום	מחיר לקוט"ש בא"ג	סה"כ צריכה בקוט"ש	קריאה נוכחית	קריאה קודמת	סוג צריכה	סוג תעריף
			22/04/23	23/03/23	פרטי חשבון עבור תאריכים:	
119.36 ₪	52.61	226.88	42,559.85	42,332.98		999

סה"כ לדייר:

שיא ביקוש	סה"כ
3.95	226.88
	119.36 ₪

20.96 ₪	תשלום קבוע	
0.00 ₪	תשלום עבור גודל חיבור בKVA (0x0)	
140.32 ₪	סה"כ לתשלום	לא כולל מע"מ





25/04/23 תאריך הפקה:
 22/04/23 תאריך קריאה נכחית:
 23/03/23 תאריך קריאה קודמת:

שם דייר: מלונות דן - דירה 7605
 שם אתר: בתי אלמוג (ישרוטל, מלונות דן, מלכת שבא)

לקוח/ה נכבד/ה, אנו מתכבדים להגיש את חישוב צריכת החשמל לתקופה 22/04/23 - 23/03/23:

מלונות דן - דירה 7605 - 15 - 81005509(0x0)

סוג תעריף	סוג צריכה	קריאה קודמת	קריאה נכחית	סה"כ צריכה בקוט"ש	מחיר לקוט"ש בא"ג	סה"כ לתשלום
פרטי חשבון עבור תאריכים:		23/03/23	22/04/23			
999		48,503.65	48,804.90	301.25	52.61	158.49 ₪

סה"כ לדייר:

שיא ביקוש	סה"כ
3.50	301.25
	158.49 ₪

20.96 ₪	תשלום קבוע	
0.00 ₪	תשלום עבור גודל חיבור בKVA (0x0)	
179.45 ₪	סה"כ לתשלום	לא כולל מע"מ





25/04/23 תאריך הפקה:
 22/04/23 תאריך קריאה נכחית:
 23/03/23 תאריך קריאה קודמת:

שם דייר: מלונות דן - דירה 7606
 שם אתר: בתי אלמוג (ישרוטל, מלונות דן, מלכת שבא)

לקוח/ה נכבד/ה, אנו מתכבדים להגיש את חישוב צריכת החשמל לתקופה 22/04/23 - 23/03/23:

מלונות דן - דירה 7606 - 15 - 81005509(0x0)

סוג תעריף	סוג צריכה	קריאה קודמת	קריאה נכחית	סה"כ צריכה בקוט"ש	מחיר לקוט"ש בא"ג	סה"כ לתשלום
פרטי חשבון עבור תאריכים:		23/03/23	22/04/23			
999		48,503.65	48,804.90	301.25	52.61	158.49 ₪

סה"כ לדייר:

שיא ביקוש	סה"כ
3.50	301.25
	158.49 ₪

20.96 ₪	תשלום קבוע	
0.00 ₪	תשלום עבור גודל חיבור בKVA (0x0)	
179.45 ₪	סה"כ לתשלום	לא כולל מע"מ





25/04/23 תאריך הפקה:
 22/04/23 תאריך קריאה נוכחית:
 23/03/23 תאריך קריאה קודמת:

שם דייר: מלונות דן - דירה 7607
 שם אתר: בתי אלמוג (ישרוטל, מלונות דן, מלכת שבא)

לקוח/ה נכבד/ה, אנו מתכבדים להגיש את חישוב צריכת החשמל לתקופה 22/04/23 - 23/03/23:

מלונות דן - דירה 7607 - 16 - 81005509(0x0)

סה"כ לתשלום	מחיר לקוט"ש בא"ג	סה"כ צריכה בקוט"ש	קריאה נוכחית	קריאה קודמת	סוג צריכה	סוג תעריף
			22/04/23	23/03/23	פרטי חשבון עבור תאריכים:	
₪ 72.92	52.61	138.60	49,841.65	49,703.05		999

סה"כ לדייר:

שיא ביקוש	סה"כ
2.95	138.60
	₪ 72.92

₪ 20.96	תשלום קבוע	
₪ 0.00	תשלום עבור גודל חיבור בKVA (0x0)	
₪ 93.88	סה"כ לתשלום	לא כולל מע"מ





25/04/23 תאריך הפקה:
 22/04/23 תאריך קריאה נוכחית:
 23/03/23 תאריך קריאה קודמת:

שם דייר: מלונות דן - דירה 7608
 שם אתר: בתי אלמוג (ישרוטל, מלונות דן, מלכת שבא)

לקוח/ה נכבד/ה, אנו מתכבדים להגיש את חישוב צריכת החשמל לתקופה 22/04/23 - 23/03/23:

מלונות דן - דירה 7608 - 16 - 81005509(0x0)

סה"כ לתשלום	מחיר לקוט"ש בא"ג	סה"כ צריכה בקוט"ש	קריאה נוכחית	קריאה קודמת	סוג צריכה	סוג תעריף
			22/04/23	23/03/23	פרטי חשבון עבור תאריכים:	
₪ 72.92	52.61	138.60	49,841.65	49,703.05		999

סה"כ לדייר:

שיא ביקוש	סה"כ
2.95	138.60
	₪ 72.92

₪ 20.96	תשלום קבוע	
₪ 0.00	תשלום עבור גודל חיבור בKVA (0x0)	
₪ 93.88	סה"כ לתשלום	לא כולל מע"מ





25/04/23 תאריך הפקה:
 22/04/23 תאריך קריאה נוכחית:
 23/03/23 תאריך קריאה קודמת:

שם דייר: מלונות דן - דירה 7609
 שם אתר: בתי אלמוג (ישרוטל, מלונות דן, מלכת שבא)

לקוח/ה נכבד/ה, אנו מתכבדים להגיש את חישוב צריכת החשמל לתקופה 22/04/23 - 23/03/23:

מלונות דן - דירה 7609 - 17 - 81005509(0x0)

סוג תעריף	סוג צריכה	קריאה קודמת	קריאה נוכחית	סה"כ צריכה בקוט"ש	מחיר לקוט"ש בא"ג	סה"כ לתשלום
פרטי חשבון עבור תאריכים:		23/03/23	22/04/23			
999		46,492.70	46,846.58	353.88	52.61	186.17 ₪

סה"כ לדייר:

שיא ביקוש	סה"כ
4.40	353.88
	186.17 ₪

20.96 ₪	תשלום קבוע	
0.00 ₪	תשלום עבור גודל חיבור בKVA (0x0)	
207.13 ₪	סה"כ לתשלום	לא כולל מע"מ





25/04/23 תאריך הפקה:
 22/04/23 תאריך קריאה נוכחית:
 23/03/23 תאריך קריאה קודמת:

שם דייר: מלונות דן - דירה 7610
 שם אתר: בתי אלמוג (ישרוטל, מלונות דן, מלכת שבא)

לקוח/ה נכבד/ה, אנו מתכבדים להגיש את חישוב צריכת החשמל לתקופה 22/04/23 - 23/03/23:

מלונות דן - דירה 7610 - 17 - 81005509(0x0)

סה"כ לתשלום	מחיר לקוט"ש בא"ג	סה"כ צריכה בקוט"ש	קריאה נוכחית	קריאה קודמת	סוג צריכה	סוג תעריף
			22/04/23	23/03/23	פרטי חשבון עבור תאריכים:	
186.17 ₪	52.61	353.88	46,846.58	46,492.70		999

סה"כ לדייר:

שיא ביקוש	סה"כ
4.40	353.88
	186.17 ₪

20.96 ₪	תשלום קבוע	
0.00 ₪	תשלום עבור גודל חיבור בKVA (0x0)	
207.13 ₪	סה"כ לתשלום	לא כולל מע"מ





25/04/23 תאריך הפקה:
 22/04/23 תאריך קריאה נוכחית:
 23/03/23 תאריך קריאה קודמת:

שם דייר: מלונות דן - דירה 9404
 שם אתר: בתי אלמוג (ישרוטל, מלונות דן, מלכת שבא)

לקוח/ה נכבד/ה, אנו מתכבדים להגיש את חישוב צריכת החשמל לתקופה 22/04/23 - 23/03/23:

מלונות דן - דירה 9404 - 25 - 13080926(0x0)

סה"כ לתשלום	מחיר לקוט"ש בא"ג	סה"כ צריכה בקוט"ש	קריאה נוכחית	קריאה קודמת	סוג צריכה	סוג תעריף
			22/04/23	23/03/23	פרטי חשבון עבור תאריכים:	
135.84 ₪	52.61	258.20	18,290.05	18,031.85		999

סה"כ לדייר:

שיא ביקוש	סה"כ
4.42	258.20
	135.84 ₪

20.96 ₪	תשלום קבוע	
0.00 ₪	תשלום עבור גודל חיבור בKVA (0x0)	
156.80 ₪	סה"כ לתשלום	לא כולל מע"מ





25/04/23 תאריך הפקה:
 22/04/23 תאריך קריאה נוכחית:
 23/03/23 תאריך קריאה קודמת:

שם דייר: מלונות דן - דירה 9711
שם אתר: בתי אלמוג (ישרוטל, מלונות דן, מלכת שבא)

לקוח/ה נכבד/ה, אנו מתכבדים להגיש את חישוב צריכת החשמל לתקופה 22/04/23 - 23/03/23:

מלונות דן - דירה 9711 - 11 - 13170741(0x0)

סה"כ לתשלום	מחיר לקוט"ש בא"ג	סה"כ צריכה בקוט"ש	קריאה נוכחית	קריאה קודמת	סוג צריכה	סוג תעריף
			22/04/23	23/03/23	פרטי חשבון עבור תאריכים:	
₪ 75.76	52.61	144.00	21,589.35	21,445.35		999

ציבורי

סה"כ לתשלום	הערה
₪ 33.89	ציבורי

סה"כ לדייר:

שיא ביקוש	סה"כ
5.34	144.00
	₪ 109.65

₪ 20.96	תשלום קבוע	
₪ 0.00	תשלום עבור גודל חיבור בKVA (0x0)	
₪ 130.61	סה"כ לתשלום	לא כולל מע"מ





25/04/23 תאריך הפקה:
 22/04/23 תאריך קריאה נוכחית:
 23/03/23 תאריך קריאה קודמת:

שם דייר: מלונות דן - דירה 9712
 שם אתר: בתי אלמוג (ישרוטל, מלונות דן, מלכת שבא)

לקוח/ה נכבד/ה, אנו מתכבדים להגיש את חישוב צריכת החשמל לתקופה 22/04/23 - 23/03/23:

מלונות דן - דירה 9712 - 12 - 13170741(0x0)

סוג תעריף	סוג צריכה	קריאה קודמת	קריאה נוכחית	סה"כ צריכה בקוט"ש	מחיר לקוט"ש בא"ג	סה"כ לתשלום
פרטי חשבון עבור תאריכים:		23/03/23	22/04/23			
999		41,616.95	41,877.70	260.75	52.61	137.18 ₪

סה"כ לדייר:

שיא ביקוש	סה"כ
4.64	260.75
	137.18 ₪

20.96 ₪	תשלום קבוע	
0.00 ₪	תשלום עבור גודל חיבור בKVA (0x0)	
158.14 ₪	סה"כ לתשלום	לא כולל מע"מ

