

25/04/23 תאריך הפקה:
 31/03/23 תאריך קריאה נוכחית:
 01/03/23 תאריך קריאה קודמת:

שם דייר: בנין A - אופטימל - שלט
 שם אתר: מרכז עזריאלי חולון

לקוח/ה נכבד/ה, אנו מתכבדים להגיש את חישוב צריכת החשמל לתקופה 01/03/23 - 31/03/23:

בנין A שלט אופטימל - 8 - 13044110 (3x16)

סוג תעריף	סוג צריכה	קריאה קודמת	קריאה נוכחית	סה"כ צריכה בקוט"ש	מחיר לקוט"ש בא"ג	סה"כ לתשלום
פרטי חשבון עבור תאריכים:						
777	פסגה	01/03/23	31/03/23	0.00	40.30	0.00 ₪
778	גבע	948.80	948.80	0.00	40.30	0.00 ₪
779	שפל	2,999.55	2,999.55	0.00	36.00	0.00 ₪

סה"כ לדייר:

פסגה	גבע	שפל	סה"כ	שיא ביקוש
0.00	0.00	0.00	0.00	
0.00 ₪	0.00 ₪	0.00 ₪	0.00 ₪	

סה"כ צריכה
 סה"כ לתשלום

0.00 ₪	תשלום קבוע	
3.18 ₪	תשלום עבור גודל חיבור ב KVA (3x16)	
3.18 ₪	סה"כ לתשלום	לא כולל מע"מ

התפלגות חיוב בש"ח לפי תעו"ז

פסגה (0.00 ₪)
 גבע (0.00 ₪)
 שפל (0.00 ₪)

הסטוריית צריכה בקוט"ש

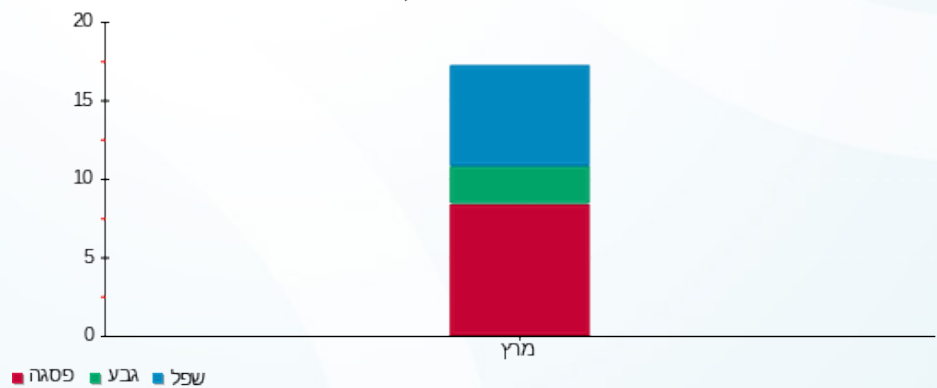



25/04/23

תאריך הפקדה:

שם דייר: בניין A - אופטימל פלוס

31/03/23

תאריך קריאה נוכחית:

שם אתר: מרכז עזריאלי חולון

01/03/23

תאריך קריאה קודמת:

לקוח/ה נכבד/ה, אנו מתכבדים להגיש את חישוב צריכת החשמל לתקופה 01/03/23 - 31/03/23:

בניין A אופטימל פלוס - 7 - 13044100(3x630)

סוג תעריף	סוג צריכה	קריאה קודמת	קריאה נוכחית	סה"כ צריכה בקוט"ש	מחיר לקוט"ש בא"ג	סה"כ לתשלום
פרטי חשבון עבור תאריכים:						
777	פסגה	01/03/23	31/03/23	5,308.00	40.30	2,139.12 ₪
778	גבע	326,732.00	326,732.00	0.00	40.30	0.00 ₪
779	שפל	1,064,818.00	1,095,554.00	30,736.00	36.00	11,064.96 ₪

סה"כ לדייר:

פסגה	גבע	שפל	סה"כ	שיא ביקוש
5,308.00	0.00	30,736.00	36,044.00	67.76
2,139.12 ₪	0.00 ₪	11,064.96 ₪	13,204.08 ₪	

סה"כ צריכה

סה"כ לתשלום

210.98 ₪	תשלום קבוע	
125.16 ₪	תשלום עבור גודל חיבור בKVA (3x630)	
13,540.22 ₪	סה"כ לתשלום	לא כולל מע"מ

התפלגות חיוב בש"ח לפי תעו"ז

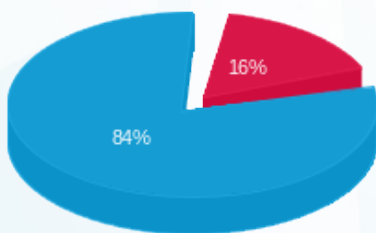

- פסגה (2,139.12 ₪) 84%
- גבע (0.00 ₪) 0%
- שפל (11,064.96 ₪) 16%

הסטוריית צריכה בקוט"ש

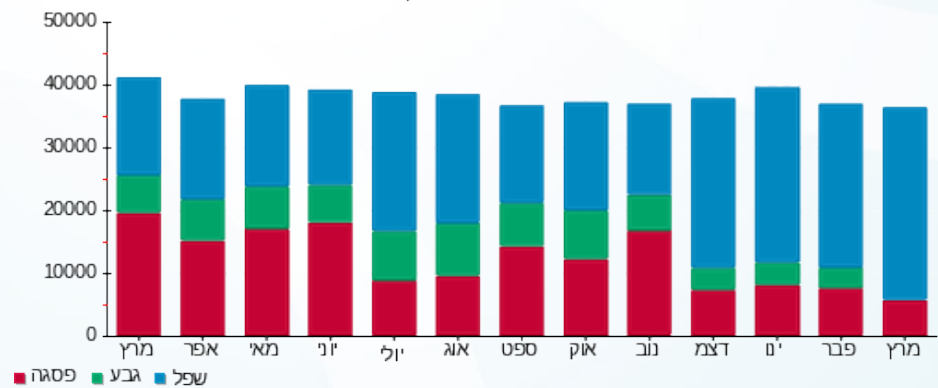

25/04/23 תאריך הפיקה:
 31/03/23 תאריך קריאה נוכחית:
 01/03/23 תאריך קריאה קודמת:

שם דייר: בנין A - אורנג'
 שם אתר: מרכז עזריאלי חולון

לקוח/ה נכבד/ה, אנו מתכבדים להגיש את חישוב צריכת החשמל לתקופה 01/03/23 - 31/03/23:

בנין A אורנג 1-16226535 - 1 - 16226535(3x26.66666666666664)

סוג תעריף	סוג צריכה	קריאה קודמת	קריאה נוכחית	סה"כ צריכה בקוט"ש	מחיר לקוט"ש בא"ג	סה"כ לתשלום
פרטי חשבון עבור תאריכים:						
777	פסגה	01/03/23	31/03/23	272.60	40.30	109.86 ₪
778	גבע	19,391.00	19,391.00	0.00	40.30	0.00 ₪
779	שפל	61,934.60	63,495.87	1,561.27	36.00	562.06 ₪

סה"כ לדייר:

פסגה	גבע	שפל	סה"כ	שיא ביקוש
272.60	0.00	1,561.27	1,833.87	9.60
109.86 ₪	0.00 ₪	562.06 ₪	671.91 ₪	

סה"כ צריכה
 סה"כ לתשלום

210.98 ₪	תשלום קבוע	
15.89 ₪	תשלום עבור גודל חיבור בKVA (3x26.67)	
898.79 ₪	סה"כ לתשלום	לא כולל מע"מ

התפלגות חיוב בש"ח לפי תעו"ז

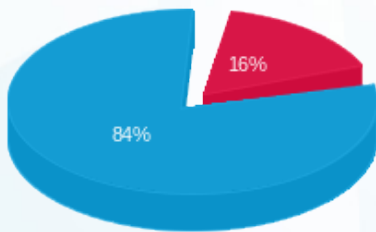

■ פסגה (109.86 ₪)
 ■ גבע (0.00 ₪)
 ■ שפל (562.06 ₪)

הסטוריית צריכה בקוט"ש

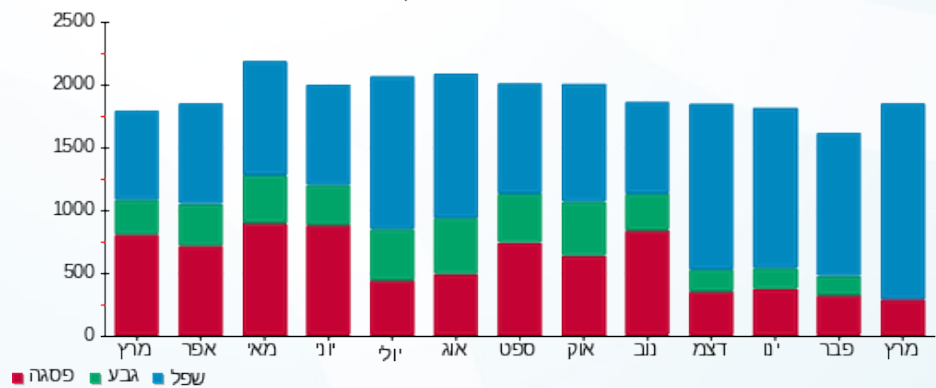



25/04/23

תאריך הפקדה:

שם דייר: בניין A - בי.בי.בי - מחסן

31/03/23

תאריך קריאה נוכחית:

שם אתר: מרכז עזריאלי חולון

01/03/23

תאריך קריאה קודמת:

לקוח/ה נכבד/ה, אנו מתכבדים להגיש את חישוב צריכת החשמל לתקופה 01/03/23 - 31/03/23:

בניין A בי.בי.בי - מחסן 2 - 16226535 (3x32)

סוג תעריף	סוג צריכה	קריאה קודמת	קריאה נוכחית	סה"כ צריכה בקוט"ש	מחיר לקוט"ש בא"ג	סה"כ לתשלום
פרטי חשבון עבור תאריכים:						
777	פסגה	01/03/23	31/03/23	15.70	40.30	6.33 ₪
778	גבע	1,223.55	1,223.55	0.00	40.30	0.00 ₪
779	שפל	3,710.35	3,799.30	88.95	36.00	32.02 ₪

סה"כ לדיר:

פסגה	גבע	שפל	סה"כ	שיא ביקוש
15.70	0.00	88.95	104.65	0.41
₪ 6.33	₪ 0.00	₪ 32.02	₪ 38.35	

סה"כ צריכה

סה"כ לתשלום

₪ 0.00	תשלום קבוע	
₪ 6.36	תשלום עבור גודל חיבור בKVA (3x32)	
₪ 44.71	סה"כ לתשלום	לא כולל מע"מ

התפלגות חיוב בש"ח לפי תע"ז

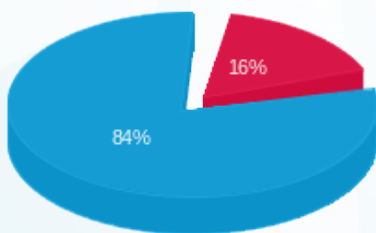

- פסגה (₪ 6.33) - 84%
- גבע (₪ 0.00) - 0%
- שפל (₪ 32.02) - 16%

הסטוריית צריכה בקוט"ש

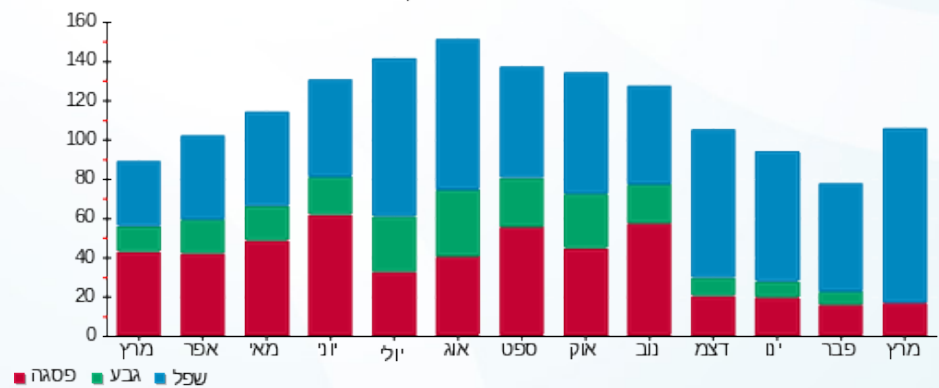

25/04/23 תאריך הפקה:
 31/03/23 תאריך קריאה נוכחית:
 01/03/23 תאריך קריאה קודמת:

שם דייר: בנין A - חברת ש.ב.א קומת כניסה
 שם אתר: מרכז עזריאלי חולון

לקוח/ה נכבד/ה, אנו מתכבדים להגיש את חישוב צריכת החשמל לתקופה 01/03/23 - 31/03/23:

בנין A חברת ש.ב.א קומת כניסה - 1 - 16224426 (3x315)

סוג תעריף	סוג צריכה	קריאה קודמת	קריאה נוכחית	סה"כ צריכה בקוט"ש	מחיר לקוט"ש בא"ג	סה"כ לתשלום
פרטי חשבון עבור תאריכים:						
777	פסגה	01/03/23	31/03/23	2,420.10	40.30	975.30 ₪
778	גבע	130,182.00	130,182.00	0.00	40.30	0.00 ₪
779	שפל	429,186.90	443,071.50	13,884.60	36.00	4,998.46 ₪

סה"כ לדייר:

פסגה	גבע	שפל	סה"כ	שיא ביקוש
2,420.10	0.00	13,884.60	16,304.70	
975.30 ₪	0.00 ₪	4,998.46 ₪	5,973.76 ₪	

סה"כ צריכה
 סה"כ לתשלום

210.98 ₪	תשלום קבוע	
62.58 ₪	תשלום עבור גודל חיבור בKVA (3x315)	
6,247.32 ₪	סה"כ לתשלום	לא כולל מע"מ

התפלגות חיוב בש"ח לפי תע"ז

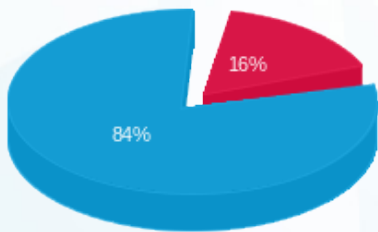

■ פסגה (975.30 ₪)
 ■ גבע (0.00 ₪)
 ■ שפל (4,998.46 ₪)

הסטוריית צריכה בקוט"ש

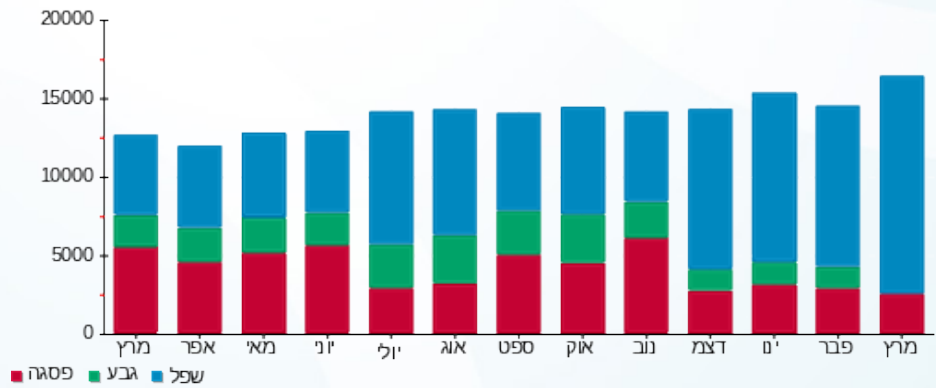

■ פסגה ■ גבע ■ שפל



25/04/23

תאריך הפקה:

שם דייר: בניין A - חנות בגדים ראשי
שם אתר: מרכז עזריאלי חולון

31/03/23

תאריך קריאה נוכחית:

01/03/23

תאריך קריאה קודמת:

לקוח/ה נכבד/ה, אנו מתכבדים להגיש את חישוב צריכת החשמל לתקופה 01/03/23 - 31/03/23:

בניין A - חנות בגדים ראשי - 1 - 18247176 (3x63)

סה"כ לתשלום	מחיר לקוט"ש בא"ג	סה"כ צריכה בקוט"ש	קריאה נוכחית	קריאה קודמת	סוג צריכה	סוג תעריף
			31/03/23	01/03/23		פרטי חשבון עבור תאריכים:
91.51 ₪	40.30	227.08	11,632.75	11,405.68	פסגה	777
17.59 ₪	40.30	43.65	3,723.97	3,680.32	גבע	778
206.74 ₪	36.00	574.28	10,870.75	10,296.48	שפל	779

סה"כ לדייר:

שיא ביקוש	סה"כ	שפל	גבע	פסגה
	845.00	574.28	43.65	227.08
	315.84 ₪	206.74 ₪	17.59 ₪	91.51 ₪

סה"כ צריכה

סה"כ לתשלום

210.98 ₪	תשלום קבוע	
12.52 ₪	תשלום עבור גודל חיבור בKVA (3x63)	
539.34 ₪	סה"כ לתשלום	לא כולל מע"מ

התפלגות חיוב בש"ח לפי תעו"ז

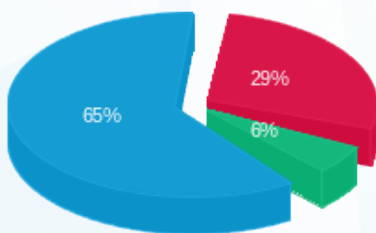

- פסגה (91.51 ₪)
- גבע (17.59 ₪)
- שפל (206.74 ₪)

הסטוריית צריכה בקוט"ש

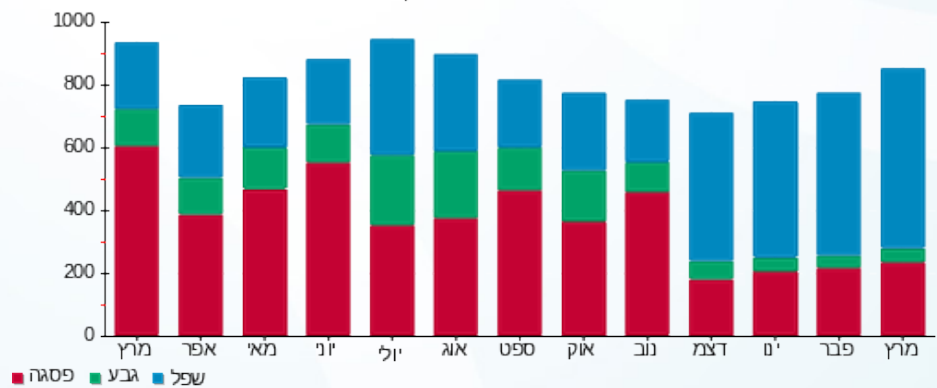

25/04/23 תאריך הפקה:
 31/03/23 תאריך קריאה נוכחית:
 01/03/23 תאריך קריאה קודמת:

שם דייר: בנין A - חנות מטרו סיטי
 שם אתר: מרכז עזריאלי חולון

לקוח/ה נכבד/ה, אנו מתכבדים להגיש את חישוב צריכת החשמל לתקופה 01/03/23 - 31/03/23:

בנין A - חנות מטרו סיטי - 5 - 16226535 (3x40)

סוג תעריף	סוג צריכה	קריאה קודמת	קריאה נוכחית	סה"כ צריכה בקוט"ש	מחיר לקוט"ש בא"ג	סה"כ לתשלום
פרטי חשבון עבור תאריכים:						
777	פסגה	01/03/23	31/03/23	172.40	40.30	69.48 ₪
778	גבע	8,868.80	8,868.80	0.00	40.30	0.00 ₪
779	שפל	18,374.60	19,299.10	924.50	36.00	332.82 ₪

סה"כ לדייר:

פסגה	גבע	שפל	סה"כ	שיא ביקוש
172.40	0.00	924.50	1,096.90	7.19
₪ 69.48	₪ 0.00	₪ 332.82	₪ 402.30	

סה"כ צריכה
 סה"כ לתשלום

210.98 ₪	תשלום קבוע	
7.95 ₪	תשלום עבור גודל חיבור בKVA (3x40)	
621.22 ₪	סה"כ לתשלום	לא כולל מע"מ

התפלגות חיוב בש"ח לפי תעו"ז

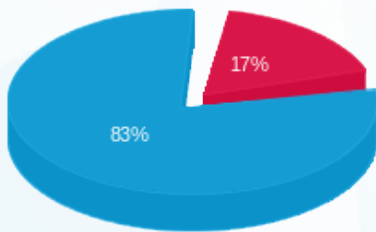

פסגה (₪ 69.48) ■
 גבע (₪ 0.00) ■
 שפל (₪ 332.82) ■

הסטוריית צריכה בקוט"ש

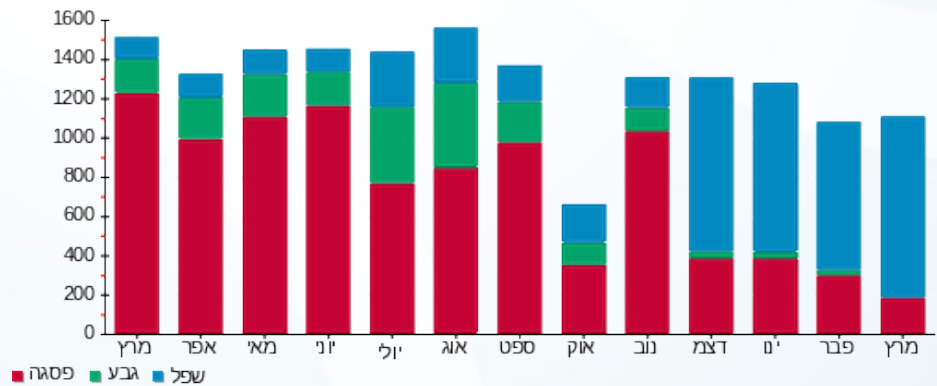



25/04/23

תאריך הפקדה:

שם דייר: בניין A - טלדור - שלט

31/03/23

תאריך קריאה נוכחית:

שם אתר: מרכז עזריאלי חולון

01/03/23

תאריך קריאה קודמת:

לקוח/ה נכבד/ה, אנו מתכבדים להגיש את חישוב צריכת החשמל לתקופה 01/03/23 - 31/03/23:

בניין A שלט טלדור - 8 - 13044111 (3x16)

סוג תעריף	סוג צריכה	קריאה קודמת	קריאה נוכחית	סה"כ צריכה בקוט"ש	מחיר לקוט"ש בא"ג	סה"כ לתשלום
פרטי חשבון עבור תאריכים:						
777	פסגה	01/03/23	31/03/23	2,817.40	40.30	8.89 ₪
778	גבע	1,508.45	1,508.45	0.00	40.30	0.00 ₪
779	שפל	5,028.45	5,155.35	126.90	36.00	45.68 ₪

סה"כ לדייר:

פסגה	גבע	שפל	סה"כ	שיא ביקוש
22.05	0.00	126.90	148.95	0.20
8.89 ₪	0.00 ₪	45.68 ₪	54.57 ₪	

סה"כ צריכה

סה"כ לתשלום

0.00 ₪	תשלום קבוע	
3.18 ₪	תשלום עבור גודל חיבור בKVA (3x16)	
57.75 ₪	סה"כ לתשלום	לא כולל מע"מ

התפלגות חיוב בש"ח לפי תעו"ז

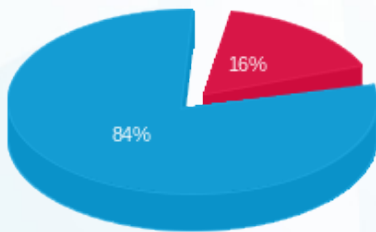

- פסגה (8.89 ₪)
- גבע (0.00 ₪)
- שפל (45.68 ₪)

הסטוריית צריכה בקוט"ש

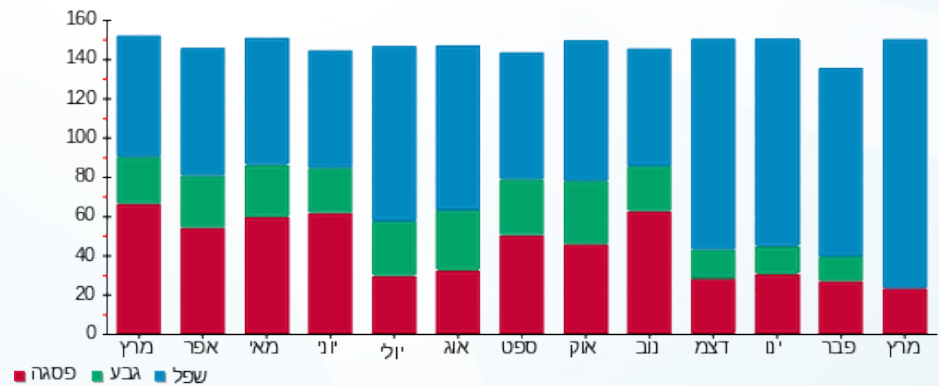

25/04/23 תאריך הפקדה:
 31/03/23 תאריך קריאה נוכחית:
 01/03/23 תאריך קריאה קודמת:

שם דייר: בנין A - לוח חרום סאפינס
 שם אתר: מרכז עזריאלי חולון

לקוח/ה נכבד/ה, אנו מתכבדים להגיש את חישוב צריכת החשמל לתקופה 01/03/23 - 31/03/23:

בנין A לוח חרום סאפינס - 3 - 13044110(3x630)

סוג תעריף	סוג צריכה	קריאה קודמת	קריאה נוכחית	סה"כ צריכה בקוט"ש	מחיר לקוט"ש בא"ג	סה"כ לתשלום
פרטי חשבון עבור תאריכים:						
777	פסגה	01/03/23	31/03/23	6,466.80	40.30	2,606.12 ₪
778	גבע	506,593.20	506,593.20	0.00	40.30	0.00 ₪
779	שפל	1,661,618.40	1,698,993.60	37,375.20	36.00	13,455.07 ₪

סה"כ לדייר:

פסגה	גבע	שפל	סה"כ	שיא ביקוש
6,466.80	0.00	37,375.20	43,842.00	62.87
2,606.12 ₪	0.00 ₪	13,455.07 ₪	16,061.19 ₪	

סה"כ צריכה
 סה"כ לתשלום

0.00 ₪	תשלום קבוע	
125.16 ₪	תשלום עבור גודל חיבור בKVA (3x630)	
16,186.35 ₪	סה"כ לתשלום	לא כולל מע"מ

התפלגות חיוב בש"ח לפי תעו"ז

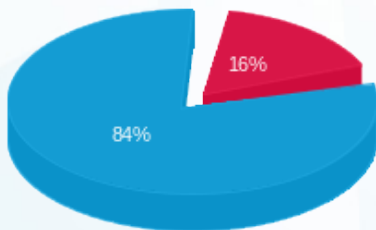

■ פסגה (2,606.12 ₪)
 ■ גבע (0.00 ₪)
 ■ שפל (13,455.07 ₪)

הסטוריית צריכה בקוט"ש

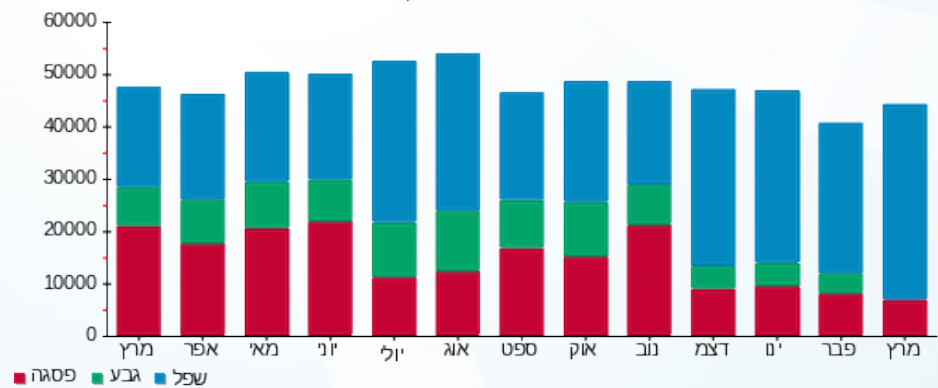



25/04/23 תאריך הפקה:
 31/03/23 תאריך קריאה נוכחית:
 01/03/23 תאריך קריאה קודמת:

שם דייר: בנין A - מספרה
שם אתר: מרכז עזריאלי חולון

לקוח/ה נכבד/ה, אנו מתכבדים להגיש את חישוב צריכת החשמל לתקופה 01/03/23 - 31/03/23:

בנין A - מספרה - 8 - 16226535(3x100)

סוג תעריף	סוג צריכה	קריאה קודמת	קריאה נוכחית	סה"כ צריכה בקוט"ש	מחיר לקוט"ש בא"ג	סה"כ לתשלום
			31/03/23	01/03/23	פרטי חשבון עבור תאריכים:	
777	פסגה	89,068.30	89,456.70	388.40	40.30	156.53 ₪
778	גבע	25,076.60	25,076.60	0.00	40.30	0.00 ₪
779	שפל	58,819.30	61,099.70	2,280.40	36.00	820.94 ₪

בנין A - חנות 1-18247176 - 1 - 18247176(3x63)

סוג תעריף	סוג צריכה	קריאה קודמת	קריאה נוכחית	סה"כ צריכה בקוט"ש	מחיר לקוט"ש בא"ג	סה"כ לתשלום
			31/03/23	01/03/23	פרטי חשבון עבור תאריכים:	
777	פסגה	11,405.68	11,632.75	-227.08	40.30	-91.51 ₪
778	גבע	3,680.32	3,723.97	-43.65	40.30	-17.59 ₪
779	שפל	10,296.48	10,870.75	-574.28	36.00	-206.74 ₪

סה"כ לדייר:

פסגה	גבע	שפל	סה"כ	שיא ביקוש
161.33	-43.65	1,706.12	1,823.80	21.62
₪ 65.01	₪ -17.59	₪ 614.20	₪ 661.63	

סה"כ צריכה
 סה"כ לתשלום

210.98 ₪	תשלום קבוע	
7.35 ₪	תשלום עבור גודל חיבור בKVA (3x37)	
879.96 ₪	סה"כ לתשלום	לא כולל מע"מ





25/04/23

תאריך הפקה:

שם דייר: בנין A - נקודת טבע מ.ש.מ.

31/03/23

תאריך קריאה נוכחית:

שם אתר: מרכז עזריאלי חולון

01/03/23

תאריך קריאה קודמת:

לקוח/ה נכבד/ה, אנו מתכבדים להגיש את חישוב צריכת החשמל לתקופה 01/03/23 - 31/03/23:

בנין A - נקודת טבע מ.ש.מ. - 9 - 16226535(3x63)

סוג תעריף	סוג צריכה	קריאה קודמת	קריאה נוכחית	סה"כ צריכה בקוט"ש	מחיר לקוט"ש בא"ג	סה"כ לתשלום
פרטי חשבון עבור תאריכים:						
777	פסגה	01/03/23	31/03/23	812.50	40.30	327.44 ₪
778	גבע	54,552.40	54,552.40	0.00	40.30	0.00 ₪
779	שפל	146,111.30	150,428.10	4,316.80	36.00	1,554.05 ₪

סה"כ לדייר:

פסגה	גבע	שפל	סה"כ	שיא ביקוש
812.50	0.00	4,316.80	5,129.30	13.24
327.44 ₪	0.00 ₪	1,554.05 ₪	1,881.49 ₪	

סה"כ צריכה

סה"כ לתשלום

210.98 ₪	תשלום קבוע	
12.52 ₪	תשלום עבור גודל חיבור בKVA (3x63)	
2,104.98 ₪	סה"כ לתשלום	לא כולל מע"מ

התפלגות חיוב בש"ח לפי תע"ז

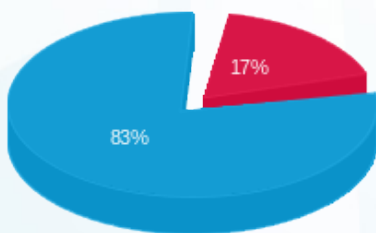

- פסגה (327.44 ₪) 83%
- גבע (0.00 ₪) 0%
- שפל (1,554.05 ₪) 17%

הסטוריית צריכה בקוט"ש

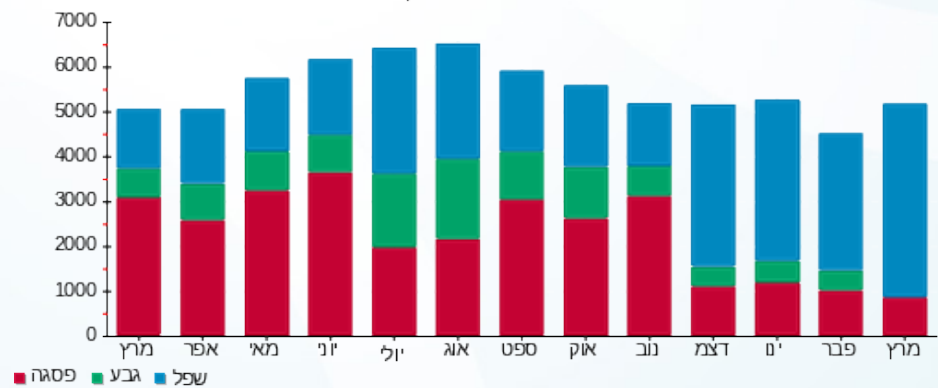

25/04/23 תאריך הפקה:
 31/03/23 תאריך קריאה נוכחית:
 01/03/23 תאריך קריאה קודמת:

שם דייר: בנין A - נת"ע - שלט
 שם אתר: מרכז עזריאלי חולון

לקוח/ה נכבד/ה, אנו מתכבדים להגיש את חישוב צריכת החשמל לתקופה 01/03/23 - 31/03/23:

בנין A שלט נת"ע - 9 - 13044110(3x16)

סוג תעריף	סוג צריכה	קריאה קודמת	קריאה נוכחית	סה"כ צריכה בקוט"ש	מחיר לקוט"ש בא"ג	סה"כ לתשלום
פרטי חשבון עבור תאריכים:						
777	פסגה	01/03/23	31/03/23	0.00	40.30	0.00 ₪
778	גבע	953.75	953.75	0.00	40.30	0.00 ₪
779	שפל	3,101.85	3,101.85	0.00	36.00	0.00 ₪

סה"כ לדייר:

פסגה	גבע	שפל	סה"כ	שיא ביקוש
0.00	0.00	0.00	0.00	
0.00 ₪	0.00 ₪	0.00 ₪	0.00 ₪	

סה"כ צריכה
 סה"כ לתשלום

0.00 ₪	תשלום קבוע	
3.18 ₪	תשלום עבור גודל חיבור בKVA (3x16)	
3.18 ₪	סה"כ לתשלום	לא כולל מע"מ

התפלגות חיוב בש"ח לפי תעו"ז

פסגה (0.00 ₪)
 גבע (0.00 ₪)
 שפל (0.00 ₪)

הסטוריית צריכה בקוט"ש

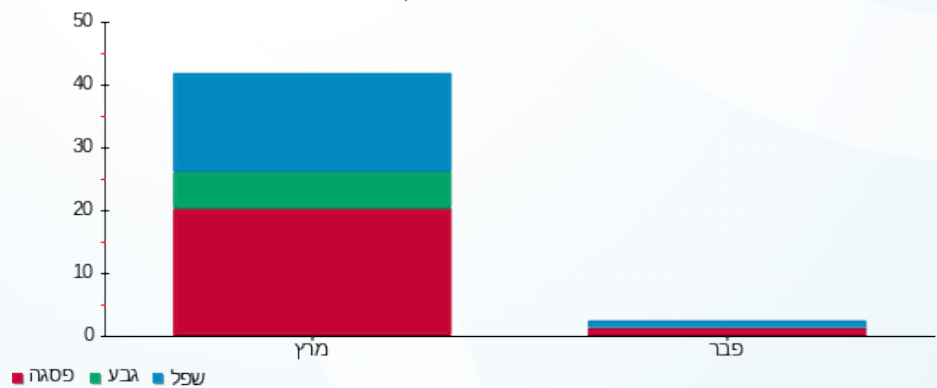



25/04/23

תאריך הפיקה:

שם דייר: בניין A - סלקום
שם אתר: מרכז עזריאלי חולון

31/03/23

תאריך קריאה נוכחית:

01/03/23

תאריך קריאה קודמת:

לקוח/ה נכבד/ה, אנו מתכבדים להגיש את חישוב צריכת החשמל לתקופה 01/03/23 - 31/03/23:

בניין A סלקום 1/3 - 16226535-1 - 16226535 (3x26.6666666664)

סוג תעריף	סוג צריכה	קריאה קודמת	קריאה נוכחית	סה"כ צריכה בקוט"ש	מחיר לקוט"ש בא"ג	סה"כ לתשלום
פרטי חשבון עבור תאריכים:						
777	פסגה	01/03/23	31/03/23	272.60	40.30	109.86 ₪
778	גבע	19,391.00	19,391.00	0.00	40.30	0.00 ₪
779	שפל	61,934.60	63,495.87	1,561.27	36.00	562.06 ₪

סה"כ לדייר:

פסגה	גבע	שפל	סה"כ	שיא ביקוש
272.60	0.00	1,561.27	1,833.87	9.60
109.86 ₪	0.00 ₪	562.06 ₪	671.91 ₪	

סה"כ צריכה

סה"כ לתשלום

210.98 ₪	תשלום קבוע	
15.89 ₪	תשלום עבור גודל חיבור בKVA (3x26.67)	
898.79 ₪	סה"כ לתשלום	לא כולל מע"מ

התפלגות חיוב בש"ח לפי תעו"ז

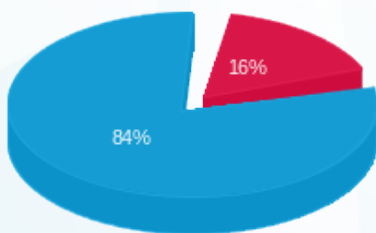

- פסגה (109.86 ₪)
- גבע (0.00 ₪)
- שפל (562.06 ₪)

הסטוריית צריכה בקוט"ש

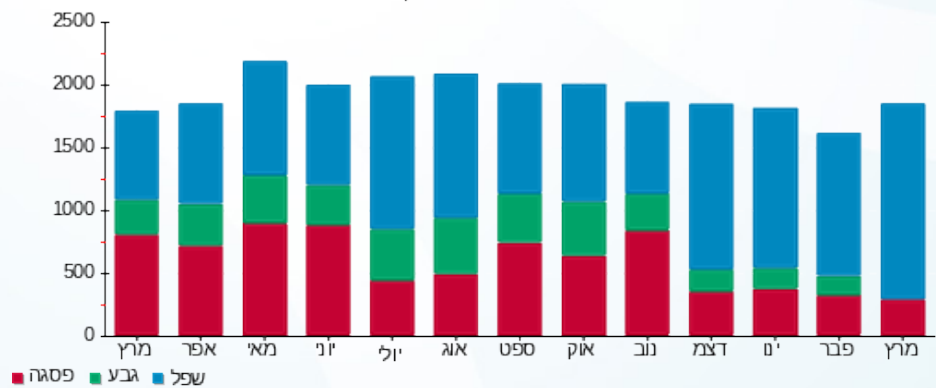

25/04/23 תאריך הפקה:
 31/03/23 תאריך קריאה נוכחית:
 01/03/23 תאריך קריאה קודמת:

שם דייר: בניין A - ספייס - מכון כושר
 שם אתר: מרכז עזריאלי חולון

לקוח/ה נכבד/ה, אנו מתכבדים להגיש את חישוב צריכת החשמל לתקופה 01/03/23 - 31/03/23:

בניין A ספייס - מכון כושר - 5 - 13044111(3x210)

סוג תעריף	סוג צריכה	קריאה קודמת	קריאה נוכחית	סה"כ צריכה בקוט"ש	מחיר לקוט"ש בא"ג	סה"כ לתשלום
פרטי חשבון עבור תאריכים:						
777	פסגה	01/03/23	31/03/23	5,054.40	40.30	2,036.92 ₪
778	גבע	274,156.80	274,156.80	0.00	40.30	0.00 ₪
779	שפל	519,380.00	535,085.60	15,705.60	36.00	5,654.02 ₪

סה"כ לדייר:

פסגה	גבע	שפל	סה"כ	שיא ביקוש
5,054.40	0.00	15,705.60	20,760.00	68.27
2,036.92 ₪	0.00 ₪	5,654.02 ₪	7,690.94 ₪	

סה"כ צריכה
 סה"כ לתשלום

210.98 ₪	תשלום קבוע	
41.72 ₪	תשלום עבור גודל חיבור בKVA (3x210)	
7,943.64 ₪	סה"כ לתשלום	לא כולל מע"מ

התפלגות חיוב בש"ח לפי תעו"ז

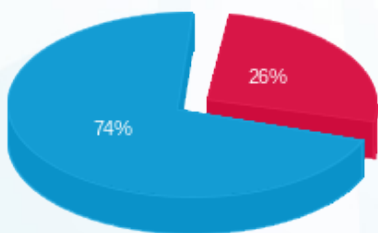

■ פסגה (2,036.92 ₪)
 ■ גבע (0.00 ₪)
 ■ שפל (5,654.02 ₪)

הסטוריית צריכה בקוט"ש

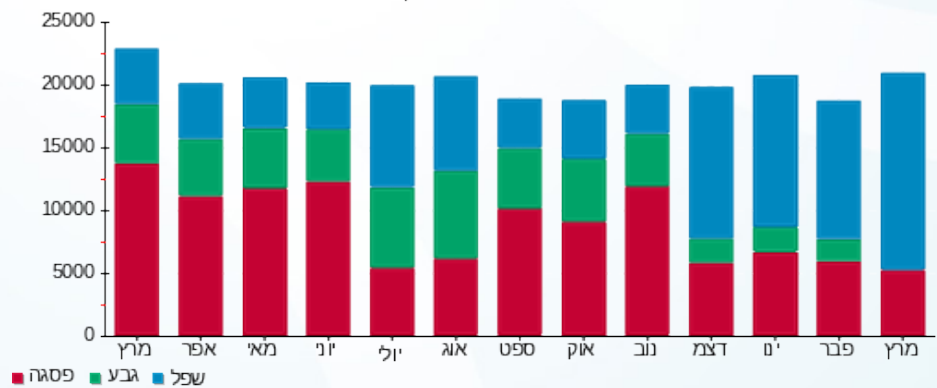



25/04/23

תאריך הפקה:

שם דייר: בניין A - פיצה סנטרל

31/03/23

תאריך קריאה נוכחית:

שם אתר: מרכז עזריאלי חולון

01/03/23

תאריך קריאה קודמת:

לקוח/ה נכבד/ה, אנו מתכבדים להגיש את חישוב צריכת החשמל לתקופה 01/03/23 - 31/03/23:

בניין A - פיצה סנטרל - 3 - 13044061 (3x250)

סוג תעריף	סוג צריכה	קריאה קודמת	קריאה נוכחית	סה"כ צריכה בקוט"ש	מחיר לקוט"ש בא"ג	סה"כ לתשלום
פרטי חשבון עבור תאריכים:						
777	פסגה	01/03/23	31/03/23	987.40	40.30	397.92 ₪
778	גבע	64,415.00	64,415.00	0.00	40.30	0.00 ₪
779	שפל	173,081.20	177,770.60	4,689.40	36.00	1,688.18 ₪

סה"כ לדייר:

פסגה	גבע	שפל	סה"כ	שיא ביקוש
987.40	0.00	4,689.40	5,676.80	16.60
₪ 397.92	₪ 0.00	₪ 1,688.18	₪ 2,086.11	

סה"כ צריכה

סה"כ לתשלום

210.98 ₪	תשלום קבוע	
49.67 ₪	תשלום עבור גודל חיבור ב KVA (3x250)	
2,346.75 ₪	סה"כ לתשלום	לא כולל מע"מ

התפלגות חיוב בש"ח לפי תעו"ז

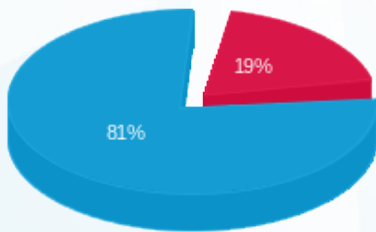

- פסגה (397.92 ₪) - 81%
- גבע (0.00 ₪) - 19%
- שפל (1,688.18 ₪) - 0%

הסטוריית צריכה בקוט"ש

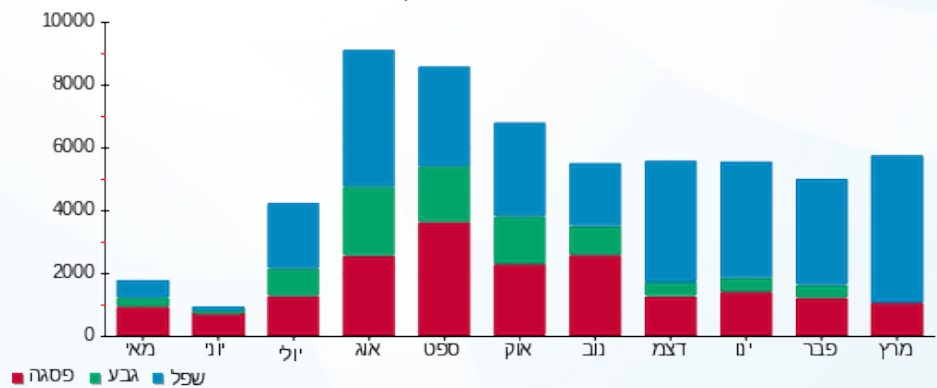

25/04/23 תאריך הפקה:
 31/03/23 תאריך קריאה נוכחית:
 01/03/23 תאריך קריאה קודמת:

שם דייר: בנין A - פיריון - שלט
 שם אתר: מרכז עזריאלי חולון

לקוח/ה נכבד/ה, אנו מתכבדים להגיש את חישוב צריכת החשמל לתקופה 01/03/23 - 31/03/23:

בנין A שלט פיריון - 6 - 13044110(3x16)

סוג תעריף	סוג צריכה	קריאה קודמת	קריאה נוכחית	סה"כ צריכה בקוט"ש	מחיר לקוט"ש בא"ג	סה"כ לתשלום
פרטי חשבון עבור תאריכים:						
777	פסגה	01/03/23	31/03/23	0.00	40.30	0.00 ₪
778	גבע	436.60	436.60	0.00	40.30	0.00 ₪
779	שפל	1,486.55	1,486.55	0.00	36.00	0.00 ₪

סה"כ לדייר:

פסגה	גבע	שפל	סה"כ	שיא ביקוש
0.00	0.00	0.00	0.00	
0.00 ₪	0.00 ₪	0.00 ₪	0.00 ₪	

סה"כ צריכה
 סה"כ לתשלום

0.00 ₪	תשלום קבוע	
3.18 ₪	תשלום עבור גודל חיבור KVA ב(3x16)	
3.18 ₪	סה"כ לתשלום	לא כולל מע"מ

התפלגות חיוב בש"ח לפי תעו"ז

פסגה (0.00 ₪)
 גבע (0.00 ₪)
 שפל (0.00 ₪)

הסטוריית צריכה בקוט"ש

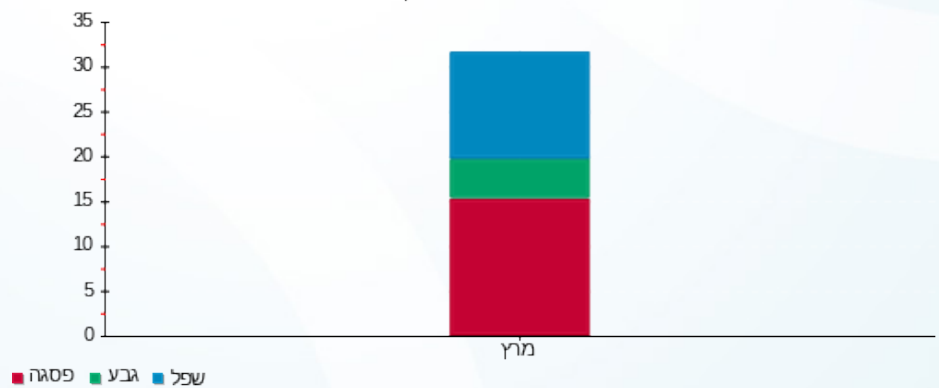



25/04/23

תאריך הפקה:

שם דייר: בנין A - פלאפון
שם אתר: מרכז עזריאלי חולון

31/03/23

תאריך קריאה נוכחית:

01/03/23

תאריך קריאה קודמת:

לקוח/ה נכבד/ה, אנו מתכבדים להגיש את חישוב צריכת החשמל לתקופה 01/03/23 - 31/03/23:

בנין A פלאפון 16226535-1 / 1-1 - 16226535(3x26.666666666664)

סוג תעריף	סוג צריכה	קריאה קודמת	קריאה נוכחית	סה"כ צריכה בקוט"ש	מחיר לקוט"ש בא"ג	סה"כ לתשלום
פרטי חשבון עבור תאריכים:						
777	פסגה	01/03/23	31/03/23	272.60	40.30	109.86 ₪
778	גבע	19,391.00	19,391.00	0.00	40.30	0.00 ₪
779	שפל	61,934.60	63,495.87	1,561.27	36.00	562.06 ₪

סה"כ לדייר:

פסגה	גבע	שפל	סה"כ	שיא ביקוש
272.60	0.00	1,561.27	1,833.87	9.60
109.86 ₪	0.00 ₪	562.06 ₪	671.91 ₪	

סה"כ צריכה

סה"כ לתשלום

210.98 ₪	תשלום קבוע	
15.89 ₪	תשלום עבור גודל חיבור בKVA (3x26.67)	
898.79 ₪	סה"כ לתשלום	לא כולל מע"מ

התפלגות חיוב בש"ח לפי תעו"ז

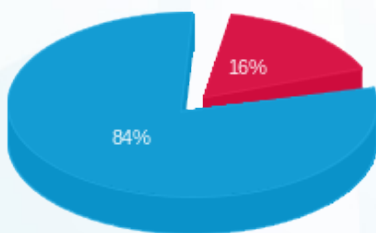

- פסגה (109.86 ₪) - 84%
- גבע (0.00 ₪) - 0%
- שפל (562.06 ₪) - 16%

הסטוריית צריכה בקוט"ש

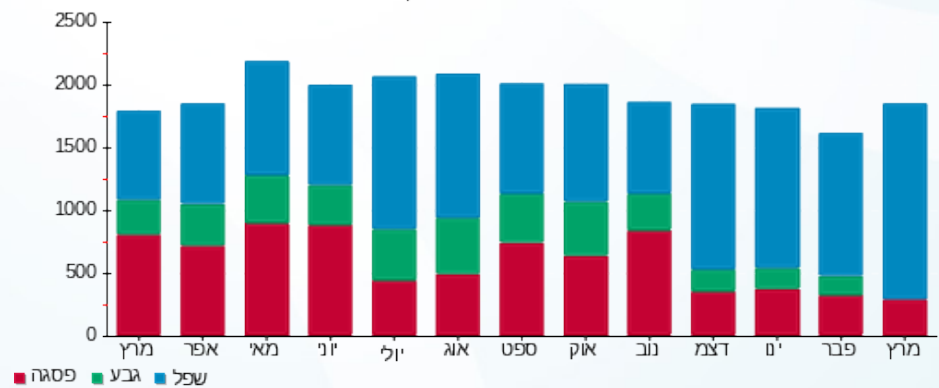

25/04/23 תאריך הפקה:
 31/03/23 תאריך קריאה נוכחית:
 01/03/23 תאריך קריאה קודמת:

שם דייר: בנין A - פנדה שטיפת מכוניות
 שם אתר: מרכז עזריאלי חולון

לקוח/ה נכבד/ה, אנו מתכבדים להגיש את חישוב צריכת החשמל לתקופה 01/03/23 - 31/03/23:

בנין A פנדה שטיפת מכוניות - 3 - 16226535 (3x125)

סה"כ לתשלום	מחיר לקוט"ש בא"ג	סה"כ צריכה בקוט"ש	קריאה נוכחית	קריאה קודמת	סוג צריכה	סוג תעריף
			31/03/23	01/03/23		פרטי חשבון עבור תאריכים:
117.76 ₪	40.30	292.20	163,557.80	163,265.60	פסגה	777
0.00 ₪	40.30	0.00	53,127.00	53,127.00	גבע	778
1,895.26 ₪	36.00	5,264.60	114,902.40	109,637.80	שפל	779

סה"כ לדייר:

שיא ביקוש	סה"כ	שפל	גבע	פסגה	סה"כ צריכה
41.53	5,556.80	5,264.60	0.00	292.20	סה"כ לתשלום
	2,013.01 ₪	1,895.26 ₪	0.00 ₪	117.76 ₪	

210.98 ₪	תשלום קבוע	
24.83 ₪	תשלום עבור גודל חיבור בKVA (3x125)	
2,248.83 ₪	סה"כ לתשלום	לא כולל מע"מ

התפלגות חיוב בש"ח לפי תעו"ז

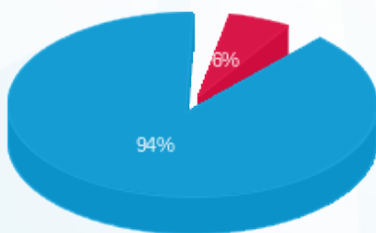

- פסגה (117.76 ₪) - 94%
- גבע (0.00 ₪) - 6%
- שפל (1,895.26 ₪) - 0%

הסטוריית צריכה בקוט"ש

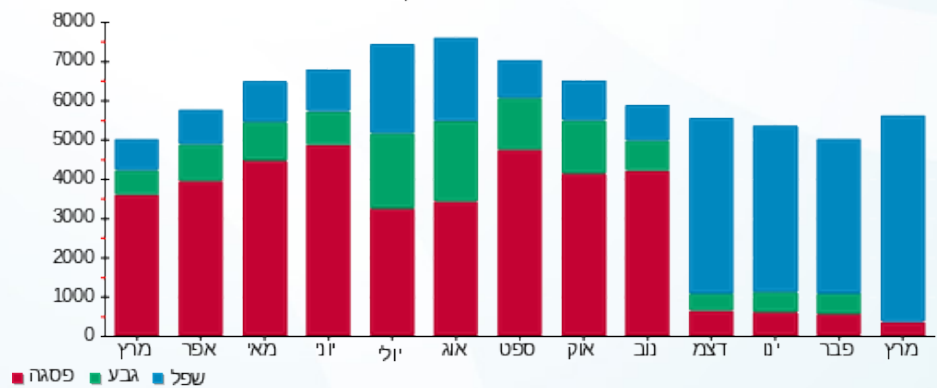



25/04/23

תאריך הפקה:

שם דייר: בניין A - ק.0 - בי.בי.בי

31/03/23

תאריך קריאה נוכחית:

שם אתר: מרכז עזריאלי חולון

01/03/23

תאריך קריאה קודמת:

לקוח/ה נכבד/ה, אנו מתכבדים להגיש את חישוב צריכת החשמל לתקופה **01/03/23 - 31/03/23**:

בניין A - ק.0 - בי.בי.בי - 2 - 13044061(3x200)

סוג תעריף	סוג צריכה	קריאה קודמת	קריאה נוכחית	סה"כ צריכה בקוט"ש	מחיר לקוט"ש בא"ג	סה"כ לתשלום
פרטי חשבון עבור תאריכים:						
777	פסגה	01/03/23	31/03/23	3,711.80	40.30	1,495.86 ₪
778	גבע	183,854.40	183,854.40	0.00	40.30	0.00 ₪
779	שפל	451,741.00	466,400.60	14,659.60	36.00	5,277.46 ₪

סה"כ לדייר:

פסגה	גבע	שפל	סה"כ	שיא ביקוש
3,711.80	0.00	14,659.60	18,371.40	50.63
1,495.86 ₪	0.00 ₪	5,277.46 ₪	6,773.31 ₪	

סה"כ צריכה

סה"כ לתשלום

210.98 ₪	תשלום קבוע	
39.73 ₪	תשלום עבור גודל חיבור בKVA (3x200)	
7,024.02 ₪	סה"כ לתשלום	לא כולל מע"מ

התפלגות חיוב בש"ח לפי תע"ז

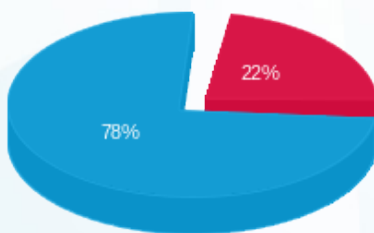

- פסגה (1,495.86 ₪)
- גבע (0.00 ₪)
- שפל (5,277.46 ₪)

הסטוריית צריכה בקוט"ש

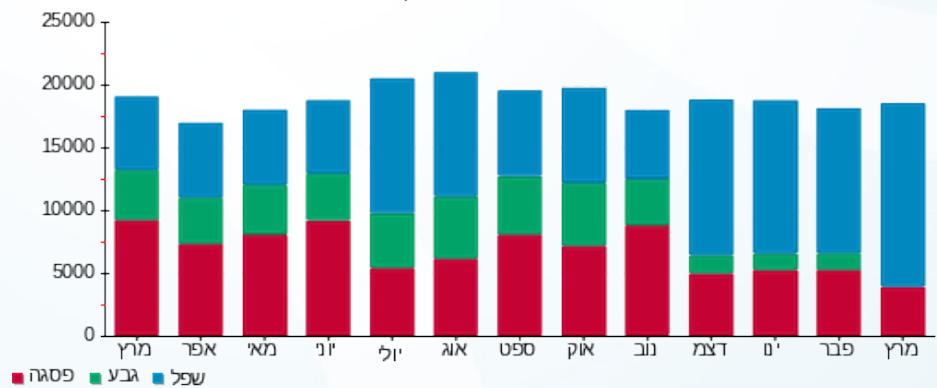

- פסגה
- גבע
- שפל





25/04/23

תאריך הפקה:

שם דייר: בנין A - ק.0 - גרצל בר
שם אתר: מרכז עזריאלי חולון

31/03/23

תאריך קריאה נוכחית:

01/03/23

תאריך קריאה קודמת:

לקוח/ה נכבד/ה, אנו מתכבדים להגיש את חישוב צריכת החשמל לתקופה 01/03/23 - 31/03/23:

בנין A - ק.0 - גרצל בר - 1 - 13044061(3x80)

סוג תעריף	סוג צריכה	קריאה קודמת	קריאה נוכחית	סה"כ צריכה בקוט"ש	מחיר לקוט"ש בא"ג	סה"כ לתשלום
פרטי חשבון עבור תאריכים:						
777	פסגה	01/03/23	31/03/23	169.80	40.30	68.43 ₪
778	גבע	29,931.80	29,931.80	0.00	40.30	0.00 ₪
779	שפל	69,053.80	72,269.00	3,215.20	36.00	1,157.47 ₪

סה"כ לדייר:

פסגה	גבע	שפל	סה"כ	שיא ביקוש
169.80	0.00	3,215.20	3,385.00	28.28
68.43 ₪	0.00 ₪	1,157.47 ₪	1,225.90 ₪	

סה"כ צריכה

סה"כ לתשלום

210.98 ₪	תשלום קבוע	
15.89 ₪	תשלום עבור גודל חיבור בKVA (3x80)	
1,452.77 ₪	סה"כ לתשלום	לא כולל מע"מ

התפלגות חיוב בש"ח לפי תע"ז

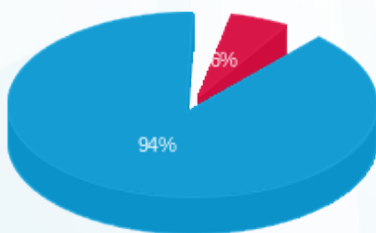

- פסגה (68.43 ₪)
- גבע (0.00 ₪)
- שפל (1,157.47 ₪)

הסטוריית צריכה בקוט"ש

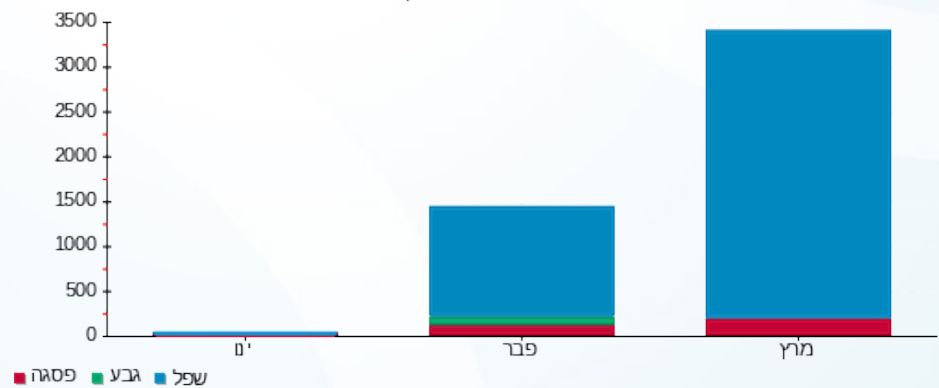

- פסגה
- גבע
- שפל



25/04/23 תאריך הפקה:
 31/03/23 תאריך קריאה נוכחי:
 01/03/23 תאריך קריאה קודמת:

שם דייר: בנין A - ק.0 - גרצל בר - מחסן
 שם אתר: מרכז עזריאלי חולון

לקוח/ה נכבד/ה, אנו מתכבדים להגיש את חישוב צריכת החשמל לתקופה 01/03/23 - 31/03/23:

בנין A - ק.0 - גרצל בר - מחסן - 7 - 16226535 (3x32)

סוג תעריף	סוג צריכה	קריאה קודמת	קריאה נוכחית	סה"כ צריכה בקוט"ש	מחיר לקוט"ש בא"ג	סה"כ לתשלום
פרטי חשבון עבור תאריכים:						
777	פסגה	01/03/23	31/03/23	81.95	40.30	33.03 ₪
778	גבע	5,060.95	5,060.95	0.00	40.30	0.00 ₪
779	שפל	16,328.95	16,794.55	465.60	36.00	167.62 ₪

סה"כ לדייר:

פסגה	גבע	שפל	סה"כ	שיא ביקוש
81.95	0.00	465.60	547.55	1.21
₪ 33.03	₪ 0.00	₪ 167.62	₪ 200.64	

סה"כ צריכה
 סה"כ לתשלום

210.98 ₪	תשלום קבוע	
6.36 ₪	תשלום עבור גודל חיבור בKVA (3x32)	
417.98 ₪	סה"כ לתשלום	לא כולל מע"מ

התפלגות חיוב בש"ח לפי תעו"ז

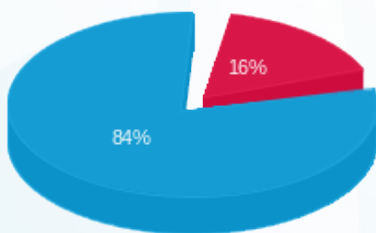

■ פסגה (₪ 33.03)
 ■ גבע (₪ 0.00)
 ■ שפל (₪ 167.62)

הסטוריית צריכה בקוט"ש

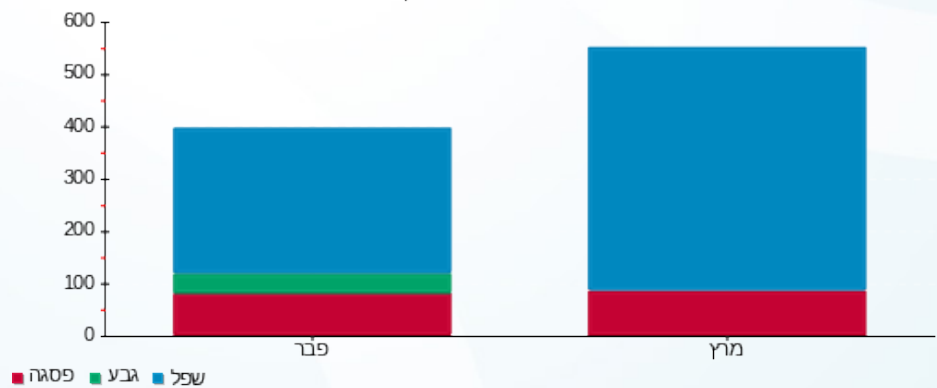

25/04/23 תאריך הפקה:
 31/03/23 תאריך קריאה נוכחית:
 01/03/23 תאריך קריאה קודמת:

שם דייר: בנין A - ק.01 - גנרטור חירום קומתי
 שם אתר: מרכז עזריאלי חולון

לקוח/ה נכבד/ה, אנו מתכבדים להגיש את חישוב צריכת החשמל לתקופה 01/03/23 - 31/03/23:

בנין A גנרטור חירום קומתי ק.1 - 1 - 16224436(0x0)

סה"כ לתשלום	מחיר לקוט"ש בא"ג	סה"כ צריכה בקוט"ש	קריאה נוכחית	קריאה קודמת	סוג צריכה	סוג תעריף
			31/03/23	01/03/23		פרטי חשבון עבור תאריכים:
₪ 0.00	40.30	0.00	2.90	2.90	פסגה	777
₪ 0.00	40.30	0.00	1.50	1.50	גבע	778
₪ 0.00	36.00	0.00	9.60	9.60	שפל	779

סה"כ לדייר:

שיא ביקוש	סה"כ	שפל	גבע	פסגה
	0.00	0.00	0.00	0.00
	₪ 0.00	₪ 0.00	₪ 0.00	₪ 0.00

סה"כ צריכה
 סה"כ לתשלום

₪ 210.98	תשלום קבוע	
₪ 0.00	תשלום עבור גודל חיבור בKVA (0x0)	
₪ 210.98	סה"כ לתשלום	לא כולל מע"מ

התפלגות חיוב בש"ח לפי תעו"ז

הסטוריית צריכה בקוט"ש

פסגה (₪ 0.00)
 גבע (₪ 0.00)
 שפל (₪ 0.00)

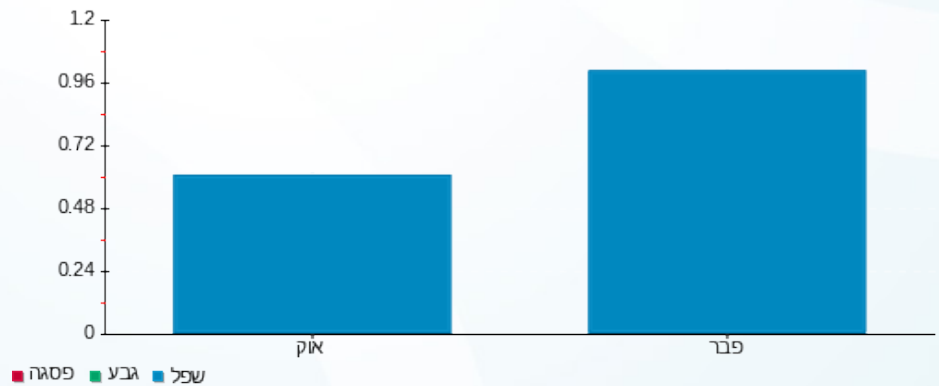



25/04/23

תאריך הפקדה:

שם דייר: בניין A - ק.01 - חברת ש.ב.א - ב.ח.
שם אתר: מרכז עזריאלי חולון

31/03/23

תאריך קריאה נוכחית:

01/03/23

תאריך קריאה קודמת:

לקוח/ה נכבד/ה, אנו מתכבדים להגיש את חישוב צריכת החשמל לתקופה 01/03/23 - 31/03/23:

בניין A חברת ש.ב.א קומה 1 ב.ח. - 1 - 16224420(3x630)

סוג תעריף	סוג צריכה	קריאה קודמת	קריאה נוכחית	סה"כ צריכה בקוט"ש	מחיר לקוט"ש בא"ג	סה"כ לתשלום
פרטי חשבון עבור תאריכים:						
777	פסגה	01/03/23	31/03/23	2,251.40	40.30	907.31 ₪
778	גבע	139,044.70	139,044.70	0.00	40.30	0.00 ₪
779	שפל	393,660.20	405,099.00	11,438.80	36.00	4,117.97 ₪

סה"כ לדייר:

פסגה	גבע	שפל	סה"כ	שיא ביקוש
2,251.40	0.00	11,438.80	13,690.20	
907.31 ₪	0.00 ₪	4,117.97 ₪	5,025.28 ₪	

סה"כ צריכה

סה"כ לתשלום

210.98 ₪	תשלום קבוע	
125.16 ₪	תשלום עבור גודל חיבור בKVA (3x630)	
5,361.42 ₪	סה"כ לתשלום	לא כולל מע"מ

התפלגות חיוב בש"ח לפי תעו"ז

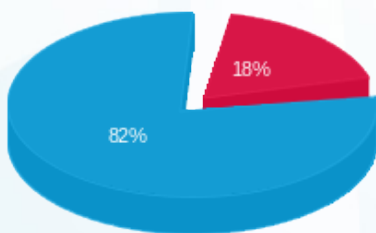

- פסגה (907.31 ₪)
- גבע (0.00 ₪)
- שפל (4,117.97 ₪)

הסטוריית צריכה בקוט"ש

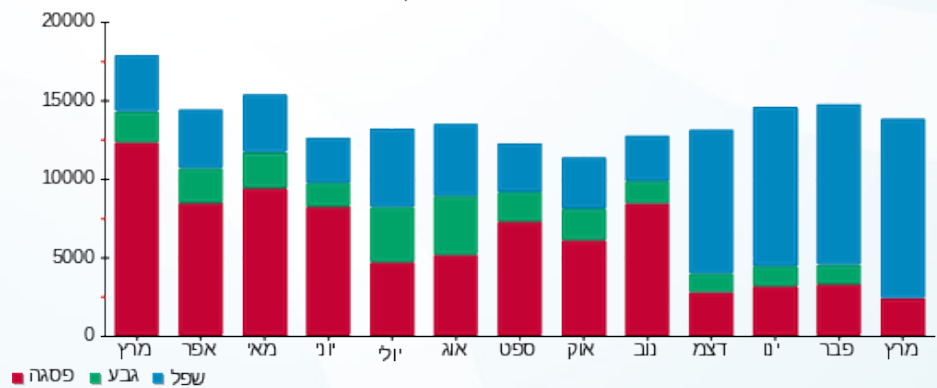



25/04/23

תאריך הפקה:

שם דייר: בנין A - ק.02 - הסטוק
שם אתר: מרכז עזריאלי חולון

31/03/23

תאריך קריאה נוכחית:

01/03/23

תאריך קריאה קודמת:

לקוח/ה נכבד/ה, אנו מתכבדים להגיש את חישוב צריכת החשמל לתקופה 01/03/23 - 31/03/23:

בנין A - ק.2 - הסטוק - 6 - 16226535 (3x125)

סוג תעריף	סוג צריכה	קריאה קודמת	קריאה נוכחית	סה"כ צריכה בקוט"ש	מחיר לקוט"ש בא"ג	סה"כ לתשלום
פרטי חשבון עבור תאריכים:						
777	פסגה	01/03/23	31/03/23	1,327.00	40.30	534.78 ₪
778	גבע	46,609.00	46,609.00	0.00	40.30	0.00 ₪
779	שפל	63,990.80	67,227.60	3,236.80	36.00	1,165.25 ₪

סה"כ לדייר:

פסגה	גבע	שפל	סה"כ	שיא ביקוש
1,327.00	0.00	3,236.80	4,563.80	15.09
534.78 ₪	0.00 ₪	1,165.25 ₪	1,700.03 ₪	

סה"כ צריכה

סה"כ לתשלום

210.98 ₪	תשלום קבוע	
24.83 ₪	תשלום עבור גודל חיבור בKVA (3x125)	
1,935.84 ₪	סה"כ לתשלום	לא כולל מע"מ

התפלגות חיוב בש"ח לפי תעו"ז

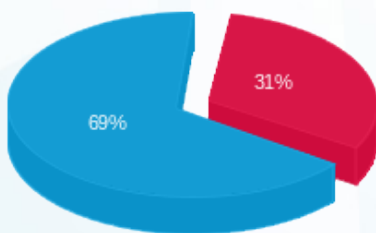

- פסגה (534.78 ₪) - 69%
- גבע (0.00 ₪) - 31%
- שפל (1,165.25 ₪)

הסטוריית צריכה בקוט"ש

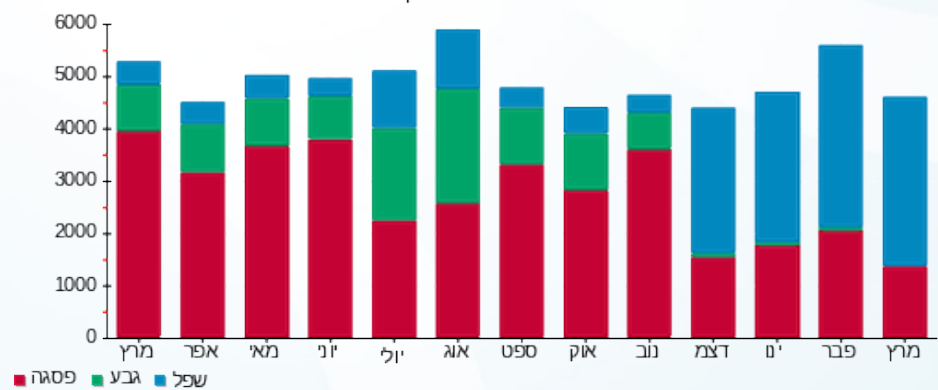

25/04/23 תאריך הפקה:
 31/03/23 תאריך קריאה נוכחית:
 01/03/23 תאריך קריאה קודמת:

שם דייר: בנין A - ק.03 - פיריין
 שם אתר: מרכז עזריאלי חולון

לקוח/ה נכבד/ה, אנו מתכבדים להגיש את חישוב צריכת החשמל לתקופה 01/03/23 - 31/03/23:

בנין A פיריין קומה 3 - 5 - 13044061(3x630)

סה"כ לתשלום	מחיר לקוט"ש בא"ג	סה"כ צריכה בקוט"ש	קריאה נוכחית	קריאה קודמת	סוג צריכה	סוג תעריף
			31/03/23	01/03/23	פרטי חשבון עבור תאריכים:	
2,605.80 ₪	40.30	6,466.00	850,530.00	844,064.00	פסגה	777
0.00 ₪	40.30	0.00	380,518.00	380,518.00	גבע	778
12,036.96 ₪	36.00	33,436.00	1,282,960.00	1,249,524.00	שפל	779

סה"כ לדייר:

שיא ביקוש	סה"כ	שפל	גבע	פסגה
75.58	39,902.00	33,436.00	0.00	6,466.00
	14,642.76 ₪	12,036.96 ₪	0.00 ₪	2,605.80 ₪

סה"כ צריכה
 סה"כ לתשלום

210.98 ₪	תשלום קבוע	
125.16 ₪	תשלום עבור גודל חיבור בKVA (3x630)	
14,978.90 ₪	סה"כ לתשלום	לא כולל מע"מ

התפלגות חיוב בש"ח לפי תעו"ז

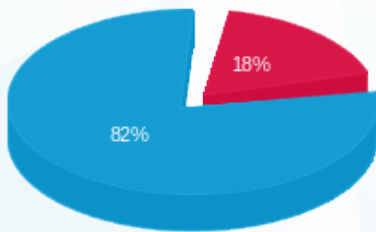

■ פסגה (2,605.80 ₪)
 ■ גבע (0.00 ₪)
 ■ שפל (12,036.96 ₪)

הסטוריית צריכה בקוט"ש

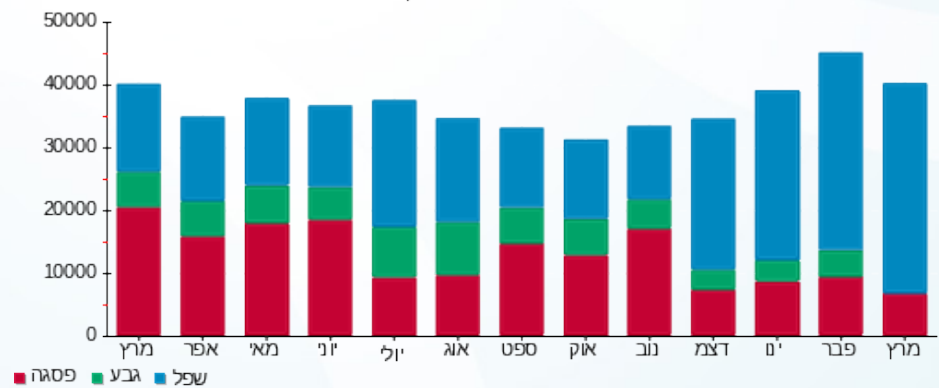

25/04/23 תאריך הפקה:
 31/03/23 תאריך קריאה נוכחית:
 01/03/23 תאריך קריאה קודמת:

שם דייר: בנין A - ק.04 - פיריין
 שם אתר: מרכז עזריאלי חולון

לקוח/ה נכבד/ה, אנו מתכבדים להגיש את חישוב צריכת החשמל לתקופה 01/03/23 - 31/03/23:

בנין A פיריין קומה 4 - 4 - 16226535 (3x630)

סוג תעריף	סוג צריכה	קריאה קודמת	קריאה נוכחית	סה"כ צריכה בקוט"ש	מחיר לקוט"ש בא"ג	סה"כ לתשלום
פרטי חשבון עבור תאריכים:						
777	פסגה	01/03/23	31/03/23	4,066.00	40.30	1,638.60 ₪
778	גבע	234,610.00	234,610.00	0.00	40.30	0.00 ₪
779	שפל	609,478.00	628,156.00	18,678.00	36.00	6,724.08 ₪

סה"כ לדייר:

פסגה	גבע	שפל	סה"כ	שיא ביקוש
4,066.00	0.00	18,678.00	22,744.00	57.16
1,638.60 ₪	0.00 ₪	6,724.08 ₪	8,362.68 ₪	

סה"כ צריכה
 סה"כ לתשלום

0.00 ₪	תשלום קבוע	
125.16 ₪	תשלום עבור גודל חיבור בKVA (3x630)	
8,487.84 ₪	סה"כ לתשלום	לא כולל מע"מ

התפלגות חיוב בש"ח לפי תע"ז

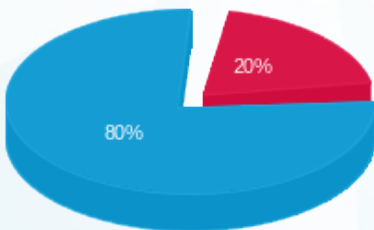

■ פסגה (1,638.60 ₪)
 ■ גבע (0.00 ₪)
 ■ שפל (6,724.08 ₪)

הסטוריית צריכה בקוט"ש

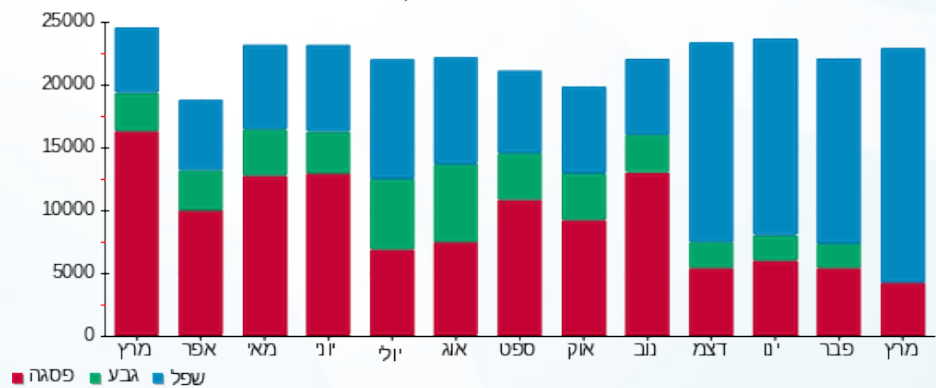



25/04/23 תאריך הפקה:
 31/03/23 תאריך קריאה נוכחית:
 01/03/23 תאריך קריאה קודמת:

שם דייר: בנין A - ק.05 - פיריין
שם אתר: מרכז עזריאלי חולון

לקוח/ה נכבד/ה, אנו מתכבדים להגיש את חישוב צריכת החשמל לתקופה 01/03/23 - 31/03/23:

בנין A - ק.05 - פיריין - 6 - 13044100(3x630)

סוג תעריף	סוג צריכה	קריאה קודמת	קריאה נוכחית	סה"כ צריכה בקוט"ש	מחיר לקוט"ש בא"ג	סה"כ לתשלום
			31/03/23	01/03/23	פרטי חשבון עבור תאריכים:	
777	פסגה	566,254.00	571,092.00	4,838.00	40.30	1,949.71 ₪
778	גבע	219,140.00	219,140.00	0.00	40.30	0.00 ₪
779	שפל	613,940.00	638,098.00	24,158.00	36.00	8,696.88 ₪

בנין A - ק.05 - 1 - 17313035(3x200)

סוג תעריף	סוג צריכה	קריאה קודמת	קריאה נוכחית	סה"כ צריכה בקוט"ש	מחיר לקוט"ש בא"ג	סה"כ לתשלום
			31/03/23	01/03/23	פרטי חשבון עבור תאריכים:	
777	פסגה	33,826.50	34,953.70	-1,127.20	40.30	-454.26 ₪
778	גבע	16,450.30	16,450.30	0.00	40.30	0.00 ₪
779	שפל	61,921.80	68,592.00	-6,670.20	36.00	-2,401.27 ₪

בנין A - ק.05 - 1 - 20281666(0x0)

סוג תעריף	סוג צריכה	קריאה קודמת	קריאה נוכחית	סה"כ צריכה בקוט"ש	מחיר לקוט"ש בא"ג	סה"כ לתשלום
			31/03/23	01/03/23	פרטי חשבון עבור תאריכים:	
777	פסגה	42,528.50	43,924.30	-1,395.80	40.30	-562.51 ₪
778	גבע	11,856.70	11,856.70	0.00	40.30	0.00 ₪
779	שפל	41,097.90	46,811.80	-5,713.90	36.00	-2,057.00 ₪

סה"כ לדייר:

פסגה	גבע	שפל	סה"כ	שיא ביקוש
2,315.00	0.00	11,773.90	14,088.90	68.52
932.95 ₪	0.00 ₪	4,238.60 ₪	5,171.55 ₪	

סה"כ צריכה
 סה"כ לתשלום

0.00 ₪	תשלום קבוע	
85.43 ₪	תשלום עבור גודל חיבור בKVA (3x430)	
5,256.97 ₪	סה"כ לתשלום	לא כולל מע"מ



25/04/23 תאריך הפקה:
 31/03/23 תאריך קריאה נוכחית:
 01/03/23 תאריך קריאה קודמת:

שם דייר: בנין A - ק.05 - רוקול
 שם אתר: מרכז עזריאלי חולון

לקוח/ה נכבד/ה, אנו מתכבדים להגיש את חישוב צריכת החשמל לתקופה 01/03/23 - 31/03/23:

בנין A - ק.05 - רוקול - 1 - 17313035(3x200)

סוג תעריף	סוג צריכה	קריאה קודמת	קריאה נוכחית	סה"כ צריכה בקוט"ש	מחיר לקוט"ש בא"ג	סה"כ לתשלום
פרטי חשבון עבור תאריכים:			01/03/23	31/03/23		
777	פסגה	33,826.50	34,953.70	1,127.20	40.30	454.26 ₪
778	גבע	16,450.30	16,450.30	0.00	40.30	0.00 ₪
779	שפל	61,921.80	68,592.00	6,670.20	36.00	2,401.27 ₪

בנין A - ק.05 - רוקול - 1 - 20281666(0x0)

סוג תעריף	סוג צריכה	קריאה קודמת	קריאה נוכחית	סה"כ צריכה בקוט"ש	מחיר לקוט"ש בא"ג	סה"כ לתשלום
פרטי חשבון עבור תאריכים:			01/03/23	31/03/23		
777	פסגה	42,528.50	43,924.30	1,395.80	40.30	562.51 ₪
778	גבע	11,856.70	11,856.70	0.00	40.30	0.00 ₪
779	שפל	41,097.90	46,811.80	5,713.90	36.00	2,057.00 ₪

סה"כ לדירה:

פסגה	גבע	שפל	סה"כ	שיא ביקוש
2,523.00	0.00	12,384.10	14,907.10	60.30
1,016.77 ₪	0.00 ₪	4,458.28 ₪	5,475.05 ₪	

לא כולל מע"מ	סה"כ לתשלום	תשלום עבור גודל חיבור בKVA (3x200)	תשלום קבוע
	5,725.76 ₪	39.73 ₪	210.98 ₪

התפלגות חיוב בש"ח לפי תע"ז

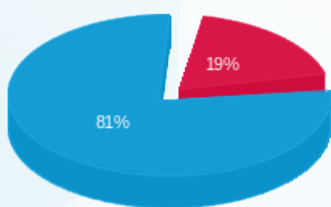

■ פסגה (1,016.77 ₪)
 ■ גבע (0.00 ₪)
 ■ שפל (4,458.28 ₪)

הסטוריית צריכה בקוט"ש

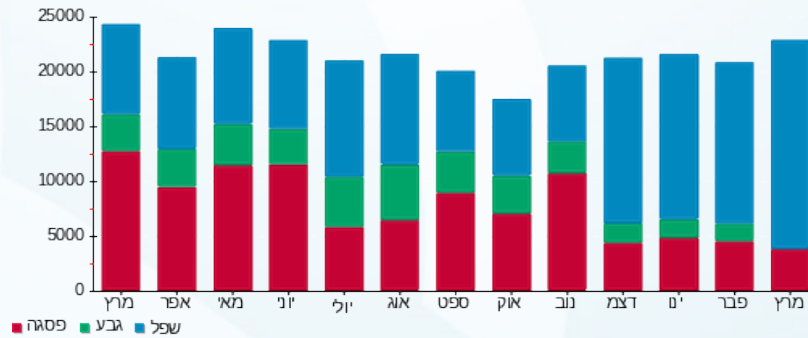



25/04/23

תאריך הפקדה:

שם דייר: בנין A - ק.06 - טלדור

31/03/23

תאריך קריאה נוכחית:

שם אתר: מרכז עזריאלי חולון

01/03/23

תאריך קריאה קודמת:

לקוח/ה נכבד/ה, אנו מתכבדים להגיש את חישוב צריכת החשמל לתקופה 01/03/23 - 31/03/23:

בנין A טלדור קומה 6 - 5 - 13044057 (3x630)

סוג תעריף	סוג צריכה	קריאה קודמת	קריאה נוכחית	סה"כ צריכה בקוט"ש	מחיר לקוט"ש בא"ג	סה"כ לתשלום
פרטי חשבון עבור תאריכים:						
777	פסגה	01/03/23	31/03/23	3,436.00	40.30	1,384.71 ₪
778	גבע	285,570.00	285,570.00	0.00	40.30	0.00 ₪
779	שפל	937,612.00	959,912.00	22,300.00	36.00	8,028.00 ₪

סה"כ לדייר:

פסגה	גבע	שפל	סה"כ	שיא ביקוש
3,436.00	0.00	22,300.00	25,736.00	72.98
1,384.71 ₪	0.00 ₪	8,028.00 ₪	9,412.71 ₪	

סה"כ צריכה

סה"כ לתשלום

210.98 ₪	תשלום קבוע	
125.16 ₪	תשלום עבור גודל חיבור בKVA (3x630)	
9,748.85 ₪	סה"כ לתשלום	לא כולל מע"מ

התפלגות חיוב בש"ח לפי תע"ז

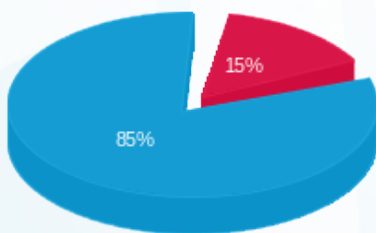

- פסגה (1,384.71 ₪) 85%
- גבע (0.00 ₪) 15%
- שפל (8,028.00 ₪) 0%

הסטוריית צריכה בקוט"ש

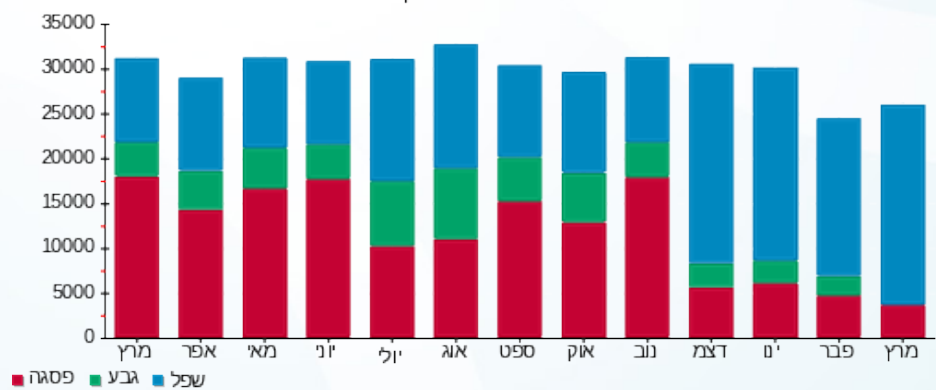



25/04/23

תאריך הפקה:

שם דייר: בנין A - ק.7 - טלדור

31/03/23

תאריך קריאה נוכחית:

שם אתר: מרכז עזריאלי חולון

01/03/23

תאריך קריאה קודמת:

לקוח/ה נכבד/ה, אנו מתכבדים להגיש את חישוב צריכת החשמל לתקופה 01/03/23 - 31/03/23:

בנין A טלדור- קומה 7 - 4 - 13044111(3x630)

סוג תעריף	סוג צריכה	קריאה קודמת	קריאה נוכחית	סה"כ צריכה בקוט"ש	מחיר לקוט"ש בא"ג	סה"כ לתשלום
פרטי חשבון עבור תאריכים:						
777	פסגה	01/03/23	31/03/23	716,864.00	40.30	1,477.40 ₪
778	גבע	243,760.00	243,760.00	0.00	40.30	0.00 ₪
779	שפל	707,032.00	727,690.00	20,658.00	36.00	7,436.88 ₪

סה"כ לדייר:

פסגה	גבע	שפל	סה"כ	שיא ביקוש
3,666.00	0.00	20,658.00	24,324.00	66.98
1,477.40 ₪	0.00 ₪	7,436.88 ₪	8,914.28 ₪	

סה"כ צריכה

סה"כ לתשלום

0.00 ₪	תשלום קבוע	
125.16 ₪	תשלום עבור גודל חיבור בKVA (3x630)	
9,039.44 ₪	סה"כ לתשלום	לא כולל מע"מ

התפלגות חיוב בש"ח לפי תעו"ז

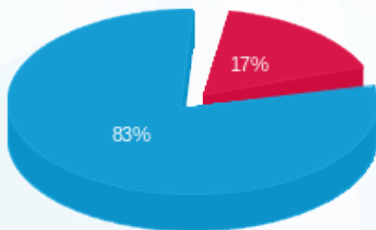

- פסגה (1,477.40 ₪) 83%
- גבע (0.00 ₪) 0%
- שפל (7,436.88 ₪) 17%

הסטוריית צריכה בקוט"ש

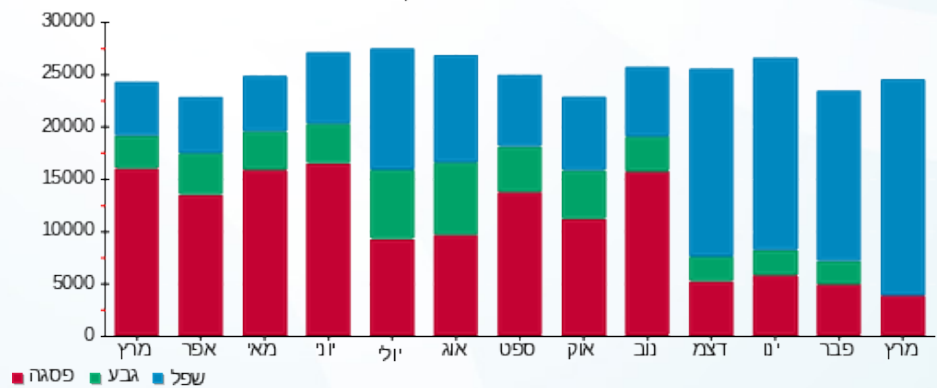



25/04/23

תאריך הפקה:

שם דייר: בניין A - ק.08 - נת"ע

31/03/23

תאריך קריאה נוכחית:

שם אתר: מרכז עזריאלי חולון

01/03/23

תאריך קריאה קודמת:

לקוח/ה נכבד/ה, אנו מתכבדים להגיש את חישוב צריכת החשמל לתקופה 01/03/23 - 31/03/23:

בניין A נת"ע E1 ק.8 - 3 - 18040295(3x630)

סוג תעריף	סוג צריכה	קריאה קודמת	קריאה נוכחית	סה"כ צריכה בקוט"ש	מחיר לקוט"ש בא"ג	סה"כ לתשלום
פרטי חשבון עבור תאריכים:						
777	פסגה	01/03/23	31/03/23	1,743.20	40.30	702.51 ₪
778	גבע	77,060.00	77,060.00	0.00	40.30	0.00 ₪
779	שפל	215,714.40	224,091.20	8,376.80	36.00	3,015.65 ₪

סה"כ לדייר:

פסגה	גבע	שפל	סה"כ	שיא ביקוש
1,743.20	0.00	8,376.80	10,120.00	33.02
702.51 ₪	0.00 ₪	3,015.65 ₪	3,718.16 ₪	

סה"כ צריכה

סה"כ לתשלום

210.98 ₪	תשלום קבוע	
125.16 ₪	תשלום עבור גודל חיבור בKVA (3x630)	
4,054.30 ₪	סה"כ לתשלום	לא כולל מע"מ

התפלגות חיוב בש"ח לפי תעו"ז

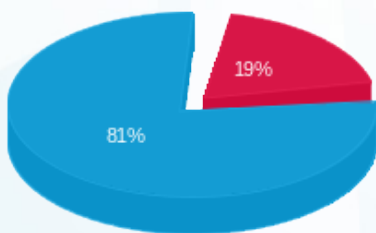

- פסגה (702.51 ₪) - 81%
- גבע (0.00 ₪) - 19%
- שפל (3,015.65 ₪)

הסטוריית צריכה בקוט"ש

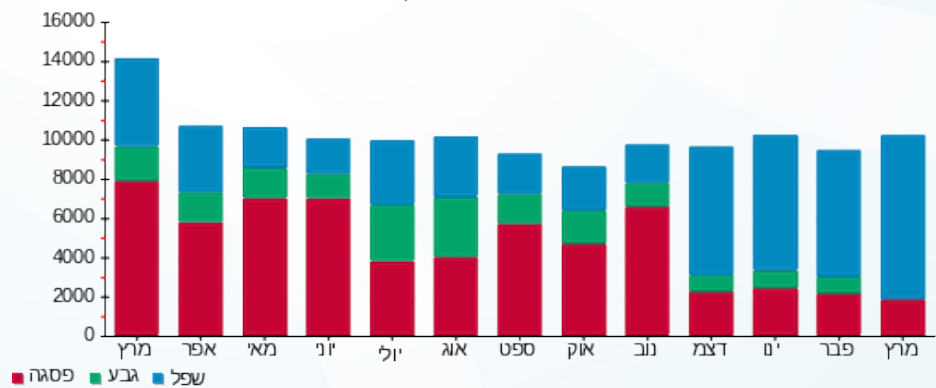



25/04/23

תאריך הפקה:

שם דייר: בניין A - ק.08 - נת"ע - חדר שרתים
שם אתר: מרכז עזריאלי חולון

31/03/23

תאריך קריאה נוכחית:

01/03/23

תאריך קריאה קודמת:

לקוח/ה נכבד/ה, אנו מתכבדים להגיש את חישוב צריכת החשמל לתקופה 01/03/23 - 31/03/23:

בניין A נת"ע חדר שרתים ק.8 - 1 - 18040295 (3x200)

סוג תעריף	סוג צריכה	קריאה קודמת	קריאה נוכחית	סה"כ צריכה בקוט"ש	מחיר לקוט"ש בא"ג	סה"כ לתשלום
פרטי חשבון עבור תאריכים:						
777	פסגה	01/03/23	31/03/23	68.20	40.30	27.48 ₪
778	גבע	12,200.00	12,200.00	0.00	40.30	0.00 ₪
779	שפל	38,354.40	38,733.00	378.60	36.00	136.30 ₪

סה"כ לדייר:

פסגה	גבע	שפל	סה"כ	שיא ביקוש
68.20	0.00	378.60	446.80	0.86
27.48 ₪	0.00 ₪	136.30 ₪	163.78 ₪	

סה"כ צריכה

סה"כ לתשלום

210.98 ₪	תשלום קבוע	
39.73 ₪	תשלום עבור גודל חיבור בKVA (3x200)	
414.49 ₪	סה"כ לתשלום	לא כולל מע"מ

התפלגות חיוב בש"ח לפי תעו"ז

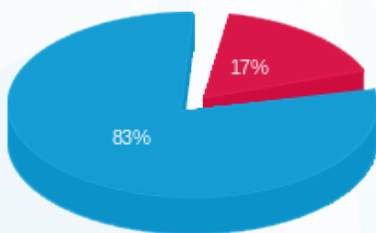

■ פסגה (27.48 ₪)
■ גבע (0.00 ₪)
■ שפל (136.30 ₪)

הסטוריית צריכה בקוט"ש

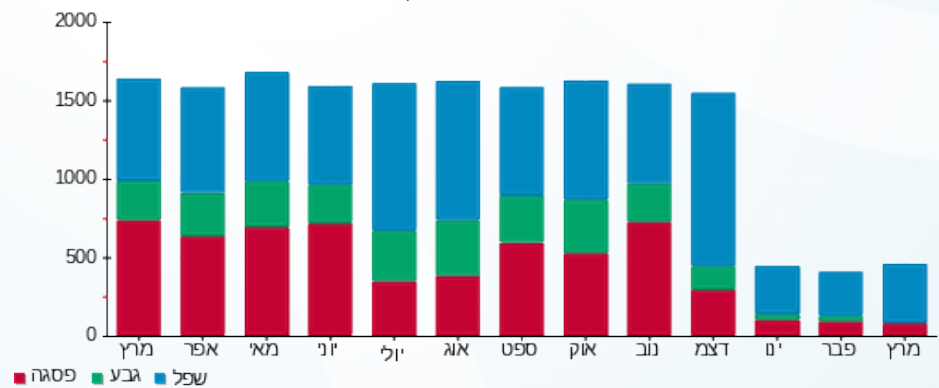

■ פסגה ■ גבע ■ שפל



25/04/23 תאריך הפקה:
 31/03/23 תאריך קריאה נוכחית:
 01/03/23 תאריך קריאה קודמת:

שם דייר: בנין A - ק.09 - נת"ע
 שם אתר: מרכז עזריאלי חולון

לקוח/ה נכבד/ה, אנו מתכבדים להגיש את חישוב צריכת החשמל לתקופה 01/03/23 - 31/03/23:

בנין A נת"ע ק.09 - 4 - 13044057 (3x630)

סוג תעריף	סוג צריכה	קריאה קודמת	קריאה נוכחית	סה"כ צריכה בקוט"ש	מחיר לקוט"ש בא"ג	סה"כ לתשלום
פרטי חשבון עבור תאריכים:						
777	פסגה	01/03/23	31/03/23	5,582.00	40.30	2,249.55 ₪
778	גבע	317,886.00	317,886.00	0.00	40.30	0.00 ₪
779	שפל	1,016,932.00	1,046,852.00	29,920.00	36.00	10,771.20 ₪

סה"כ לדייר:

פסגה	גבע	שפל	סה"כ	שיא ביקוש
5,582.00	0.00	29,920.00	35,502.00	85.94
2,249.55 ₪	0.00 ₪	10,771.20 ₪	13,020.75 ₪	

סה"כ צריכה
 סה"כ לתשלום

0.00 ₪	תשלום קבוע	
125.16 ₪	תשלום עבור גודל חיבור בKVA (3x630)	
13,145.90 ₪	סה"כ לתשלום	לא כולל מע"מ

התפלגות חיוב בש"ח לפי תעו"ז

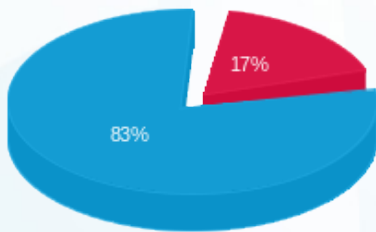

פסגה (2,249.55 ₪) 83%
 גבע (0.00 ₪) 17%
 שפל (10,771.20 ₪) 0%

הסטוריית צריכה בקוט"ש

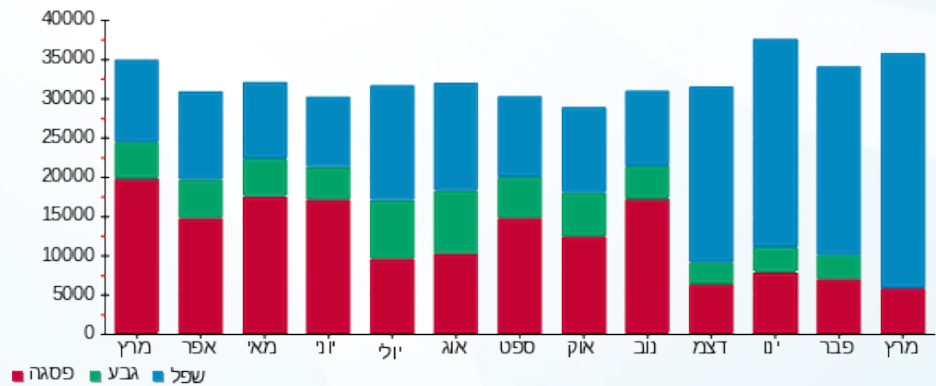



25/04/23

תאריך הפקדה:

שם דייר: בנין A - ק.10 - נת"ע

31/03/23

תאריך קריאה נוכחית:

שם אתר: מרכז עזריאלי חולון

01/03/23

תאריך קריאה קודמת:

לקוח/ה נכבד/ה, אנו מתכבדים להגיש את חישוב צריכת החשמל לתקופה 01/03/23 - 31/03/23:

בנין A - ק.10 - נת"ע - 3 - 13044111(3x630)

סוג תעריף	סוג צריכה	קריאה קודמת	קריאה נוכחית	סה"כ צריכה בקוט"ש	מחיר לקוט"ש בא"ג	סה"כ לתשלום
פרטי חשבון עבור תאריכים:						
777	פסגה	01/03/23	31/03/23	2,136.00	40.30	860.81 ₪
778	גבע	97,368.00	97,368.00	0.00	40.30	0.00 ₪
779	שפל	219,510.00	228,628.00	9,118.00	36.00	3,282.48 ₪

סה"כ לדייר:

פסגה	גבע	שפל	סה"כ	שיא ביקוש
2,136.00	0.00	9,118.00	11,254.00	44.68
860.81 ₪	0.00 ₪	3,282.48 ₪	4,143.29 ₪	

סה"כ צריכה

סה"כ לתשלום

210.98 ₪	תשלום קבוע	
125.16 ₪	תשלום עבור גודל חיבור בKVA (3x630)	
4,479.43 ₪	סה"כ לתשלום	לא כולל מע"מ

התפלגות חיוב בש"ח לפי תעו"ז

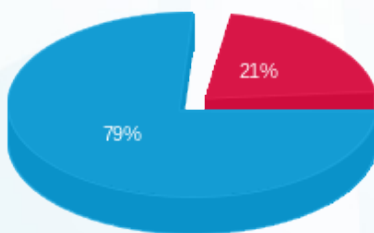

- פסגה (860.81 ₪) - 21%
- גבע (0.00 ₪) - 0%
- שפל (3,282.48 ₪) - 79%

הסטוריית צריכה בקוט"ש

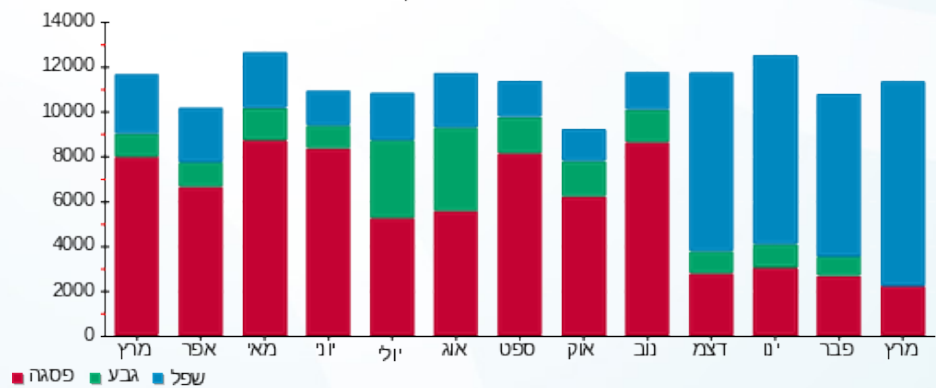



25/04/23 תאריך הפקה:
 31/03/23 תאריך קריאה נוכחית:
 01/03/23 תאריך קריאה קודמת:

שם דייר: בנין A - ק.11 - סאפינס
 שם אתר: מרכז עזריאלי חולון

לקוח/ה נכבד/ה, אנו מתכבדים להגיש את חישוב צריכת החשמל לתקופה 01/03/23 - 31/03/23:

בנין A סאפינס קומה 11 - 4 - 13044100(3x630)

סה"כ לתשלום	מחיר לקוט"ש בא"ג	סה"כ צריכה בקוט"ש	קריאה נוכחית	קריאה קודמת	סוג צריכה	סוג תעריף
			31/03/23	01/03/23	פרטי חשבון עבור תאריכים:	
0.00 ₪	40.30	0.00	520,882.00	520,882.00	פסגה	777
0.00 ₪	40.30	0.00	141,224.00	141,224.00	גבע	778
0.00 ₪	36.00	0.00	301,832.00	301,832.00	שפל	779

סה"כ לדייר:

שיא ביקוש	סה"כ	שפל	גבע	פסגה
	0.00	0.00	0.00	0.00
	0.00 ₪	0.00 ₪	0.00 ₪	0.00 ₪

סה"כ צריכה
 סה"כ לתשלום

0.00 ₪	תשלום קבוע	
125.16 ₪	תשלום עבור גודל חיבור בKVA (3x630)	
125.16 ₪	סה"כ לתשלום	לא כולל מע"מ

התפלגות חיוב בש"ח לפי תעו"ז

הסטוריית צריכה בקוט"ש

פסגה (0.00 ₪)
 גבע (0.00 ₪)
 שפל (0.00 ₪)

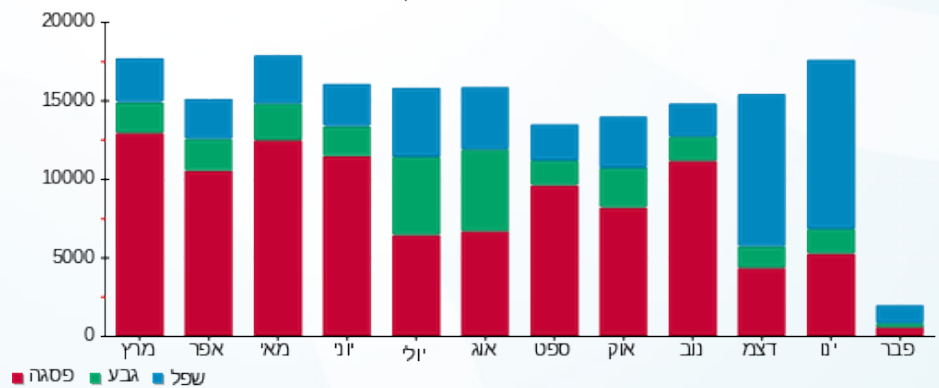

25/04/23 תאריך הפקה:
 31/03/23 תאריך קריאה נוכחית:
 01/03/23 תאריך קריאה קודמת:

שם דייר: בניין A - ק.12 - סאפינס
 שם אתר: מרכז עזריאלי חולון

לקוח/ה נכבד/ה, אנו מתכבדים להגיש את חישוב צריכת החשמל לתקופה 01/03/23 - 31/03/23:

בניין A סאפינס קומה 12 - 3 - 13044057(3x630)

סוג תעריף	סוג צריכה	קריאה קודמת	קריאה נוכחית	סה"כ צריכה בקוט"ש	מחיר לקוט"ש בא"ג	סה"כ לתשלום
פרטי חשבון עבור תאריכים:						
777	פסגה	01/03/23	31/03/23	3,378.00	40.30	1,361.33 ₪
778	גבע	130,384.00	130,384.00	0.00	40.30	0.00 ₪
779	שפל	256,468.00	266,994.00	10,526.00	36.00	3,789.36 ₪

סה"כ לדייר:

פסגה	גבע	שפל	סה"כ	שיא ביקוש
3,378.00	0.00	10,526.00	13,904.00	64.38
1,361.33 ₪	0.00 ₪	3,789.36 ₪	5,150.69 ₪	

סה"כ צריכה
 סה"כ לתשלום

210.98 ₪	תשלום קבוע	
125.16 ₪	תשלום עבור גודל חיבור בKVA (3x630)	
5,486.83 ₪	סה"כ לתשלום	לא כולל מע"מ

התפלגות חיוב בש"ח לפי תע"ז

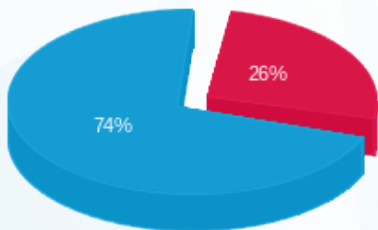

■ פסגה (1,361.33 ₪)
 ■ גבע (0.00 ₪)
 ■ שפל (3,789.36 ₪)

הסטוריית צריכה בקוט"ש

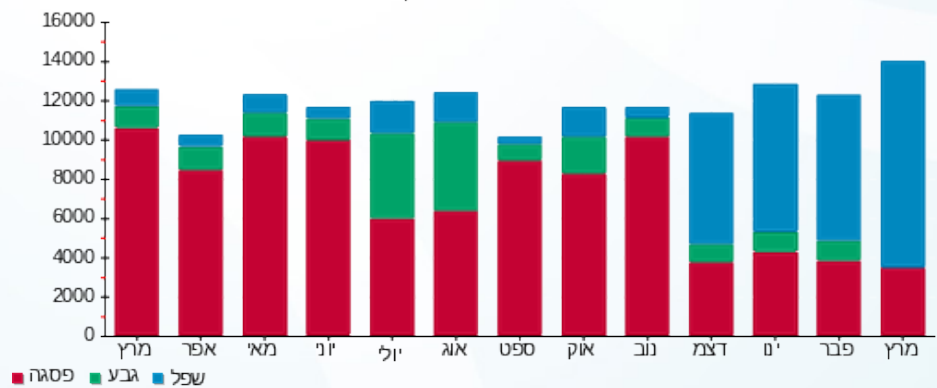



25/04/23 תאריך הפקה:
 31/03/23 תאריך קריאה נוכחית:
 01/03/23 תאריך קריאה קודמת:

שם דייר: בנין A - ק.קרקע - פאשן פלור
 שם אתר: מרכז עזריאלי חולון

לקוח/ה נכבד/ה, אנו מתכבדים להגיש את חישוב צריכת החשמל לתקופה 01/03/23 - 31/03/23:

בנין A - ק.קרקע - פאשן פלור - 6 - 13044061(3x100)

סוג תעריף	סוג צריכה	קריאה קודמת	קריאה נוכחית	סה"כ צריכה בקוט"ש	מחיר לקוט"ש בא"ג	סה"כ לתשלום
פרטי חשבון עבור תאריכים:						
777	פסגה	01/03/23	31/03/23	136.00	40.30	54.81 ₪
778	גבע	573.10	573.10	0.00	40.30	0.00 ₪
779	שפל	1,624.20	1,868.90	244.70	36.00	88.09 ₪

סה"כ לדייר:

פסגה	גבע	שפל	סה"כ	שיא ביקוש
136.00	0.00	244.70	380.70	11.58
₪ 54.81	₪ 0.00	₪ 88.09	₪ 142.90	

סה"כ צריכה
 סה"כ לתשלום

210.98 ₪	תשלום קבוע
19.87 ₪	תשלום עבור גודל חיבור בKVA (3x100)
373.75 ₪	סה"כ לתשלום
לא כולל מע"מ	

התפלגות חיוב בש"ח לפי תעו"ז

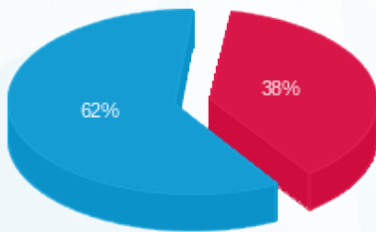

פסגה (₪ 54.81)
 גבע (₪ 0.00)
 שפל (₪ 88.09)

הסטוריית צריכה בקוט"ש

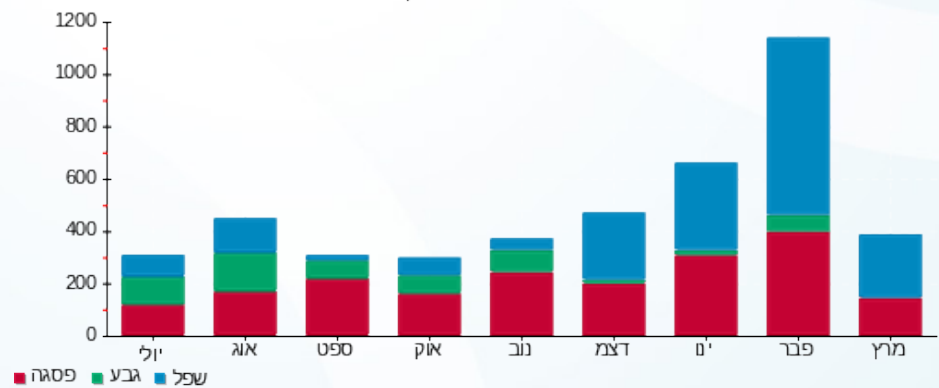



25/04/23

תאריך הפקה:

שם דייר: בנין A מיזוג אוויר
שם אתר: מרכז עזריאלי חולון

31/03/23

תאריך קריאה נוכחית:

01/03/23

תאריך קריאה קודמת:

לקוח/ה נכבד/ה, אנו מתכבדים להגיש את חישוב צריכת החשמל לתקופה 01/03/23 - 31/03/23:
בנין A צילר 3 - 2 - 13044057

סוג תעריף	סוג צריכה	קריאה קודמת	קריאה נוכחית	סה"כ צריכה בקוט"ש	מחיר לקוט"ש בא"ג	סה"כ לתשלום
			31/03/23	01/03/23	פרטי חשבון עבור תאריכים:	
777	פסגה	791,354.00	797,962.00	6,608.00	40.30	2,663.02 ₪
778	גבע	245,636.00	245,636.00	0.00	40.30	0.00 ₪
779	שפל	353,578.00	375,896.00	22,318.00	36.00	8,034.48 ₪

בנין A צילר 2 - 3 - 13044100

סוג תעריף	סוג צריכה	קריאה קודמת	קריאה נוכחית	סה"כ צריכה בקוט"ש	מחיר לקוט"ש בא"ג	סה"כ לתשלום
			31/03/23	01/03/23	פרטי חשבון עבור תאריכים:	
777	פסגה	1,336,296.00	1,339,120.00	2,824.00	40.30	1,138.07 ₪
778	גבע	430,428.00	430,428.00	0.00	40.30	0.00 ₪
779	שפל	580,190.00	588,628.00	8,438.00	36.00	3,037.68 ₪

בנין A צילר 6 - 2 - 13044110

סוג תעריף	סוג צריכה	קריאה קודמת	קריאה נוכחית	סה"כ צריכה בקוט"ש	מחיר לקוט"ש בא"ג	סה"כ לתשלום
			31/03/23	01/03/23	פרטי חשבון עבור תאריכים:	
777	פסגה	1,403,840.00	1,405,236.00	1,396.00	40.30	562.59 ₪
778	גבע	464,856.00	464,856.00	0.00	40.30	0.00 ₪
779	שפל	773,840.00	784,406.00	10,566.00	36.00	3,803.76 ₪

בנין A צילר 4 חיוני 5 - 13044110

סוג תעריף	סוג צריכה	קריאה קודמת	קריאה נוכחית	סה"כ צריכה בקוט"ש	מחיר לקוט"ש בא"ג	סה"כ לתשלום
			31/03/23	01/03/23	פרטי חשבון עבור תאריכים:	
777	פסגה	237,873.60	238,004.40	130.80	40.30	52.71 ₪
778	גבע	218,120.40	218,120.40	0.00	40.30	0.00 ₪
779	שפל	826,512.00	844,981.20	18,469.20	36.00	6,648.91 ₪



בנין A צילר 1 - 2 - 13044111

סוג תעריף	סוג צריכה	קריאה קודמת	קריאה נוכחית	סה"כ צריכה בקוט"ש	מחיר לקוט"ש בא"ג	סה"כ לתשלום
פרטי חשבון עבור תאריכים:						
777	פסגה	01/03/23	31/03/23	1,144.00	40.30	461.03 ₪
778	גבע	182,996.00	182,996.00	0.00	40.30	0.00 ₪
779	שפל	337,318.00	352,032.00	14,714.00	36.00	5,297.04 ₪

בנין A צילר 5 - 2 - 16201588

סוג תעריף	סוג צריכה	קריאה קודמת	קריאה נוכחית	סה"כ צריכה בקוט"ש	מחיר לקוט"ש בא"ג	סה"כ לתשלום
פרטי חשבון עבור תאריכים:						
777	פסגה	01/03/23	31/03/23	9,576.00	40.30	3,859.13 ₪
778	גבע	430,586.00	430,586.00	0.00	40.30	0.00 ₪
779	שפל	843,606.00	884,930.00	41,324.00	36.00	14,876.64 ₪

בנין A צילר 7 - 3 - 16201588

סוג תעריף	סוג צריכה	קריאה קודמת	קריאה נוכחית	סה"כ צריכה בקוט"ש	מחיר לקוט"ש בא"ג	סה"כ לתשלום
פרטי חשבון עבור תאריכים:						
777	פסגה	01/03/23	31/03/23	1,216.00	40.30	490.05 ₪
778	גבע	230,714.00	230,714.00	0.00	40.30	0.00 ₪
779	שפל	474,666.00	480,758.00	6,092.00	36.00	2,193.12 ₪

בנין A צילר 8 חיוני - 5 - 16201588

סוג תעריף	סוג צריכה	קריאה קודמת	קריאה נוכחית	סה"כ צריכה בקוט"ש	מחיר לקוט"ש בא"ג	סה"כ לתשלום
פרטי חשבון עבור תאריכים:						
777	פסגה	01/03/23	31/03/23	39.60	40.30	15.96 ₪
778	גבע	119,031.60	119,031.60	0.00	40.30	0.00 ₪
779	שפל	366,976.80	369,908.40	2,931.60	36.00	1,055.38 ₪

בנין A ראשי יטאות - 6 - 16201588

סוג תעריף	סוג צריכה	קריאה קודמת	קריאה נוכחית	סה"כ צריכה בקוט"ש	מחיר לקוט"ש בא"ג	סה"כ לתשלום
פרטי חשבון עבור תאריכים:						
777	פסגה	01/03/23	31/03/23	6,368.00	40.30	2,566.30 ₪
778	גבע	380,156.80	380,156.80	0.00	40.30	0.00 ₪
779	שפל	926,822.40	961,622.40	34,800.00	36.00	12,528.00 ₪





סה"כ לדירה:

שיא ביקוש	סה"כ	שפל	גבע	פסגה
386.92	188,955.20	159,652.80	0.00	29,302.40
	₪ 69,283.88	₪ 57,475.01	₪ 0.00	₪ 11,808.87

סה"כ צריכה

סה"כ לתשלום

תשלום קבוע	סה"כ לתשלום
₪ 0.00	₪ 69,283.88

לא כולל מע"מ

התפלגות חיוב בש"ח לפי תעו"ז

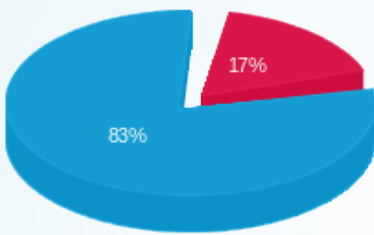

- פסגה (₪ 11,808.87)
- גבע (₪ 0.00)
- שפל (₪ 57,475.01)

הסטוריית צריכה בקוט"ש

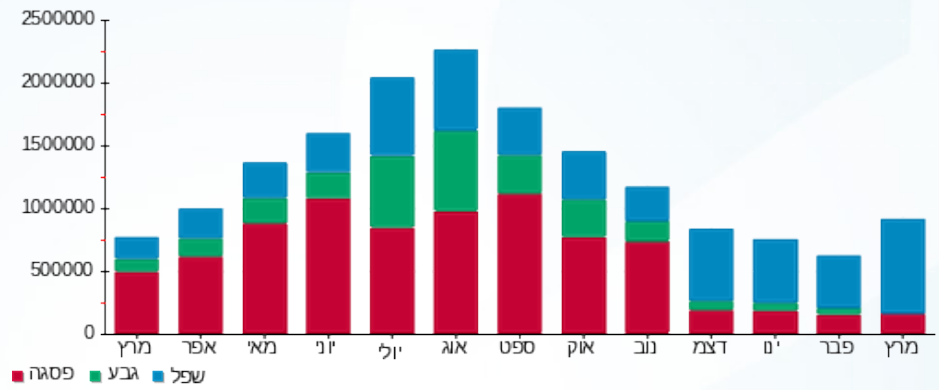



25/04/23

תאריך הפקה:

שם דייר: בנין A ציבורי
שם אתר: מרכז עזריאלי חולון

31/03/23

תאריך קריאה נוכחית:

01/03/23

תאריך קריאה קודמת:

לקוח/ה נכבד/ה, אנו מתכבדים להגיש את חישוב צריכת החשמל לתקופה 01/03/23 - 31/03/23:
בנין A ראשי שגאי 1 - 1 - 13044057

סוג תעריף	סוג צריכה	קריאה קודמת	קריאה נוכחית	סה"כ צריכה בקוט"ש	מחיר לקוט"ש בא"ג	סה"כ לתשלום
			31/03/23	01/03/23	פרטי חשבון עבור תאריכים:	
777	פסגה	9,465,683.20	9,521,305.60	55,622.40	40.30	22,415.83 ₪
778	גבע	3,721,753.60	3,721,753.60	0.00	40.30	0.00 ₪
779	שפל	10,125,875.20	10,395,468.80	269,593.60	36.00	97,053.70 ₪

בנין A צילר 3 - 2 - 13044057

סוג תעריף	סוג צריכה	קריאה קודמת	קריאה נוכחית	סה"כ צריכה בקוט"ש	מחיר לקוט"ש בא"ג	סה"כ לתשלום
			31/03/23	01/03/23	פרטי חשבון עבור תאריכים:	
777	פסגה	791,354.00	797,962.00	-6,608.00	40.30	-2,663.02 ₪
778	גבע	245,636.00	245,636.00	0.00	40.30	0.00 ₪
779	שפל	353,578.00	375,896.00	-22,318.00	36.00	-8,034.48 ₪

בנין A סאפינס קומה 12 - 3 - 13044057

סוג תעריף	סוג צריכה	קריאה קודמת	קריאה נוכחית	סה"כ צריכה בקוט"ש	מחיר לקוט"ש בא"ג	סה"כ לתשלום
			31/03/23	01/03/23	פרטי חשבון עבור תאריכים:	
777	פסגה	515,564.00	518,942.00	-3,378.00	40.30	-1,361.33 ₪
778	גבע	130,384.00	130,384.00	0.00	40.30	0.00 ₪
779	שפל	256,468.00	266,994.00	-10,526.00	36.00	-3,789.36 ₪

בנין A נתע קומה 9 - 4 - 13044057

סוג תעריף	סוג צריכה	קריאה קודמת	קריאה נוכחית	סה"כ צריכה בקוט"ש	מחיר לקוט"ש בא"ג	סה"כ לתשלום
			31/03/23	01/03/23	פרטי חשבון עבור תאריכים:	
777	פסגה	809,932.00	815,514.00	-5,582.00	40.30	-2,249.55 ₪
778	גבע	317,886.00	317,886.00	0.00	40.30	0.00 ₪
779	שפל	1,016,932.00	1,046,852.00	-29,920.00	36.00	-10,771.20 ₪





13044057 - 5 - 13044057-5

סוג תעריף	סוג צריכה	קריאה קודמת	קריאה נוכחית	סה"כ צריכה בקוט"ש	מחיר לקוט"ש בא"ג	סה"כ לתשלום
פרטי חשבון עבור תאריכים:						
777	פסגה	01/03/23	31/03/23	-3,436.00	40.30	₪ -1,384.71
778	גבע	285,570.00	285,570.00	0.00	40.30	₪ 0.00
779	שפל	937,612.00	959,912.00	-22,300.00	36.00	₪ -8,028.00

בנין A - 0. ק - גרצל בר - 1 - 13044061

סוג תעריף	סוג צריכה	קריאה קודמת	קריאה נוכחית	סה"כ צריכה בקוט"ש	מחיר לקוט"ש בא"ג	סה"כ לתשלום
פרטי חשבון עבור תאריכים:						
777	פסגה	01/03/23	31/03/23	-169.80	40.30	₪ -68.43
778	גבע	29,931.80	29,931.80	0.00	40.30	₪ 0.00
779	שפל	69,053.80	72,269.00	-3,215.20	36.00	₪ -1,157.47

בנין A אספרטו בר - ביסטרו טים - 2 - 13044061

סוג תעריף	סוג צריכה	קריאה קודמת	קריאה נוכחית	סה"כ צריכה בקוט"ש	מחיר לקוט"ש בא"ג	סה"כ לתשלום
פרטי חשבון עבור תאריכים:						
777	פסגה	01/03/23	31/03/23	-3,711.80	40.30	₪ -1,495.86
778	גבע	183,854.40	183,854.40	0.00	40.30	₪ 0.00
779	שפל	451,741.00	466,400.60	-14,659.60	36.00	₪ -5,277.46

בנין A - פיצה סנטרל - 3 - 13044061

סוג תעריף	סוג צריכה	קריאה קודמת	קריאה נוכחית	סה"כ צריכה בקוט"ש	מחיר לקוט"ש בא"ג	סה"כ לתשלום
פרטי חשבון עבור תאריכים:						
777	פסגה	01/03/23	31/03/23	-987.40	40.30	₪ -397.92
778	גבע	64,415.00	64,415.00	0.00	40.30	₪ 0.00
779	שפל	173,081.20	177,770.60	-4,689.40	36.00	₪ -1,688.18

בנין A פיריין קומה 3 - 5 - 13044061

סוג תעריף	סוג צריכה	קריאה קודמת	קריאה נוכחית	סה"כ צריכה בקוט"ש	מחיר לקוט"ש בא"ג	סה"כ לתשלום
פרטי חשבון עבור תאריכים:						
777	פסגה	01/03/23	31/03/23	-6,466.00	40.30	₪ -2,605.80
778	גבע	380,518.00	380,518.00	0.00	40.30	₪ 0.00
779	שפל	1,249,524.00	1,282,960.00	-33,436.00	36.00	₪ -12,036.96



בניין A - ק.קרקע - פאשן פלור - 6 - 13044061

סוג תעריף	סוג צריכה	קריאה קודמת	קריאה נוכחית	סה"כ צריכה בקוט"ש	מחיר לקוט"ש בא"ג	סה"כ לתשלום
פרטי חשבון עבור תאריכים:						
777	פסגה	01/03/23	31/03/23	-136.00	40.30	₪ -54.81
778	גבע	573.10	573.10	0.00	40.30	₪ 0.00
779	שפל	1,624.20	1,868.90	-244.70	36.00	₪ -88.09

בניין A ראשי שגאי 2 - 2 - 13044100

סוג תעריף	סוג צריכה	קריאה קודמת	קריאה נוכחית	סה"כ צריכה בקוט"ש	מחיר לקוט"ש בא"ג	סה"כ לתשלום
פרטי חשבון עבור תאריכים:						
777	פסגה	01/03/23	31/03/23	0.00	40.30	₪ 0.00
778	גבע	0.00	0.00	0.00	40.30	₪ 0.00
779	שפל	0.00	0.00	0.00	36.00	₪ 0.00

בניין A צילר 2 - 3 - 13044100

סוג תעריף	סוג צריכה	קריאה קודמת	קריאה נוכחית	סה"כ צריכה בקוט"ש	מחיר לקוט"ש בא"ג	סה"כ לתשלום
פרטי חשבון עבור תאריכים:						
777	פסגה	01/03/23	31/03/23	-2,824.00	40.30	₪ -1,138.07
778	גבע	430,428.00	430,428.00	0.00	40.30	₪ 0.00
779	שפל	580,190.00	588,628.00	-8,438.00	36.00	₪ -3,037.68

בניין A סאפינס קומה 11 - 4 - 13044100

סוג תעריף	סוג צריכה	קריאה קודמת	קריאה נוכחית	סה"כ צריכה בקוט"ש	מחיר לקוט"ש בא"ג	סה"כ לתשלום
פרטי חשבון עבור תאריכים:						
777	פסגה	01/03/23	31/03/23	520,882.00	40.30	₪ 0.00
778	גבע	141,224.00	141,224.00	0.00	40.30	₪ 0.00
779	שפל	301,832.00	301,832.00	0.00	36.00	₪ 0.00

בניין A פיריין קומה 5 - 6 - 13044100

סוג תעריף	סוג צריכה	קריאה קודמת	קריאה נוכחית	סה"כ צריכה בקוט"ש	מחיר לקוט"ש בא"ג	סה"כ לתשלום
פרטי חשבון עבור תאריכים:						
777	פסגה	01/03/23	31/03/23	-4,838.00	40.30	₪ -1,949.71
778	גבע	219,140.00	219,140.00	0.00	40.30	₪ 0.00
779	שפל	613,940.00	638,098.00	-24,158.00	36.00	₪ -8,696.88



בניין A אופטימל פלוס - 7 - 13044100

סוג תעריף	סוג צריכה	קריאה קודמת	קריאה נוכחית	סה"כ צריכה בקוט"ש	מחיר לקוט"ש בא"ג	סה"כ לתשלום
פרטי חשבון עבור תאריכים:						
777	פסגה	01/03/23	31/03/23	-5,308.00	40.30	₪ -2,139.12
778	גבע	326,732.00	326,732.00	0.00	40.30	₪ 0.00
779	שפל	1,064,818.00	1,095,554.00	-30,736.00	36.00	₪ -11,064.96

בניין A ראשי שגאי 5 - 1 - 13044110

סוג תעריף	סוג צריכה	קריאה קודמת	קריאה נוכחית	סה"כ צריכה בקוט"ש	מחיר לקוט"ש בא"ג	סה"כ לתשלום
פרטי חשבון עבור תאריכים:						
777	פסגה	01/03/23	31/03/23	14,412.80	40.30	₪ 5,808.36
778	גבע	1,618,131.20	1,618,131.20	0.00	40.30	₪ 0.00
779	שפל	4,607,648.00	4,709,920.00	102,272.00	36.00	₪ 36,817.92

בניין A צילר 6 - 2 - 13044110

סוג תעריף	סוג צריכה	קריאה קודמת	קריאה נוכחית	סה"כ צריכה בקוט"ש	מחיר לקוט"ש בא"ג	סה"כ לתשלום
פרטי חשבון עבור תאריכים:						
777	פסגה	01/03/23	31/03/23	-1,396.00	40.30	₪ -562.59
778	גבע	464,856.00	464,856.00	0.00	40.30	₪ 0.00
779	שפל	773,840.00	784,406.00	-10,566.00	36.00	₪ -3,803.76

בניין A לוח חרום סאפינס - 3 - 13044110

סוג תעריף	סוג צריכה	קריאה קודמת	קריאה נוכחית	סה"כ צריכה בקוט"ש	מחיר לקוט"ש בא"ג	סה"כ לתשלום
פרטי חשבון עבור תאריכים:						
777	פסגה	01/03/23	31/03/23	-6,466.80	40.30	₪ -2,606.12
778	גבע	506,593.20	506,593.20	0.00	40.30	₪ 0.00
779	שפל	1,661,618.40	1,698,993.60	-37,375.20	36.00	₪ -13,455.07

בניין A צילר 4 חיוני - 5 - 13044110

סוג תעריף	סוג צריכה	קריאה קודמת	קריאה נוכחית	סה"כ צריכה בקוט"ש	מחיר לקוט"ש בא"ג	סה"כ לתשלום
פרטי חשבון עבור תאריכים:						
777	פסגה	01/03/23	31/03/23	-130.80	40.30	₪ -52.71
778	גבע	218,120.40	218,120.40	0.00	40.30	₪ 0.00
779	שפל	826,512.00	844,981.20	-18,469.20	36.00	₪ -6,648.91



בניין A שלט פיריין - 6 - 13044110

סוג תעריף	סוג צריכה	קריאה קודמת	קריאה נוכחית	סה"כ צריכה בקוט"ש	מחיר לקוט"ש בא"ג	סה"כ לתשלום
פרטי חשבון עבור תאריכים:						
777	פסגה	01/03/23	31/03/23	0.00	40.30	0.00 ₪
778	גבע	436.60	436.60	0.00	40.30	0.00 ₪
779	שפל	1,486.55	1,486.55	0.00	36.00	0.00 ₪

בניין A שלט אופטימל - 8 - 13044110

סוג תעריף	סוג צריכה	קריאה קודמת	קריאה נוכחית	סה"כ צריכה בקוט"ש	מחיר לקוט"ש בא"ג	סה"כ לתשלום
פרטי חשבון עבור תאריכים:						
777	פסגה	01/03/23	31/03/23	0.00	40.30	0.00 ₪
778	גבע	948.80	948.80	0.00	40.30	0.00 ₪
779	שפל	2,999.55	2,999.55	0.00	36.00	0.00 ₪

בניין A שלט נ.ת.ע - 9 - 13044110

סוג תעריף	סוג צריכה	קריאה קודמת	קריאה נוכחית	סה"כ צריכה בקוט"ש	מחיר לקוט"ש בא"ג	סה"כ לתשלום
פרטי חשבון עבור תאריכים:						
777	פסגה	01/03/23	31/03/23	0.00	40.30	0.00 ₪
778	גבע	953.75	953.75	0.00	40.30	0.00 ₪
779	שפל	3,101.85	3,101.85	0.00	36.00	0.00 ₪

בניין A ראשי שגאי 3 - 1 - 13044111

סוג תעריף	סוג צריכה	קריאה קודמת	קריאה נוכחית	סה"כ צריכה בקוט"ש	מחיר לקוט"ש בא"ג	סה"כ לתשלום
פרטי חשבון עבור תאריכים:						
777	פסגה	01/03/23	31/03/23	20,992.00	40.30	8,459.78 ₪
778	גבע	1,404,326.40	1,404,326.40	0.00	40.30	0.00 ₪
779	שפל	3,502,284.80	3,609,926.40	107,641.60	36.00	38,750.98 ₪

בניין A צילר 1 - 2 - 13044111

סוג תעריף	סוג צריכה	קריאה קודמת	קריאה נוכחית	סה"כ צריכה בקוט"ש	מחיר לקוט"ש בא"ג	סה"כ לתשלום
פרטי חשבון עבור תאריכים:						
777	פסגה	01/03/23	31/03/23	-1,144.00	40.30	-461.03 ₪
778	גבע	182,996.00	182,996.00	0.00	40.30	0.00 ₪
779	שפל	337,318.00	352,032.00	-14,714.00	36.00	-5,297.04 ₪



בניין A סאפינס קומה 10 - 3 - 13044111

סוג תעריף	סוג צריכה	קריאה קודמת	קריאה נוכחית	סה"כ צריכה בקוט"ש	מחיר לקוט"ש בא"ג	סה"כ לתשלום
פרטי חשבון עבור תאריכים:						
777	פסגה	01/03/23	31/03/23	-2,136.00	40.30	₪ -860.81
778	גבע	97,368.00	97,368.00	0.00	40.30	₪ 0.00
779	שפל	219,510.00	228,628.00	-9,118.00	36.00	₪ -3,282.48

בניין A טלדור - קומה 7 - 4 - 13044111

סוג תעריף	סוג צריכה	קריאה קודמת	קריאה נוכחית	סה"כ צריכה בקוט"ש	מחיר לקוט"ש בא"ג	סה"כ לתשלום
פרטי חשבון עבור תאריכים:						
777	פסגה	01/03/23	31/03/23	-3,666.00	40.30	₪ -1,477.40
778	גבע	243,760.00	243,760.00	0.00	40.30	₪ 0.00
779	שפל	707,032.00	727,690.00	-20,658.00	36.00	₪ -7,436.88

בניין A ספיס - מכון כושר - 5 - 13044111

סוג תעריף	סוג צריכה	קריאה קודמת	קריאה נוכחית	סה"כ צריכה בקוט"ש	מחיר לקוט"ש בא"ג	סה"כ לתשלום
פרטי חשבון עבור תאריכים:						
777	פסגה	01/03/23	31/03/23	-5,054.40	40.30	₪ -2,036.92
778	גבע	274,156.80	274,156.80	0.00	40.30	₪ 0.00
779	שפל	519,380.00	535,085.60	-15,705.60	36.00	₪ -5,654.02

בניין A שלט טלדור - 8 - 13044111

סוג תעריף	סוג צריכה	קריאה קודמת	קריאה נוכחית	סה"כ צריכה בקוט"ש	מחיר לקוט"ש בא"ג	סה"כ לתשלום
פרטי חשבון עבור תאריכים:						
777	פסגה	01/03/23	31/03/23	-22.05	40.30	₪ -8.89
778	גבע	1,508.45	1,508.45	0.00	40.30	₪ 0.00
779	שפל	5,028.45	5,155.35	-126.90	36.00	₪ -45.68

בניין A ראשי שגאי 4 - 1 - 16201588

סוג תעריף	סוג צריכה	קריאה קודמת	קריאה נוכחית	סה"כ צריכה בקוט"ש	מחיר לקוט"ש בא"ג	סה"כ לתשלום
פרטי חשבון עבור תאריכים:						
777	פסגה	01/03/23	31/03/23	20,531.20	40.30	₪ 8,274.07
778	גבע	1,469,132.80	1,469,132.80	0.00	40.30	₪ 0.00
779	שפל	3,432,435.20	3,536,339.20	103,904.00	36.00	₪ 37,405.44



בניין A צילר 5 - 2 - 16201588

סוג תעריף	סוג צריכה	קריאה קודמת	קריאה נוכחית	סה"כ צריכה בקוט"ש	מחיר לקוט"ש בא"ג	סה"כ לתשלום
פרטי חשבון עבור תאריכים:			31/03/23	01/03/23		
777	פסגה	1,278,628.00	1,288,204.00	-9,576.00	40.30	₪ -3,859.13
778	גבע	430,586.00	430,586.00	0.00	40.30	₪ 0.00
779	שפל	843,606.00	884,930.00	-41,324.00	36.00	₪ -14,876.64

בניין A צילר 7 - 3 - 16201588

סוג תעריף	סוג צריכה	קריאה קודמת	קריאה נוכחית	סה"כ צריכה בקוט"ש	מחיר לקוט"ש בא"ג	סה"כ לתשלום
פרטי חשבון עבור תאריכים:			31/03/23	01/03/23		
777	פסגה	703,646.00	704,862.00	-1,216.00	40.30	₪ -490.05
778	גבע	230,714.00	230,714.00	0.00	40.30	₪ 0.00
779	שפל	474,666.00	480,758.00	-6,092.00	36.00	₪ -2,193.12

בניין A צילר 2 - 5 - 16201588

סוג תעריף	סוג צריכה	קריאה קודמת	קריאה נוכחית	סה"כ צריכה בקוט"ש	מחיר לקוט"ש בא"ג	סה"כ לתשלום
פרטי חשבון עבור תאריכים:			31/03/23	01/03/23		
777	פסגה	123,847.20	123,886.80	-39.60	40.30	₪ -15.96
778	גבע	119,031.60	119,031.60	0.00	40.30	₪ 0.00
779	שפל	366,976.80	369,908.40	-2,931.60	36.00	₪ -1,055.38

בניין A ראשי יטאות - 6 - 16201588

סוג תעריף	סוג צריכה	קריאה קודמת	קריאה נוכחית	סה"כ צריכה בקוט"ש	מחיר לקוט"ש בא"ג	סה"כ לתשלום
פרטי חשבון עבור תאריכים:			31/03/23	01/03/23		
777	פסגה	1,143,766.40	1,150,134.40	-6,368.00	40.30	₪ -2,566.30
778	גבע	380,156.80	380,156.80	0.00	40.30	₪ 0.00
779	שפל	926,822.40	961,622.40	-34,800.00	36.00	₪ -12,528.00

בניין A חברת ש.ב.א קומה 1 ב.ה. - 1 - 16224420

סוג תעריף	סוג צריכה	קריאה קודמת	קריאה נוכחית	סה"כ צריכה בקוט"ש	מחיר לקוט"ש בא"ג	סה"כ לתשלום
פרטי חשבון עבור תאריכים:			31/03/23	01/03/23		
777	פסגה	426,956.24	429,207.64	-2,251.40	40.30	₪ -907.31
778	גבע	139,044.70	139,044.70	0.00	40.30	₪ 0.00
779	שפל	393,660.20	405,099.00	-11,438.80	36.00	₪ -4,117.97



בניין A חברת ש.ב.א קומת כניסה - 1 - 16224426

סוג תעריף	סוג צריכה	קריאה קודמת	קריאה נוכחית	סה"כ צריכה בקוט"ש	מחיר לקוט"ש בא"ג	סה"כ לתשלום
פרטי חשבון עבור תאריכים:						
777	פסגה	01/03/23	31/03/23	-2,420.10	40.30	₪ -975.30
778	גבע	130,182.00	130,182.00	0.00	40.30	₪ 0.00
779	שפל	429,186.90	443,071.50	-13,884.60	36.00	₪ -4,998.46

בניין A גנרטור חירום קומתי ק.1 - 1 - 16224436

סוג תעריף	סוג צריכה	קריאה קודמת	קריאה נוכחית	סה"כ צריכה בקוט"ש	מחיר לקוט"ש בא"ג	סה"כ לתשלום
פרטי חשבון עבור תאריכים:						
777	פסגה	01/03/23	31/03/23	0.00	40.30	₪ 0.00
778	גבע	1.50	1.50	0.00	40.30	₪ 0.00
779	שפל	9.60	9.60	0.00	36.00	₪ 0.00

בניין A מחסן סלקום מפוצל לסלקום, אורמג', פלאפון - 1 - 16226535

סוג תעריף	סוג צריכה	קריאה קודמת	קריאה נוכחית	סה"כ צריכה בקוט"ש	מחיר לקוט"ש בא"ג	סה"כ לתשלום
פרטי חשבון עבור תאריכים:						
777	פסגה	01/03/23	31/03/23	-817.80	40.30	₪ -329.57
778	גבע	58,173.00	58,173.00	0.00	40.30	₪ 0.00
779	שפל	185,803.80	190,487.60	-4,683.80	36.00	₪ -1,686.17

בניין A אספרטו בר מחסן - 2 - 16226535

סוג תעריף	סוג צריכה	קריאה קודמת	קריאה נוכחית	סה"כ צריכה בקוט"ש	מחיר לקוט"ש בא"ג	סה"כ לתשלום
פרטי חשבון עבור תאריכים:						
777	פסגה	01/03/23	31/03/23	-15.70	40.30	₪ -6.33
778	גבע	1,223.55	1,223.55	0.00	40.30	₪ 0.00
779	שפל	3,710.35	3,799.30	-88.95	36.00	₪ -32.02

בניין A פנדה שטיפת מכונות - 3 - 16226535

סוג תעריף	סוג צריכה	קריאה קודמת	קריאה נוכחית	סה"כ צריכה בקוט"ש	מחיר לקוט"ש בא"ג	סה"כ לתשלום
פרטי חשבון עבור תאריכים:						
777	פסגה	01/03/23	31/03/23	-292.20	40.30	₪ -117.76
778	גבע	53,127.00	53,127.00	0.00	40.30	₪ 0.00
779	שפל	109,637.80	114,902.40	-5,264.60	36.00	₪ -1,895.26



בניין A פיריון קומה 4 - 4 - 16226535

סוג תעריף	סוג צריכה	קריאה קודמת	קריאה נוכחית	סה"כ צריכה בקוט"ש	מחיר לקוט"ש בא"ג	סה"כ לתשלום
פרטי חשבון עבור תאריכים:						
777	פסגה	01/03/23	31/03/23	-4,066.00	40.30	₪ -1,638.60
778	גבע	234,610.00	234,610.00	0.00	40.30	₪ 0.00
779	שפל	609,478.00	628,156.00	-18,678.00	36.00	₪ -6,724.08

בניין A חנות - 5 - 16226535

סוג תעריף	סוג צריכה	קריאה קודמת	קריאה נוכחית	סה"כ צריכה בקוט"ש	מחיר לקוט"ש בא"ג	סה"כ לתשלום
פרטי חשבון עבור תאריכים:						
777	פסגה	01/03/23	31/03/23	-172.40	40.30	₪ -69.48
778	גבע	8,868.80	8,868.80	0.00	40.30	₪ 0.00
779	שפל	18,374.60	19,299.10	-924.50	36.00	₪ -332.82

בניין A הסטוק ק.2 - 6 - 16226535

סוג תעריף	סוג צריכה	קריאה קודמת	קריאה נוכחית	סה"כ צריכה בקוט"ש	מחיר לקוט"ש בא"ג	סה"כ לתשלום
פרטי חשבון עבור תאריכים:						
777	פסגה	01/03/23	31/03/23	-1,327.00	40.30	₪ -534.78
778	גבע	46,609.00	46,609.00	0.00	40.30	₪ 0.00
779	שפל	63,990.80	67,227.60	-3,236.80	36.00	₪ -1,165.25

בניין A - ק.0 - גרצל בר - מחסן - 7 - 16226535

סוג תעריף	סוג צריכה	קריאה קודמת	קריאה נוכחית	סה"כ צריכה בקוט"ש	מחיר לקוט"ש בא"ג	סה"כ לתשלום
פרטי חשבון עבור תאריכים:						
777	פסגה	01/03/23	31/03/23	-81.95	40.30	₪ -33.03
778	גבע	5,060.95	5,060.95	0.00	40.30	₪ 0.00
779	שפל	16,328.95	16,794.55	-465.60	36.00	₪ -167.62

בניין A - מספרה - 8 - 16226535

סוג תעריף	סוג צריכה	קריאה קודמת	קריאה נוכחית	סה"כ צריכה בקוט"ש	מחיר לקוט"ש בא"ג	סה"כ לתשלום
פרטי חשבון עבור תאריכים:						
777	פסגה	01/03/23	31/03/23	-388.40	40.30	₪ -156.53
778	גבע	25,076.60	25,076.60	0.00	40.30	₪ 0.00
779	שפל	58,819.30	61,099.70	-2,280.40	36.00	₪ -820.94





16226535 - 9 - 16226535-9

סה"כ לתשלום	מחיר לקוט"ש בא"ג	סה"כ צריכה בקוט"ש	קריאה נוכחית	קריאה קודמת	סוג צריכה	סוג תעריף
			31/03/23	01/03/23	פרטי חשבון עבור תאריכים:	
₪ -327.44	40.30	-812.50	142,699.30	141,886.80	פסגה	777
₪ 0.00	40.30	0.00	54,552.40	54,552.40	גבע	778
₪ -1,554.05	36.00	-4,316.80	150,428.10	146,111.30	שפל	779

בניין A נתע חדר שרתים ק.8 - 1 - 18040295

סה"כ לתשלום	מחיר לקוט"ש בא"ג	סה"כ צריכה בקוט"ש	קריאה נוכחית	קריאה קודמת	סוג צריכה	סוג תעריף
			31/03/23	01/03/23	פרטי חשבון עבור תאריכים:	
₪ -27.48	40.30	-68.20	23,914.40	23,846.20	פסגה	777
₪ 0.00	40.30	0.00	12,200.00	12,200.00	גבע	778
₪ -136.30	36.00	-378.60	38,733.00	38,354.40	שפל	779

בניין A נתע E1 ק.8 - 3 - 18040295

סה"כ לתשלום	מחיר לקוט"ש בא"ג	סה"כ צריכה בקוט"ש	קריאה נוכחית	קריאה קודמת	סוג צריכה	סוג תעריף
			31/03/23	01/03/23	פרטי חשבון עבור תאריכים:	
₪ -702.51	40.30	-1,743.20	228,292.00	226,548.80	פסגה	777
₪ 0.00	40.30	0.00	77,060.00	77,060.00	גבע	778
₪ -3,015.65	36.00	-8,376.80	224,091.20	215,714.40	שפל	779

סה"כ לדירה:

שיא ביקוש	סה"כ	שפל	גבע	פסגה
892.03	109,312.45	92,871.55	0.00	16,440.90
	₪ 40,059.44	₪ 33,433.76	₪ 0.00	₪ 6,625.68

סה"כ צריכה
סה"כ לתשלום

₪ 0.00	תשלום קבוע	
₪ 40,059.44	סה"כ לתשלום	לא כולל מע"מ





25/04/23

תאריך הפקדה:

31/03/23

תאריך קריאה נוכחית:

01/03/23

תאריך קריאה קודמת:

שם דייר: בניין B - AKT
שם אתר: מרכז עזריאלי חולון

לקוח/ה נכבד/ה, אנו מתכבדים להגיש את חישוב צריכת החשמל לתקופה 01/03/23 - 31/03/23:

בניין 10 - (3x160)15129207 B AKT

סה"כ לתשלום	מחיר לקוט"ש בא"ג	סה"כ צריכה בקוט"ש	קריאה נוכחית	קריאה קודמת	סוג צריכה	סוג תעריף
			31/03/23	01/03/23	פרטי חשבון עבור תאריכים:	
148.14 ₪	40.30	367.60	68,555.80	68,188.20	פסגה	777
0.00 ₪	40.30	0.00	16,989.20	16,989.20	גבע	778
516.96 ₪	36.00	1,436.00	49,108.40	47,672.40	שפל	779

סה"כ לדייר:

שיא ביקוש	סה"כ	שפל	גבע	פסגה
14.13	1,803.60	1,436.00	0.00	367.60
	665.10 ₪	516.96 ₪	0.00 ₪	148.14 ₪

סה"כ צריכה

סה"כ לתשלום

210.98 ₪	תשלום קבוע	
31.79 ₪	תשלום עבור גודל חיבור בKVA (3x160)	
907.87 ₪	סה"כ לתשלום	לא כולל מע"מ

התפלגות חיוב בש"ח לפי תעו"ז

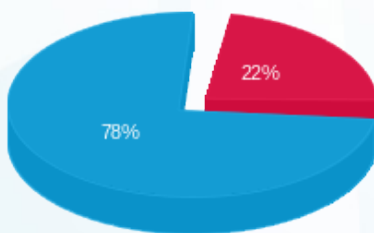

- פסגה (148.14 ₪)
- גבע (0.00 ₪)
- שפל (516.96 ₪)

הסטוריית צריכה בקוט"ש

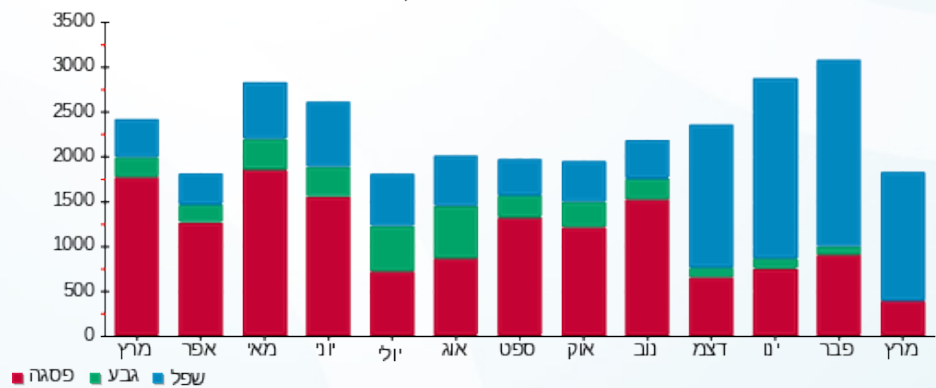



25/04/23 תאריך הפקה:
 31/03/23 תאריך קריאה נוכחית:
 01/03/23 תאריך קריאה קודמת:

שם דייר: בנין B - אורי גלברסון 1
 שם אתר: מרכז עזריאלי חולון

לקוח/ה נכבד/ה, אנו מתכבדים להגיש את חישוב צריכת החשמל לתקופה 01/03/23 - 31/03/23:

בנין B - אורי גלברסון 1 - 2 - 15091232 (3x200)

סה"כ לתשלום	מחיר לקוט"ש בא"ג	סה"כ צריכה בקוט"ש	קריאה נוכחית	קריאה קודמת	סוג צריכה	סוג תעריף
			31/03/23	01/03/23	פרטי חשבון עבור תאריכים:	
₪ 598.24	44.17	1,354.40	52,110.40	50,756.00	פסגה	777
₪ 54.24	47.25	114.80	13,140.80	13,026.00	גבע	778
₪ 111.14	39.55	281.00	40,381.40	40,100.40	שפל	779

סה"כ לדייר:

שיא ביקוש	סה"כ	שפל	גבע	פסגה
263.09	1,750.20	281.00	114.80	1,354.40
	₪ 763.62	₪ 111.14	₪ 54.24	₪ 598.24

סה"כ צריכה
 סה"כ לתשלום

₪ 210.98	תשלום קבוע	
₪ 39.73	תשלום עבור גודל חיבור בKVA (3x200)	
₪ 1,014.33	סה"כ לתשלום	לא כולל מע"מ

התפלגות חיוב בש"ח לפי תעו"ז

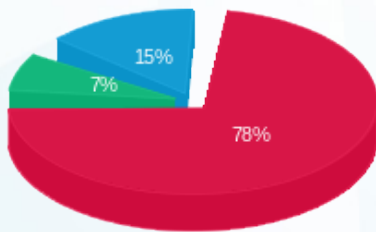

פסגה (₪ 598.24) ■
 גבע (₪ 54.24) ■
 שפל (₪ 111.14) ■

הסטוריית צריכה בקוט"ש



25/04/23 תאריך הפקה:
 31/03/23 תאריך קריאה נוכחית:
 01/03/23 תאריך קריאה קודמת:

שם דייר: בנין B - אורי גלברסון 2
 שם אתר: מרכז עזריאלי חולון

לקוח/ה נכבד/ה, אנו מתכבדים להגיש את חישוב צריכת החשמל לתקופה 01/03/23 - 31/03/23:

בנין B - אורי גלברסון 2 - 3 - 15091232 (3x200)

סה"כ לתשלום	מחיר לקוט"ש בא"ג	סה"כ צריכה בקוט"ש	קריאה נוכחית	קריאה קודמת	סוג צריכה	סוג תעריף
			31/03/23	01/03/23		פרטי חשבון עבור תאריכים:
1,693.48 ₪	44.17	3,834.00	152,362.80	148,528.80	פסגה	777
430.35 ₪	47.25	910.80	42,318.40	41,407.60	גבע	778
865.99 ₪	39.55	2,189.60	137,578.80	135,389.20	שפל	779

סה"כ לדייר:

שיא ביקוש	סה"כ	שפל	גבע	פסגה
25.32	6,934.40	2,189.60	910.80	3,834.00
	2,989.82 ₪	865.99 ₪	430.35 ₪	1,693.48 ₪

סה"כ צריכה
 סה"כ לתשלום

210.98 ₪	תשלום קבוע	
39.73 ₪	תשלום עבור גודל חיבור בKVA (3x200)	
3,240.53 ₪	סה"כ לתשלום	לא כולל מע"מ

התפלגות חיוב בש"ח לפי תע"ז

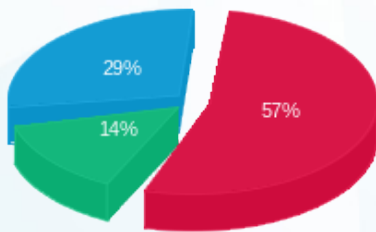

■ פסגה (1,693.48 ₪)
 ■ גבע (430.35 ₪)
 ■ שפל (865.99 ₪)

הסטוריית צריכה בקוט"ש

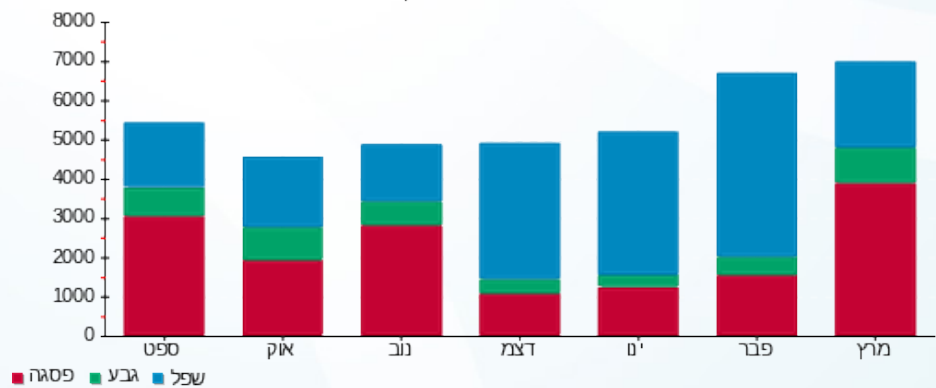

25/04/23 תאריך הפקדה:
 31/03/23 תאריך קריאה נוכחית:
 01/03/23 תאריך קריאה קודמת:

שם דייר: בניין B - אס טי ג' STG
 שם אתר: מרכז עזריאלי חולון

לקוח/ה נכבד/ה, אנו מתכבדים להגיש את חישוב צריכת החשמל לתקופה 01/03/23 - 31/03/23:

בניין B אס טי ג' 7 - 13044076(3x36) - STG

סה"כ לתשלום	מחיר לקוט"ש בא"ג	סה"כ צריכה בקוט"ש	קריאה נוכחית	קריאה קודמת	סוג צריכה	סוג תעריף
			31/03/23	01/03/23		פרטי חשבון עבור תאריכים:
₪ 82.29	40.30	204.20	52,300.30	52,096.10	פסגה	777
₪ 0.00	40.30	0.00	11,569.60	11,569.60	גבע	778
₪ 445.75	36.00	1,238.20	41,163.20	39,925.00	שפל	779

סה"כ לדייר:

שיא ביקוש	סה"כ	שפל	גבע	פסגה
8.62	1,442.40	1,238.20	0.00	204.20
	₪ 528.04	₪ 445.75	₪ 0.00	₪ 82.29

סה"כ צריכה
 סה"כ לתשלום

₪ 210.98	תשלום קבוע	
₪ 7.15	תשלום עבור גודל חיבור בKVA (3x36)	
₪ 746.18	סה"כ לתשלום	לא כולל מע"מ

התפלגות חיוב בש"ח לפי תעו"ז

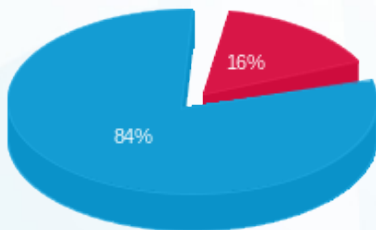

פסגה (₪ 82.29)
 גבע (₪ 0.00)
 שפל (₪ 445.75)

הסטוריית צריכה בקוט"ש

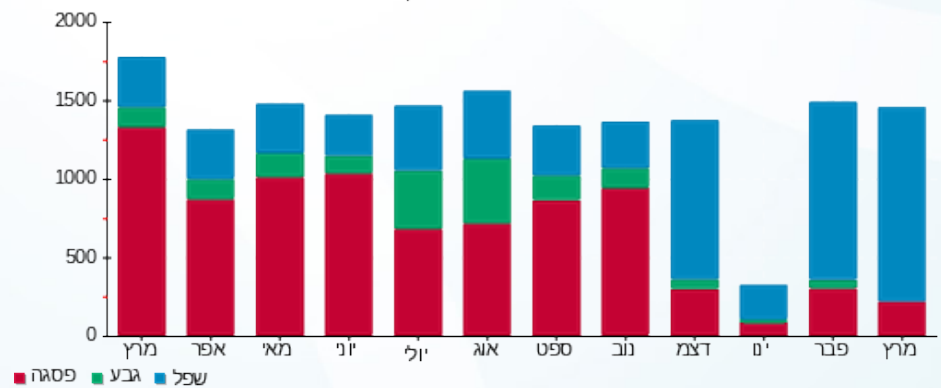



25/04/23

תאריך הפקה:

שם דייר: בנין B - בר אירי אוסקר ווילד
שם אתר: מרכז עזריאלי חולון

31/03/23

תאריך קריאה נוכחית:

01/03/23

תאריך קריאה קודמת:

לקוח/ה נכבד/ה, אנו מתכבדים להגיש את חישוב צריכת החשמל לתקופה 01/03/23 - 31/03/23:

בנין B בר אירי אוסקר ווילד - 9 - 13080904 (3x160)

סוג תעריף	סוג צריכה	קריאה קודמת	קריאה נוכחית	סה"כ צריכה בקוט"ש	מחיר לקוט"ש בא"ג	סה"כ לתשלום
פרטי חשבון עבור תאריכים:						
777	פסגה	01/03/23	31/03/23	2,476.20	40.30	997.91 ₪
778	גבע	123,872.20	123,872.20	0.00	40.30	0.00 ₪
779	שפל	335,332.40	343,680.80	8,348.40	36.00	3,005.42 ₪

סה"כ לדייר:

פסגה	גבע	שפל	סה"כ	שיא ביקוש
2,476.20	0.00	8,348.40	10,824.60	39.01
997.91 ₪	0.00 ₪	3,005.42 ₪	4,003.33 ₪	

סה"כ צריכה

סה"כ לתשלום

210.98 ₪	תשלום קבוע	
31.79 ₪	תשלום עבור גודל חיבור בKVA (3x160)	
4,246.10 ₪	סה"כ לתשלום	לא כולל מע"מ

התפלגות חיוב בש"ח לפי תעו"ז

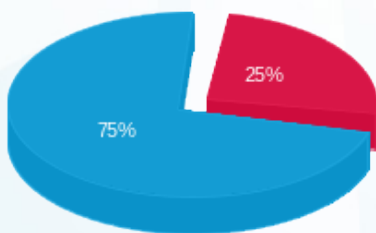

- פסגה (997.91 ₪) - 25%
- גבע (0.00 ₪) - 0%
- שפל (3,005.42 ₪) - 75%

הסטוריית צריכה בקוט"ש

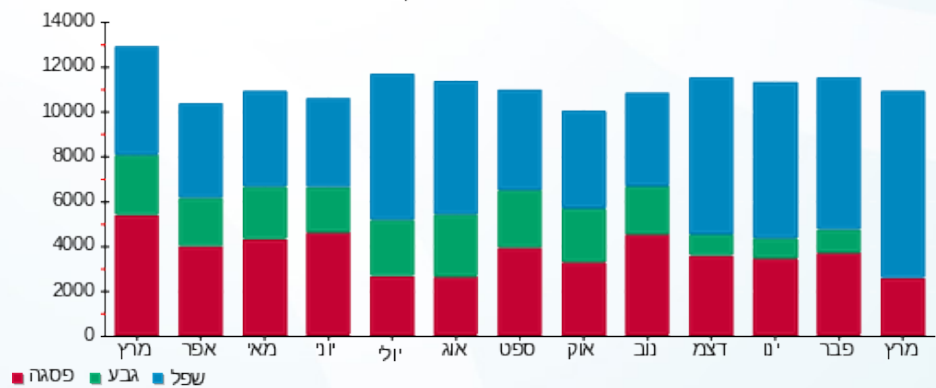



25/04/23

תאריך הפקה:

שם דייר: בניין B - זיילינקס
שם אתר: מרכז עזריאלי חולון

31/03/23

תאריך קריאה נוכחית:

01/03/23

תאריך קריאה קודמת:

לקוח/ה נכבד/ה, אנו מתכבדים להגיש את חישוב צריכת החשמל לתקופה 01/03/23 - 31/03/23:

בניין B זיילינקס - 12 - 18029660(3x125)

סוג תעריף	סוג צריכה	קריאה קודמת	קריאה נוכחית	סה"כ צריכה בקוט"ש	מחיר לקוט"ש בא"ג	סה"כ לתשלום
פרטי חשבון עבור תאריכים:						
777	פסגה	01/03/23	31/03/23	286.00	40.30	115.26 ₪
778	גבע	10,074.60	10,074.60	0.00	40.30	0.00 ₪
779	שפל	27,141.20	28,205.40	1,064.20	36.00	383.11 ₪

סה"כ לדייר:

פסגה	גבע	שפל	סה"כ	שיא ביקוש
286.00	0.00	1,064.20	1,350.20	6.54
115.26 ₪	0.00 ₪	383.11 ₪	498.37 ₪	

סה"כ צריכה

סה"כ לתשלום

210.98 ₪	תשלום קבוע	
24.83 ₪	תשלום עבור גודל חיבור בKVA (3x125)	
734.18 ₪	סה"כ לתשלום	לא כולל מע"מ

התפלגות חיוב בש"ח לפי תעו"ז

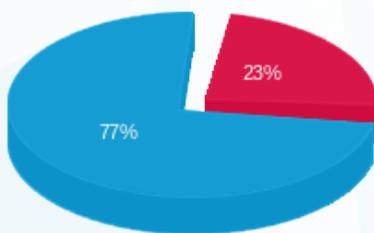

- פסגה (115.26 ₪)
- גבע (0.00 ₪)
- שפל (383.11 ₪)

הסטוריית צריכה בקוט"ש

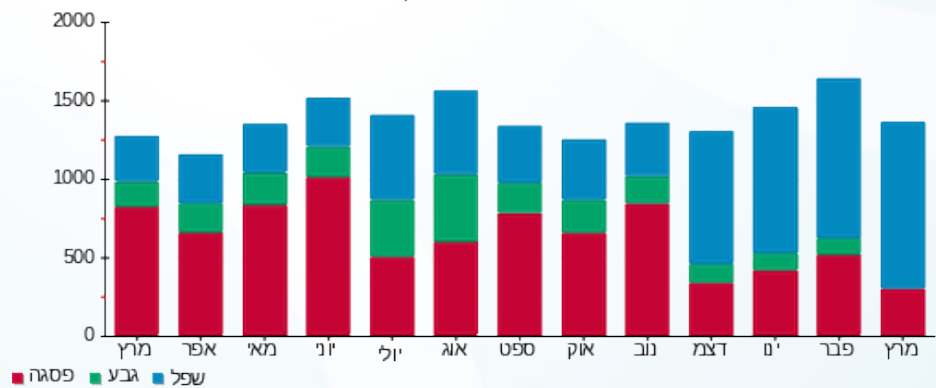

25/04/23 תאריך הפקה:
 31/03/23 תאריך קריאה נוכחית:
 01/03/23 תאריך קריאה קודמת:

שם דייר: בנין B - חברת ש.ב.א קומת כניסה
 שם אתר: מרכז עזריאלי חולון

לקוח/ה נכבד/ה, אנו מתכבדים להגיש את חישוב צריכת החשמל לתקופה 01/03/23 - 31/03/23:

חברת ש.ב.א קומת כניסה בנין 1 - 16224424 (3x315) B

סוג תעריף	סוג צריכה	קריאה קודמת	קריאה נוכחית	סה"כ צריכה בקוט"ש	מחיר לקוט"ש בא"ג	סה"כ לתשלום
פרטי חשבון עבור תאריכים:						
777	פסגה	01/03/23	31/03/23	2,935.60	40.30	1,183.05 ₪
778	גבע	188,286.70	188,286.70	0.00	40.30	0.00 ₪
779	שפל	628,218.20	645,301.20	17,083.00	36.00	6,149.88 ₪

סה"כ לדייר:

פסגה	גבע	שפל	סה"כ	שיא ביקוש
2,935.60	0.00	17,083.00	20,018.60	
1,183.05 ₪	0.00 ₪	6,149.88 ₪	7,332.93 ₪	

סה"כ צריכה
 סה"כ לתשלום

210.98 ₪	תשלום קבוע	
62.58 ₪	תשלום עבור גודל חיבור בKVA (3x315)	
7,606.49 ₪	סה"כ לתשלום	לא כולל מע"מ

התפלגות חיוב בש"ח לפי תעו"ז

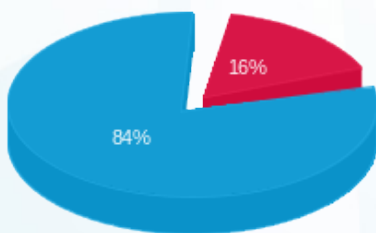

■ פסגה (1,183.05 ₪)
 ■ גבע (0.00 ₪)
 ■ שפל (6,149.88 ₪)

הסטוריית צריכה בקוט"ש

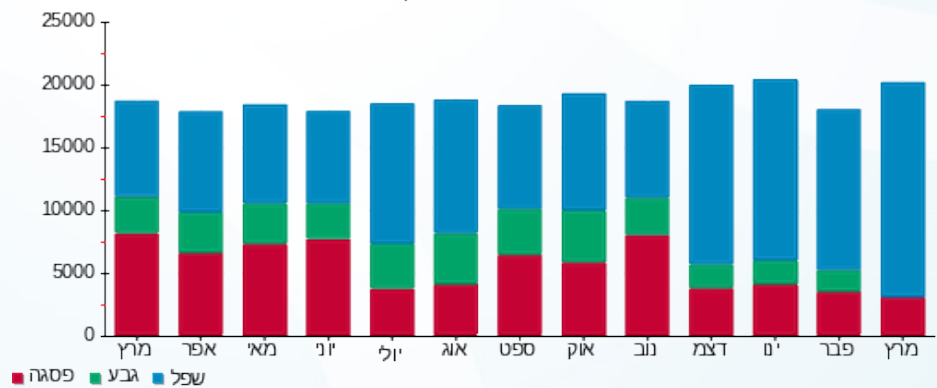



25/04/23

תאריך הפקדה:

שם דייר: בניין B - טירן הנדסה
שם אתר: מרכז עזריאלי חולון

31/03/23

תאריך קריאה נוכחית:

01/03/23

תאריך קריאה קודמת:

לקוח/ה נכבד/ה, אנו מתכבדים להגיש את חישוב צריכת החשמל לתקופה 01/03/23 - 31/03/23:

בניין B טירן הנדסה - 1 - 15091232(3x250)

סוג תעריף	סוג צריכה	קריאה קודמת	קריאה נוכחית	סה"כ צריכה בקוט"ש	מחיר לקוט"ש בא"ג	סה"כ לתשלום
פרטי חשבון עבור תאריכים:						
777	פסגה	01/03/23	31/03/23	831.60	44.17	367.32 ₪
778	גבע	5,302.80	5,345.20	42.40	47.25	20.03 ₪
779	שפל	18,508.80	18,605.80	97.00	39.55	38.36 ₪

סה"כ לדייר:

פסגה	גבע	שפל	סה"כ	שיא ביקוש
831.60	42.40	97.00	971.00	5.56
367.32 ₪	20.03 ₪	38.36 ₪	425.72 ₪	

סה"כ צריכה

סה"כ לתשלום

210.98 ₪	תשלום קבוע	
49.67 ₪	תשלום עבור גודל חיבור בKVA (3x250)	
686.36 ₪	סה"כ לתשלום	לא כולל מע"מ

התפלגות חיוב בש"ח לפי תעו"ז

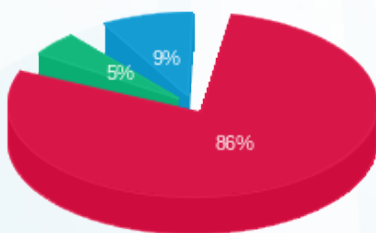

- פסגה (367.32 ₪) 86%
- גבע (20.03 ₪) 9%
- שפל (38.36 ₪) 5%

הסטוריית צריכה בקוט"ש

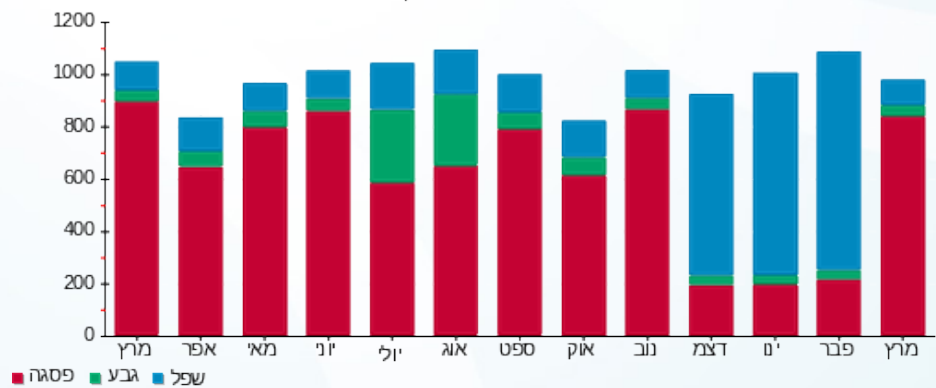



25/04/23

תאריך הפקה:

שם דייר: בניין B - מרקורי
שם אתר: מרכז עזריאלי חולון

31/03/23

תאריך קריאה נוכחית:

01/03/23

תאריך קריאה קודמת:

לקוח/ה נכבד/ה, אנו מתכבדים להגיש את חישוב צריכת החשמל לתקופה 01/03/23 - 31/03/23:

בניין B מרקורי - 13 - 15129207(3x63)

סוג תעריף	סוג צריכה	קריאה קודמת	קריאה נוכחית	סה"כ צריכה בקוט"ש	מחיר לקוט"ש בא"ג	סה"כ לתשלום
פרטי חשבון עבור תאריכים:						
777	פסגה	01/03/23	31/03/23	180.00	40.30	72.54 ₪
778	גבע	7,395.00	7,395.00	0.00	40.30	0.00 ₪
779	שפל	23,291.00	24,260.60	969.60	36.00	349.06 ₪

סה"כ לדייר:

פסגה	גבע	שפל	סה"כ	שיא ביקוש
180.00	0.00	969.60	1,149.60	5.41
₪ 72.54	₪ 0.00	₪ 349.06	₪ 421.60	

סה"כ צריכה

סה"כ לתשלום

210.98 ₪	תשלום קבוע	
12.52 ₪	תשלום עבור גודל חיבור בKVA (3x63)	
645.09 ₪	סה"כ לתשלום	לא כולל מע"מ

התפלגות חיוב בש"ח לפי תעו"ז

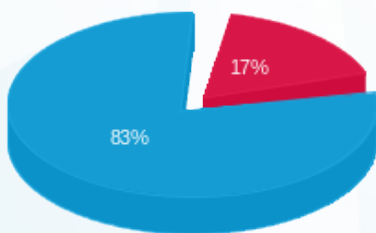

- פסגה (₪ 72.54) 83%
- גבע (₪ 0.00) 17%
- שפל (₪ 349.06) 0%

הסטוריית צריכה בקוט"ש

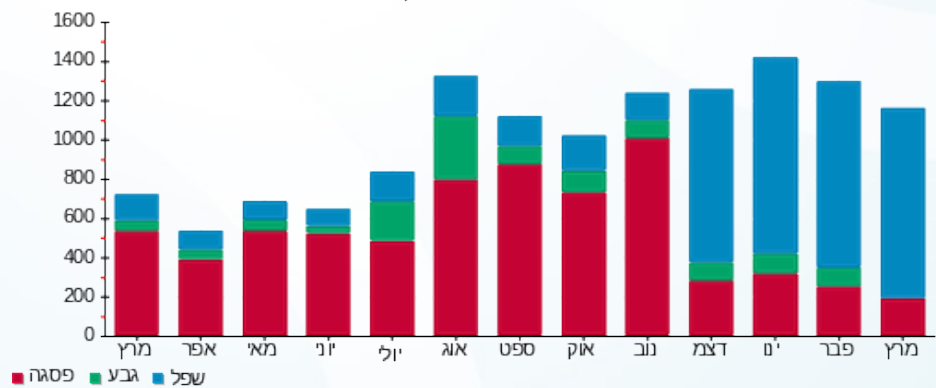



25/04/23

תאריך הפקה:

שם דייר: בניין B - פאזל בורגר

31/03/23

תאריך קריאה נוכחית:

שם אתר: מרכז עזריאלי חולון

01/03/23

תאריך קריאה קודמת:

לקוח/ה נכבד/ה, אנו מתכבדים להגיש את חישוב צריכת החשמל לתקופה 01/03/23 - 31/03/23:

בניין B - פאזל בורגר - 12 - 13080904 (3x250)

סוג תעריף	סוג צריכה	קריאה קודמת	קריאה נוכחית	סה"כ צריכה בקוט"ש	מחיר לקוט"ש בא"ג	סה"כ לתשלום
פרטי חשבון עבור תאריכים:						
777	פסגה	01/03/23	31/03/23	1,108.80	40.30	446.85 ₪
778	גבע	82,948.00	82,948.00	0.00	40.30	0.00 ₪
779	שפל	237,827.60	245,016.40	7,188.80	36.00	2,587.97 ₪

סה"כ לדייר:

פסגה	גבע	שפל	סה"כ	שיא ביקוש
1,108.80	0.00	7,188.80	8,297.60	51.62
₪ 446.85	₪ 0.00	₪ 2,587.97	₪ 3,034.81	

סה"כ צריכה

סה"כ לתשלום

210.98 ₪	תשלום קבוע	
49.67 ₪	תשלום עבור גודל חיבור בKVA (3x250)	
3,295.46 ₪	סה"כ לתשלום	לא כולל מע"מ

התפלגות חיוב בש"ח לפי תע"ז

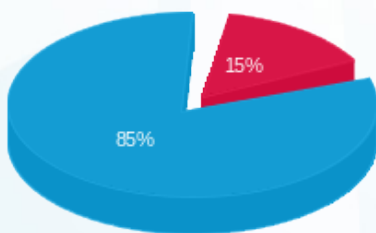

- פסגה (₪ 446.85) - 85%
- גבע (₪ 0.00) - 15%
- שפל (₪ 2,587.97)

הסטוריית צריכה בקוט"ש

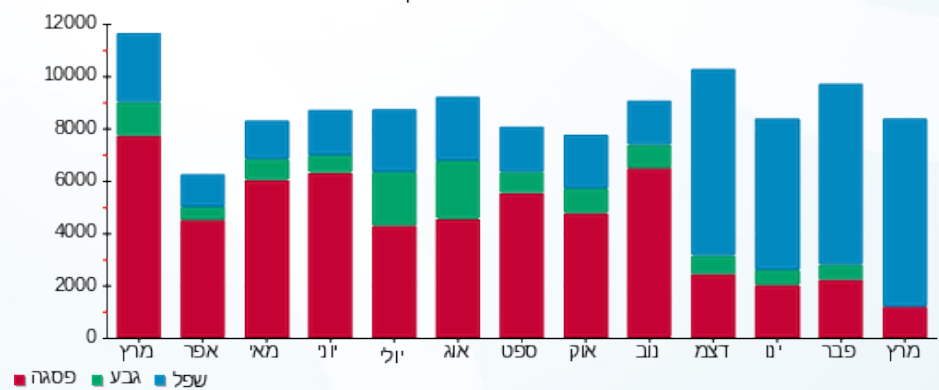



25/04/23

תאריך הפקה:

שם דייר: בניין B - ק.0 - ממתקי סיון - חנות
שם אתר: מרכז עזריאלי חולון

31/03/23

תאריך קריאה נוכחית:

01/03/23

תאריך קריאה קודמת:

לקוח/ה נכבד/ה, אנו מתכבדים להגיש את חישוב צריכת החשמל לתקופה 01/03/23 - 31/03/23:

בניין B ממתקי סיון - חנות ק.0 - 2 - 13080904(3x80)

סוג תעריף	סוג צריכה	קריאה קודמת	קריאה נוכחית	סה"כ צריכה בקוט"ש	מחיר לקוט"ש בא"ג	סה"כ לתשלום
פרטי חשבון עבור תאריכים:						
777	פסגה	01/03/23	31/03/23	531.20	40.30	214.07 ₪
778	גבע	29,530.80	29,530.80	0.00	40.30	0.00 ₪
779	שפל	76,893.50	79,113.10	2,219.60	36.00	799.06 ₪

סה"כ לדייר:

פסגה	גבע	שפל	סה"כ	שיא ביקוש
531.20	0.00	2,219.60	2,750.80	7.62
214.07 ₪	0.00 ₪	799.06 ₪	1,013.13 ₪	

סה"כ צריכה

סה"כ לתשלום

210.98 ₪	תשלום קבוע	
15.89 ₪	תשלום עבור גודל חיבור בKVA (3x80)	
1,240.00 ₪	סה"כ לתשלום	לא כולל מע"מ

התפלגות חיוב בש"ח לפי תעו"ז

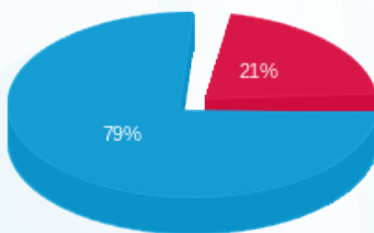

- פסגה (214.07 ₪) - 21%
- גבע (0.00 ₪) - 0%
- שפל (799.06 ₪) - 79%

הסטוריית צריכה בקוט"ש

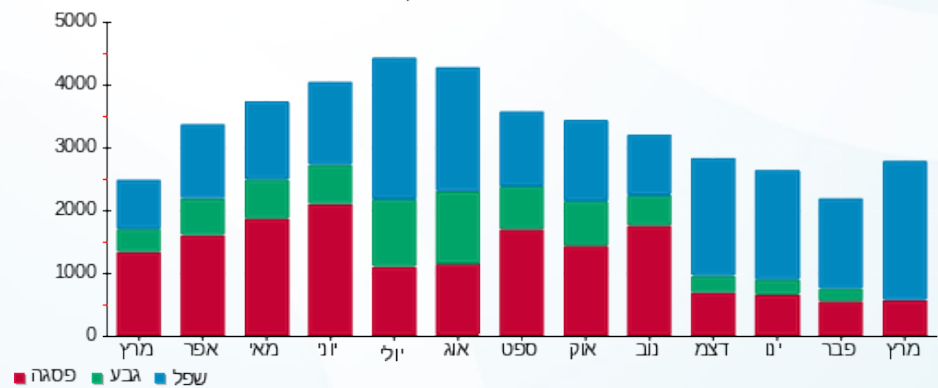



25/04/23

תאריך הפקה:

שם דייר: בניין B - ק.0 - עגבניה

31/03/23

תאריך קריאה נוכחית:

שם אתר: מרכז עזריאלי חולון

01/03/23

תאריך קריאה קודמת:

לקוח/ה נכבד/ה, אנו מתכבדים להגיש את חישוב צריכת החשמל לתקופה 01/03/23 - 31/03/23:

בניין B עגבניה ק.0 - 1 - 13080904 (3x100)

סוג תעריף	סוג צריכה	קריאה קודמת	קריאה נוכחית	סה"כ צריכה בקוט"ש	מחיר לקוט"ש בא"ג	סה"כ לתשלום
פרטי חשבון עבור תאריכים:						
777	פסגה	01/03/23	31/03/23	1,069.50	40.30	431.01 ₪
778	גבע	56,973.10	56,973.10	0.00	40.30	0.00 ₪
779	שפל	169,743.40	175,448.20	5,704.80	36.00	2,053.73 ₪

סה"כ לדייר:

פסגה	גבע	שפל	סה"כ	שיא ביקוש
1,069.50	0.00	5,704.80	6,774.30	29.13
431.01 ₪	0.00 ₪	2,053.73 ₪	2,484.74 ₪	

סה"כ צריכה

סה"כ לתשלום

210.98 ₪	תשלום קבוע	
19.87 ₪	תשלום עבור גודל חיבור בKVA (3x100)	
2,715.58 ₪	סה"כ לתשלום	לא כולל מע"מ

התפלגות חיוב בש"ח לפי תעו"ז

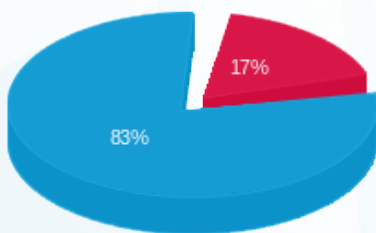

- פסגה (431.01 ₪) 83%
- גבע (0.00 ₪) 0%
- שפל (2,053.73 ₪) 17%

הסטוריית צריכה בקוט"ש

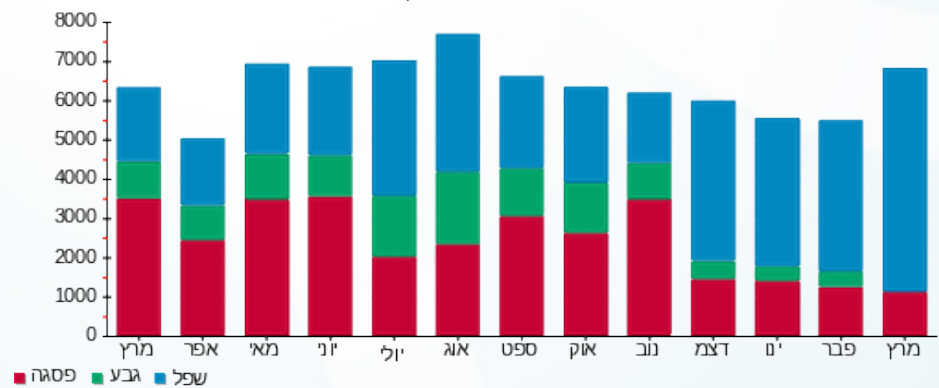



25/04/23

תאריך הפקה:

שם דייר: בניין B - ק.01 - גנרטור

31/03/23

תאריך קריאה נוכחית:

שם אתר: מרכז עזריאלי חולון

01/03/23

תאריך קריאה קודמת:

לקוח/ה נכבד/ה, אנו מתכבדים להגיש את חישוב צריכת החשמל לתקופה 01/03/23 - 31/03/23:

בניין B גנרטור ק.1 - 8 - 13044082

סה"כ לתשלום	מחיר לקוט"ש בא"ג	סה"כ צריכה בקוט"ש	קריאה נוכחית	קריאה קודמת	סוג צריכה	סוג תעריף
			31/03/23	01/03/23		פרטי חשבון עבור תאריכים:
0.00 ₪	40.30	0.00	37.20	37.20	פסגה	777
0.00 ₪	40.30	0.00	5.60	5.60	גבע	778
0.00 ₪	36.00	0.00	99.20	99.20	שפל	779

סה"כ לדייר:

שיא ביקוש	סה"כ	שפל	גבע	פסגה
	0.00	0.00	0.00	0.00
	0.00 ₪	0.00 ₪	0.00 ₪	0.00 ₪

סה"כ צריכה

סה"כ לתשלום

210.98 ₪	תשלום קבוע	
210.98 ₪	סה"כ לתשלום	לא כולל מע"מ

התפלגות חיוב בש"ח לפי תעו"ז

הסטוריית צריכה בקוט"ש

פסגה (0.00 ₪)
גבע (0.00 ₪)
שפל (0.00 ₪)

פסגה גבע שפל

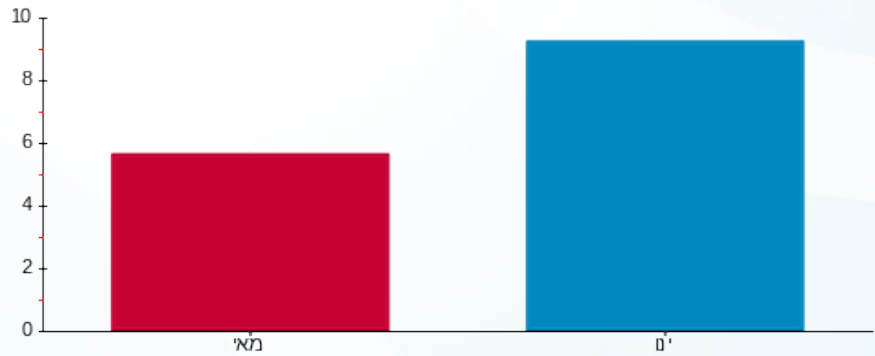

25/04/23 תאריך הפקה:
 31/03/23 תאריך קריאה נוכחית:
 01/03/23 תאריך קריאה קודמת:

שם דייר: בנין B - ק.01 יח' 01 - טלדור מערכות
 שם אתר: מרכז עזריאלי חולון

לקוח/ה נכבד/ה, אנו מתכבדים להגיש את חישוב צריכת החשמל לתקופה 01/03/23 - 31/03/23:

בנין B - קומה 01 יחידה 01 - 1 - 14118701(0x0)

סוג תעריף	סוג צריכה	קריאה קודמת	קריאה נוכחית	סה"כ צריכה בקוט"ש	מחיר לקוט"ש בא"ג	סה"כ לתשלום
פרטי חשבון עבור תאריכים:						
777	פסגה	01/03/23	31/03/23	127.90	40.30	51.54 ₪
778	גבע	11,167.40	11,167.40	0.00	40.30	0.00 ₪
779	שפל	33,520.90	34,507.90	987.00	36.00	355.32 ₪

סה"כ לדייר:

פסגה	גבע	שפל	סה"כ	שיא ביקוש
127.90	0.00	987.00	1,114.90	5.37
₪ 51.54	₪ 0.00	₪ 355.32	₪ 406.86	

סה"כ צריכה
 סה"כ לתשלום

210.98 ₪	תשלום קבוע	
0.00 ₪	תשלום עבור גודל חיבור בKVA (0x0)	
617.84 ₪	סה"כ לתשלום	לא כולל מע"מ

התפלגות חיוב בש"ח לפי תעו"ז

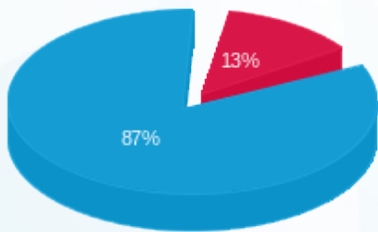

פסגה (₪ 51.54)
 גבע (₪ 0.00)
 שפל (₪ 355.32)

הסטוריית צריכה בקוט"ש

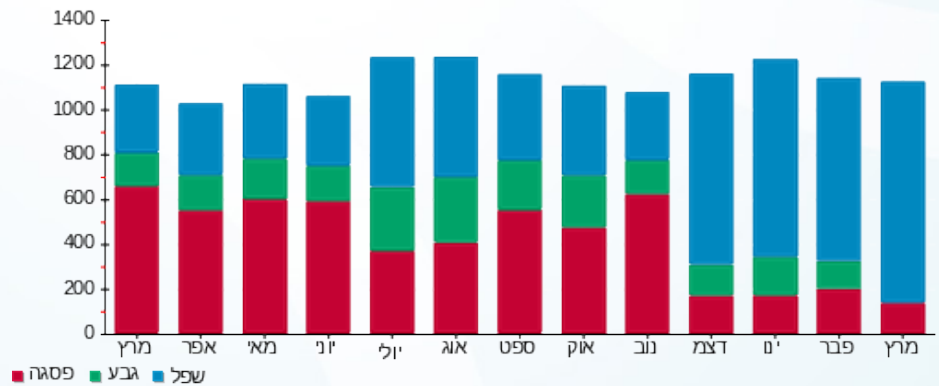



25/04/23

תאריך הפקה:

שם דייר: בניין B - ק.01 יח' 02 - עוז מורן יעוץ למשכנתאות
שם אתר: מרכז עזריאלי חולון

31/03/23

תאריך קריאה נוכחית:

01/03/23

תאריך קריאה קודמת:

לקוח/ה נכבד/ה, אנו מתכבדים להגיש את חישוב צריכת החשמל לתקופה 01/03/23 - 31/03/23:

בניין B - ק.01 יח' 02 - עוז מורן יעוץ למשכנתאות - 8 - 14118701(0x0)

סוג תעריף	סוג צריכה	קריאה קודמת	קריאה נוכחית	סה"כ צריכה בקוט"ש	מחיר לקוט"ש בא"ג	סה"כ לתשלום
פרטי חשבון עבור תאריכים:						
777	פסגה	01/03/23	31/03/23	138.30	40.30	55.73 ₪
778	גבע	1,577.80	1,577.80	0.00	40.30	0.00 ₪
779	שפל	5,258.90	5,618.00	359.10	36.00	129.28 ₪

סה"כ לדייר:

פסגה	גבע	שפל	סה"כ	שיא ביקוש
138.30	0.00	359.10	497.40	3.62
₪ 55.73	₪ 0.00	₪ 129.28	₪ 185.01	

סה"כ צריכה

סה"כ לתשלום

210.98 ₪	תשלום קבוע	
0.00 ₪	תשלום עבור גודל חיבור בKVA (0x0)	
395.99 ₪	סה"כ לתשלום	לא כולל מע"מ

התפלגות חיוב בש"ח לפי תעו"ז

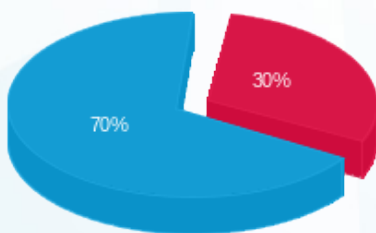

- פסגה (₪ 55.73)
- גבע (₪ 0.00)
- שפל (₪ 129.28)

הסטוריית צריכה בקוט"ש





25/04/23

תאריך הפקדה:

שם דייר: בניין B - ק.01 יח' 06 - קבוצת יעקובסון
שם אתר: מרכז עזריאלי חולון

31/03/23

תאריך קריאה נוכחית:

01/03/23

תאריך קריאה קודמת:

לקוח/ה נכבד/ה, אנו מתכבדים להגיש את חישוב צריכת החשמל לתקופה 01/03/23 - 31/03/23:

בניין B ק.01 יח' 06 - קבוצת יעקובסון - 3 - 14118701(0x0)

סוג תעריף	סוג צריכה	קריאה קודמת	קריאה נוכחית	סה"כ צריכה בקוט"ש	מחיר לקוט"ש בא"ג	סה"כ לתשלום
פרטי חשבון עבור תאריכים:						
777	פסגה	01/03/23	31/03/23	73.90	40.30	29.78 ₪
778	גבע	4,014.70	4,014.70	0.00	40.30	0.00 ₪
779	שפל	12,805.60	12,998.70	193.10	36.00	69.52 ₪

סה"כ לדייר:

פסגה	גבע	שפל	סה"כ	שיא ביקוש
73.90	0.00	193.10	267.00	3.64
29.78 ₪	0.00 ₪	69.52 ₪	99.30 ₪	

סה"כ צריכה

סה"כ לתשלום

210.98 ₪	תשלום קבוע	
0.00 ₪	תשלום עבור גודל חיבור בKVA (0x0)	
310.28 ₪	סה"כ לתשלום	לא כולל מע"מ

התפלגות חיוב בש"ח לפי תעו"ז

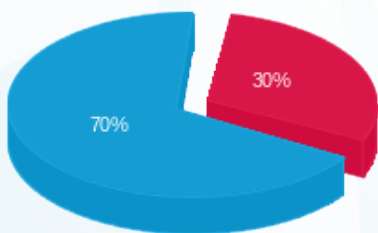

פסגה (29.78 ₪) ■
גבע (0.00 ₪) ■
שפל (69.52 ₪) ■

הסטוריית צריכה בקוט"ש

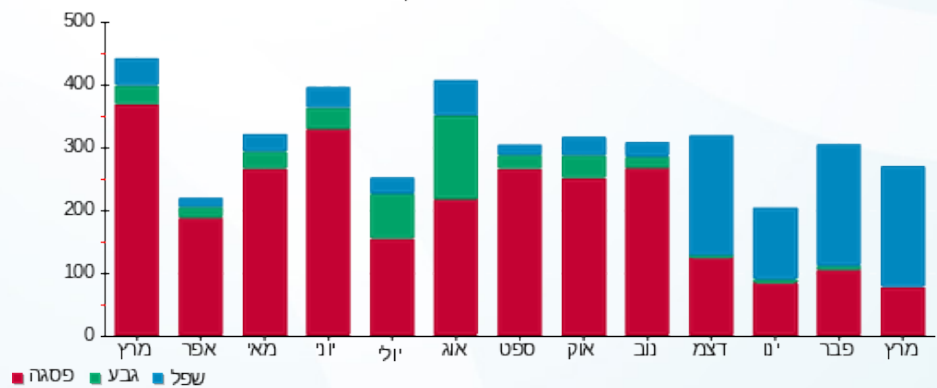



25/04/23

תאריך הפקה:

שם דייר: בניין B - ק.01 יח' 07 - יונסי וגלילי השקעות
שם אתר: מרכז עזריאלי חולון

31/03/23

תאריך קריאה נוכחי:

01/03/23

תאריך קריאה קודמת:

לקוח/ה נכבד/ה, אנו מתכבדים להגיש את חישוב צריכת החשמל לתקופה 01/03/23 - 31/03/23:

בניין B - קומה 01 יחידה 07 - יונסי וגלילי השקעות - 9 - 14118701(0x0)

סוג תעריף	סוג צריכה	קריאה קודמת	קריאה נוכחית	סה"כ צריכה בקוט"ש	מחיר לקוט"ש בא"ג	סה"כ לתשלום
פרטי חשבון עבור תאריכים:						
777	פסגה	01/03/23	31/03/23	52.30	40.30	21.08 ₪
778	גבע	5,613.70	5,613.70	0.00	40.30	0.00 ₪
779	שפל	15,403.90	15,719.30	315.40	36.00	113.54 ₪

סה"כ לדייר:

פסגה	גבע	שפל	סה"כ	שיא ביקוש
52.30	0.00	315.40	367.70	3.03
21.08 ₪	0.00 ₪	113.54 ₪	134.62 ₪	

סה"כ צריכה

סה"כ לתשלום

210.98 ₪	תשלום קבוע	
0.00 ₪	תשלום עבור גודל חיבור בKVA (0x0)	
345.60 ₪	סה"כ לתשלום	לא כולל מע"מ

התפלגות חיוב בש"ח לפי תעו"ז

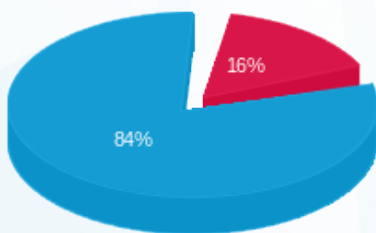

- פסגה (21.08 ₪)
- גבע (0.00 ₪)
- שפל (113.54 ₪)

הסטוריית צריכה בקוט"ש

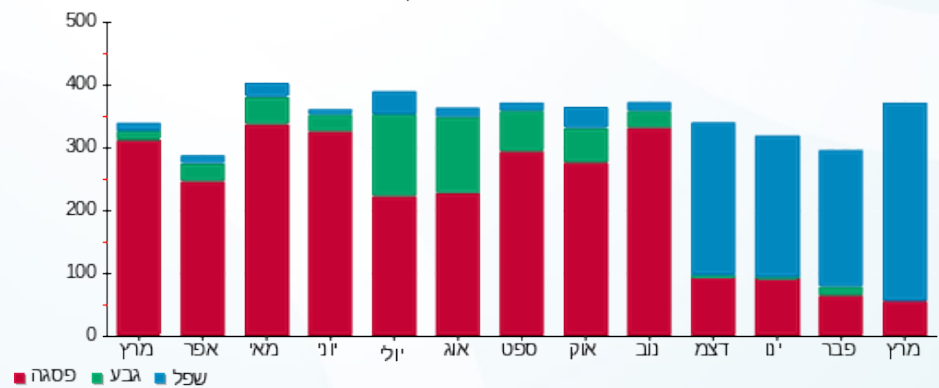

25/04/23 תאריך הפקה:
 31/03/23 תאריך קריאה נוכחית:
 01/03/23 תאריך קריאה קודמת:

שם דייר: בנין B - ק.01 יח' 08 - י.ט אמירים
 שם אתר: מרכז עזריאלי חולון

לקוח/ה נכבד/ה, אנו מתכבדים להגיש את חישוב צריכת החשמל לתקופה 01/03/23 - 31/03/23:

בנין B - ק.01 יח' 08 - י.ט אמירים - 11 - (0x0)14118701

סה"כ לתשלום	מחיר לקוט"ש בא"ג	סה"כ צריכה בקוט"ש	קריאה נוכחית	קריאה קודמת	סוג צריכה	סוג תעריף
			31/03/23	01/03/23		פרטי חשבון עבור תאריכים:
₪ 32.56	40.30	80.80	13,324.90	13,244.10	פסגה	777
₪ 0.00	40.30	0.00	2,241.30	2,241.30	גבע	778
₪ 152.03	36.00	422.30	8,802.80	8,380.50	שפל	779

סה"כ לדייר:

שיא ביקוש	סה"כ	שפל	גבע	פסגה
2.69	503.10	422.30	0.00	80.80
	₪ 184.59	₪ 152.03	₪ 0.00	₪ 32.56

סה"כ צריכה
 סה"כ לתשלום

₪ 210.98	תשלום קבוע	
₪ 0.00	תשלום עבור גודל חיבור בKVA (0x0)	
₪ 395.57	סה"כ לתשלום	לא כולל מע"מ

התפלגות חיוב בש"ח לפי תעו"ז

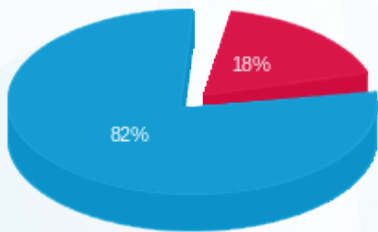

פסגה (₪ 32.56)
 גבע (₪ 0.00)
 שפל (₪ 152.03)

הסטוריית צריכה בקוט"ש

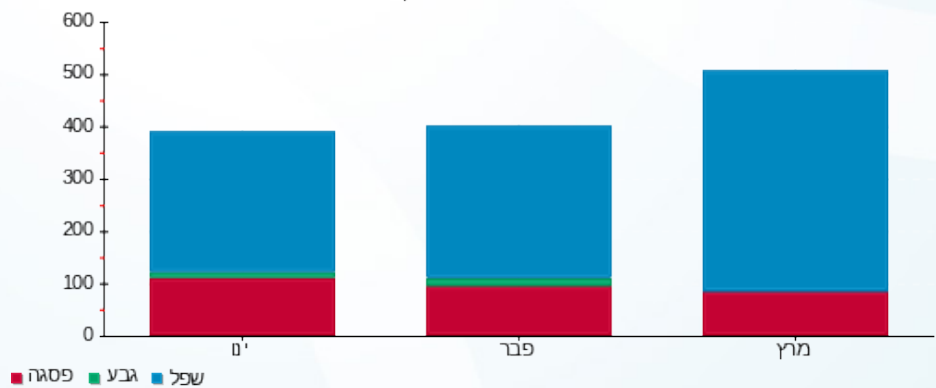

25/04/23 תאריך הפקה:
 31/03/23 תאריך קריאה נוכחית:
 01/03/23 תאריך קריאה קודמת:

שם דייר: בניין B - ק.01 יח' 09 - י.ט. אמירים
 שם אתר: מרכז עזריאלי חולון

לקוח/ה נכבד/ה, אנו מתכבדים להגיש את חישוב צריכת החשמל לתקופה 01/03/23 - 31/03/23:

בניין B - ק.01 יח' 09 - י.ט. אמירים - 5 - 14118701(0x0)

סה"כ לתשלום	מחיר לקוט"ש בא"ג	סה"כ צריכה בקוט"ש	קריאה נוכחית	קריאה קודמת	סוג צריכה	סוג תעריף
			31/03/23	01/03/23		פרטי חשבון עבור תאריכים:
₪ 48.08	40.30	119.30	21,228.40	21,109.10	פסגה	777
₪ 0.00	40.30	0.00	3,879.50	3,879.50	גבע	778
₪ 180.72	36.00	502.00	8,648.90	8,146.90	שפל	779

סה"כ לדייר:

שיא ביקוש	סה"כ	שפל	גבע	פסגה
4.51	621.30	502.00	0.00	119.30
	₪ 228.80	₪ 180.72	₪ 0.00	₪ 48.08

סה"כ צריכה
 סה"כ לתשלום

₪ 210.98	תשלום קבוע	
₪ 0.00	תשלום עבור גודל חיבור בKVA (0x0)	
₪ 439.78	סה"כ לתשלום	לא כולל מע"מ

התפלגות חיוב בש"ח לפי תעו"ז

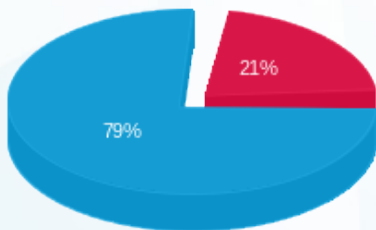

פסגה (₪ 48.08) ■
 גבע (₪ 0.00) ■
 שפל (₪ 180.72) ■

הסטוריית צריכה בקוט"ש

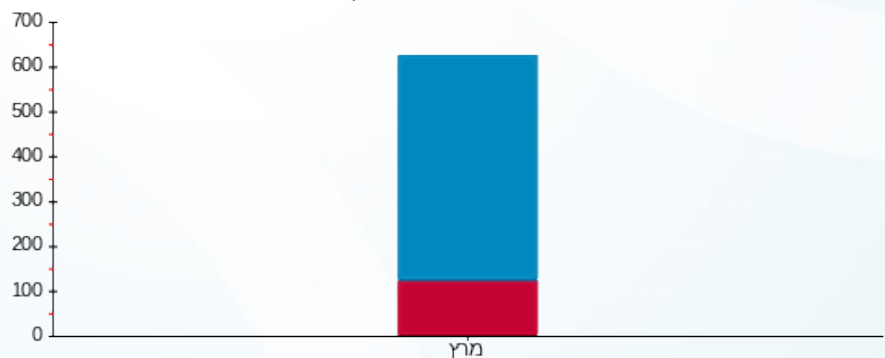

פסגה ■ גבע ■ שפל



25/04/23

תאריך הפקה:

שם דייר: בניין B - ק.01 יח' 10 - אורון
שם אתר: מרכז עזריאלי חולון

31/03/23

תאריך קריאה נוכחית:

01/03/23

תאריך קריאה קודמת:

לקוח/ה נכבד/ה, אנו מתכבדים להגיש את חישוב צריכת החשמל לתקופה 01/03/23 - 31/03/23:

בניין B - ק.01 יח' 10 - אורון - 12 - 14118701(0x0)

סוג תעריף	סוג צריכה	קריאה קודמת	קריאה נוכחית	סה"כ צריכה בקוט"ש	מחיר לקוט"ש בא"ג	סה"כ לתשלום
פרטי חשבון עבור תאריכים:						
777	פסגה	01/03/23	31/03/23	150.00	40.30	60.45 ₪
778	גבע	10,779.00	10,779.00	0.00	40.30	0.00 ₪
779	שפל	29,515.60	30,210.70	695.10	36.00	250.24 ₪

סה"כ לדייר:

פסגה	גבע	שפל	סה"כ	שיא ביקוש
150.00	0.00	695.10	845.10	3.65
₪ 60.45	₪ 0.00	₪ 250.24	₪ 310.69	

סה"כ צריכה

סה"כ לתשלום

210.98 ₪	תשלום קבוע	
0.00 ₪	תשלום עבור גודל חיבור בKVA (0x0)	
521.67 ₪	סה"כ לתשלום	לא כולל מע"מ

התפלגות חיוב בש"ח לפי תעו"ז

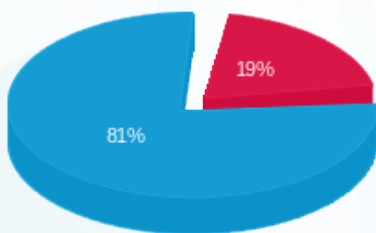

פסגה (₪ 60.45) 81%
גבע (₪ 0.00) 19%
שפל (₪ 250.24)

הסטוריית צריכה בקוט"ש

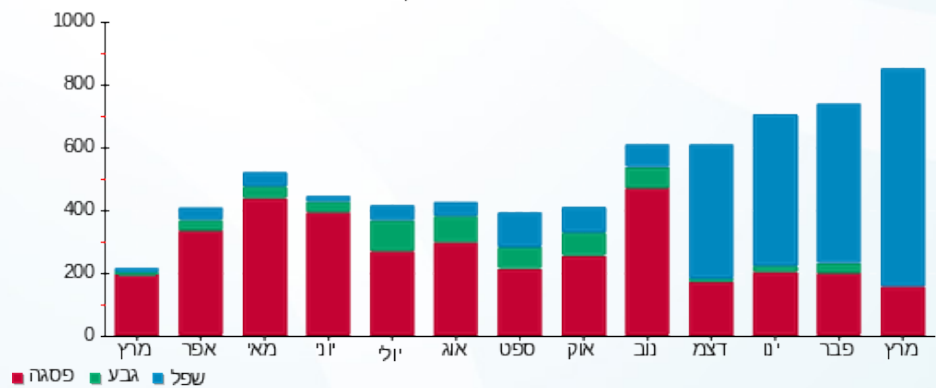



25/04/23

תאריך הפקה:

שם דייר: בניין B - ק.01 יח' 11 - עו"ד לריסה פז
שם אתר: מרכז עזריאלי חולון

31/03/23

תאריך קריאה נוכחית:

01/03/23

תאריך קריאה קודמת:

לקוח/ה נכבד/ה, אנו מתכבדים להגיש את חישוב צריכת החשמל לתקופה 01/03/23 - 31/03/23:

בניין B - ק.01 יח' 11 - לריסה פז - 6 - (0x0)14118701

סוג תעריף	סוג צריכה	קריאה קודמת	קריאה נוכחית	סה"כ צריכה בקוט"ש	מחיר לקוט"ש בא"ג	סה"כ לתשלום
פרטי חשבון עבור תאריכים:						
777	פסגה	01/03/23	31/03/23	13.30	40.30	5.36 ₪
778	גבע	3,053.00	3,053.00	0.00	40.30	0.00 ₪
779	שפל	8,234.10	8,437.20	203.10	36.00	73.12 ₪

סה"כ לדייר:

פסגה	גבע	שפל	סה"כ	שיא ביקוש
13.30	0.00	203.10	216.40	2.77
₪ 5.36	₪ 0.00	₪ 73.12	₪ 78.48	

סה"כ צריכה

סה"כ לתשלום

210.98 ₪	תשלום קבוע	
0.00 ₪	תשלום עבור גודל חיבור בKVA (0x0)	
289.46 ₪	סה"כ לתשלום	לא כולל מע"מ

התפלגות חיוב בש"ח לפי תעו"ז

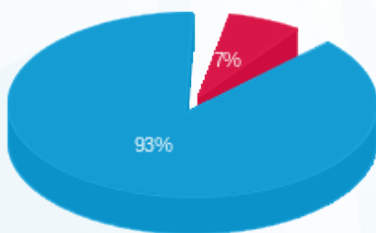

- פסגה (₪ 5.36) 93%
- גבע (₪ 0.00) 7%
- שפל (₪ 73.12) 0%

הסטוריית צריכה בקוט"ש





25/04/23

תאריך הפקה:

שם דייר: בניין B - ק.01 יח' 12 - גולבן סחר בע"מ
שם אתר: מרכז עזריאלי חולון

31/03/23

תאריך קריאה נוכחית:

01/03/23

תאריך קריאה קודמת:

לקוח/ה נכבד/ה, אנו מתכבדים להגיש את חישוב צריכת החשמל לתקופה 01/03/23 - 31/03/23:

בניין B - ק.01 יח' 12 - גולבן סחר בע"מ - 13 - 14118701(0x0)

סוג תעריף	סוג צריכה	קריאה קודמת	קריאה נוכחית	סה"כ צריכה בקוט"ש	מחיר לקוט"ש בא"ג	סה"כ לתשלום
פרטי חשבון עבור תאריכים:						
777	פסגה	01/03/23	31/03/23	21.20	40.30	8.54 ₪
778	גבע	1,540.60	1,540.60	0.00	40.30	0.00 ₪
779	שפל	6,834.70	7,059.70	225.00	36.00	81.00 ₪

סה"כ לדייר:

פסגה	גבע	שפל	סה"כ	שיא ביקוש
21.20	0.00	225.00	246.20	1.96
8.54 ₪	0.00 ₪	81.00 ₪	89.54 ₪	

סה"כ צריכה

סה"כ לתשלום

210.98 ₪	תשלום קבוע	
0.00 ₪	תשלום עבור גודל חיבור בKVA (0x0)	
300.52 ₪	סה"כ לתשלום	לא כולל מע"מ

התפלגות חיוב בש"ח לפי תעו"ז

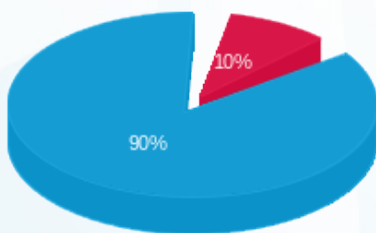

פסגה (8.54 ₪) 90%
גבע (0.00 ₪) 0%
שפל (81.00 ₪) 10%

הסטוריית צריכה בקוט"ש

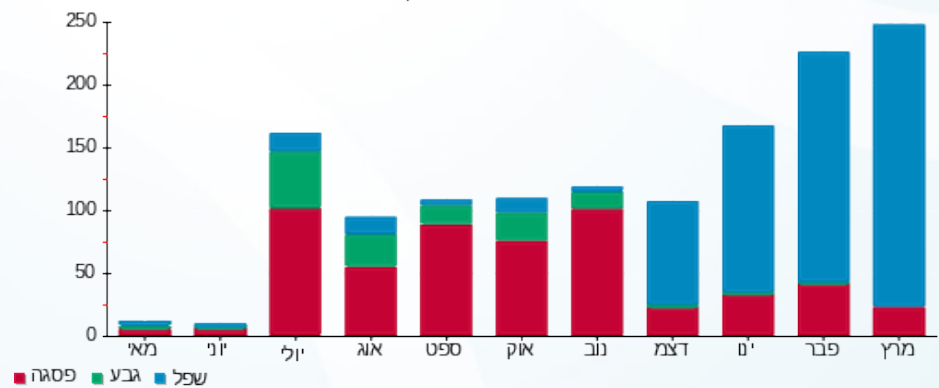



25/04/23

תאריך הפקה:

שם דייר: בניין B - ק.01 יח' 13 - י.ט אמירים
שם אתר: מרכז עזריאלי חולון

31/03/23

תאריך קריאה נוכחית:

01/03/23

תאריך קריאה קודמת:

לקוח/ה נכבד/ה, אנו מתכבדים להגיש את חישוב צריכת החשמל לתקופה 01/03/23 - 31/03/23:

בניין B - ק.01 יח' 13 - י.ט אמירים - 7 - 14118701(0x0)

סוג תעריף	סוג צריכה	קריאה קודמת	קריאה נוכחית	סה"כ צריכה בקוט"ש	מחיר לקוט"ש בא"ג	סה"כ לתשלום
פרטי חשבון עבור תאריכים:						
777	פסגה	01/03/23	31/03/23	38.10	40.30	15.35 ₪
778	גבע	1,465.00	1,465.00	0.00	40.30	0.00 ₪
779	שפל	5,228.30	5,400.50	172.20	36.00	61.99 ₪

סה"כ לדייר:

פסגה	גבע	שפל	סה"כ	שיא ביקוש
38.10	0.00	172.20	210.30	4.36
15.35 ₪	0.00 ₪	61.99 ₪	77.35 ₪	

סה"כ צריכה

סה"כ לתשלום

210.98 ₪	תשלום קבוע	
0.00 ₪	תשלום עבור גודל חיבור בKVA (0x0)	
288.33 ₪	סה"כ לתשלום	לא כולל מע"מ

התפלגות חיוב בש"ח לפי תעו"ז

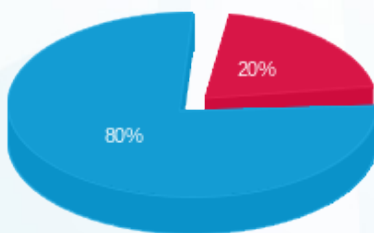

- פסגה (15.35 ₪)
- גבע (0.00 ₪)
- שפל (61.99 ₪)

הסטוריית צריכה בקוט"ש

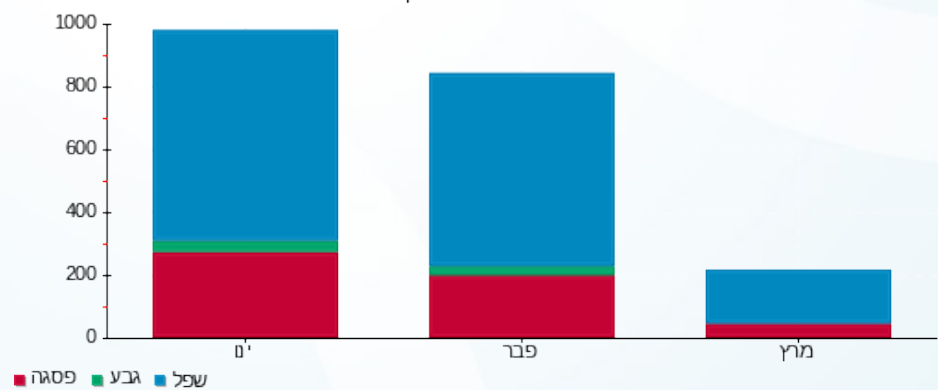



25/04/23 תאריך הפקה:
 31/03/23 תאריך קריאה נוכחית:
 01/03/23 תאריך קריאה קודמת:

שם דייר: בניין B - ק.01 - שבט בנימין 1
 שם אתר: מרכז עזריאלי חולון

לקוח/ה נכבד/ה, אנו מתכבדים להגיש את חישוב צריכת החשמל לתקופה 01/03/23 - 31/03/23:

בניין B שבט בנימין קומה 1 - 11 - 13080904 (3x63)

סוג תעריף	סוג צריכה	קריאה קודמת	קריאה נוכחית	סה"כ צריכה בקוט"ש	מחיר לקוט"ש בא"ג	סה"כ לתשלום
פרטי חשבון עבור תאריכים:						
777	פסגה	01/03/23	31/03/23	23.50	44.17	10.38 ₪
778	גבע	2,411.00	2,411.00	0.00	47.25	0.00 ₪
779	שפל	10,363.60	10,457.50	93.90	39.55	37.14 ₪

סה"כ לדייר:

פסגה	גבע	שפל	סה"כ	שיא ביקוש
23.50	0.00	93.90	117.40	1.69
10.38 ₪	0.00 ₪	37.14 ₪	47.52 ₪	

סה"כ צריכה
 סה"כ לתשלום

37.91 ₪	תשלום קבוע	
12.52 ₪	תשלום עבור גודל חיבור בKVA (3x63)	
97.94 ₪	סה"כ לתשלום	לא כולל מע"מ

התפלגות חיוב בש"ח לפי תע"ז

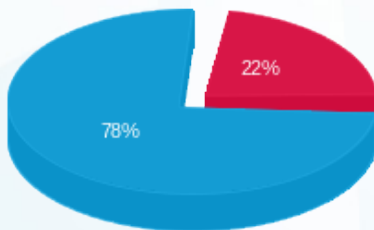

פסגה (10.38 ₪)
 גבע (0.00 ₪)
 שפל (37.14 ₪)

הסטוריית צריכה בקוט"ש

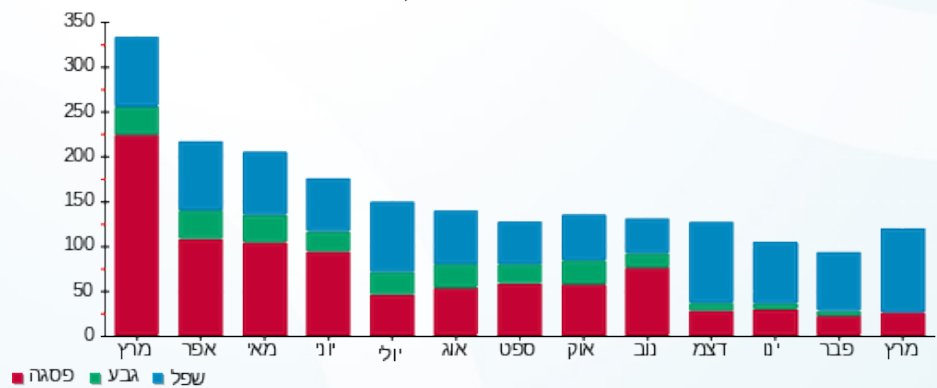

25/04/23 תאריך הפקה:
 31/03/23 תאריך קריאה נוכחית:
 01/03/23 תאריך קריאה קודמת:

שם דייר: בניין B - ק.01 - שבט בנימין 2
 שם אתר: מרכז עזריאלי חולון

לקוח/ה נכבד/ה, אנו מתכבדים להגיש את חישוב צריכת החשמל לתקופה 01/03/23 - 31/03/23:

בניין B שבט בנימין 2 קומה 2 - 10 - 13080904(3x63)

סוג תעריף	סוג צריכה	קריאה קודמת	קריאה נוכחית	סה"כ צריכה בקוט"ש	מחיר לקוט"ש בא"ג	סה"כ לתשלום
פרטי חשבון עבור תאריכים:						
777	פסגה	01/03/23	31/03/23	108.30	44.17	47.84 ₪
778	גבע	7,688.50	7,688.50	0.00	47.25	0.00 ₪
779	שפל	20,967.60	21,769.10	801.50	39.55	316.99 ₪

סה"כ לדייר:

פסגה	גבע	שפל	סה"כ	שיא ביקוש
108.30	0.00	801.50	909.80	7.72
₪ 47.84	₪ 0.00	₪ 316.99	₪ 364.83	

סה"כ צריכה
 סה"כ לתשלום

₪ 37.91	תשלום קבוע	
₪ 12.52	תשלום עבור גודל חיבור בKVA (3x63)	
₪ 415.26	סה"כ לתשלום	לא כולל מע"מ

התפלגות חיוב בש"ח לפי תעו"ז

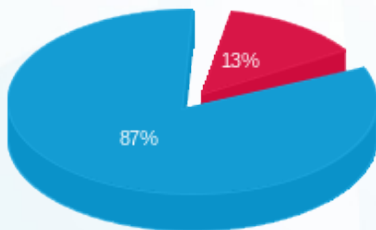

פסגה (₪ 47.84)
 גבע (₪ 0.00)
 שפל (₪ 316.99)

הסטוריית צריכה בקוט"ש

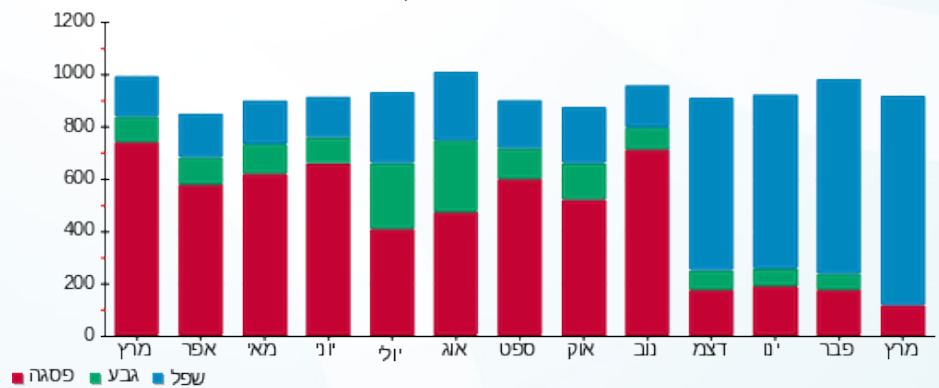

25/04/23 תאריך הפקה:
 31/03/23 תאריך קריאה נוכחית:
 01/03/23 תאריך קריאה קודמת:

שם דייר: בניין B - ק.02 - פאב ברוני
 שם אתר: מרכז עזריאלי חולון

לקוח/ה נכבד/ה, אנו מתכבדים להגיש את חישוב צריכת החשמל לתקופה 01/03/23 - 31/03/23:

בניין B פאב ברוני ק.2 - 14 - 13080904(3x250)

סוג תעריף	סוג צריכה	קריאה קודמת	קריאה נוכחית	סה"כ צריכה בקוט"ש	מחיר לקוט"ש בא"ג	סה"כ לתשלום
פרטי חשבון עבור תאריכים:						
777	פסגה	01/03/23	31/03/23	2,085.60	40.30	840.50 ₪
778	גבע	69,740.40	69,740.40	0.00	40.30	0.00 ₪
779	שפל	247,073.20	253,546.00	6,472.80	36.00	2,330.21 ₪

סה"כ לדייר:

פסגה	גבע	שפל	סה"כ	שיא ביקוש
2,085.60	0.00	6,472.80	8,558.40	29.77
840.50 ₪	0.00 ₪	2,330.21 ₪	3,170.70 ₪	

סה"כ צריכה
 סה"כ לתשלום

210.98 ₪	תשלום קבוע	
49.67 ₪	תשלום עבור גודל חיבור בKVA (3x250)	
3,431.35 ₪	סה"כ לתשלום	לא כולל מע"מ

התפלגות חיוב בש"ח לפי תע"ז

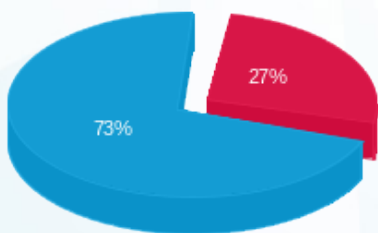

■ פסגה (840.50 ₪)
 ■ גבע (0.00 ₪)
 ■ שפל (2,330.21 ₪)

הסטוריית צריכה בקוט"ש

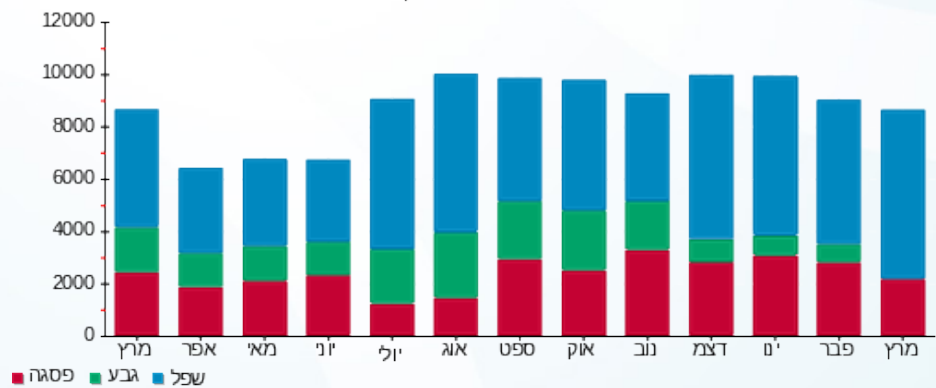



25/04/23

תאריך הפקה:

שם דייר: בניין B - ק.02 יח' 21 - בוני התיכון
שם אתר: מרכז עזריאלי חולון

31/03/23

תאריך קריאה נוכחית:

01/03/23

תאריך קריאה קודמת:

לקוח/ה נכבד/ה, אנו מתכבדים להגיש את חישוב צריכת החשמל לתקופה 01/03/23 - 31/03/23:

בניין B - ק.02 יח' 21 - בוני התיכון - 1 - 14086110(0x0)

סוג תעריף	סוג צריכה	קריאה קודמת	קריאה נוכחית	סה"כ צריכה בקוט"ש	מחיר לקוט"ש בא"ג	סה"כ לתשלום
פרטי חשבון עבור תאריכים:						
		01/03/23	31/03/23			
777	פסגה	16,504.50	16,617.20	112.70	40.30	45.42 ₪
778	גבע	3,971.00	3,971.00	0.00	40.30	0.00 ₪
779	שפל	13,799.60	14,389.50	589.90	36.00	212.36 ₪

סה"כ לדייר:

פסגה	גבע	שפל	סה"כ	שיא ביקוש
112.70	0.00	589.90	702.60	5.65
₪ 45.42	₪ 0.00	₪ 212.36	₪ 257.78	

סה"כ צריכה

סה"כ לתשלום

210.98 ₪	תשלום קבוע	
0.00 ₪	תשלום עבור גודל חיבור בKVA (0x0)	
468.76 ₪	סה"כ לתשלום	לא כולל מע"מ

התפלגות חיוב בש"ח לפי תעו"ז

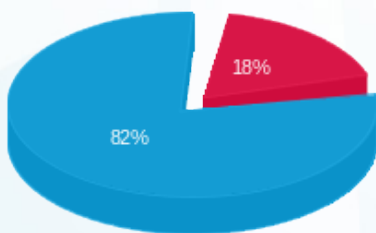

- פסגה (₪ 45.42)
- גבע (₪ 0.00)
- שפל (₪ 212.36)

הסטוריית צריכה בקוט"ש





25/04/23

תאריך הפקדה:

שם דייר: בניין B - ק.02 יח' 22 - אר. או. מרקטינג
שם אתר: מרכז עזריאלי חולון

31/03/23

תאריך קריאה נוכחית:

01/03/23

תאריך קריאה קודמת:

לקוח/ה נכבד/ה, אנו מתכבדים להגיש את חישוב צריכת החשמל לתקופה 01/03/23 - 31/03/23:

בניין B - ק.02 יח' 22 - אר. או. מרקטינג - 8 - 14086110(0x0)

סוג תעריף	סוג צריכה	קריאה קודמת	קריאה נוכחית	סה"כ צריכה בקוט"ש	מחיר לקוט"ש בא"ג	סה"כ לתשלום
פרטי חשבון עבור תאריכים:						
777	פסגה	01/03/23	31/03/23	42.30	40.30	17.05 ₪
778	גבע	948.20	948.20	0.00	40.30	0.00 ₪
779	שפל	4,566.70	4,751.80	185.10	36.00	66.64 ₪

סה"כ לדייר:

פסגה	גבע	שפל	סה"כ	שיא ביקוש
42.30	0.00	185.10	227.40	2.20
17.05 ₪	0.00 ₪	66.64 ₪	83.68 ₪	

סה"כ צריכה

סה"כ לתשלום

210.98 ₪	תשלום קבוע	
0.00 ₪	תשלום עבור גודל חיבור בKVA (0x0)	
294.66 ₪	סה"כ לתשלום	לא כולל מע"מ

התפלגות חיוב בש"ח לפי תעו"ז

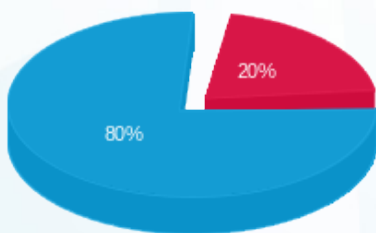

■ פסגה (17.05 ₪)
■ גבע (0.00 ₪)
■ שפל (66.64 ₪)

הסטוריית צריכה בקוט"ש

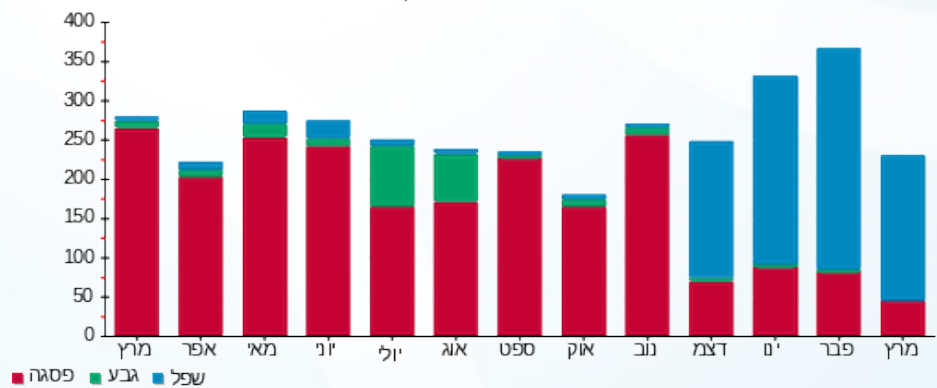



25/04/23

תאריך הפקה:

שם דייר: בניין B - ק.02 יח' 23 - אייל פתרונות תוכנה
שם אתר: מרכז עזריאלי חולון

31/03/23

תאריך קריאה נוכחית:

01/03/23

תאריך קריאה קודמת:

לקוח/ה נכבד/ה, אנו מתכבדים להגיש את חישוב צריכת החשמל לתקופה 01/03/23 - 31/03/23:

בניין B ק.02 יח' 23 - אייל פתרונות תוכנה - 2 - 14086110(0x0)

סוג תעריף	סוג צריכה	קריאה קודמת	קריאה נוכחית	סה"כ צריכה בקוט"ש	מחיר לקוט"ש בא"ג	סה"כ לתשלום
פרטי חשבון עבור תאריכים:						
777	פסגה	01/03/23	31/03/23	18.00	40.30	7.25 ₪
778	גבע	1,814.90	1,814.90	0.00	40.30	0.00 ₪
779	שפל	6,530.00	6,872.00	342.00	36.00	123.12 ₪

סה"כ לדייר:

פסגה	גבע	שפל	סה"כ	שיא ביקוש
18.00	0.00	342.00	360.00	2.16
₪ 7.25	₪ 0.00	₪ 123.12	₪ 130.37	

סה"כ צריכה

סה"כ לתשלום

210.98 ₪	תשלום קבוע	
0.00 ₪	תשלום עבור גודל חיבור בKVA (0x0)	
341.35 ₪	סה"כ לתשלום	לא כולל מע"מ

התפלגות חיוב בש"ח לפי תעו"ז

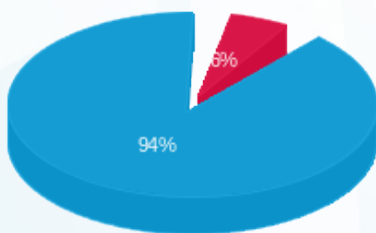

- פסגה (7.25 ₪) - 94%
- גבע (0.00 ₪) - 5%
- שפל (123.12 ₪) - 1%

הסטוריית צריכה בקוט"ש

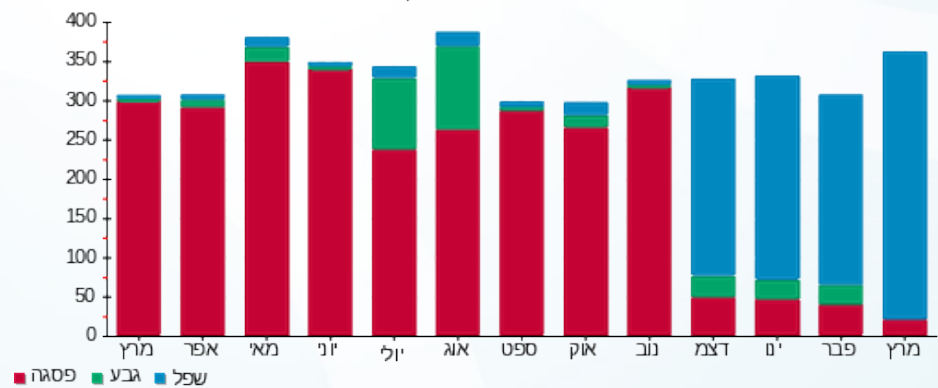



25/04/23

תאריך הפקה:

שם דייר: בניין B - ק.02 יח' 25 - משק עפר
שם אתר: מרכז עזריאלי חולון

31/03/23

תאריך קריאה נוכחית:

01/03/23

תאריך קריאה קודמת:

לקוח/ה נכבד/ה, אנו מתכבדים להגיש את חישוב צריכת החשמל לתקופה 01/03/23 - 31/03/23:

בניין B - ק.02 יח' 25 - משק עפר - 3 - 14086110(0x0)

סוג תעריף	סוג צריכה	קריאה קודמת	קריאה נוכחית	סה"כ צריכה בקוט"ש	מחיר לקוט"ש בא"ג	סה"כ לתשלום
פרטי חשבון עבור תאריכים:						
777	פסגה	01/03/23	31/03/23	23.70	40.30	9.55 ₪
778	גבע	1,289.20	1,289.20	0.00	40.30	0.00 ₪
779	שפל	5,962.80	6,246.60	283.80	36.00	102.17 ₪

סה"כ לדייר:

פסגה	גבע	שפל	סה"כ	שיא ביקוש
23.70	0.00	283.80	307.50	4.95
₪ 9.55	₪ 0.00	₪ 102.17	₪ 111.72	

סה"כ צריכה

סה"כ לתשלום

210.98 ₪	תשלום קבוע	
0.00 ₪	תשלום עבור גודל חיבור בKVA (0x0)	
322.70 ₪	סה"כ לתשלום	לא כולל מע"מ

התפלגות חיוב בש"ח לפי תעו"ז

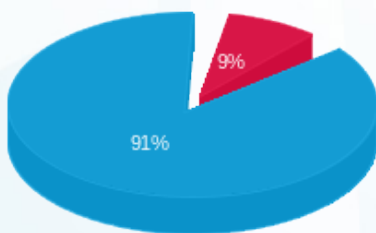

פסגה (₪ 9.55)
גבע (₪ 0.00)
שפל (₪ 102.17)

הסטוריית צריכה בקוט"ש



25/04/23 תאריך הפקה:
 31/03/23 תאריך קריאה נוכחית:
 01/03/23 תאריך קריאה קודמת:

שם דייר: בנין B - ק.02 יח' 26 - קרן פוזן
 שם אתר: מרכז עזריאלי חולון

לקוח/ה נכבד/ה, אנו מתכבדים להגיש את חישוב צריכת החשמל לתקופה 01/03/23 - 31/03/23:

בנין B - קומה 02 יחידה 26 - 10 - 14086110(0x0)

סוג תעריף	סוג צריכה	קריאה קודמת	קריאה נוכחית	סה"כ צריכה בקוט"ש	מחיר לקוט"ש בא"ג	סה"כ לתשלום
פרטי חשבון עבור תאריכים:						
777	פסגה	01/03/23	31/03/23	12.50	40.30	5.04 ₪
778	גבע	904.40	904.40	0.00	40.30	0.00 ₪
779	שפל	6,304.40	6,407.20	102.80	36.00	37.01 ₪

סה"כ לדייר:

פסגה	גבע	שפל	סה"כ	שיא ביקוש
12.50	0.00	102.80	115.30	3.20
₪ 5.04	₪ 0.00	₪ 37.01	₪ 42.05	

סה"כ צריכה
 סה"כ לתשלום

210.98 ₪	תשלום קבוע	
0.00 ₪	תשלום עבור גודל חיבור בKVA (0x0)	
253.03 ₪	סה"כ לתשלום	לא כולל מע"מ

התפלגות חיוב בש"ח לפי תעו"ז

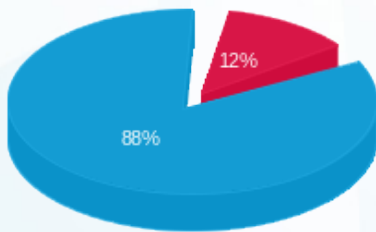

פסגה (5.04 ₪) ■
 גבע (0.00 ₪) ■
 שפל (37.01 ₪) ■

הסטוריית צריכה בקוט"ש

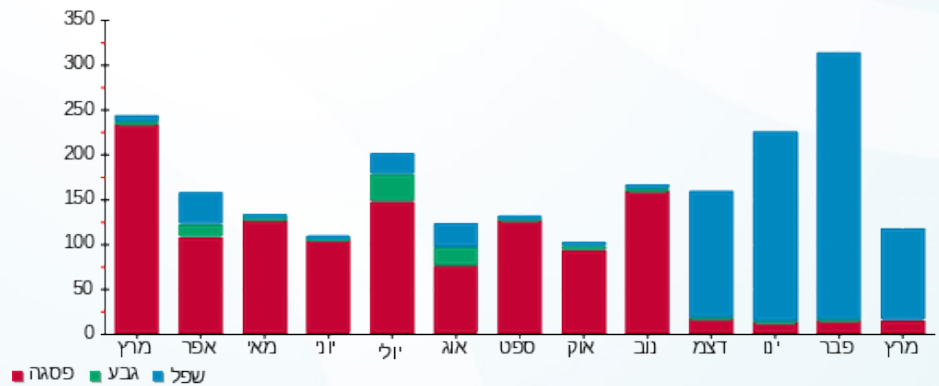



25/04/23

תאריך הפקדה:

שם דייר: בניין B - ק.02 יח' 27 - עו"ד קרן פוזן
שם אתר: מרכז עזריאלי חולון

31/03/23

תאריך קריאה נוכחית:

01/03/23

תאריך קריאה קודמת:

לקוח/ה נכבד/ה, אנו מתכבדים להגיש את חישוב צריכת החשמל לתקופה 01/03/23 - 31/03/23:

בניין B - קרן פוזן עו"ד קומה 2 יחידה 27 - 4 - 14086110(0x0)

סוג תעריף	סוג צריכה	קריאה קודמת	קריאה נוכחית	סה"כ צריכה בקוט"ש	מחיר לקוט"ש בא"ג	סה"כ לתשלום
פרטי חשבון עבור תאריכים:						
777	פסגה	01/03/23	31/03/23	16.50	40.30	6.65 ₪
778	גבע	601.30	601.30	0.00	40.30	0.00 ₪
779	שפל	2,981.70	3,066.30	84.60	36.00	30.46 ₪

סה"כ לדייר:

פסגה	גבע	שפל	סה"כ	שיא ביקוש
16.50	0.00	84.60	101.10	1.63
₪ 6.65	₪ 0.00	₪ 30.46	₪ 37.11	

סה"כ צריכה

סה"כ לתשלום

₪ 0.00	תשלום קבוע	
₪ 0.00	תשלום עבור גודל חיבור בKVA (0x0)	
₪ 37.11	סה"כ לתשלום	לא כולל מע"מ

התפלגות חיוב בש"ח לפי תעו"ז

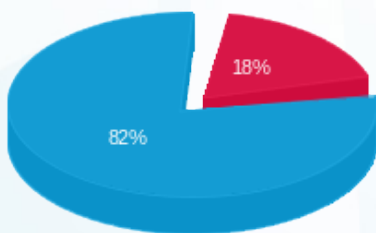

- פסגה (₪ 6.65)
- גבע (₪ 0.00)
- שפל (₪ 30.46)

הסטוריית צריכה בקוט"ש

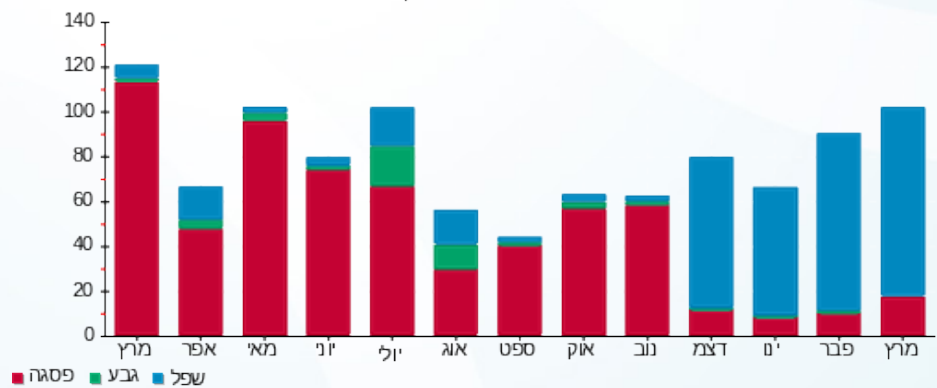

25/04/23 תאריך הפקה:
 31/03/23 תאריך קריאה נוכחית:
 01/03/23 תאריך קריאה קודמת:

שם דייר: בניין B - ק.02 יח' 28 - הסתדרות המורים
 שם אתר: מרכז עזריאלי חולון

לקוח/ה נכבד/ה, אנו מתכבדים להגיש את חישוב צריכת החשמל לתקופה 01/03/23 - 31/03/23:

בניין B - ק.02 יח' 28 - הסתדרות המורים - 11 - 14086110(0x0)

סוג תעריף	סוג צריכה	קריאה קודמת	קריאה נוכחית	סה"כ צריכה בקוט"ש	מחיר לקוט"ש בא"ג	סה"כ לתשלום
פרטי חשבון עבור תאריכים:						
777	פסגה	01/03/23	31/03/23	11,851.60	40.30	5.60 ₪
778	גבע	1,599.80	1,599.80	0.00	40.30	0.00 ₪
779	שפל	6,549.20	6,694.40	145.20	36.00	52.27 ₪

סה"כ לדייר:

פסגה	גבע	שפל	סה"כ	שיא ביקוש
13.90	0.00	145.20	159.10	1.92
₪ 5.60	₪ 0.00	₪ 52.27	₪ 57.87	

סה"כ צריכה
 סה"כ לתשלום

210.98 ₪	תשלום קבוע	
0.00 ₪	תשלום עבור גודל חיבור בKVA (0x0)	
268.85 ₪	סה"כ לתשלום	לא כולל מע"מ

התפלגות חיוב בש"ח לפי תעו"ז

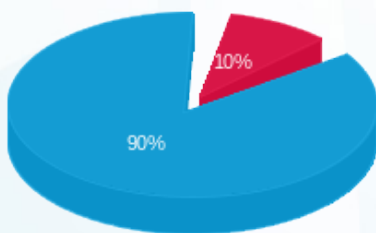

פסגה (5.60 ₪) ■
 גבע (0.00 ₪) ■
 שפל (52.27 ₪) ■

הסטוריית צריכה בקוט"ש

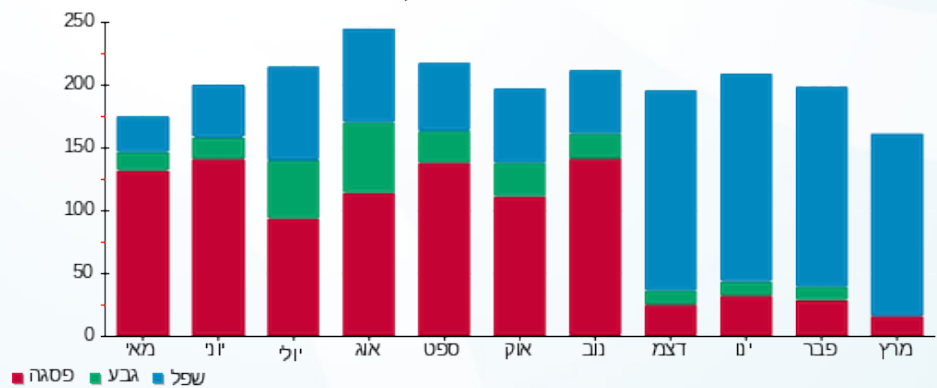



25/04/23

תאריך הפקה:

שם דייר: בניין B - ק.02 יח' 29 - חברת קווים
שם אתר: מרכז עזריאלי חולון

31/03/23

תאריך קריאה נוכחית:

01/03/23

תאריך קריאה קודמת:

לקוח/ה נכבד/ה, אנו מתכבדים להגיש את חישוב צריכת החשמל לתקופה 01/03/23 - 31/03/23:

בניין B - ק.02 יח' 29 - חברת קווים - 5 - 14086110(0x0)

סוג תעריף	סוג צריכה	קריאה קודמת	קריאה נוכחית	סה"כ צריכה בקוט"ש	מחיר לקוט"ש בא"ג	סה"כ לתשלום
פרטי חשבון עבור תאריכים:						
777	פסגה	01/03/23	31/03/23	67.10	40.30	27.04 ₪
778	גבע	3,646.00	3,646.00	0.00	40.30	0.00 ₪
779	שפל	11,972.90	12,630.40	657.50	36.00	236.70 ₪

סה"כ לדייר:

פסגה	גבע	שפל	סה"כ	שיא ביקוש
67.10	0.00	657.50	724.60	4.84
27.04 ₪	0.00 ₪	236.70 ₪	263.74 ₪	

סה"כ צריכה

סה"כ לתשלום

210.98 ₪	תשלום קבוע	
0.00 ₪	תשלום עבור גודל חיבור בKVA (0x0)	
474.72 ₪	סה"כ לתשלום	לא כולל מע"מ

התפלגות חיוב בש"ח לפי תעו"ז

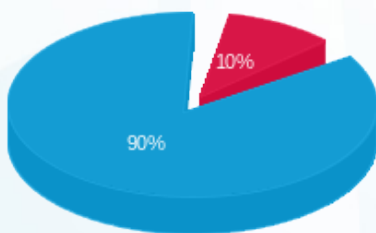

- פסגה (27.04 ₪) - 90%
- גבע (0.00 ₪) - 10%
- שפל (236.70 ₪) - 0%

הסטוריית צריכה בקוט"ש

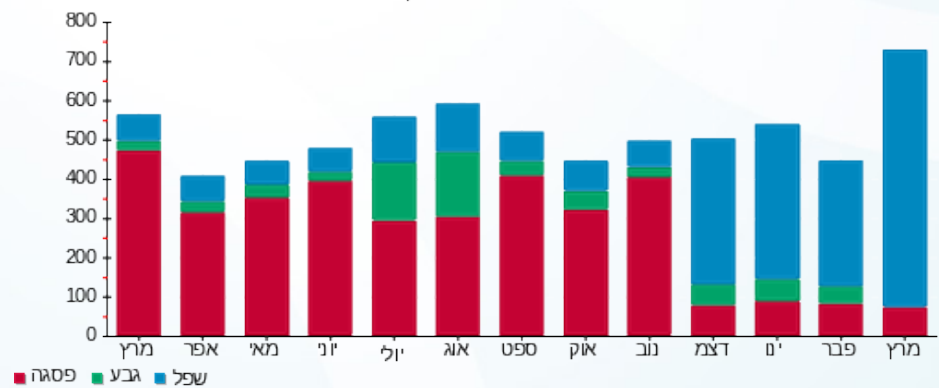



25/04/23

תאריך הפקה:

שם דייר: בניין B - ק.02 יח' 30 - אבישי בוגן
שם אתר: מרכז עזריאלי חולון

31/03/23

תאריך קריאה נוכחית:

01/03/23

תאריך קריאה קודמת:

לקוח/ה נכבד/ה, אנו מתכבדים להגיש את חישוב צריכת החשמל לתקופה 01/03/23 - 31/03/23:

יחידה 30 קומה 2 אבישי בוגן - 12 - 14086110(0x0)

סוג תעריף	סוג צריכה	קריאה קודמת	קריאה נוכחית	סה"כ צריכה בקוט"ש	מחיר לקוט"ש בא"ג	סה"כ לתשלום
פרטי חשבון עבור תאריכים:						
777	פסגה	01/03/23	31/03/23	55.00	40.30	22.17 ₪
778	גבע	3,280.70	3,280.70	0.00	40.30	0.00 ₪
779	שפל	10,249.00	10,574.70	325.70	36.00	117.25 ₪

סה"כ לדייר:

פסגה	גבע	שפל	סה"כ	שיא ביקוש
55.00	0.00	325.70	380.70	2.26
22.17 ₪	0.00 ₪	117.25 ₪	139.42 ₪	

סה"כ צריכה

סה"כ לתשלום

210.98 ₪	תשלום קבוע	
0.00 ₪	תשלום עבור גודל חיבור בKVA (0x0)	
350.40 ₪	סה"כ לתשלום	לא כולל מע"מ

התפלגות חיוב בש"ח לפי תעו"ז

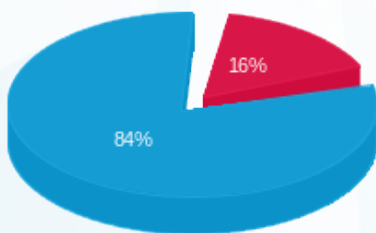

- פסגה (22.17 ₪)
- גבע (0.00 ₪)
- שפל (117.25 ₪)

הסטוריית צריכה בקוט"ש





25/04/23

תאריך הפקה:

שם דייר: בניין B - ק.02 יח' 31 - סוכרים

31/03/23

תאריך קריאה נוכחית:

שם אתר: מרכז עזריאלי חולון

01/03/23

תאריך קריאה קודמת:

לקוח/ה נכבד/ה, אנו מתכבדים להגיש את חישוב צריכת החשמל לתקופה 01/03/23 - 31/03/23:

בניין B ק.02 יח' 31 - סוכרים - 6 - 14086110(0x0)

סוג תעריף	סוג צריכה	קריאה קודמת	קריאה נוכחית	סה"כ צריכה בקוט"ש	מחיר לקוט"ש בא"ג	סה"כ לתשלום
פרטי חשבון עבור תאריכים:						
777	פסגה	01/03/23	31/03/23	25.90	40.30	10.44 ₪
778	גבע	1,235.90	1,235.90	0.00	40.30	0.00 ₪
779	שפל	4,716.80	4,976.50	259.70	36.00	93.49 ₪

סה"כ לדייר:

פסגה	גבע	שפל	סה"כ	שיא ביקוש
25.90	0.00	259.70	285.60	3.60
10.44 ₪	0.00 ₪	93.49 ₪	103.93 ₪	

סה"כ צריכה

סה"כ לתשלום

210.98 ₪	תשלום קבוע	
0.00 ₪	תשלום עבור גודל חיבור בKVA (0x0)	
314.91 ₪	סה"כ לתשלום	לא כולל מע"מ

התפלגות חיוב בש"ח לפי תעו"ז

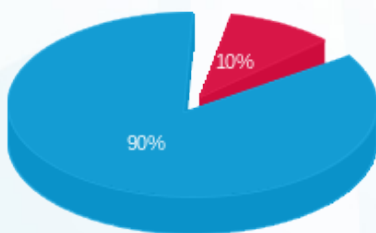

- פסגה (10.44 ₪)
- גבע (0.00 ₪)
- שפל (93.49 ₪)

הסטוריית צריכה בקוט"ש

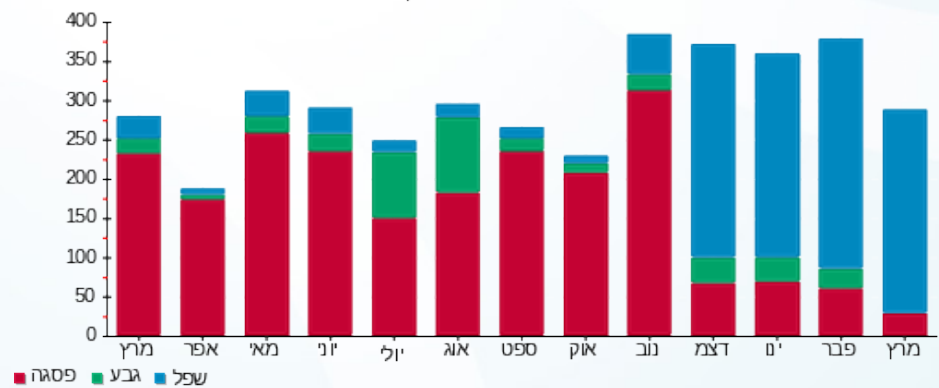



25/04/23

תאריך הפקה:

שם דייר: בניין B - ק.02 יח' 32 - חכשורי בנייה

31/03/23

תאריך קריאה נוכחית:

שם אתר: מרכז עזריאלי חולון

01/03/23

תאריך קריאה קודמת:

לקוח/ה נכבד/ה, אנו מתכבדים להגיש את חישוב צריכת החשמל לתקופה 01/03/23 - 31/03/23:

בניין B - ק.02 יח' 32 - חכשורי בנייה - 13 - 14086110(0x0)

סוג תעריף	סוג צריכה	קריאה קודמת	קריאה נוכחית	סה"כ צריכה בקוט"ש	מחיר לקוט"ש בא"ג	סה"כ לתשלום
פרטי חשבון עבור תאריכים:						
777	פסגה	01/03/23	31/03/23	48.40	40.30	19.51 ₪
778	גבע	3,045.40	3,045.40	0.00	40.30	0.00 ₪
779	שפל	10,862.90	11,323.70	460.80	36.00	165.89 ₪

סה"כ לדייר:

פסגה	גבע	שפל	סה"כ	שיא ביקוש
48.40	0.00	460.80	509.20	3.90
19.51 ₪	0.00 ₪	165.89 ₪	185.39 ₪	

סה"כ צריכה

סה"כ לתשלום

210.98 ₪	תשלום קבוע	
0.00 ₪	תשלום עבור גודל חיבור בKVA (0x0)	
396.37 ₪	סה"כ לתשלום	לא כולל מע"מ

התפלגות חיוב בש"ח לפי תעו"ז

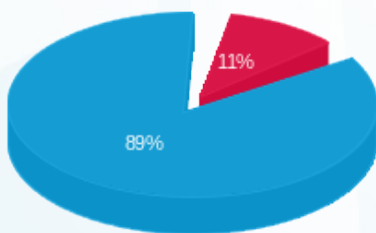

- פסגה (19.51 ₪)
- גבע (0.00 ₪)
- שפל (165.89 ₪)

הסטוריית צריכה בקוט"ש

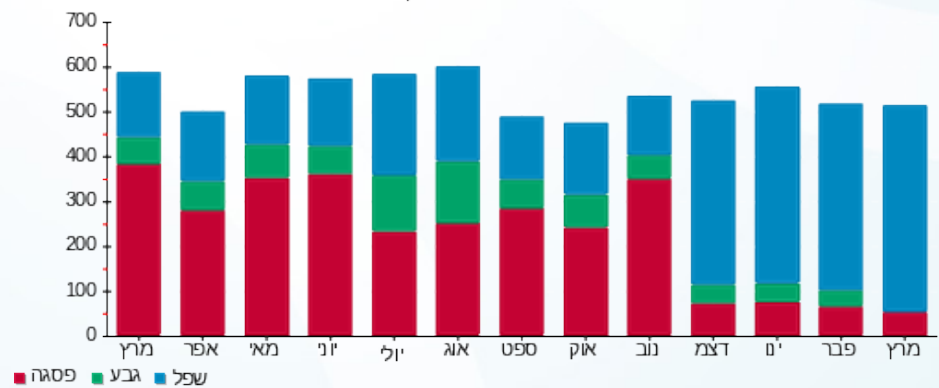

25/04/23 תאריך הפקה:
 31/03/23 תאריך קריאה נוכחית:
 01/03/23 תאריך קריאה קודמת:

שם דייר: בנין B - ק.02 יח' 33 - קולירס בע"מ
 שם אתר: מרכז עזריאלי חולון

לקוח/ה נכבד/ה, אנו מתכבדים להגיש את חישוב צריכת החשמל לתקופה 01/03/23 - 31/03/23:

בנין B - ק.02 יח' 33 - קולירס בע"מ - 7 - 14086110(0x0)

סוג תעריף	סוג צריכה	קריאה קודמת	קריאה נוכחית	סה"כ צריכה בקוט"ש	מחיר לקוט"ש בא"ג	סה"כ לתשלום
פרטי חשבון עבור תאריכים:						
777	פסגה	01/03/23	31/03/23	18.00	40.30	7.25 ₪
778	גבע	1,640.30	1,640.30	0.00	40.30	0.00 ₪
779	שפל	4,880.60	5,044.20	163.60	36.00	58.90 ₪

סה"כ לדייר:

פסגה	גבע	שפל	סה"כ	שיא ביקוש
18.00	0.00	163.60	181.60	1.58
₪ 7.25	₪ 0.00	₪ 58.90	₪ 66.15	

סה"כ צריכה
 סה"כ לתשלום

210.98 ₪	תשלום קבוע	
0.00 ₪	תשלום עבור גודל חיבור בKVA (0x0)	
277.13 ₪	סה"כ לתשלום	לא כולל מע"מ

התפלגות חיוב בש"ח לפי תעו"ז

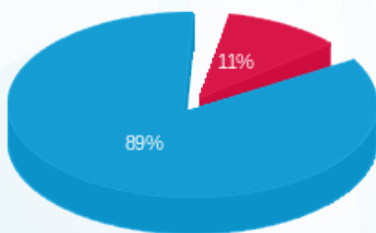

פסגה (₪ 7.25) ■
 גבע (₪ 0.00) ■
 שפל (₪ 58.90) ■

הסטוריית צריכה בקוט"ש

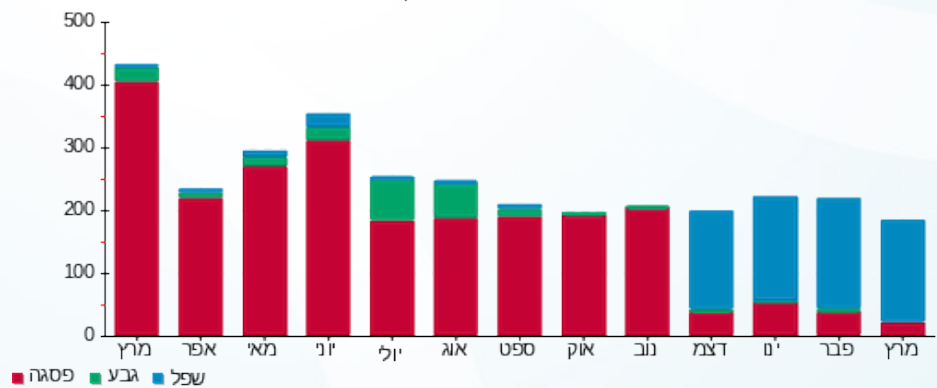



25/04/23

תאריך הפקה:

שם דייר: בנין B - ק.02 יח' 34 - אינטרנשיונל
שם אתר: מרכז עזריאלי חולון

31/03/23

תאריך קריאה נוכחית:

01/03/23

תאריך קריאה קודמת:

לקוח/ה נכבד/ה, אנו מתכבדים להגיש את חישוב צריכת החשמל לתקופה 01/03/23 - 31/03/23:

בנין B - ק.02 יח' 34 - אינטרנשיונל - 14 - 14086110(0x0)

סוג תעריף	סוג צריכה	קריאה קודמת	קריאה נוכחית	סה"כ צריכה בקוט"ש	מחיר לקוט"ש בא"ג	סה"כ לתשלום
פרטי חשבון עבור תאריכים:						
777	פסגה	01/03/23	31/03/23	39.30	40.30	15.84 ₪
778	גבע	2,016.30	2,016.30	0.00	40.30	0.00 ₪
779	שפל	7,479.70	7,780.60	300.90	36.00	108.32 ₪

סה"כ לדייר:

פסגה	גבע	שפל	סה"כ	שיא ביקוש
39.30	0.00	300.90	340.20	5.18
15.84 ₪	0.00 ₪	108.32 ₪	124.16 ₪	

סה"כ צריכה

סה"כ לתשלום

210.98 ₪	תשלום קבוע	
0.00 ₪	תשלום עבור גודל חיבור בKVA (0x0)	
335.14 ₪	סה"כ לתשלום	לא כולל מע"מ

התפלגות חיוב בש"ח לפי תעו"ז

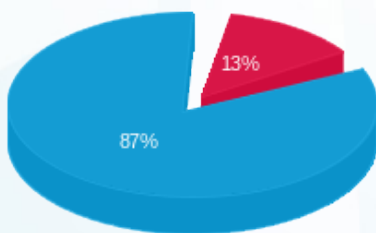

- פסגה (15.84 ₪) 87%
- גבע (0.00 ₪) 0%
- שפל (108.32 ₪) 13%

הסטוריית צריכה בקוט"ש

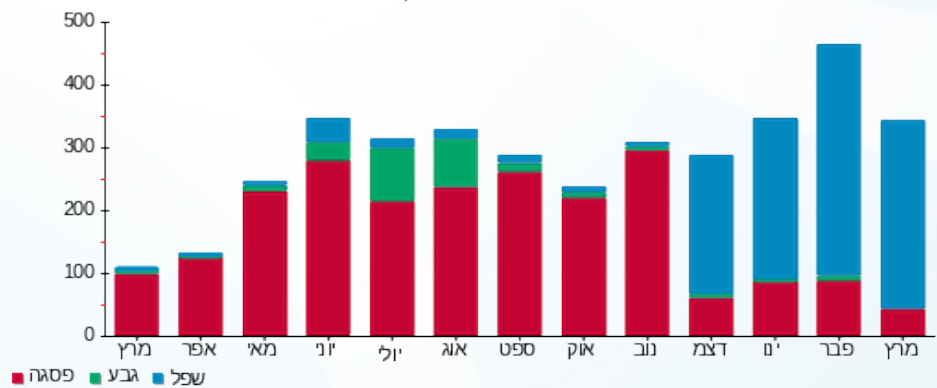



25/04/23

תאריך הפקה:

שם דייר: בניין B - ק.02 יח' 35 - מרים קיסר
שם אתר: מרכז עזריאלי חולון

31/03/23

תאריך קריאה נוכחית:

01/03/23

תאריך קריאה קודמת:

לקוח/ה נכבד/ה, אנו מתכבדים להגיש את חישוב צריכת החשמל לתקופה 01/03/23 - 31/03/23:

בניין B - ק.02 יח' 35 - מרים קיסר - 15 - 14086110(0x0)

סוג תעריף	סוג צריכה	קריאה קודמת	קריאה נוכחית	סה"כ צריכה בקוט"ש	מחיר לקוט"ש בא"ג	סה"כ לתשלום
פרטי חשבון עבור תאריכים:						
777	פסגה	01/03/23	31/03/23	40.10	40.30	16.16 ₪
778	גבע	1,589.90	1,589.90	0.00	40.30	0.00 ₪
779	שפל	7,549.70	7,876.60	326.90	36.00	117.68 ₪

סה"כ לדייר:

פסגה	גבע	שפל	סה"כ	שיא ביקוש
40.10	0.00	326.90	367.00	2.92
16.16 ₪	0.00 ₪	117.68 ₪	133.84 ₪	

סה"כ צריכה

סה"כ לתשלום

210.98 ₪	תשלום קבוע	
0.00 ₪	תשלום עבור גודל חיבור בKVA (0x0)	
344.82 ₪	סה"כ לתשלום	לא כולל מע"מ

התפלגות חיוב בש"ח לפי תעו"ז

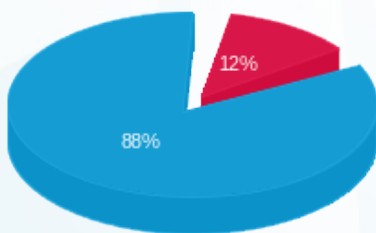

- פסגה (16.16 ₪)
- גבע (0.00 ₪)
- שפל (117.68 ₪)

הסטוריית צריכה בקוט"ש

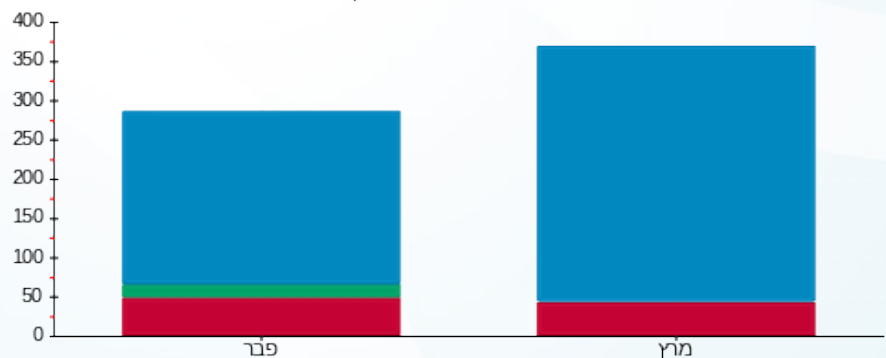

- פסגה
- גבע
- שפל



25/04/23 תאריך הפקה:
 31/03/23 תאריך קריאה נוכחית:
 01/03/23 תאריך קריאה קודמת:

שם דייר: בנין B - ק.02 - בנק מרכנתיל
 שם אתר: מרכז עזריאלי חולון

לקוח/ה נכבד/ה, אנו מתכבדים להגיש את חישוב צריכת החשמל לתקופה 01/03/23 - 31/03/23:

בנין B - בנק מרכנתיל ק.2 - 7 - 13080904(3x80)

סוג תעריף	סוג צריכה	קריאה קודמת	קריאה נוכחית	סה"כ צריכה בקוט"ש	מחיר לקוט"ש בא"ג	סה"כ לתשלום
פרטי חשבון עבור תאריכים:						
777	פסגה	01/03/23	31/03/23	474.10	40.30	191.06 ₪
778	גבע	22,417.30	22,417.30	0.00	40.30	0.00 ₪
779	שפל	71,016.10	73,898.20	2,882.10	36.00	1,037.56 ₪

סה"כ לדייר:

פסגה	גבע	שפל	סה"כ	שיא ביקוש
474.10	0.00	2,882.10	3,356.20	9.87
191.06 ₪	0.00 ₪	1,037.56 ₪	1,228.62 ₪	

סה"כ צריכה
 סה"כ לתשלום

210.98 ₪	תשלום קבוע	
15.89 ₪	תשלום עבור גודל חיבור בKVA (3x80)	
1,455.49 ₪	סה"כ לתשלום	לא כולל מע"מ

התפלגות חיוב בש"ח לפי תעו"ז

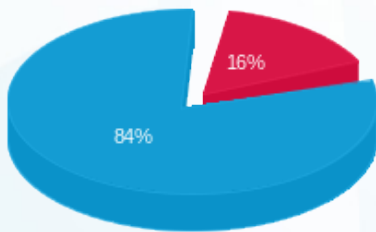

■ פסגה (191.06 ₪)
 ■ גבע (0.00 ₪)
 ■ שפל (1,037.56 ₪)

הסטוריית צריכה בקוט"ש

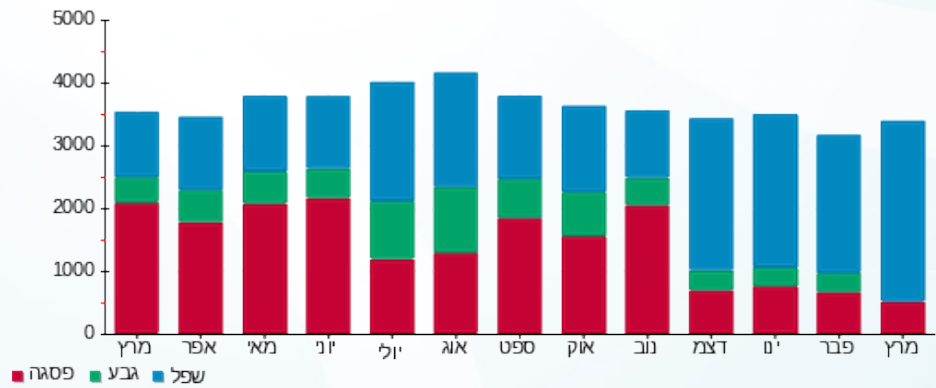



25/04/23

תאריך הפקדה:

שם דייר: בניין B - ק.02 - סבוי
שם אתר: מרכז עזריאלי חולון

31/03/23

תאריך קריאה נוכחית:

01/03/23

תאריך קריאה קודמת:

לקוח/ה נכבד/ה, אנו מתכבדים להגיש את חישוב צריכת החשמל לתקופה 01/03/23 - 31/03/23:

בניין B - ק.02 - סבוי - 13 - 13080904(3x100)

סוג תעריף	סוג צריכה	קריאה קודמת	קריאה נוכחית	סה"כ צריכה בקוט"ש	מחיר לקוט"ש בא"ג	סה"כ לתשלום
פרטי חשבון עבור תאריכים:						
777	פסגה	01/03/23	31/03/23	1,847.90	40.30	744.70 ₪
778	גבע	29,145.20	29,145.20	0.00	40.30	0.00 ₪
779	שפל	63,234.90	69,174.50	5,939.60	36.00	2,138.26 ₪

סה"כ לדייר:

פסגה	גבע	שפל	סה"כ	שיא ביקוש
1,847.90	0.00	5,939.60	7,787.50	24.45
744.70 ₪	0.00 ₪	2,138.26 ₪	2,882.96 ₪	

סה"כ צריכה

סה"כ לתשלום

210.98 ₪	תשלום קבוע	
19.87 ₪	תשלום עבור גודל חיבור בKVA (3x100)	
3,113.81 ₪	סה"כ לתשלום	לא כולל מע"מ

התפלגות חיוב בש"ח לפי תעו"ז

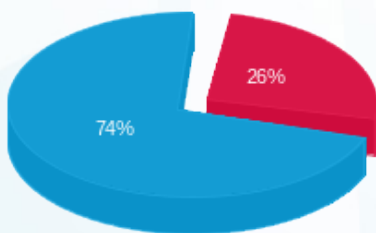

- פסגה (744.70 ₪) 74%
- גבע (0.00 ₪) 1%
- שפל (2,138.26 ₪) 25%

הסטוריית צריכה בקוט"ש

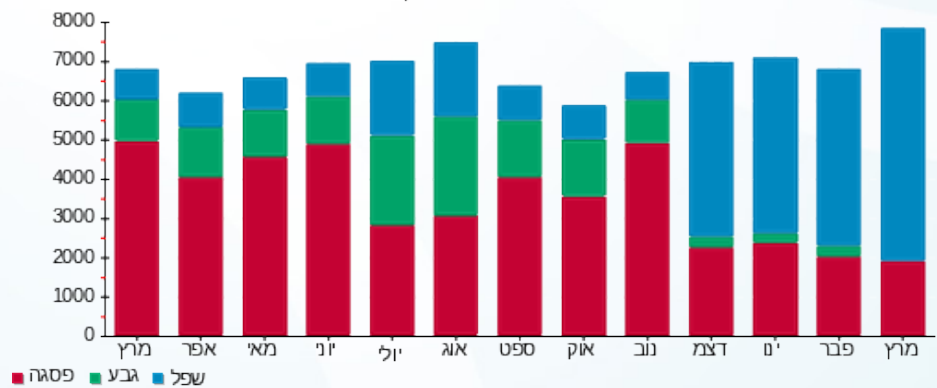



25/04/23

תאריך הפקדה:

שם דייר: בניין B - ק.03 - אופישנסי

31/03/23

תאריך קריאה נוכחית:

שם אתר: מרכז עזריאלי חולון

01/03/23

תאריך קריאה קודמת:

לקוח/ה נכבד/ה, אנו מתכבדים להגיש את חישוב צריכת החשמל לתקופה 01/03/23 - 31/03/23:

בניין B - ק.03 - אופישנסי - 9 - 18029660 (3x63)

סוג תעריף	סוג צריכה	קריאה קודמת	קריאה נוכחית	סה"כ צריכה בקוט"ש	מחיר לקוט"ש בא"ג	סה"כ לתשלום
פרטי חשבון עבור תאריכים:						
777	פסגה	01/03/23	31/03/23	82.80	40.30	33.37 ₪
778	גבע	4,247.10	4,247.10	0.00	40.30	0.00 ₪
779	שפל	11,447.50	11,496.80	49.30	36.00	17.75 ₪

סה"כ לדייר:

פסגה	גבע	שפל	סה"כ	שיא ביקוש
82.80	0.00	49.30	132.10	3.75
₪ 33.37	₪ 0.00	₪ 17.75	₪ 51.12	

סה"כ צריכה

סה"כ לתשלום

210.98 ₪	תשלום קבוע	
12.52 ₪	תשלום עבור גודל חיבור בKVA (3x63)	
274.61 ₪	סה"כ לתשלום	לא כולל מע"מ

התפלגות חיוב בש"ח לפי תעו"ז

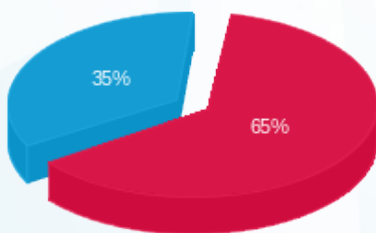

- פסגה (₪ 33.37)
- גבע (₪ 0.00)
- שפל (₪ 17.75)

הסטוריית צריכה בקוט"ש

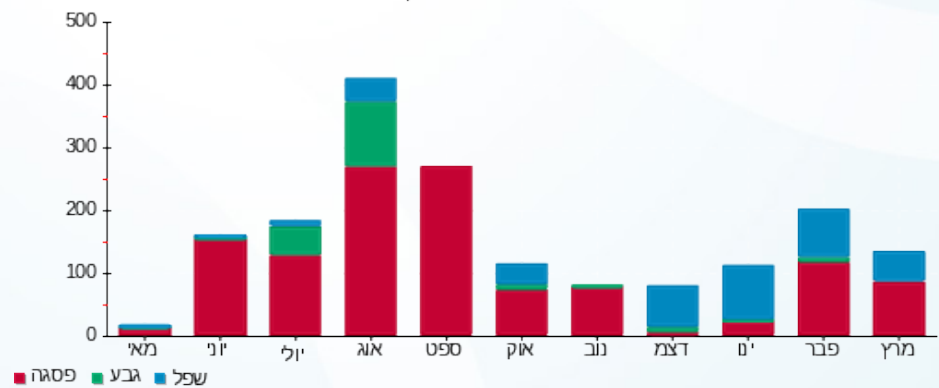

- פסגה
- גבע
- שפל



25/04/23 תאריך הפקה:
 31/03/23 תאריך קריאה נוכחית:
 01/03/23 תאריך קריאה קודמת:

שם דייר: בנין B - ק.03 - איתי לייסר
 שם אתר: מרכז עזריאלי חולון

לקוח/ה נכבד/ה, אנו מתכבדים להגיש את חישוב צריכת החשמל לתקופה 01/03/23 - 31/03/23:

בנין B איתי לייסר ק.3 - 7 - 18029660(3x63)

סוג תעריף	סוג צריכה	קריאה קודמת	קריאה נוכחית	סה"כ צריכה בקוט"ש	מחיר לקוט"ש בא"ג	סה"כ לתשלום
פרטי חשבון עבור תאריכים:						
777	פסגה	01/03/23	31/03/23	145.40	40.30	58.60 ₪
778	גבע	4,194.10	4,194.10	0.00	40.30	0.00 ₪
779	שפל	6,998.00	7,607.10	609.10	36.00	219.28 ₪

סה"כ לדייר:

פסגה	גבע	שפל	סה"כ	שיא ביקוש
145.40	0.00	609.10	754.50	8.50
₪ 58.60	₪ 0.00	₪ 219.28	₪ 277.87	

סה"כ צריכה
 סה"כ לתשלום

210.98 ₪	תשלום קבוע	
12.52 ₪	תשלום עבור גודל חיבור בKVA (3x63)	
501.37 ₪	סה"כ לתשלום	לא כולל מע"מ

התפלגות חיוב בש"ח לפי תעו"ז

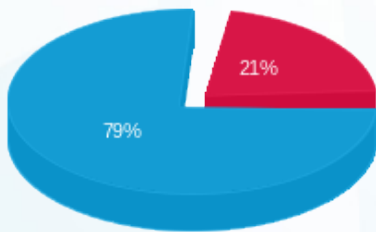

פסגה (₪ 58.60)
 גבע (₪ 0.00)
 שפל (₪ 219.28)

הסטוריית צריכה בקוט"ש

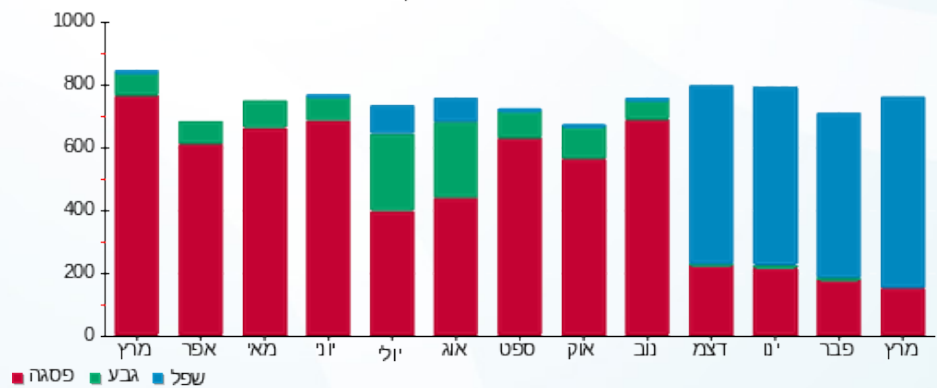

25/04/23 תאריך הפקה:
 31/03/23 תאריך קריאה נוכחית:
 01/03/23 תאריך קריאה קודמת:

שם דייר: בנין B - ק.03 - אמריקן לייזר
 שם אתר: מרכז עזריאלי חולון

לקוח/ה נכבד/ה, אנו מתכבדים להגיש את חישוב צריכת החשמל לתקופה 01/03/23 - 31/03/23:

בנין B אמריקן לייזר ק.3 - 4 - 18029660(3x63)

סוג תעריף	סוג צריכה	קריאה קודמת	קריאה נוכחית	סה"כ צריכה בקוט"ש	מחיר לקוט"ש בא"ג	סה"כ לתשלום
פרטי חשבון עבור תאריכים:						
777	פסגה	01/03/23	31/03/23	366.00	40.30	147.50 ₪
778	גבע	10,623.30	10,623.30	0.00	40.30	0.00 ₪
779	שפל	19,652.40	20,827.50	1,175.10	36.00	423.04 ₪

סה"כ לדייר:

פסגה	גבע	שפל	סה"כ	שיא ביקוש
366.00	0.00	1,175.10	1,541.10	7.83
147.50 ₪	0.00 ₪	423.04 ₪	570.53 ₪	

סה"כ צריכה
 סה"כ לתשלום

210.98 ₪	תשלום קבוע	
12.52 ₪	תשלום עבור גודל חיבור בKVA (3x63)	
794.03 ₪	סה"כ לתשלום	לא כולל מע"מ

התפלגות חיוב בש"ח לפי תעו"ז

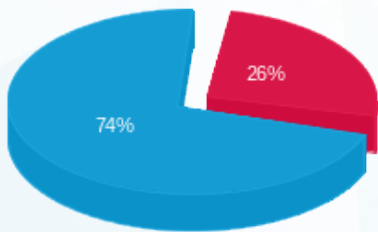

■ פסגה (147.50 ₪)
 ■ גבע (0.00 ₪)
 ■ שפל (423.04 ₪)

הסטוריית צריכה בקוט"ש

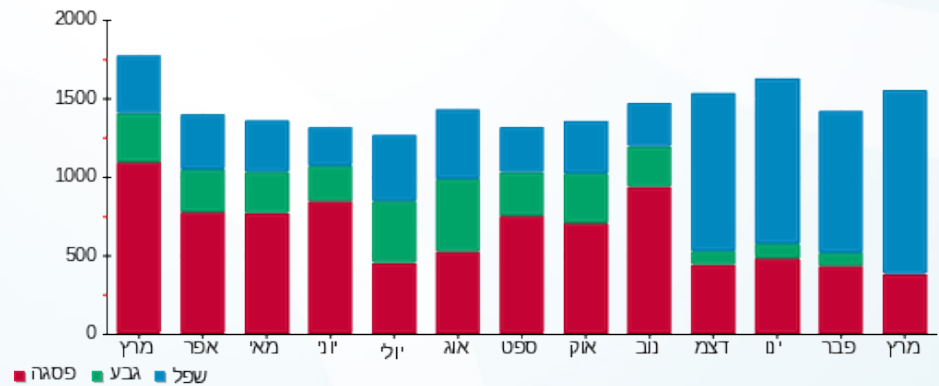



25/04/23

תאריך הפקה:

שם דייר: בניין B - ק.03 - אפרת פקץ - מכון מסלול
שם אתר: מרכז עזריאלי חולון

31/03/23

תאריך קריאה נוכחית:

01/03/23

תאריך קריאה קודמת:

לקוח/ה נכבד/ה, אנו מתכבדים להגיש את חישוב צריכת החשמל לתקופה 01/03/23 - 31/03/23:

בניין B אפרת פקץ - מכון מסלול ק.3 - 6 - 18029660(3x40)

סוג תעריף	סוג צריכה	קריאה קודמת	קריאה נוכחית	סה"כ צריכה בקוט"ש	מחיר לקוט"ש בא"ג	סה"כ לתשלום
פרטי חשבון עבור תאריכים:						
777	פסגה	01/03/23	31/03/23	290.50	40.30	117.07 ₪
778	גבע	9,564.80	9,564.80	0.00	40.30	0.00 ₪
779	שפל	10,540.30	11,318.00	777.70	36.00	279.97 ₪

סה"כ לדייר:

פסגה	גבע	שפל	סה"כ	שיא ביקוש
290.50	0.00	777.70	1,068.20	8.15
117.07 ₪	0.00 ₪	279.97 ₪	397.04 ₪	

סה"כ צריכה

סה"כ לתשלום

210.98 ₪	תשלום קבוע	
7.95 ₪	תשלום עבור גודל חיבור בKVA (3x40)	
615.97 ₪	סה"כ לתשלום	לא כולל מע"מ

התפלגות חיוב בש"ח לפי תעו"ז

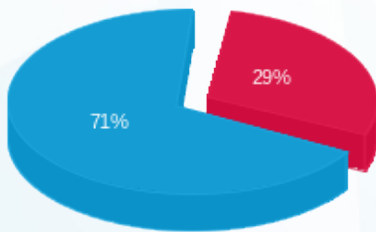

- פסגה (117.07 ₪)
- גבע (0.00 ₪)
- שפל (279.97 ₪)

הסטוריית צריכה בקוט"ש

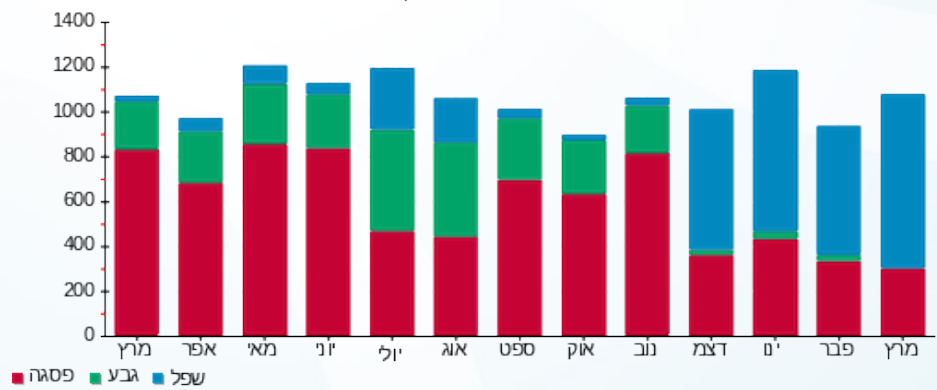

25/04/23 תאריך הפקדה:
 31/03/23 תאריך קריאה נוכחית:
 01/03/23 תאריך קריאה קודמת:

שם דייר: בניין B - ק.03 - לנבר מהנדסים
 שם אתר: מרכז עזריאלי חולון

לקוח/ה נכבד/ה, אנו מתכבדים להגיש את חישוב צריכת החשמל לתקופה 01/03/23 - 31/03/23:

בניין B לנבר מהנדסים ק.3 - 8 - 18029660(3x80)

סוג תעריף	סוג צריכה	קריאה קודמת	קריאה נוכחית	סה"כ צריכה בקוט"ש	מחיר לקוט"ש בא"ג	סה"כ לתשלום
פרטי חשבון עבור תאריכים:						
777	פסגה	01/03/23	31/03/23	114.50	40.30	46.14 ₪
778	גבע	5,906.00	5,906.00	0.00	40.30	0.00 ₪
779	שפל	22,484.30	23,252.90	768.60	36.00	276.70 ₪

סה"כ לדייר:

פסגה	גבע	שפל	סה"כ	שיא ביקוש
114.50	0.00	768.60	883.10	5.92
₪ 46.14	₪ 0.00	₪ 276.70	₪ 322.84	

סה"כ צריכה
 סה"כ לתשלום

210.98 ₪	תשלום קבוע	
15.89 ₪	תשלום עבור גודל חיבור בKVA (3x80)	
549.71 ₪	סה"כ לתשלום	לא כולל מע"מ

התפלגות חיוב בש"ח לפי תעו"ז

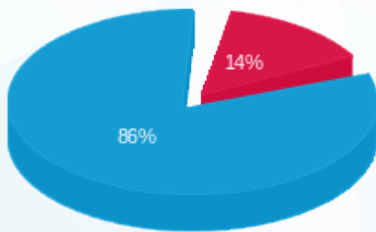

פסגה (₪ 46.14) ■
 גבע (₪ 0.00) ■
 שפל (₪ 276.70) ■

הסטוריית צריכה בקוט"ש

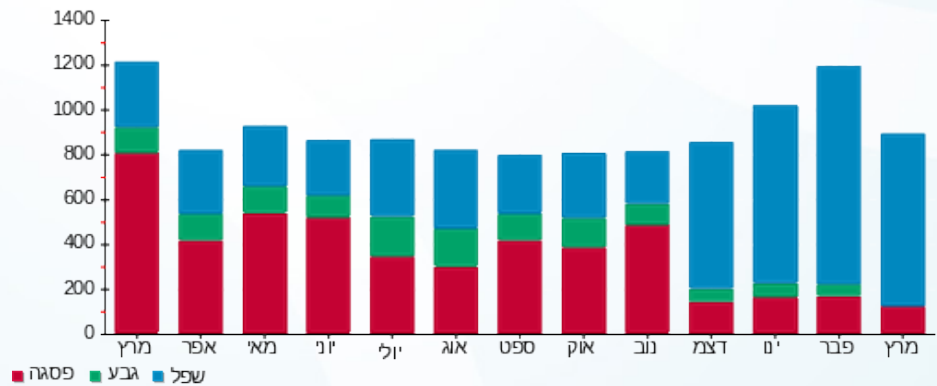

25/04/23 תאריך הפקה:
 31/03/23 תאריך קריאה נוכחית:
 01/03/23 תאריך קריאה קודמת:

שם דייר: בניין B - ק.03 - מריליו ובניו
 שם אתר: מרכז עזריאלי חולון

לקוח/ה נכבד/ה, אנו מתכבדים להגיש את חישוב צריכת החשמל לתקופה 01/03/23 - 31/03/23:

בניין B מריליו ובניו בניין B ק.3 - 2 - 18029660(3x80)

סוג תעריף	סוג צריכה	קריאה קודמת	קריאה נוכחית	סה"כ צריכה בקוט"ש	מחיר לקוט"ש בא"ג	סה"כ לתשלום
פרטי חשבון עבור תאריכים:						
777	פסגה	01/03/23	31/03/23	15.30	40.30	6.17 ₪
778	גבע	575.50	575.50	0.00	40.30	0.00 ₪
779	שפל	1,598.50	1,669.40	70.90	36.00	25.52 ₪

סה"כ לדייר:

פסגה	גבע	שפל	סה"כ	שיא ביקוש
15.30	0.00	70.90	86.20	1.60
₪ 6.17	₪ 0.00	₪ 25.52	₪ 31.69	

סה"כ צריכה
 סה"כ לתשלום

210.98 ₪	תשלום קבוע	
15.89 ₪	תשלום עבור גודל חיבור בKVA (3x80)	
258.56 ₪	סה"כ לתשלום	לא כולל מע"מ

התפלגות חיוב בש"ח לפי תעו"ז

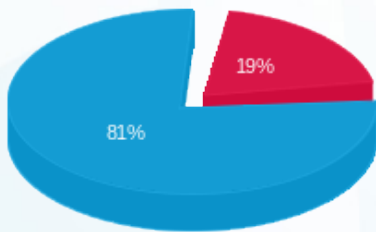

פסגה (6.17 ₪) 81%
 גבע (0.00 ₪) 19%
 שפל (25.52 ₪) 0%

הסטוריית צריכה בקוט"ש

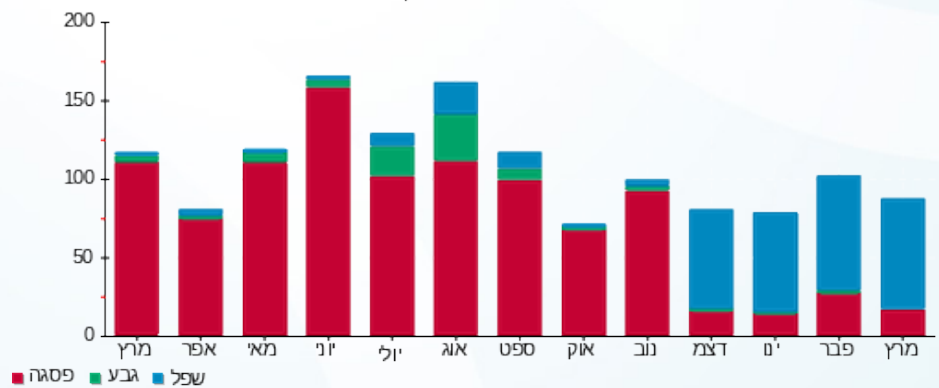



25/04/23

תאריך הפקדה:

שם דייר: בניין B - ק.03 - סלקטד

31/03/23

תאריך קריאה נוכחית:

שם אתר: מרכז עזריאלי חולון

01/03/23

תאריך קריאה קודמת:

לקוח/ה נכבד/ה, אנו מתכבדים להגיש את חישוב צריכת החשמל לתקופה 01/03/23 - 31/03/23:

בניין B סלקטד ק.3 - 11 - 18029660(3x63)

סוג תעריף	סוג צריכה	קריאה קודמת	קריאה נוכחית	סה"כ צריכה בקוט"ש	מחיר לקוט"ש בא"ג	סה"כ לתשלום
פרטי חשבון עבור תאריכים:						
777	פסגה	01/03/23	31/03/23	104.20	40.30	41.99 ₪
778	גבע	3,494.05	3,494.05	0.00	40.30	0.00 ₪
779	שפל	11,554.70	12,088.10	533.40	36.00	192.02 ₪

סה"כ לדייר:

פסגה	גבע	שפל	סה"כ	שיא ביקוש
104.20	0.00	533.40	637.60	2.66
₪ 41.99	₪ 0.00	₪ 192.02	₪ 234.02	

סה"כ צריכה

סה"כ לתשלום

210.98 ₪	תשלום קבוע	
12.52 ₪	תשלום עבור גודל חיבור בKVA (3x63)	
457.51 ₪	סה"כ לתשלום	לא כולל מע"מ

התפלגות חיוב בש"ח לפי תע"ז

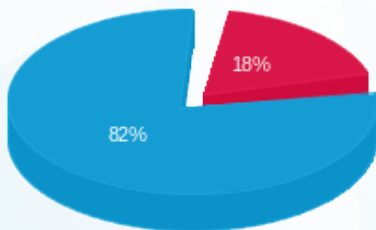

- פסגה (₪ 41.99)
- גבע (₪ 0.00)
- שפל (₪ 192.02)

הסטוריית צריכה בקוט"ש

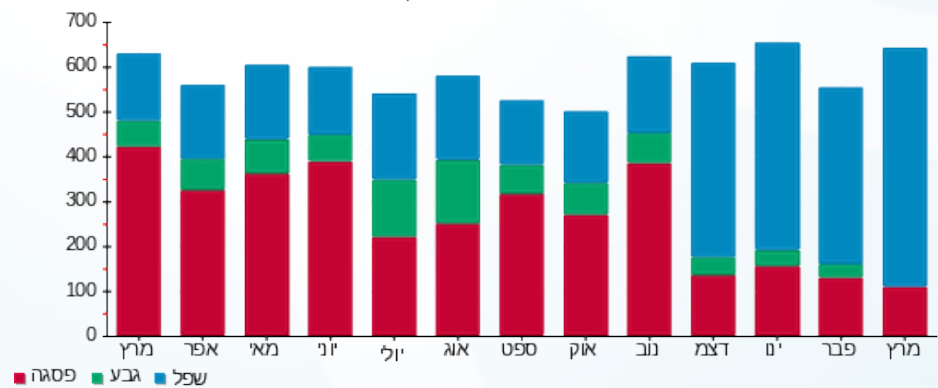

25/04/23 תאריך הפקה:
 31/03/23 תאריך קריאה נוכחית:
 01/03/23 תאריך קריאה קודמת:

שם דייר: בניין B - ק.03 - עו"ד רפאל
 שם אתר: מרכז עזריאלי חולון

לקוח/ה נכבד/ה, אנו מתכבדים להגיש את חישוב צריכת החשמל לתקופה 01/03/23 - 31/03/23:

בניין B - ק.03 - עו"ד רפאל - 5 - 18029660(3x63)

סוג תעריף	סוג צריכה	קריאה קודמת	קריאה נוכחית	סה"כ צריכה בקוט"ש	מחיר לקוט"ש בא"ג	סה"כ לתשלום
פרטי חשבון עבור תאריכים:						
777	פסגה	01/03/23	31/03/23	120.30	40.30	48.48 ₪
778	גבע	3,604.35	3,604.35	0.00	40.30	0.00 ₪
779	שפל	12,280.65	12,808.45	527.80	36.00	190.01 ₪

סה"כ לדייר:

פסגה	גבע	שפל	סה"כ	שיא ביקוש
120.30	0.00	527.80	648.10	3.67
48.48 ₪	0.00 ₪	190.01 ₪	238.49 ₪	

סה"כ צריכה
 סה"כ לתשלום

210.98 ₪	תשלום קבוע	
12.52 ₪	תשלום עבור גודל חיבור בKVA (3x63)	
461.98 ₪	סה"כ לתשלום	לא כולל מע"מ

התפלגות חיוב בש"ח לפי תעו"ז

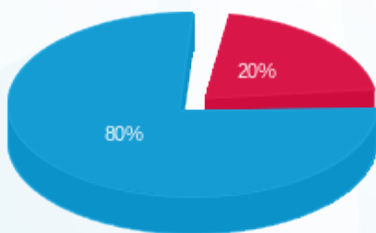

פסגה (48.48 ₪) ■
 גבע (0.00 ₪) ■
 שפל (190.008 ₪) ■

הסטוריית צריכה בקוט"ש

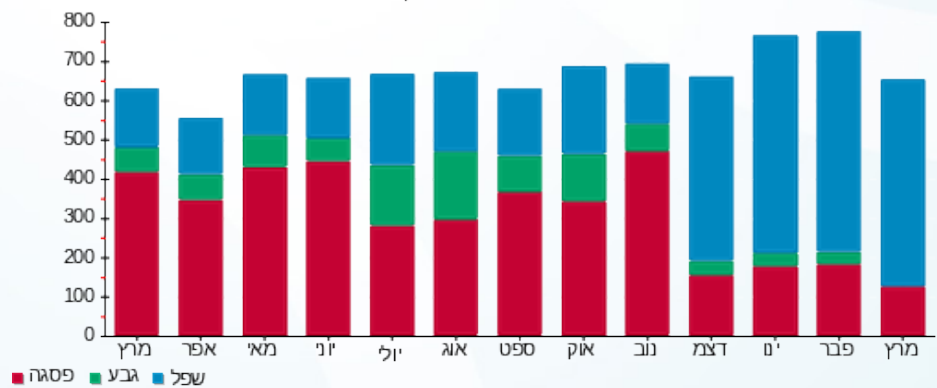

25/04/23 תאריך הפקה:
 31/03/23 תאריך קריאה נוכחית:
 01/03/23 תאריך קריאה קודמת:

שם דייר: בניין B - ק.04 - אי פי גרופ
 שם אתר: מרכז עזריאלי חולון

לקוח/ה נכבד/ה, אנו מתכבדים להגיש את חישוב צריכת החשמל לתקופה 01/03/23 - 31/03/23:

בניין B אי פי גרופ ק. 4 - 3 - 15129207(3x20)

סוג תעריף	סוג צריכה	קריאה קודמת	קריאה נוכחית	סה"כ צריכה בקוט"ש	מחיר לקוט"ש בא"ג	סה"כ לתשלום
פרטי חשבון עבור תאריכים:						
777	פסגה	01/03/23	31/03/23	109.10	40.30	43.97 ₪
778	גבע	7,147.30	7,147.30	0.00	40.30	0.00 ₪
779	שפל	20,160.10	20,761.15	601.05	36.00	216.38 ₪

סה"כ לדייר:

פסגה	גבע	שפל	סה"כ	שיא ביקוש
109.10	0.00	601.05	710.15	3.04
₪ 43.97	₪ 0.00	₪ 216.38	₪ 260.35	

סה"כ צריכה
 סה"כ לתשלום

210.98 ₪	תשלום קבוע	
3.97 ₪	תשלום עבור גודל חיבור בKVA (3x20)	
475.30 ₪	סה"כ לתשלום	לא כולל מע"מ

התפלגות חיוב בש"ח לפי תעו"ז

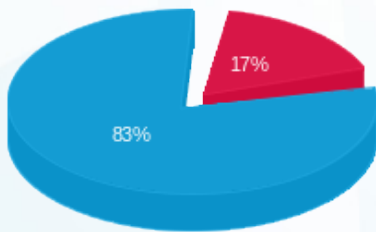

פסגה (₪ 43.97)
 גבע (₪ 0.00)
 שפל (₪ 216.38)

הסטוריית צריכה בקוט"ש

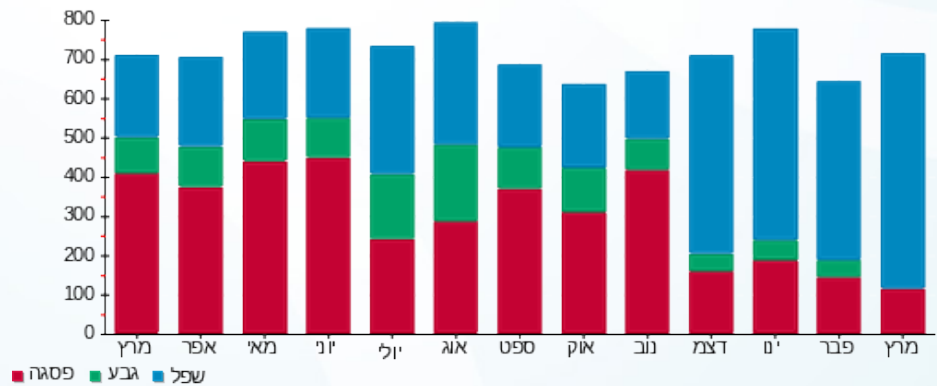



25/04/23

תאריך הפקה:

שם דייר: בניין B - ק.04 - אייל פתרונות
שם אתר: מרכז עזריאלי חולון

31/03/23

תאריך קריאה נוכחית:

01/03/23

תאריך קריאה קודמת:

לקוח/ה נכבד/ה, אנו מתכבדים להגיש את חישוב צריכת החשמל לתקופה 01/03/23 - 31/03/23:

בניין B אייל פתרונות ק. 4 - 8 - 15129207(0x0)

סה"כ לתשלום	מחיר לקוט"ש בא"ג	סה"כ צריכה בקוט"ש	קריאה נוכחית	קריאה קודמת	סוג צריכה	סוג תעריף
			31/03/23	01/03/23		פרטי חשבון עבור תאריכים:
₪ 0.04	40.30	0.10	2,418.20	2,418.10	פסגה	777
₪ 0.00	40.30	0.00	217.70	217.70	גבע	778
₪ 14.65	36.00	40.70	929.50	888.80	שפל	779

סה"כ לדייר:

שיא ביקוש	סה"כ	שפל	גבע	פסגה
0.74	40.80	40.70	0.00	0.10
	₪ 14.69	₪ 14.65	₪ 0.00	₪ 0.04

סה"כ צריכה

סה"כ לתשלום

₪ 0.00	תשלום קבוע	
₪ 0.00	תשלום עבור גודל חיבור בKVA (0x0)	
₪ 14.69	סה"כ לתשלום	לא כולל מע"מ

התפלגות חיוב בש"ח לפי תעו"ז

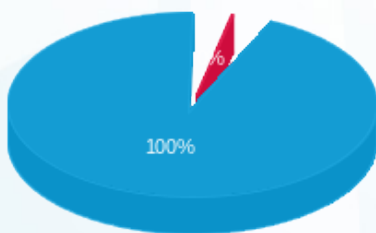

פסגה (₪ 0.04)
גבע (₪ 0.00)
שפל (₪ 14.65)

הסטוריית צריכה בקוט"ש

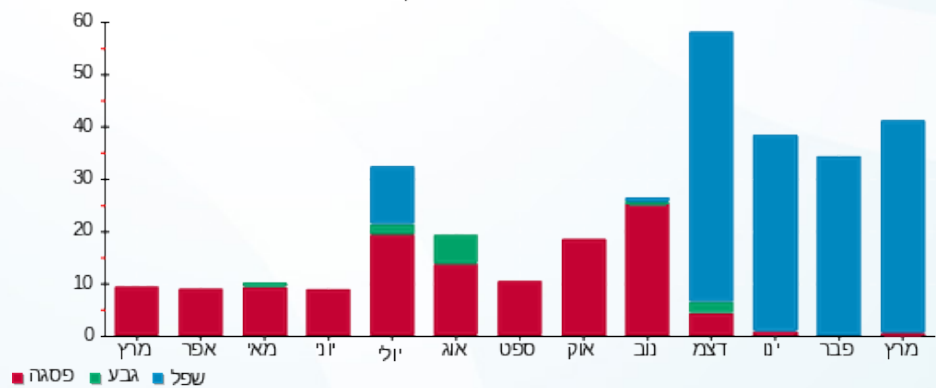

25/04/23 תאריך הפקה:
 31/03/23 תאריך קריאה נוכחית:
 01/03/23 תאריך קריאה קודמת:

שם דייר: בניין B - ק.04 - אייל פתרונות תוכנה
 שם אתר: מרכז עזריאלי חולון

לקוח/ה נכבד/ה, אנו מתכבדים להגיש את חישוב צריכת החשמל לתקופה 01/03/23 - 31/03/23:

בניין B אייל פתרונות תוכנה ק. 4 - 5 - 15129207(0x0)

סוג תעריף	סוג צריכה	קריאה קודמת	קריאה נוכחית	סה"כ צריכה בקוט"ש	מחיר לקוט"ש בא"ג	סה"כ לתשלום
פרטי חשבון עבור תאריכים:						
777	פסגה	01/03/23	31/03/23	245.20	40.30	98.82 ₪
778	גבע	11,791.80	11,791.80	0.00	40.30	0.00 ₪
779	שפל	35,905.30	37,539.40	1,634.10	36.00	588.28 ₪

סה"כ לדייר:

פסגה	גבע	שפל	סה"כ	שיא ביקוש
245.20	0.00	1,634.10	1,879.30	8.37
98.82 ₪	0.00 ₪	588.28 ₪	687.09 ₪	

סה"כ צריכה
 סה"כ לתשלום

210.98 ₪	תשלום קבוע	
0.00 ₪	תשלום עבור גודל חיבור בKVA (0x0)	
898.07 ₪	סה"כ לתשלום	לא כולל מע"מ

התפלגות חיוב בש"ח לפי תעו"ז

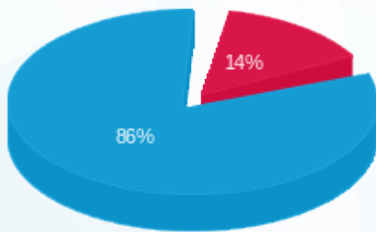

פסגה (98.82 ₪)
 גבע (0.00 ₪)
 שפל (588.28 ₪)

הסטוריית צריכה בקוט"ש

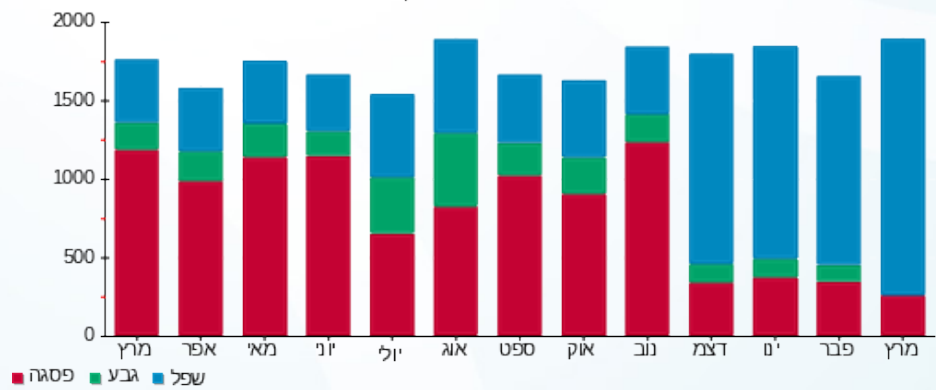



25/04/23

תאריך הפקה:

שם דייר: בניין B - ק.04 - אפצי פתרונות כח ישראל
שם אתר: מרכז עזריאלי חולון

31/03/23

תאריך קריאה נוכחית:

01/03/23

תאריך קריאה קודמת:

לקוח/ה נכבד/ה, אנו מתכבדים להגיש את חישוב צריכת החשמל לתקופה 01/03/23 - 31/03/23:

בניין B אפצי פתרונות כח ישראל ק.4 - 6 - (15129207x3)

סוג תעריף	סוג צריכה	קריאה קודמת	קריאה נוכחית	סה"כ צריכה בקוט"ש	מחיר לקוט"ש בא"ג	סה"כ לתשלום
פרטי חשבון עבור תאריכים:						
777	פסגה	01/03/23	31/03/23	197.50	40.30	79.59 ₪
778	גבע	9,265.50	9,265.50	0.00	40.30	0.00 ₪
779	שפל	31,944.80	33,270.40	1,325.60	36.00	477.22 ₪

סה"כ לדייר:

פסגה	גבע	שפל	סה"כ	שיא ביקוש
197.50	0.00	1,325.60	1,523.10	6.21
₪ 79.59	₪ 0.00	₪ 477.22	₪ 556.81	

סה"כ צריכה

סה"כ לתשלום

210.98 ₪	תשלום קבוע	
15.89 ₪	תשלום עבור גודל חיבור בKVA (3x80)	
783.68 ₪	סה"כ לתשלום	לא כולל מע"מ

התפלגות חיוב בש"ח לפי תעו"ז

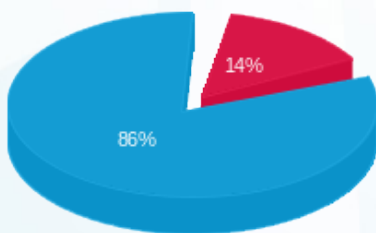

■ פסגה (₪ 79.59)
■ גבע (₪ 0.00)
■ שפל (₪ 477.22)

הסטוריית צריכה בקוט"ש

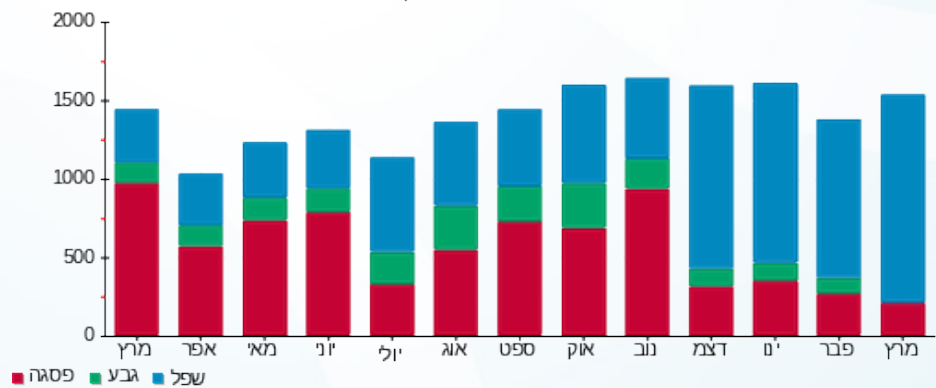



25/04/23

תאריך הפקדה:

שם דייר: בניין B - ק.04 - סגל

31/03/23

תאריך קריאה נוכחית:

שם אתר: מרכז עזריאלי חולון

01/03/23

תאריך קריאה קודמת:

לקוח/ה נכבד/ה, אנו מתכבדים להגיש את חישוב צריכת החשמל לתקופה 01/03/23 - 31/03/23:

בניין B סגל קומה 4 - 12 - 15129207(3x63)

סוג תעריף	סוג צריכה	קריאה קודמת	קריאה נוכחית	סה"כ צריכה בקוט"ש	מחיר לקוט"ש בא"ג	סה"כ לתשלום
פרטי חשבון עבור תאריכים:						
777	פסגה	01/03/23	31/03/23	77.00	40.30	26,950.80
778	גבע	4,569.60	4,569.60	0.00	40.30	26,873.80
779	שפל	13,819.20	14,399.90	580.70	36.00	4,569.60
						209.05

סה"כ לדיר:

פסגה	גבע	שפל	סה"כ	שיא ביקוש
77.00	0.00	580.70	657.70	4.39
240.08 ₪	0.00 ₪	209.05 ₪		

סה"כ צריכה

סה"כ לתשלום

210.98 ₪	תשלום קבוע	
12.52 ₪	תשלום עבור גודל חיבור בKVA (3x63)	
463.58 ₪	סה"כ לתשלום	לא כולל מע"מ

התפלגות חיוב בש"ח לפי תע"ז

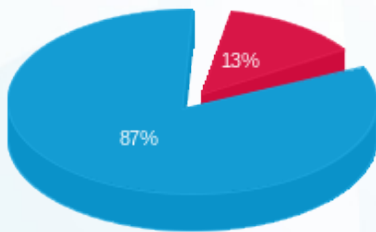

- פסגה (31.03 ₪)
- גבע (0.00 ₪)
- שפל (209.05 ₪)

הסטוריית צריכה בקוט"ש

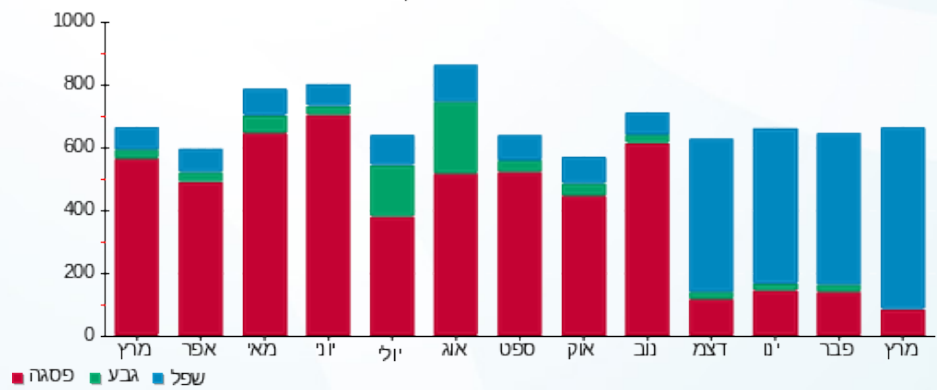



25/04/23

תאריך הפקה:

שם דייר: בניין B - ק.04 - פרומדיקס

31/03/23

תאריך קריאה נוכחית:

שם אתר: מרכז עזריאלי חולון

01/03/23

תאריך קריאה קודמת:

לקוח/ה נכבד/ה, אנו מתכבדים להגיש את חישוב צריכת החשמל לתקופה 01/03/23 - 31/03/23:

בניין B פרומדיקס ק. 4 - 2 - 15129207(3x63)

סוג תעריף	סוג צריכה	קריאה קודמת	קריאה נוכחית	סה"כ צריכה בקוט"ש	מחיר לקוט"ש בא"ג	סה"כ לתשלום
פרטי חשבון עבור תאריכים:						
777	פסגה	01/03/23	31/03/23	77.95	40.30	31.41 ₪
778	גבע	2,638.70	2,638.70	0.00	40.30	0.00 ₪
779	שפל	7,291.45	7,759.15	467.70	36.00	168.37 ₪

סה"כ לדייר:

פסגה	גבע	שפל	סה"כ	שיא ביקוש
77.95	0.00	467.70	545.65	3.59
₪ 31.41	₪ 0.00	₪ 168.37	₪ 199.79	

סה"כ צריכה

סה"כ לתשלום

210.98 ₪	תשלום קבוע	
12.52 ₪	תשלום עבור גודל חיבור בKVA (3x63)	
423.28 ₪	סה"כ לתשלום	לא כולל מע"מ

התפלגות חיוב בש"ח לפי תעו"ז

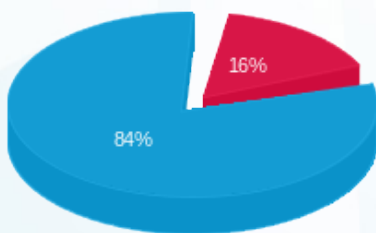

- פסגה (₪ 31.41) 84%
- גבע (₪ 0.00) 16%
- שפל (₪ 168.37) 0%

הסטוריית צריכה בקוט"ש

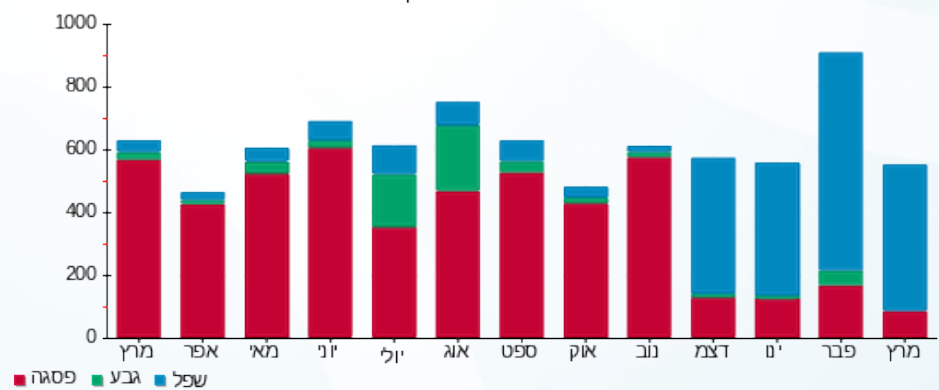

25/04/23

תאריך הפקה:

שם דייר: בניין B - ק.04 - פרומדיקס - ימית וגבי חנני
שם אתר: מרכז עזריאלי חולון

31/03/23

תאריך קריאה נוכחית:

01/03/23

תאריך קריאה קודמת:

לקוח/ה נכבד/ה, אנו מתכבדים להגיש את חישוב צריכת החשמל לתקופה 01/03/23 - 31/03/23:

בניין B פרומדיקס - ימית וגבי חנני ק. 4 - 1 - 15129207(3x40)

סוג תעריף	סוג צריכה	קריאה קודמת	קריאה נוכחית	סה"כ צריכה בקוט"ש	מחיר לקוט"ש בא"ג	סה"כ לתשלום
		01/03/23	31/03/23			
777	פסגה	16,735.85	16,821.00	85.15	40.30	34.32 ₪
778	גבע	3,825.40	3,825.40	0.00	40.30	0.00 ₪
779	שפל	13,743.30	14,359.25	615.95	36.00	221.74 ₪

סה"כ לדייר:

פסגה	גבע	שפל	סה"כ	שיא ביקוש
85.15	0.00	615.95	701.10	5.20
₪ 34.32	₪ 0.00	₪ 221.74	₪ 256.06	

סה"כ צריכה

סה"כ לתשלום

₪ 0.00	תשלום קבוע	
₪ 7.95	תשלום עבור גודל חיבור בKVA (3x40)	
₪ 264.00	סה"כ לתשלום	לא כולל מע"מ

התפלגות חיוב בש"ח לפי תעו"ז

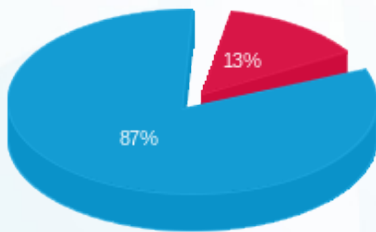

- פסגה (₪ 34.32) 87%
- גבע (₪ 0.00) 13%
- שפל (₪ 221.74) 0%

הסטוריית צריכה בקוט"ש

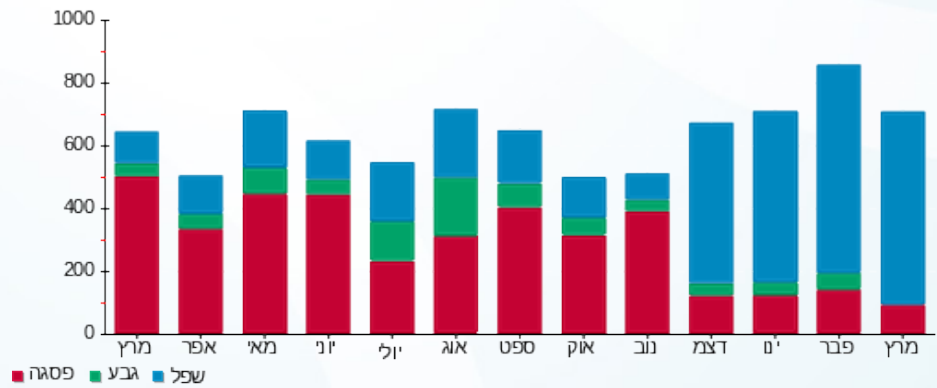



25/04/23

תאריך הפקה:

שם דייר: בניין B - ק.05 - בוני התיכון
שם אתר: מרכז עזריאלי חולון

31/03/23

תאריך קריאה נוכחית:

01/03/23

תאריך קריאה קודמת:

לקוח/ה נכבד/ה, אנו מתכבדים להגיש את חישוב צריכת החשמל לתקופה 01/03/23 - 31/03/23:

בניין B - ק.05 - בוני התיכון - 14 - 15129207 (3x200)

סוג תעריף	סוג צריכה	קריאה קודמת	קריאה נוכחית	סה"כ צריכה בקוט"ש	מחיר לקוט"ש בא"ג	סה"כ לתשלום
פרטי חשבון עבור תאריכים:						
777	פסגה	01/03/23	31/03/23	734.80	40.30	296.12 ₪
778	גבע	26,418.00	26,418.00	0.00	40.30	0.00 ₪
779	שפל	85,085.80	88,530.80	3,445.00	36.00	1,240.20 ₪

סה"כ לדייר:

פסגה	גבע	שפל	סה"כ	שיא ביקוש
734.80	0.00	3,445.00	4,179.80	16.64
296.12 ₪	0.00 ₪	1,240.20 ₪	1,536.32 ₪	

סה"כ צריכה

סה"כ לתשלום

210.98 ₪	תשלום קבוע	
39.73 ₪	תשלום עבור גודל חיבור בKVA (3x200)	
1,787.04 ₪	סה"כ לתשלום	לא כולל מע"מ

התפלגות חיוב בש"ח לפי תע"ז

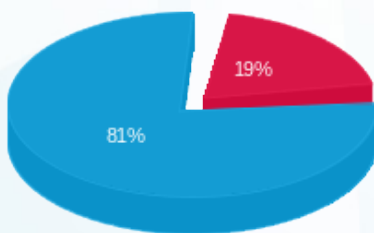

- פסגה (296.12 ₪) - 81%
- גבע (0.00 ₪)
- שפל (1,240.20 ₪) - 19%

הסטוריית צריכה בקוט"ש

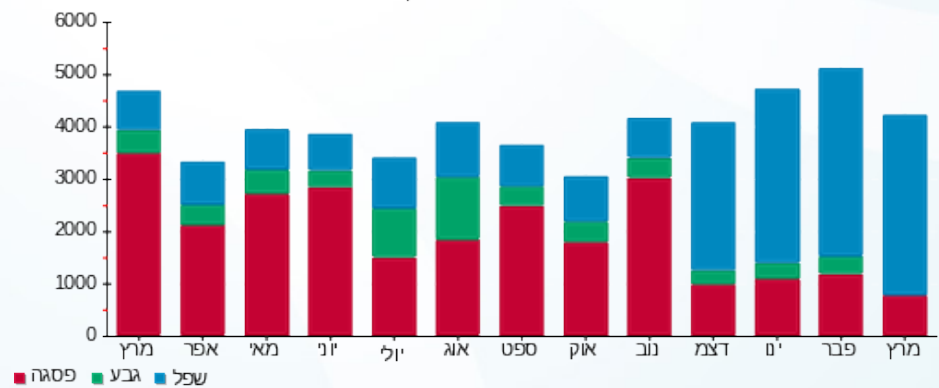

25/04/23 תאריך הפקה:
 31/03/23 תאריך קריאה נוכחית:
 01/03/23 תאריך קריאה קודמת:

שם דייר: בנין B - ק.05 - הופמן
 שם אתר: מרכז עזריאלי חולון

לקוח/ה נכבד/ה, אנו מתכבדים להגיש את חישוב צריכת החשמל לתקופה 01/03/23 - 31/03/23:

בנין B הופמן ק.5 - 13 - 18029660(3x160)

סוג תעריף	סוג צריכה	קריאה קודמת	קריאה נוכחית	סה"כ צריכה בקוט"ש	מחיר לקוט"ש בא"ג	סה"כ לתשלום
פרטי חשבון עבור תאריכים:						
777	פסגה	01/03/23	31/03/23	321.20	40.30	129.44 ₪
778	גבע	21,709.00	21,709.00	0.00	40.30	0.00 ₪
779	שפל	64,726.00	66,919.40	2,193.40	36.00	789.62 ₪

סה"כ לדייר:

פסגה	גבע	שפל	סה"כ	שיא ביקוש
321.20	0.00	2,193.40	2,514.60	12.70
129.44 ₪	0.00 ₪	789.62 ₪	919.07 ₪	

סה"כ צריכה
 סה"כ לתשלום

210.98 ₪	תשלום קבוע	
31.79 ₪	תשלום עבור גודל חיבור בKVA (3x160)	
1,161.83 ₪	סה"כ לתשלום	לא כולל מע"מ

התפלגות חיוב בש"ח לפי תעו"ז

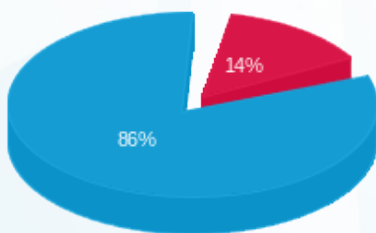

■ פסגה (129.44 ₪)
 ■ גבע (0.00 ₪)
 ■ שפל (789.62 ₪)

הסטוריית צריכה בקוט"ש

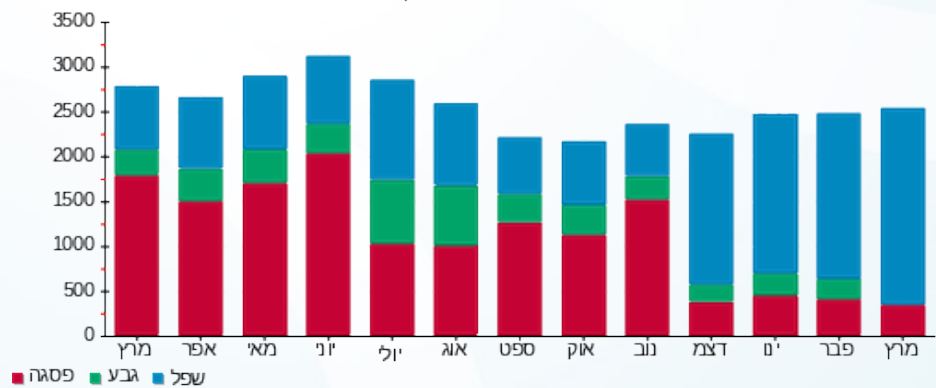



25/04/23

תאריך הפקה:

שם דייר: בניין B - ק.05 - טריין

31/03/23

תאריך קריאה נוכחית:

שם אתר: מרכז עזריאלי חולון

01/03/23

תאריך קריאה קודמת:

לקוח/ה נכבד/ה, אנו מתכבדים להגיש את חישוב צריכת החשמל לתקופה 01/03/23 - 31/03/23:

בניין B טריין ק.5 - 14 - 18029660(3x80)

סוג תעריף	סוג צריכה	קריאה קודמת	קריאה נוכחית	סה"כ צריכה בקוט"ש	מחיר לקוט"ש בא"ג	סה"כ לתשלום
פרטי חשבון עבור תאריכים:						
777	פסגה	01/03/23	31/03/23	208.90	40.30	84.19 ₪
778	גבע	10,768.60	10,768.60	0.00	40.30	0.00 ₪
779	שפל	34,833.00	36,736.40	1,903.40	36.00	685.22 ₪

סה"כ לדיר:

פסגה	גבע	שפל	סה"כ	שיא ביקוש
208.90	0.00	1,903.40	2,112.30	14.66
₪ 84.19	₪ 0.00	₪ 685.22	₪ 769.41	

סה"כ צריכה

סה"כ לתשלום

210.98 ₪	תשלום קבוע	
15.89 ₪	תשלום עבור גודל חיבור בKVA (3x80)	
996.28 ₪	סה"כ לתשלום	לא כולל מע"מ

התפלגות חיוב בש"ח לפי תעו"ז

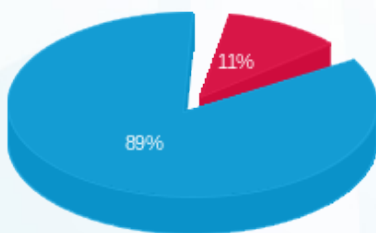

- פסגה (₪ 84.19)
- גבע (₪ 0.00)
- שפל (₪ 685.22)

הסטוריית צריכה בקוט"ש

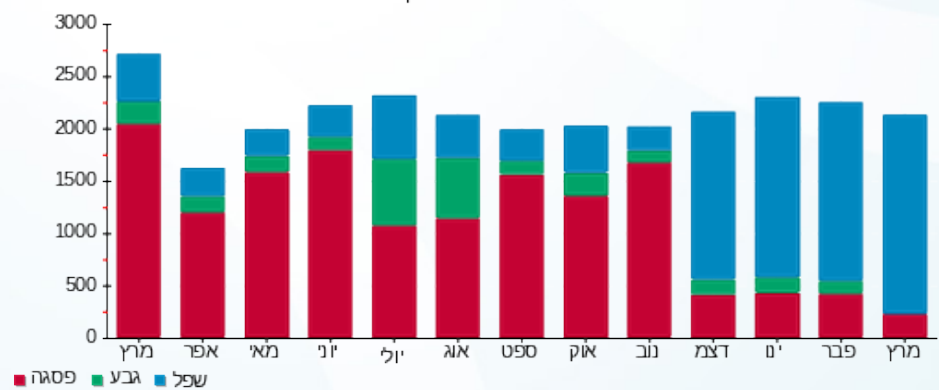



25/04/23

תאריך הפקה:

שם דייר: בניין B - ק.06 - אנוויז'ן

31/03/23

תאריך קריאה נוכחית:

שם אתר: מרכז עזריאלי חולון

01/03/23

תאריך קריאה קודמת:

לקוח/ה נכבד/ה, אנו מתכבדים להגיש את חישוב צריכת החשמל לתקופה 01/03/23 - 31/03/23:

בניין B - ק.06 - אנוויז'ן - 11 - (3x480)15129207

סוג תעריף	סוג צריכה	קריאה קודמת	קריאה נוכחית	סה"כ צריכה בקוט"ש	מחיר לקוט"ש בא"ג	סה"כ לתשלום
		01/03/23	31/03/23			
777	פסגה	207,132.00	209,368.80	2,236.80	40.30	901.43 ₪
778	גבע	66,403.20	66,403.20	0.00	40.30	0.00 ₪
779	שפל	191,341.60	202,180.00	10,838.40	36.00	3,901.82 ₪

סה"כ לדייר:

פסגה	גבע	שפל	סה"כ	שיא ביקוש
2,236.80	0.00	10,838.40	13,075.20	29.43
901.43 ₪	0.00 ₪	3,901.82 ₪	4,803.25 ₪	

סה"כ צריכה

סה"כ לתשלום

210.98 ₪	תשלום קבוע	
95.36 ₪	תשלום עבור גודל חיבור בKVA (3x480)	
5,109.59 ₪	סה"כ לתשלום	לא כולל מע"מ

התפלגות חיוב בש"ח לפי תעו"ז

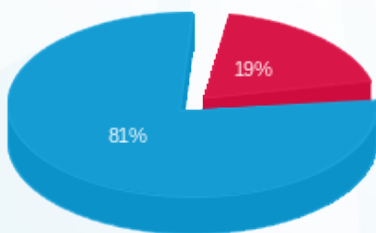

- פסגה (901.43 ₪) - 81%
- גבע (0.00 ₪) - 0%
- שפל (3,901.82 ₪) - 19%

הסטוריית צריכה בקוט"ש

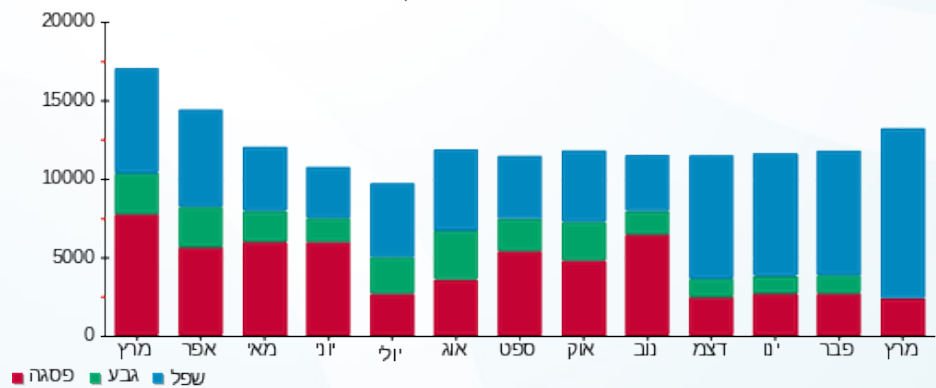



25/04/23

תאריך הפקה:

שם דייר: בניין B - ק.10 - בנק מרכנתיל

31/03/23

תאריך קריאה נוכחית:

שם אתר: מרכז עזריאלי חולון

01/03/23

תאריך קריאה קודמת:

לקוח/ה נכבד/ה, אנו מתכבדים להגיש את חישוב צריכת החשמל לתקופה 01/03/23 - 31/03/23:

בניין B - בנק מרכנתיל ק.10 - 5 - 13044076(3x125)

סוג תעריף	סוג צריכה	קריאה קודמת	קריאה נוכחית	סה"כ צריכה בקוט"ש	מחיר לקוט"ש בא"ג	סה"כ לתשלום
פרטי חשבון עבור תאריכים:						
777	פסגה	01/03/23	31/03/23	115,177.00	40.30	148.79 ₪
778	גבע	27,077.80	27,077.80	0.00	40.30	0.00 ₪
779	שפל	87,030.00	89,970.00	2,940.00	36.00	1,058.40 ₪

סה"כ לדייר:

פסגה	גבע	שפל	סה"כ	שיא ביקוש
369.20	0.00	2,940.00	3,309.20	16.91
148.79 ₪	0.00 ₪	1,058.40 ₪	1,207.19 ₪	

סה"כ צריכה

סה"כ לתשלום

0.00 ₪	תשלום קבוע	
24.83 ₪	תשלום עבור גודל חיבור בKVA (3x125)	
1,232.02 ₪	סה"כ לתשלום	לא כולל מע"מ

התפלגות חיוב בש"ח לפי תעו"ז

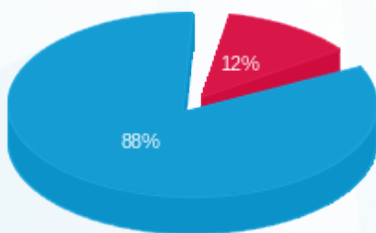

- פסגה (148.79 ₪) 88%
- גבע (0.00 ₪) 12%
- שפל (1,058.40 ₪) 0%

הסטוריית צריכה בקוט"ש

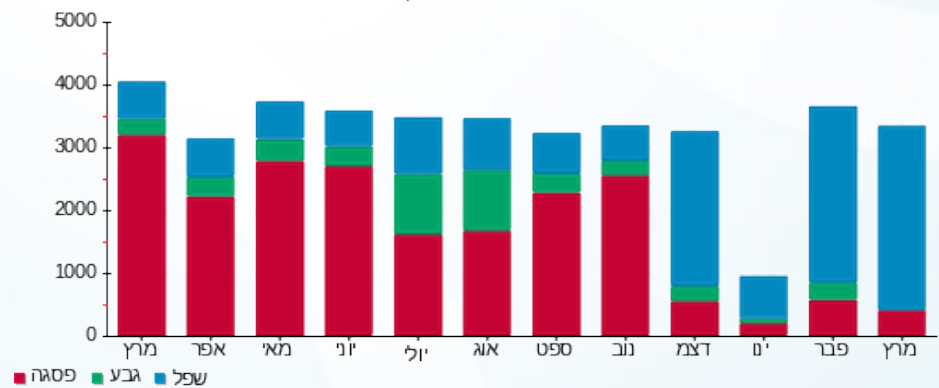



25/04/23

תאריך הפקה:

שם דייר: בניין B - ק.10 - קווים
שם אתר: מרכז עזריאלי חולון

31/03/23

תאריך קריאה נוכחית:

01/03/23

תאריך קריאה קודמת:

לקוח/ה נכבד/ה, אנו מתכבדים להגיש את חישוב צריכת החשמל לתקופה 01/03/23 - 31/03/23:

בניין B קווים קומה 10 - 4 - 13044076 (3x160)

סה"כ לתשלום	מחיר לקוט"ש בא"ג	סה"כ צריכה בקוט"ש	קריאה נוכחית	קריאה קודמת	סוג צריכה	סוג תעריף
			31/03/23	01/03/23		פרטי חשבון עבור תאריכים:
275.49 ₪	40.30	683.60	158,524.00	157,840.40	פסגה	777
0.00 ₪	40.30	0.00	44,546.40	44,546.40	גבע	778
1,491.41 ₪	36.00	4,142.80	134,217.20	130,074.40	שפל	779

סה"כ לדייר:

שיא ביקוש	סה"כ	שפל	גבע	פסגה
18.34	4,826.40	4,142.80	0.00	683.60
	1,766.90 ₪	1,491.41 ₪	0.00 ₪	275.49 ₪

סה"כ צריכה

סה"כ לתשלום

210.98 ₪	תשלום קבוע	
31.79 ₪	תשלום עבור גודל חיבור בKVA (3x160)	
2,009.66 ₪	סה"כ לתשלום	לא כולל מע"מ

התפלגות חיוב בש"ח לפי תע"ז

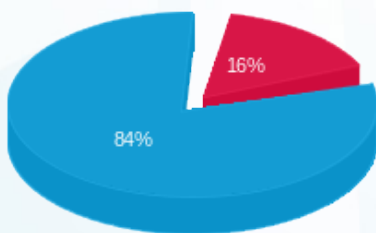

- פסגה (275.49 ₪) - 16%
- גבע (0.00 ₪) - 84%
- שפל (1,491.41 ₪)

הסטוריית צריכה בקוט"ש

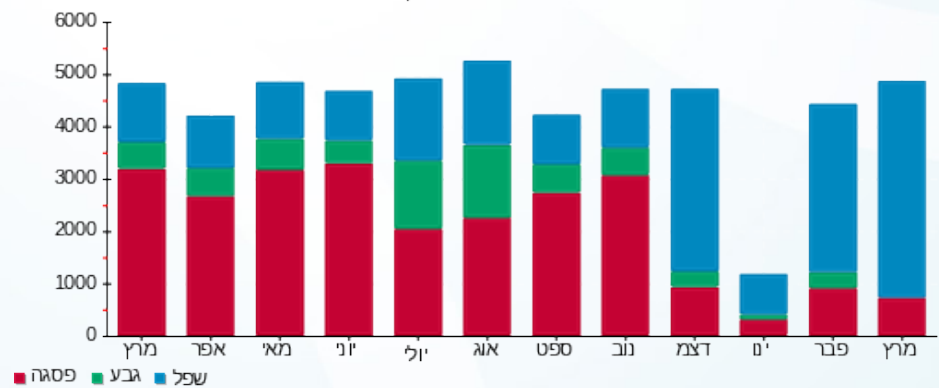

25/04/23 תאריך הפקה:
 31/03/23 תאריך קריאה נוכחית:
 01/03/23 תאריך קריאה קודמת:

שם דייר: בניין B - ק.11 - בנק מרכנתיל
 שם אתר: מרכז עזריאלי חולון

לקוח/ה נכבד/ה, אנו מתכבדים להגיש את חישוב צריכת החשמל לתקופה 01/03/23 - 31/03/23:

בניין B - בנק מרכנתיל ק.11 - 4 - 13044066(3x250)

סוג תעריף	סוג צריכה	קריאה קודמת	קריאה נוכחית	סה"כ צריכה בקוט"ש	מחיר לקוט"ש בא"ג	סה"כ לתשלום
		01/03/23	31/03/23			
777	פסגה	305,348.00	306,520.80	1,172.80	40.30	472.64 ₪
778	גבע	75,742.40	75,742.40	0.00	40.30	0.00 ₪
779	שפל	219,350.40	226,319.20	6,968.80	36.00	2,508.77 ₪

סה"כ לדייר:

פסגה	גבע	שפל	סה"כ	שיא ביקוש
1,172.80	0.00	6,968.80	8,141.60	34.86
472.64 ₪	0.00 ₪	2,508.77 ₪	2,981.41 ₪	

סה"כ צריכה
 סה"כ לתשלום

210.98 ₪	תשלום קבוע	
49.67 ₪	תשלום עבור גודל חיבור בKVA (3x250)	
3,242.05 ₪	סה"כ לתשלום	לא כולל מע"מ

התפלגות חיוב בש"ח לפי תעו"ז

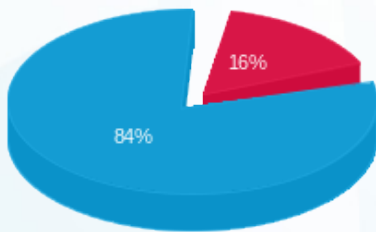

■ פסגה (472.64 ₪)
 ■ גבע (0.00 ₪)
 ■ שפל (2,508.77 ₪)

הסטוריית צריכה בקוט"ש

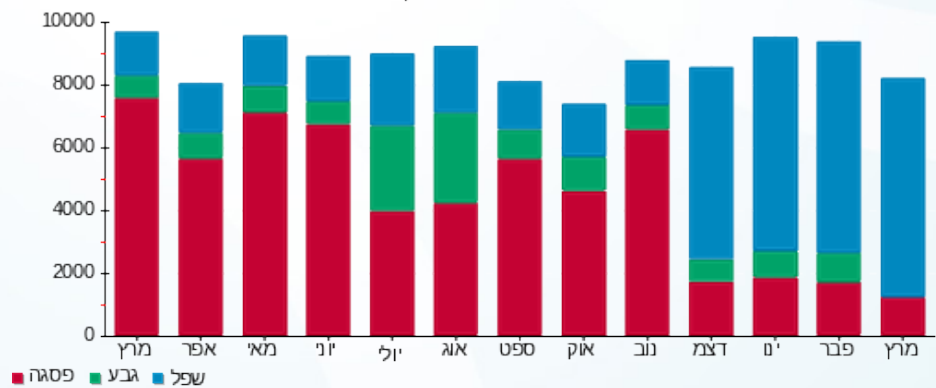

25/04/23 תאריך הפקה:
 31/03/23 תאריך קריאה נוכחית:
 01/03/23 תאריך קריאה קודמת:

שם דייר: בניין B - ק.12 - בנק מרכנתיל
 שם אתר: מרכז עזריאלי חולון

לקוח/ה נכבד/ה, אנו מתכבדים להגיש את חישוב צריכת החשמל לתקופה 01/03/23 - 31/03/23:

בניין B - בנק מרכנתיל ק.12 - 6 - 13044076(3x1000)

סוג תעריף	סוג צריכה	קריאה קודמת	קריאה נוכחית	סה"כ צריכה בקוט"ש	מחיר לקוט"ש בא"ג	סה"כ לתשלום
פרטי חשבון עבור תאריכים:						
777	פסגה	01/03/23	31/03/23	2,371.20	40.30	955.59 ₪
778	גבע	205,488.80	205,488.80	0.00	40.30	0.00 ₪
779	שפל	571,655.20	585,016.80	13,361.60	36.00	4,810.18 ₪

סה"כ לדייר:

פסגה	גבע	שפל	סה"כ	שיא ביקוש
2,371.20	0.00	13,361.60	15,732.80	42.02
955.59 ₪	0.00 ₪	4,810.18 ₪	5,765.77 ₪	

סה"כ צריכה
 סה"כ לתשלום

0.00 ₪	תשלום קבוע	
198.66 ₪	תשלום עבור גודל חיבור בKVA (3x1000)	
5,964.43 ₪	סה"כ לתשלום	לא כולל מע"מ

התפלגות חיוב בש"ח לפי תעו"ז

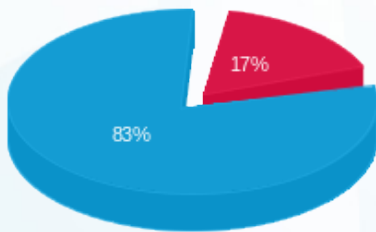

■ פסגה (955.59 ₪)
 ■ גבע (0.00 ₪)
 ■ שפל (4,810.18 ₪)

הסטוריית צריכה בקוט"ש

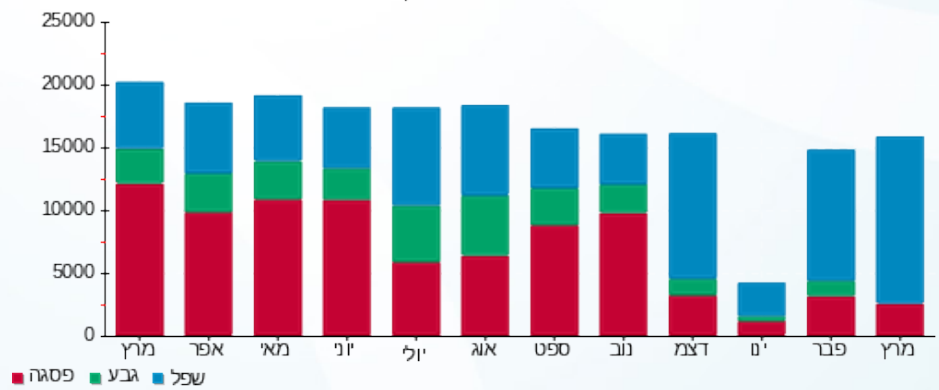



25/04/23

תאריך הפקה:

שם דייר: בנין B - רוברט פישר

31/03/23

תאריך קריאה נוכחית:

שם אתר: מרכז עזריאלי חולון

01/03/23

תאריך קריאה קודמת:

לקוח/ה נכבד/ה, אנו מתכבדים להגיש את חישוב צריכת החשמל לתקופה 01/03/23 - 31/03/23:

בנין B רוברט פישר - 9 - 15129207 (3x50)

סוג תעריף	סוג צריכה	קריאה קודמת	קריאה נוכחית	סה"כ צריכה בקוט"ש	מחיר לקוט"ש בא"ג	סה"כ לתשלום
פרטי חשבון עבור תאריכים:						
		01/03/23	31/03/23			
777	פסגה	55,706.50	56,190.30	483.80	40.30	194.97 ₪
778	גבע	19,916.70	19,916.70	0.00	40.30	0.00 ₪
779	שפל	70,950.10	73,894.80	2,944.70	36.00	1,060.09 ₪

סה"כ לדייר:

פסגה	גבע	שפל	סה"כ	שיא ביקוש
483.80	0.00	2,944.70	3,428.50	17.73
194.97 ₪	0.00 ₪	1,060.09 ₪		

סה"כ צריכה

סה"כ לתשלום

210.98 ₪	תשלום קבוע	
9.93 ₪	תשלום עבור גודל חיבור בKVA (3x50)	
1,475.98 ₪	סה"כ לתשלום	לא כולל מע"מ

התפלגות חיוב בש"ח לפי תעו"ז

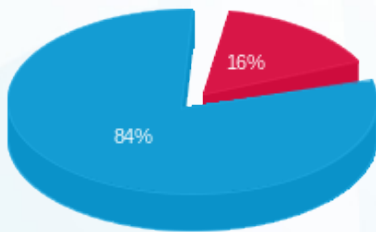

- פסגה (194.97 ₪) - 84%
- גבע (0.00 ₪) - 16%
- שפל (1,060.09 ₪) - 0%

הסטוריית צריכה בקוט"ש

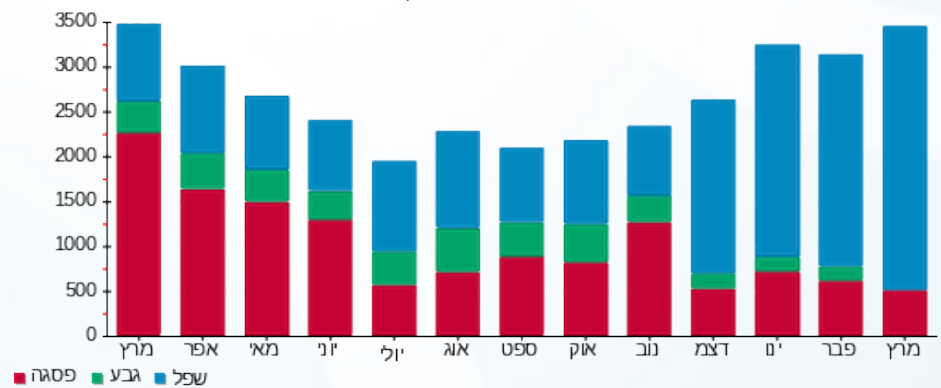



25/04/23

תאריך הפקה:

שם דייר: בנין B מיזוג אוויר
שם אתר: מרכז עזריאלי חולון

31/03/23

תאריך קריאה נוכחית:

01/03/23

תאריך קריאה קודמת:

לקוח/ה נכבד/ה, אנו מתכבדים להגיש את חישוב צריכת החשמל לתקופה 01/03/23 - 31/03/23:
בנין B צ'ילר 2 - 2 - 13044066

סוג תעריף	סוג צריכה	קריאה קודמת	קריאה נוכחית	סה"כ צריכה בקוט"ש	מחיר לקוט"ש בא"ג	סה"כ לתשלום
			31/03/23	01/03/23	פרטי חשבון עבור תאריכים:	
777	פסגה	1,048,304.00	1,049,530.00	1,226.00	40.30	494.08 ₪
778	גבע	320,728.00	320,728.00	0.00	40.30	0.00 ₪
779	שפל	560,256.00	573,086.00	12,830.00	36.00	4,618.80 ₪

בנין B לוח משאבות - 3 - 13044066

סוג תעריף	סוג צריכה	קריאה קודמת	קריאה נוכחית	סה"כ צריכה בקוט"ש	מחיר לקוט"ש בא"ג	סה"כ לתשלום
			31/03/23	01/03/23	פרטי חשבון עבור תאריכים:	
777	פסגה	0.00	0.00	0.00	40.30	0.00 ₪
778	גבע	0.00	0.00	0.00	40.30	0.00 ₪
779	שפל	0.00	0.00	0.00	36.00	0.00 ₪

בנין B צ'ילר 1 - 2 - 13044076

סוג תעריף	סוג צריכה	קריאה קודמת	קריאה נוכחית	סה"כ צריכה בקוט"ש	מחיר לקוט"ש בא"ג	סה"כ לתשלום
			31/03/23	01/03/23	פרטי חשבון עבור תאריכים:	
777	פסגה	508,688.00	512,476.00	3,788.00	40.30	1,526.56 ₪
778	גבע	167,948.00	167,948.00	0.00	40.30	0.00 ₪
779	שפל	304,876.00	323,114.00	18,238.00	36.00	6,565.68 ₪

בנין B לוח שירותי מ"א בנג - 3 - 13044076

סוג תעריף	סוג צריכה	קריאה קודמת	קריאה נוכחית	סה"כ צריכה בקוט"ש	מחיר לקוט"ש בא"ג	סה"כ לתשלום
			31/03/23	01/03/23	פרטי חשבון עבור תאריכים:	
777	פסגה	345,483.20	347,742.40	2,259.20	40.30	910.46 ₪
778	גבע	178,866.00	178,866.00	0.00	40.30	0.00 ₪
779	שפל	496,978.00	509,180.00	12,202.00	36.00	4,392.72 ₪



בניין B צילר 3 חיוני - 2 - 13080928

סוג תעריף	סוג צריכה	קריאה קודמת	קריאה נוכחית	סה"כ צריכה בקוט"ש	מחיר לקוט"ש בא"ג	סה"כ לתשלום
פרטי חשבון עבור תאריכים:			31/03/23	01/03/23		
777	פסגה	1,186,916.00	1,192,160.00	5,244.00	40.30	2,113.33 ₪
778	גבע	329,910.00	329,910.00	0.00	40.30	0.00 ₪
779	שפל	584,034.00	611,032.00	26,998.00	36.00	9,719.28 ₪

בניין B לוח משאבות מ"א 1 - 3 - 13080928

סוג תעריף	סוג צריכה	קריאה קודמת	קריאה נוכחית	סה"כ צריכה בקוט"ש	מחיר לקוט"ש בא"ג	סה"כ לתשלום
פרטי חשבון עבור תאריכים:			31/03/23	01/03/23		
777	פסגה	622,196.00	628,500.00	6,304.00	40.30	2,540.51 ₪
778	גבע	246,144.00	246,144.00	0.00	40.30	0.00 ₪
779	שפל	639,600.00	667,058.00	27,458.00	36.00	9,884.88 ₪

בניין B צילר 4 חיוני - 5 - 13080928

סוג תעריף	סוג צריכה	קריאה קודמת	קריאה נוכחית	סה"כ צריכה בקוט"ש	מחיר לקוט"ש בא"ג	סה"כ לתשלום
פרטי חשבון עבור תאריכים:			31/03/23	01/03/23		
777	פסגה	368,628.00	368,628.00	0.00	40.30	0.00 ₪
778	גבע	160,278.00	160,278.00	0.00	40.30	0.00 ₪
779	שפל	481,148.40	481,202.40	54.00	36.00	19.44 ₪

בניין B לוח משאבות מ"א 2 - 14 - 13080928

סוג תעריף	סוג צריכה	קריאה קודמת	קריאה נוכחית	סה"כ צריכה בקוט"ש	מחיר לקוט"ש בא"ג	סה"כ לתשלום
פרטי חשבון עבור תאריכים:			31/03/23	01/03/23		
777	פסגה	93,016.32	94,407.36	1,391.04	40.30	560.59 ₪
778	גבע	41,252.80	41,252.80	0.00	40.30	0.00 ₪
779	שפל	113,969.28	120,280.80	6,311.52	36.00	2,272.15 ₪

סה"כ לדיר:

פסגה	גבע	שפל	סה"כ	שיא ביקוש
20,212.24	0.00	104,091.52	124,303.76	217.80
8,145.53 ₪	0.00 ₪	37,472.95 ₪	45,618.48 ₪	

סה"כ צריכה
סה"כ לתשלום

0.00 ₪	תשלום קבוע	
45,618.48 ₪	סה"כ לתשלום	לא כולל מע"מ





התפלגות חיוב בש"ח לפי תעו"ז

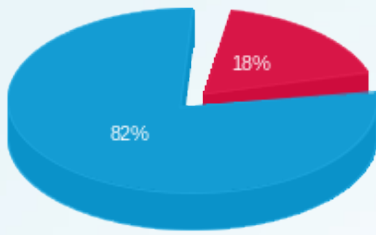

- פסגה (8,145.53 ש"ח)
- גבע (0.00 ש"ח)
- שפל (37,472.95 ש"ח)

הסטוריית צריכה בקוט"ש

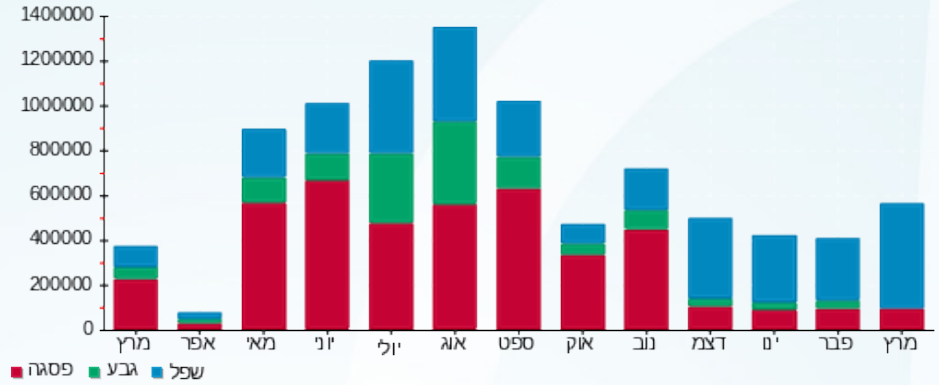



25/04/23

תאריך הפקה:

שם דייר: בניין B ראשי שנאי 1

31/03/23

תאריך קריאה נוכחית:

שם אתר: מרכז עזריאלי חולון

01/03/23

תאריך קריאה קודמת:

לקוח/ה נכבד/ה, אנו מתכבדים להגיש את חישוב צריכת החשמל לתקופה 01/03/23 - 31/03/23:

ראשי שנאי 1 בניין 1 - 13044076 - B

סה"כ לתשלום	מחיר לקוט"ש בא"ג	סה"כ צריכה בקוט"ש	קריאה נוכחית	קריאה קודמת	סוג צריכה	סוג תעריף
			31/03/23	01/03/23	פרטי חשבון עבור תאריכים:	
15,862.08 ₪	40.30	39,360.00	2,074,521.60	2,035,161.60	פסגה	777
0.00 ₪	40.30	0.00	706,342.40	706,342.40	גבע	778
73,004.54 ₪	36.00	202,790.40	2,037,868.80	1,835,078.40	שפל	779

סה"כ לדיר:

שיא ביקוש	סה"כ	שפל	גבע	פסגה
853.89	242,150.40	202,790.40	0.00	39,360.00
	88,866.62 ₪	73,004.54 ₪	0.00 ₪	15,862.08 ₪

סה"כ צריכה

סה"כ לתשלום

0.00 ₪	תשלום קבוע	
88,866.62 ₪	סה"כ לתשלום	לא כולל מע"מ

התפלגות חיוב בש"ח לפי תעו"ז

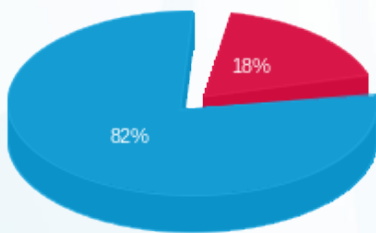

- פסגה (82,866.62 ₪) 82%
- גבע (0.00 ₪) 0%
- שפל (15,862.08 ₪) 18%

הסטוריית צריכה בקוט"ש

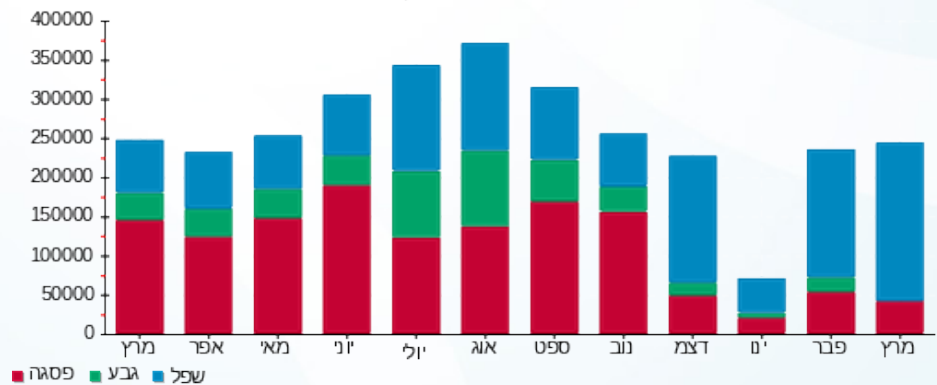



25/04/23

תאריך הפקה:

שם דייר: בניין B ראשי שנאי 2

31/03/23

תאריך קריאה נוכחית:

שם אתר: מרכז עזריאלי חולון

01/03/23

תאריך קריאה קודמת:

לקוח/ה נכבד/ה, אנו מתכבדים להגיש את חישוב צריכת החשמל לתקופה 01/03/23 - 31/03/23:

בניין B ראשי שנאי 2 - 13044066

סוג תעריף	סוג צריכה	קריאה קודמת	קריאה נוכחית	סה"כ צריכה בקוט"ש	מחיר לקוט"ש בא"ג	סה"כ לתשלום
		01/03/23	31/03/23	פרטי חשבון עבור תאריכים:		
777	פסגה	5,459,859.20	5,460,160.00	300.80	40.30	121.22 ₪
778	גבע	1,894,073.60	1,894,073.60	0.00	40.30	0.00 ₪
779	שפל	5,194,880.00	5,200,454.40	5,574.40	36.00	2,006.78 ₪

סה"כ לדייר:

פסגה	גבע	שפל	סה"כ	שיא ביקוש
300.80	0.00	5,574.40	5,875.20	14.40
121.22 ₪	0.00 ₪	2,006.78 ₪	2,128.01 ₪	

סה"כ צריכה

סה"כ לתשלום

0.00 ₪	תשלום קבוע	
2,128.01 ₪	סה"כ לתשלום	לא כולל מע"מ

התפלגות חיוב בש"ח לפי תעו"ז

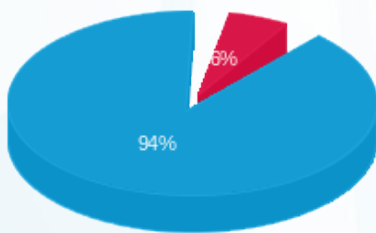

- פסגה (121.22 ₪) 94%
- גבע (0.00 ₪) 5%
- שפל (2,006.78 ₪) 1%

הסטוריית צריכה בקוט"ש

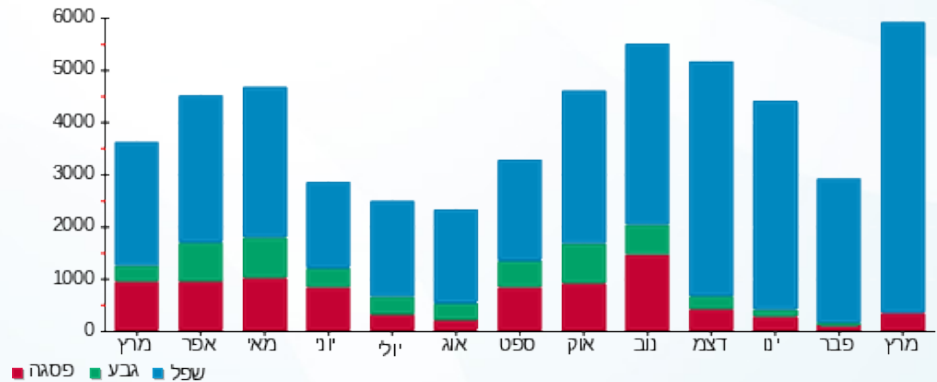

25/04/23 תאריך הפקדה:
 31/03/23 תאריך קריאה נוכחית:
 01/03/23 תאריך קריאה קודמת:

שם דייר: בניין B ראשי שנאי 3
 שם אתר: מרכז עזריאלי חולון

לקוח/ה נכבד/ה, אנו מתכבדים להגיש את חישוב צריכת החשמל לתקופה 01/03/23 - 31/03/23:

בניין B ראשי שנאי 3 - 13080928

סה"כ לתשלום	מחיר לקוט"ש בא"ג	סה"כ צריכה בקוט"ש	קריאה נוכחית	קריאה קודמת	סוג צריכה	סוג תעריף
			31/03/23	01/03/23	פרטי חשבון עבור תאריכים:	
₪ 7,054.11	40.30	17,504.00	2,420,512.00	2,403,008.00	פסגה	777
₪ 0.00	40.30	0.00	892,620.80	892,620.80	גבע	778
₪ 31,209.98	36.00	86,694.40	2,322,316.80	2,235,622.40	שפל	779

סה"כ לדייר:

שיא ביקוש	סה"כ	שפל	גבע	פסגה
338.24	104,198.40	86,694.40	0.00	17,504.00
	₪ 38,264.10	₪ 31,209.98	₪ 0.00	₪ 7,054.11

סה"כ צריכה
 סה"כ לתשלום

₪ 0.00	תשלום קבוע	
₪ 38,264.10	סה"כ לתשלום	לא כולל מע"מ

התפלגות חיוב בש"ח לפי תעו"ז

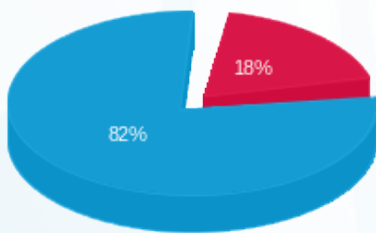

פסגה (₪ 7,054.11) 82%
 גבע (₪ 0.00) 18%
 שפל (₪ 31,209.98) 0%

הסטוריית צריכה בקוט"ש

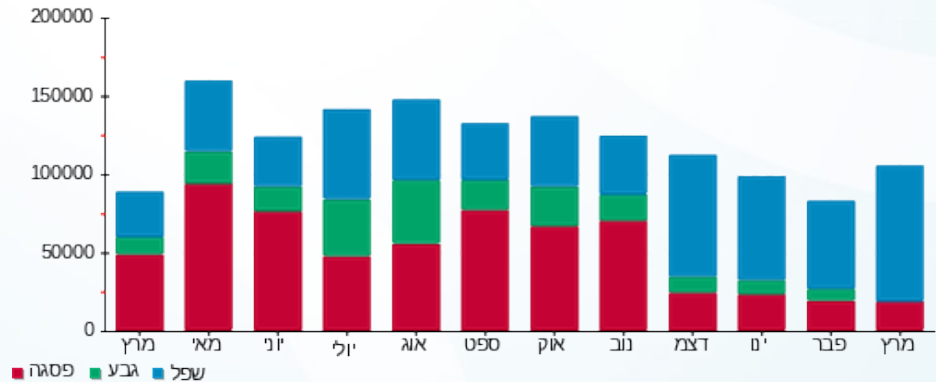

25/04/23 תאריך הפקה:
 31/03/23 תאריך קריאה נוכחית:
 01/03/23 תאריך קריאה קודמת:

שם דייר: בניין C - איילון - שלט
 שם אתר: מרכז עזריאלי חולון

לקוח/ה נכבד/ה, אנו מתכבדים להגיש את חישוב צריכת החשמל לתקופה 01/03/23 - 31/03/23:

בניין C - איילון - שלט - 5 - 15091195 (1x16)

סוג תעריף	סוג צריכה	קריאה קודמת	קריאה נוכחית	סה"כ צריכה בקוט"ש	מחיר לקוט"ש בא"ג	סה"כ לתשלום
פרטי חשבון עבור תאריכים:						
777	פסגה	01/03/23	31/03/23	13.60	44.17	6.01 ₪
778	גבע	668.85	698.06	29.21	47.25	13.80 ₪
779	שפל	5,164.40	5,312.72	148.32	39.55	58.66 ₪

סה"כ לדייר:

פסגה	גבע	שפל	סה"כ	שיא ביקוש
13.60	29.21	148.32	191.13	0.28
₪ 6.01	₪ 13.80	₪ 58.66	₪ 78.47	

סה"כ צריכה
 סה"כ לתשלום

₪ 0.00	תשלום קבוע	
₪ 1.06	תשלום עבור גודל חיבור בKVA (1x16)	
₪ 79.53	סה"כ לתשלום	לא כולל מע"מ

התפלגות חיוב בש"ח לפי תעו"ז

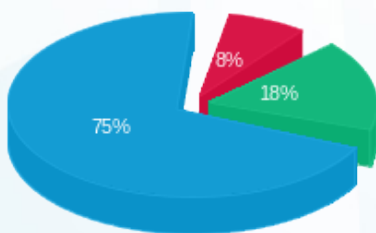

פסגה (₪ 6.01)
 גבע (₪ 13.80)
 שפל (₪ 58.66)

הסטוריית צריכה בקוט"ש

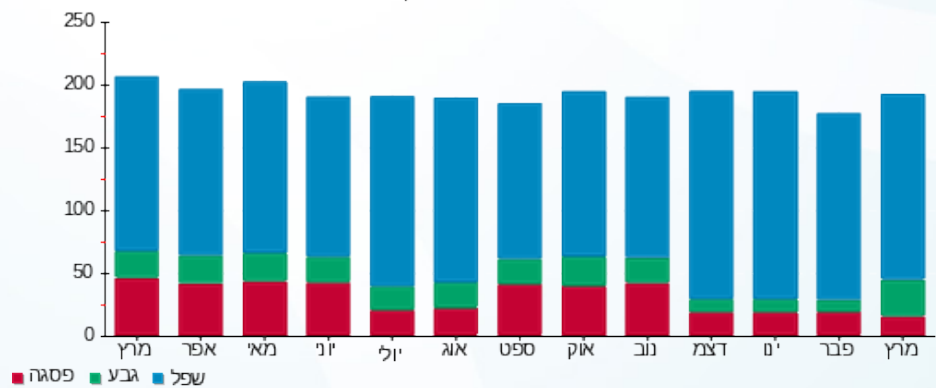



25/04/23

תאריך הפקה:

שם דייר: בניין C - בנק הפועלים - שלט
שם אתר: מרכז עזריאלי חולון

31/03/23

תאריך קריאה נוכחית:

01/03/23

תאריך קריאה קודמת:

לקוח/ה נכבד/ה, אנו מתכבדים להגיש את חישוב צריכת החשמל לתקופה 01/03/23 - 31/03/23:

בניין C שלט בנק הפועלים - 2 - 15091195 (1x16)

סה"כ לתשלום	מחיר לקוט"ש בא"ג	סה"כ צריכה בקוט"ש	קריאה נוכחית	קריאה קודמת	סוג צריכה	סוג תעריף
			31/03/23	01/03/23		פרטי חשבון עבור תאריכים:
₪ 6.26	44.17	14.18	1,453.50	1,439.33	פסגה	777
₪ 13.95	47.25	29.53	894.87	865.34	גבע	778
₪ 58.59	39.55	148.15	6,780.31	6,632.16	שפל	779

סה"כ לדייר:

שיא ביקוש	סה"כ	שפל	גבע	פסגה
0.27	191.86	148.15	29.53	14.18
	₪ 78.81	₪ 58.59	₪ 13.95	₪ 6.26

סה"כ צריכה

סה"כ לתשלום

₪ 0.00	תשלום קבוע	
₪ 1.06	תשלום עבור גודל חיבור בKVA (1x16)	
₪ 79.87	סה"כ לתשלום	לא כולל מע"מ

התפלגות חיוב בש"ח לפי תעו"ז

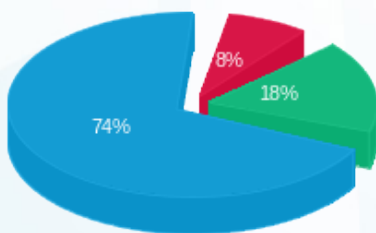

פסגה (₪ 6.26) 74%
גבע (₪ 13.95) 18%
שפל (₪ 58.59) 8%

הסטוריית צריכה בקוט"ש

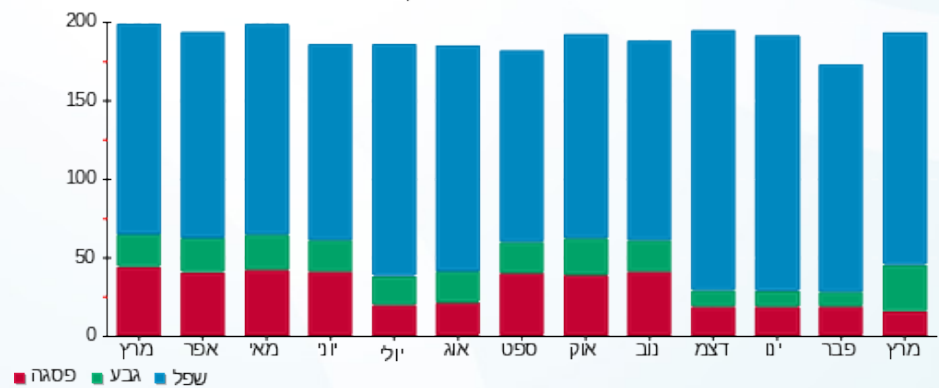



25/04/23 תאריך הפקה:
 31/03/23 תאריך קריאה נוכחית:
 01/03/23 תאריך קריאה קודמת:

שם דייר: בניין C - הרץ השכרת רכב - שלט
 שם אתר: מרכז עזריאלי חולון

לקוח/ה נכבד/ה, אנו מתכבדים להגיש את חישוב צריכת החשמל לתקופה 01/03/23 - 31/03/23:

בניין C שלט הרץ השכרת רכב - 3 - 15091195 (1x16)

סוג תעריף	סוג צריכה	קריאה קודמת	קריאה נוכחית	סה"כ צריכה בקוט"ש	מחיר לקוט"ש בא"ג	סה"כ לתשלום
פרטי חשבון עבור תאריכים:						
777	פסגה	01/03/23	31/03/23	12.29	44.17	5.43 ₪
778	גבע	736.56	762.14	25.58	47.25	12.09 ₪
779	שפל	5,678.98	5,806.69	127.72	39.55	50.51 ₪

סה"כ לדייר:

פסגה	גבע	שפל	סה"כ	שיא ביקוש
12.29	25.58	127.72	165.59	0.23
₪ 5.43	₪ 12.09	₪ 50.51	₪ 68.03	

סה"כ צריכה
 סה"כ לתשלום

₪ 0.00	תשלום קבוע	
₪ 1.06	תשלום עבור גודל חיבור בKVA (1x16)	
₪ 69.09	סה"כ לתשלום	לא כולל מע"מ

התפלגות חיוב בש"ח לפי תעו"ז

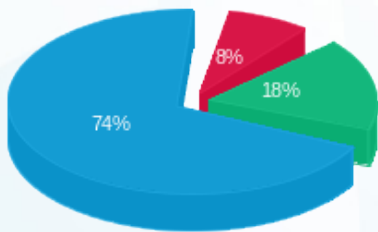

פסגה (₪ 5.43)
 גבע (₪ 12.09)
 שפל (₪ 50.51)

הסטוריית צריכה בקוט"ש

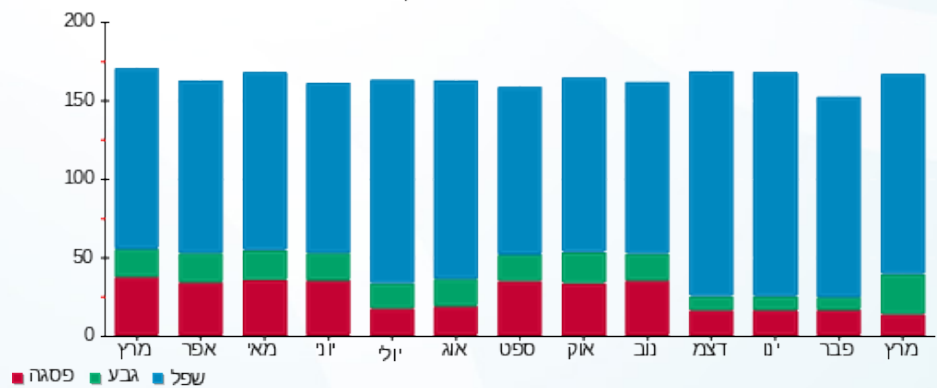



25/04/23

תאריך הפקה:

שם דייר: בניין C - ויז גרופ
שם אתר: מרכז עזריאלי חולון

31/03/23

תאריך קריאה נוכחית:

01/03/23

תאריך קריאה קודמת:

לקוח/ה נכבד/ה, אנו מתכבדים להגיש את חישוב צריכת החשמל לתקופה 01/03/23 - 31/03/23:

בניין C ויז גרופ - 1 - 16048023 (3x160)

סוג תעריף	סוג צריכה	קריאה קודמת	קריאה נוכחית	סה"כ צריכה בקוט"ש	מחיר לקוט"ש בא"ג	סה"כ לתשלום
פרטי חשבון עבור תאריכים:						
777	פסגה	01/03/23	31/03/23	479.10	40.30	193.08 ₪
778	גבע	13,557.20	13,557.20	0.00	40.30	0.00 ₪
779	שפל	42,364.00	44,646.79	2,282.79	36.00	821.80 ₪

סה"כ לדייר:

פסגה	גבע	שפל	סה"כ	שיא ביקוש
479.10	0.00	2,282.79	2,761.89	11.03
193.08 ₪	0.00 ₪	821.80 ₪	1,014.88 ₪	

סה"כ צריכה

סה"כ לתשלום

210.98 ₪	תשלום קבוע	
31.79 ₪	תשלום עבור גודל חיבור בKVA (3x160)	
1,257.65 ₪	סה"כ לתשלום	לא כולל מע"מ

התפלגות חיוב בש"ח לפי תעו"ז

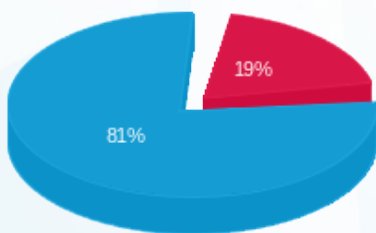

- פסגה (193.08 ₪)
- גבע (0.00 ₪)
- שפל (821.80 ₪)

הסטוריית צריכה בקוט"ש

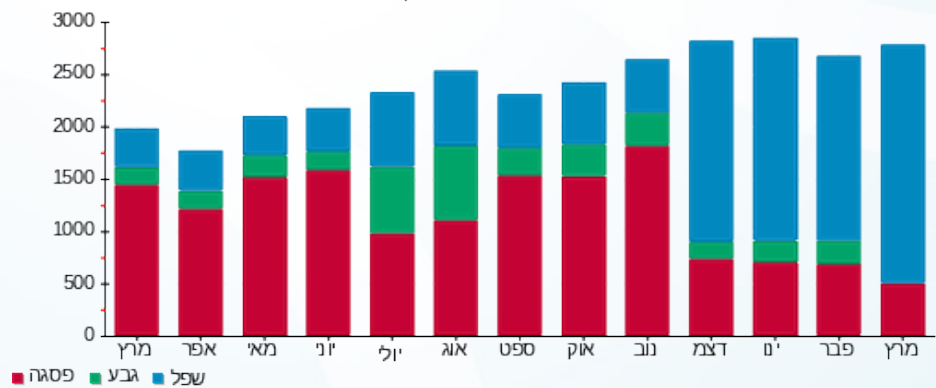



25/04/23

תאריך הפקה:

שם דייר: בניין C - חומוס בהדונס

31/03/23

תאריך קריאה נוכחית:

שם אתר: מרכז עזריאלי חולון

01/03/23

תאריך קריאה קודמת:

לקוח/ה נכבד/ה, אנו מתכבדים להגיש את חישוב צריכת החשמל לתקופה 01/03/23 - 31/03/23:

בניין C חומוס בהדונס - 7 - 13044085(3x63)

סוג תעריף	סוג צריכה	קריאה קודמת	קריאה נוכחית	סה"כ צריכה בקוט"ש	מחיר לקוט"ש בא"ג	סה"כ לתשלום
פרטי חשבון עבור תאריכים:						
777	פסגה	01/03/23	31/03/23	60.90	40.30	24.54 ₪
778	גבע	6,607.60	6,607.60	0.00	40.30	0.00 ₪
779	שפל	20,024.90	20,807.10	782.20	36.00	281.59 ₪

סה"כ לדיר:

פסגה	גבע	שפל	סה"כ	שיא ביקוש
60.90	0.00	782.20	843.10	7.87
24.54 ₪	0.00 ₪	281.59 ₪	306.13 ₪	

סה"כ צריכה

סה"כ לתשלום

210.98 ₪	תשלום קבוע	
12.52 ₪	תשלום עבור גודל חיבור בKVA (3x63)	
529.63 ₪	סה"כ לתשלום	לא כולל מע"מ

התפלגות חיוב בש"ח לפי תע"ז

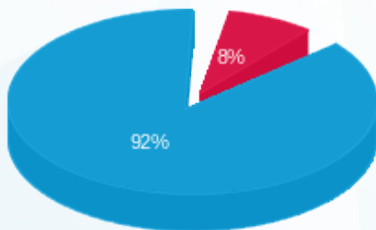

- פסגה (24.54 ₪)
- גבע (0.00 ₪)
- שפל (281.59 ₪)

הסטוריית צריכה בקוט"ש

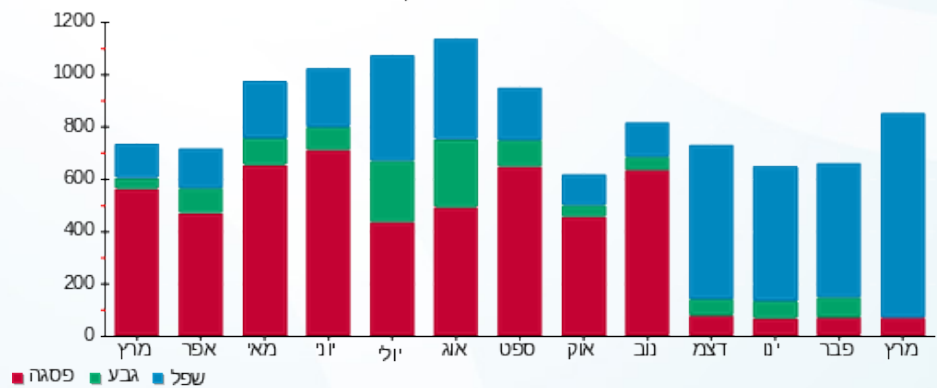



25/04/23

תאריך הפקה:

31/03/23

תאריך קריאה נוכחית:

01/03/23

תאריך קריאה קודמת:

שם דייר: בניין C - צים
שם אתר: מרכז עזריאלי חולון

לקוח/ה נכבד/ה, אנו מתכבדים להגיש את חישוב צריכת החשמל לתקופה 01/03/23 - 31/03/23:

בניין C צים - 1 - 16048024(0x0)

סוג תעריף	סוג צריכה	קריאה קודמת	קריאה נוכחית	סה"כ צריכה בקוט"ש	מחיר לקוט"ש בא"ג	סה"כ לתשלום
פרטי חשבון עבור תאריכים:						
777	פסגה	01/03/23	31/03/23	105.52	40.30	42.53 ₪
778	גבע	11,195.90	11,195.90	0.00	40.30	0.00 ₪
779	שפל	37,796.60	38,946.84	1,150.24	36.00	414.08 ₪

סה"כ לדייר:

פסגה	גבע	שפל	סה"כ	שיא ביקוש
105.52	0.00	1,150.24	1,255.76	5.85
₪ 42.53	₪ 0.00	₪ 414.08	₪ 456.61	

סה"כ צריכה

סה"כ לתשלום

210.98 ₪	תשלום קבוע	
0.00 ₪	תשלום עבור גודל חיבור בKVA (0x0)	
667.59 ₪	סה"כ לתשלום	לא כולל מע"מ

התפלגות חיוב בש"ח לפי תעו"ז

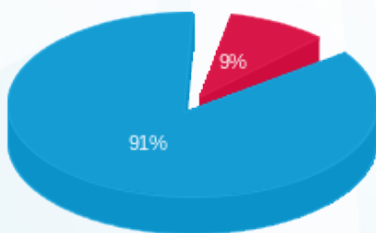

- פסגה (₪ 42.53) 91%
- גבע (₪ 0.00) 9%
- שפל (₪ 414.08) 0%

הסטוריית צריכה בקוט"ש

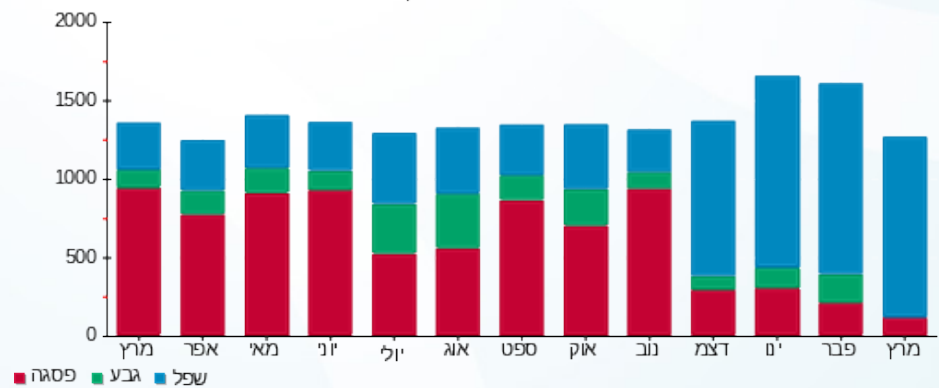



25/04/23

תאריך הפקה:

שם דייר: בניין C - ק.0 - קפה לנדזור - מחסן קירור
שם אתר: מרכז עזריאלי חולון

31/03/23

תאריך קריאה נוכחית:

01/03/23

תאריך קריאה קודמת:

לקוח/ה נכבד/ה, אנו מתכבדים להגיש את חישוב צריכת החשמל לתקופה 01/03/23 - 31/03/23:

בניין C - ק.0 - קפה לנדזור - מחסן קירור - 4 - 13044085(3x125)

סוג תעריף	סוג צריכה	קריאה קודמת	קריאה נוכחית	סה"כ צריכה בקוט"ש	מחיר לקוט"ש בא"ג	סה"כ לתשלום
פרטי חשבון עבור תאריכים:						
777	פסגה	01/03/23	31/03/23	385.30	40.30	155.28 ₪
778	גבע	25,981.70	25,981.70	0.00	40.30	0.00 ₪
779	שפל	81,404.00	83,591.20	2,187.20	36.00	787.39 ₪

סה"כ לדייר:

פסגה	גבע	שפל	סה"כ	שיא ביקוש
385.30	0.00	2,187.20	2,572.50	4.75
155.28 ₪	0.00 ₪	787.39 ₪	942.67 ₪	

סה"כ צריכה

סה"כ לתשלום

210.98 ₪	תשלום קבוע	
24.83 ₪	תשלום עבור גודל חיבור בKVA (3x125)	
1,178.48 ₪	סה"כ לתשלום	לא כולל מע"מ

התפלגות חיוב בש"ח לפי תע"ז

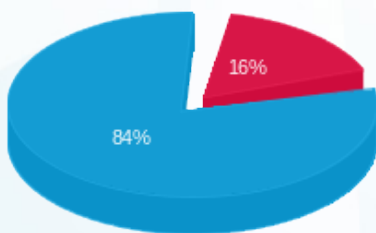

- פסגה (155.28 ₪) - 84%
- גבע (0.00 ₪) - 16%
- שפל (787.39 ₪) - 0%

הסטוריית צריכה בקוט"ש

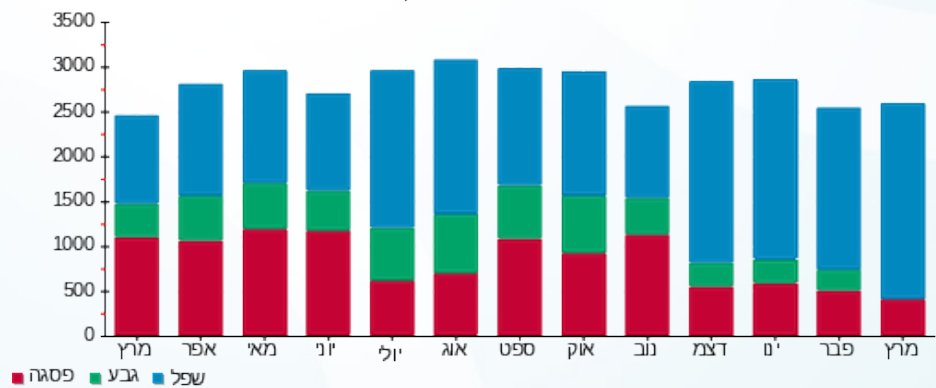

25/04/23 תאריך הפקה:
 31/03/23 תאריך קריאה נוכחית:
 01/03/23 תאריך קריאה קודמת:

שם דייר: בניין C - ק.0 - בנק מזרחי
 שם אתר: מרכז עזריאלי חולון
 תאריך כניסה: 05/03/23

לקוח/ה נכבד/ה, אנו מתכבדים להגיש את חישוב צריכת החשמל לתקופה 05/03/23 - 31/03/23:

בניין C - ק.0 - בנק מזרחי - 6 - 13044085(3x125)

סוג תעריף	סוג צריכה	קריאה קודמת	קריאה נוכחית	סה"כ צריכה בקוט"ש	מחיר לקוט"ש בא"ג	סה"כ לתשלום
פרטי חשבון עבור תאריכים:						
777	פסגה	05/03/23	31/03/23	0.00	40.30	0.00 ₪
778	גבע	41,009.20	41,009.20	0.00	40.30	0.00 ₪
779	שפל	111,539.00	111,539.00	0.00	36.00	0.00 ₪

סה"כ לדייר:

פסגה	גבע	שפל	סה"כ	שיא ביקוש
0.00	0.00	0.00	0.00	
0.00 ₪	0.00 ₪	0.00 ₪	0.00 ₪	

סה"כ צריכה
 סה"כ לתשלום

210.98 ₪	תשלום קבוע	
21.63 ₪	תשלום עבור גודל חיבור KVA (3x125)	
232.61 ₪	סה"כ לתשלום	לא כולל מע"מ



25/04/23

תאריך הפקה:

שם דייר: בניין C - ק.0 - סנוקר
שם אתר: מרכז עזריאלי חולון

31/03/23

תאריך קריאה נוכחית:

01/03/23

תאריך קריאה קודמת:

לקוח/ה נכבד/ה, אנו מתכבדים להגיש את חישוב צריכת החשמל לתקופה 01/03/23 - 31/03/23:

בניין C סנוקר ק.0 - 1 - 13044085 (3x160)

סה"כ לתשלום	מחיר לקוט"ש בא"ג	סה"כ צריכה בקוט"ש	קריאה נוכחית	קריאה קודמת	סוג צריכה	סוג תעריף
			31/03/23	01/03/23		פרטי חשבון עבור תאריכים:
281.71 ₪	40.30	699.04	45,213.92	44,514.88	פסגה	777
0.00 ₪	40.30	0.00	27,308.64	27,308.64	גבע	778
1,089.56 ₪	36.00	3,026.56	104,740.32	101,713.76	שפל	779

סה"כ לדייר:

שיא ביקוש	סה"כ	שפל	גבע	פסגה
29.27	3,725.60	3,026.56	0.00	699.04
	1,371.27 ₪	1,089.56 ₪	0.00 ₪	281.71 ₪

סה"כ צריכה

סה"כ לתשלום

210.98 ₪	תשלום קבוע	
31.79 ₪	תשלום עבור גודל חיבור בKVA (3x160)	
1,614.04 ₪	סה"כ לתשלום	לא כולל מע"מ

התפלגות חיוב בש"ח לפי תעו"ז

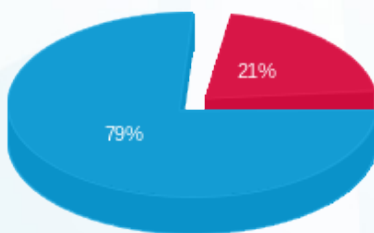

- פסגה (281.71 ₪) - 21%
- גבע (0.00 ₪) - 0%
- שפל (1,089.56 ₪) - 79%

הסטוריית צריכה בקוט"ש

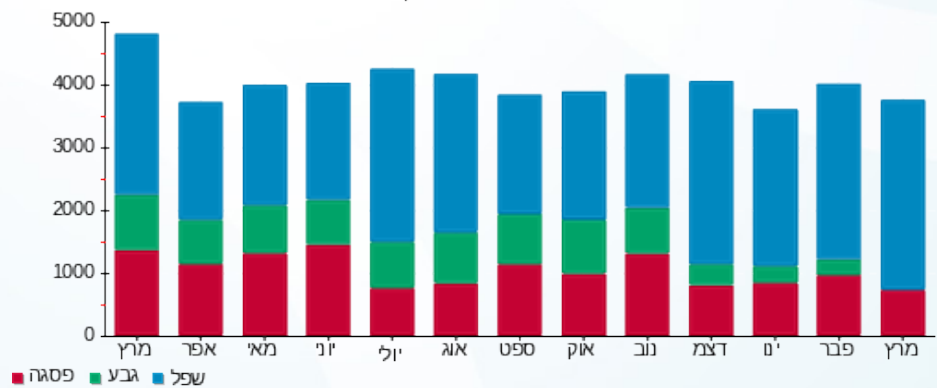

25/04/23 תאריך הפקה:
 31/03/23 תאריך קריאה נוכחית:
 01/03/23 תאריך קריאה קודמת:

שם דייר: בניין C - ק.01 - חברת דרכא
 שם אתר: מרכז עזריאלי חולון

לקוח/ה נכבד/ה, אנו מתכבדים להגיש את חישוב צריכת החשמל לתקופה 01/03/23 - 31/03/23:

בניין C חברת דרכא ק.1 - 1 - 17013966(3x200)

סוג תעריף	סוג צריכה	קריאה קודמת	קריאה נוכחית	סה"כ צריכה בקוט"ש	מחיר לקוט"ש בא"ג	סה"כ לתשלום
פרטי חשבון עבור תאריכים:						
777	פסגה	01/03/23	31/03/23	1,155.79	40.30	465.78 ₪
778	גבע	29,455.32	29,496.86	41.54	40.30	16.74 ₪
779	שפל	90,633.23	97,779.42	7,146.19	36.00	2,572.63 ₪

סה"כ לדייר:

פסגה	גבע	שפל	סה"כ	שיא ביקוש
1,155.79	41.54	7,146.19	8,343.52	
465.78 ₪	16.74 ₪	2,572.63 ₪	3,055.15 ₪	

סה"כ צריכה
 סה"כ לתשלום

210.98 ₪	תשלום קבוע	
39.73 ₪	תשלום עבור גודל חיבור בKVA (3x200)	
3,305.86 ₪	סה"כ לתשלום	לא כולל מע"מ

התפלגות חיוב בש"ח לפי תעו"ז

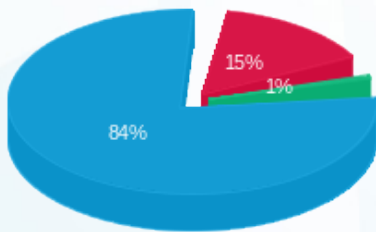

פסגה (465.78 ₪) 84%
 גבע (16.74 ₪) 15%
 שפל (2,572.63 ₪) 1%

הסטוריית צריכה בקוט"ש

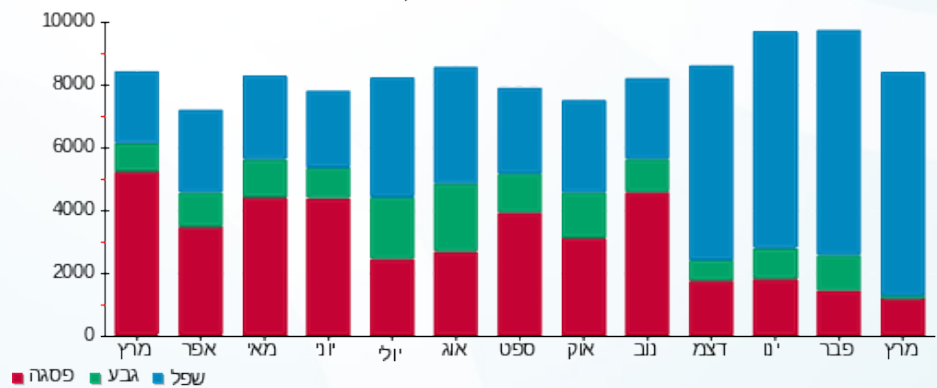

25/04/23 תאריך הפקה:
 31/03/23 תאריך קריאה נוכחית:
 01/03/23 תאריך קריאה קודמת:

שם דייר: בניין C - ק.02-03 - חברת איילון
 שם אתר: מרכז עזריאלי חולון

לקוח/ה נכבד/ה, אנו מתכבדים להגיש את חישוב צריכת החשמל לתקופה 01/03/23 - 31/03/23:

בניין C חברת איילון ק.2 - 1 - 16224402(3x400)

סוג תעריף	סוג צריכה	קריאה קודמת	קריאה נוכחית	סה"כ צריכה בקוט"ש	מחיר לקוט"ש בא"ג	סה"כ לתשלום
פרטי חשבון עבור תאריכים:			01/03/23	31/03/23		
777	פסגה	299,141.82	300,733.42	1,591.60	40.30	641.41 ₪
778	גבע	111,461.21	111,461.21	0.00	40.30	0.00 ₪
779	שפל	318,314.97	327,294.27	8,979.30	36.00	3,232.55 ₪

בניין C חברת איילון ק.3 - 1 - 16224403(3x400)

סוג תעריף	סוג צריכה	קריאה קודמת	קריאה נוכחית	סה"כ צריכה בקוט"ש	מחיר לקוט"ש בא"ג	סה"כ לתשלום
פרטי חשבון עבור תאריכים:			01/03/23	31/03/23		
777	פסגה	177,364.50	178,557.70	1,193.20	40.30	480.86 ₪
778	גבע	60,718.87	60,718.87	0.00	40.30	0.00 ₪
779	שפל	169,257.70	175,223.50	5,965.80	36.00	2,147.69 ₪

סה"כ לדירה:

פסגה	גבע	שפל	סה"כ	שיא ביקוש
2,784.80	0.00	14,945.10	17,729.90	
1,122.27 ₪	0.00 ₪	5,380.24 ₪	6,502.51 ₪	

תשלום קבוע	תשלום עבור גודל חיבור בKVA (3x800)	סה"כ לתשלום	לא כולל מע"מ
210.98 ₪	158.93 ₪	6,872.42 ₪	

התפלגות חיוב בש"ח לפי תע"ז

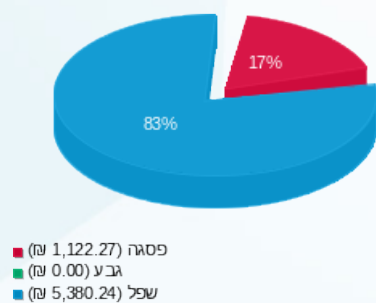

הסטוריית צריכה בקוט"ש

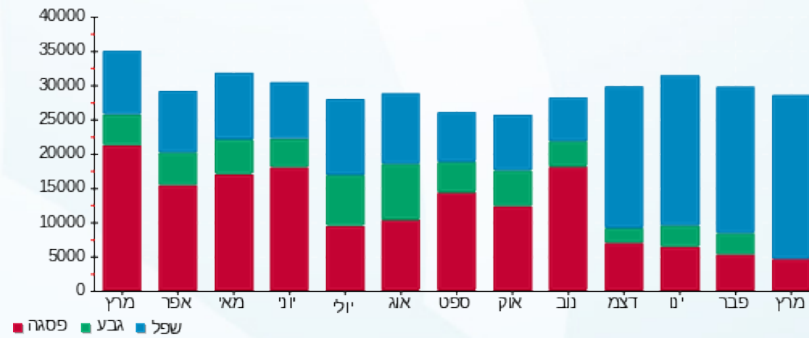



25/04/23

תאריך הפקה:

שם דייר: בניין C - ק.04 - ב.ג טריידינג אדיוקיישן בע"מ (ביג שוט)
שם אתר: מרכז עזריאלי חולון

31/03/23

תאריך קריאה נוכחית:

01/03/23

תאריך קריאה קודמת:

לקוח/ה נכבד/ה, אנו מתכבדים להגיש את חישוב צריכת החשמל לתקופה 01/03/23 - 31/03/23:

בניין C - ק.04 - ב.ג טריידינג אדיוקיישן בע"מ (ביג שוט) - 3 - 16048024(3x160)

סוג תעריף	סוג צריכה	קריאה קודמת	קריאה נוכחית	סה"כ צריכה בקוט"ש	מחיר לקוט"ש בא"ג	סה"כ לתשלום
		01/03/23	31/03/23			
777	פסגה	49,855.80	50,416.10	560.30	40.30	225.80 ₪
778	גבע	12,090.00	12,090.00	0.00	40.30	0.00 ₪
779	שפל	37,346.60	40,039.26	2,692.66	36.00	969.36 ₪

סה"כ לדיר:

פסגה	גבע	שפל	סה"כ	שיא ביקוש
560.30	0.00	2,692.66	3,252.96	10.52
225.80 ₪	0.00 ₪	969.36 ₪	1,195.16 ₪	

סה"כ צריכה

סה"כ לתשלום

210.98 ₪	תשלום קבוע	
31.79 ₪	תשלום עבור גודל חיבור בKVA (3x160)	
1,437.92 ₪	סה"כ לתשלום	לא כולל מע"מ

התפלגות חיוב בש"ח לפי תעו"ז

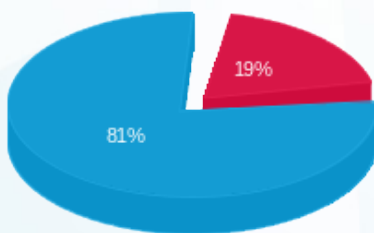

- פסגה (225.80 ₪)
- גבע (0.00 ₪)
- שפל (969.36 ₪)

הסטוריית צריכה בקוט"ש

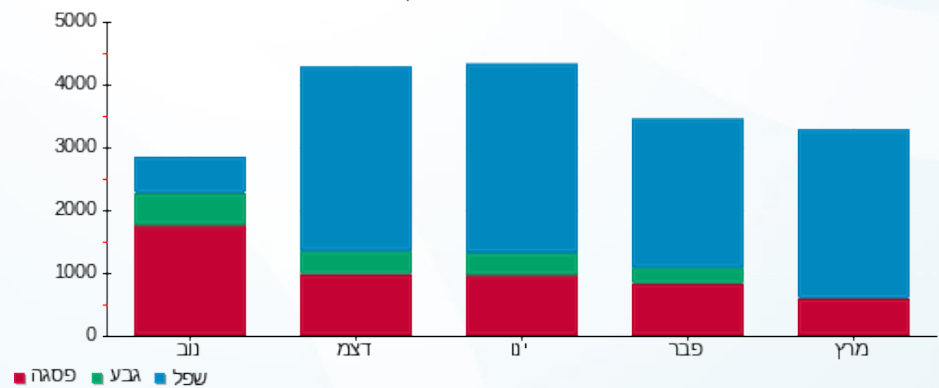

- פסגה
- גבע
- שפל





25/04/23

תאריך הפקה:

שם דייר: בניין C - ק.04 - פינדרס נדלן בע"מ
שם אתר: מרכז עזריאלי חולון

31/03/23

תאריך קריאה נוכחית:

01/03/23

תאריך קריאה קודמת:

לקוח/ה נכבד/ה, אנו מתכבדים להגיש את חישוב צריכת החשמל לתקופה 01/03/23 - 31/03/23:

בניין C - ק.04 - פינדרס נדלן בע"מ - 2 - 16048024(0x0)

סוג תעריף	סוג צריכה	קריאה קודמת	קריאה נוכחית	סה"כ צריכה בקוט"ש	מחיר לקוט"ש בא"ג	סה"כ לתשלום
פרטי חשבון עבור תאריכים:						
777	פסגה	01/03/23	31/03/23	2.82	40.30	1.14 ₪
778	גבע	2,151.20	2,151.20	0.00	40.30	0.00 ₪
779	שפל	5,860.70	5,879.86	19.15	36.00	6.90 ₪

סה"כ לדייר:

פסגה	גבע	שפל	סה"כ	שיא ביקוש
2.82	0.00	19.15	21.98	0.84
1.14 ₪	0.00 ₪	6.90 ₪	8.03 ₪	

סה"כ צריכה

סה"כ לתשלום

210.98 ₪	תשלום קבוע	
0.00 ₪	תשלום עבור גודל חיבור בKVA (0x0)	
219.01 ₪	סה"כ לתשלום	לא כולל מע"מ

התפלגות חיוב בש"ח לפי תע"ז

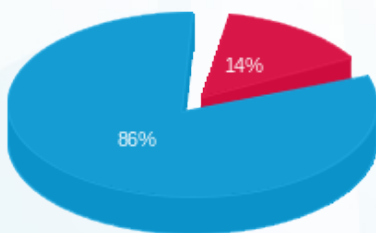

- פסגה (1.14 ₪)
- גבע (0.00 ₪)
- שפל (6.90 ₪)

הסטוריית צריכה בקוט"ש

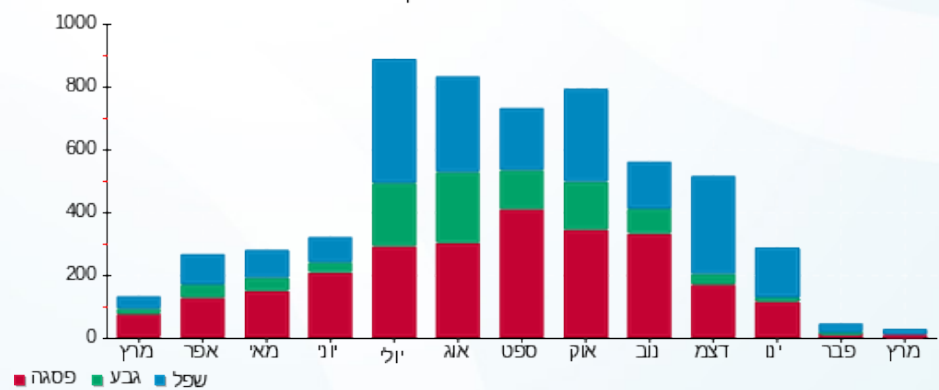



25/04/23

תאריך הפקה:

שם דייר: בניין C - ק.04 - שופרסל

31/03/23

תאריך קריאה נוכחית:

שם אתר: מרכז עזריאלי חולון

01/03/23

תאריך קריאה קודמת:

לקוח/ה נכבד/ה, אנו מתכבדים להגיש את חישוב צריכת החשמל לתקופה 01/03/23 - 31/03/23:

בניין C - ק.04 - שופרסל - 4 - 16048024(3x160)

סוג תעריף	סוג צריכה	קריאה קודמת	קריאה נוכחית	סה"כ צריכה בקוט"ש	מחיר לקוט"ש בא"ג	סה"כ לתשלום
פרטי חשבון עבור תאריכים:						
777	פסגה	01/03/23	31/03/23	359.47	40.30	144.87 ₪
778	גבע	40,823.00	40,823.00	0.00	40.30	0.00 ₪
779	שפל	120,268.60	123,041.36	2,772.76	36.00	998.19 ₪

סה"כ לדייר:

פסגה	גבע	שפל	סה"כ	שיא ביקוש
359.47	0.00	2,772.76	3,132.23	14.57
144.87 ₪	0.00 ₪	998.19 ₪	1,143.06 ₪	

סה"כ צריכה

סה"כ לתשלום

210.98 ₪	תשלום קבוע	
31.79 ₪	תשלום עבור גודל חיבור בKVA (3x160)	
1,385.83 ₪	סה"כ לתשלום	לא כולל מע"מ

התפלגות חיוב בש"ח לפי תע"ז

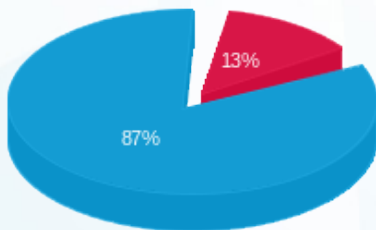

- פסגה (144.87 ₪) 87%
- גבע (0.00 ₪) 13%
- שפל (998.19 ₪) 0%

הסטוריית צריכה בקוט"ש

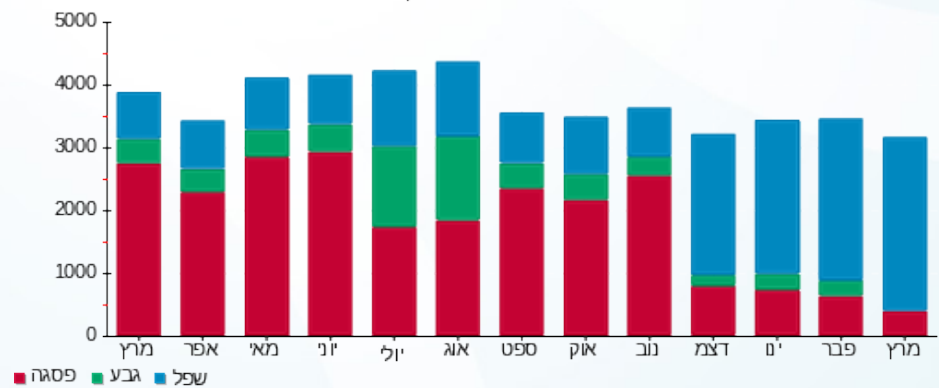



25/04/23

תאריך הפקה:

שם דייר: בניין C - ק.05 - ד"ר אנדי
שם אתר: מרכז עזריאלי חולון

31/03/23

תאריך קריאה נוכחית:

01/03/23

תאריך קריאה קודמת:

לקוח/ה נכבד/ה, אנו מתכבדים להגיש את חישוב צריכת החשמל לתקופה 01/03/23 - 31/03/23:

בניין C ד"ר אנדי ק.5 - 2 - 16048023(3x125)

סוג תעריף	סוג צריכה	קריאה קודמת	קריאה נוכחית	סה"כ צריכה בקוט"ש	מחיר לקוט"ש בא"ג	סה"כ לתשלום
פרטי חשבון עבור תאריכים:						
777	פסגה	01/03/23	31/03/23	658.14	40.30	265.23 ₪
778	גבע	30,404.60	30,404.60	0.00	40.30	0.00 ₪
779	שפל	77,518.30	80,392.05	2,873.75	36.00	1,034.55 ₪

סה"כ לדייר:

פסגה	גבע	שפל	סה"כ	שיא ביקוש
658.14	0.00	2,873.75	3,531.90	14.77
265.23 ₪	0.00 ₪	1,034.55 ₪	1,299.78 ₪	

סה"כ צריכה

סה"כ לתשלום

210.98 ₪	תשלום קבוע	
24.83 ₪	תשלום עבור גודל חיבור בKVA (3x125)	
1,535.60 ₪	סה"כ לתשלום	לא כולל מע"מ

התפלגות חיוב בש"ח לפי תעו"ז

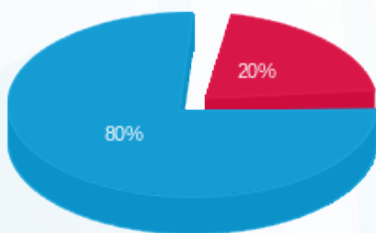

- פסגה (265.23 ₪) - 20%
- גבע (0.00 ₪) - 0%
- שפל (1,034.55 ₪) - 80%

הסטוריית צריכה בקוט"ש

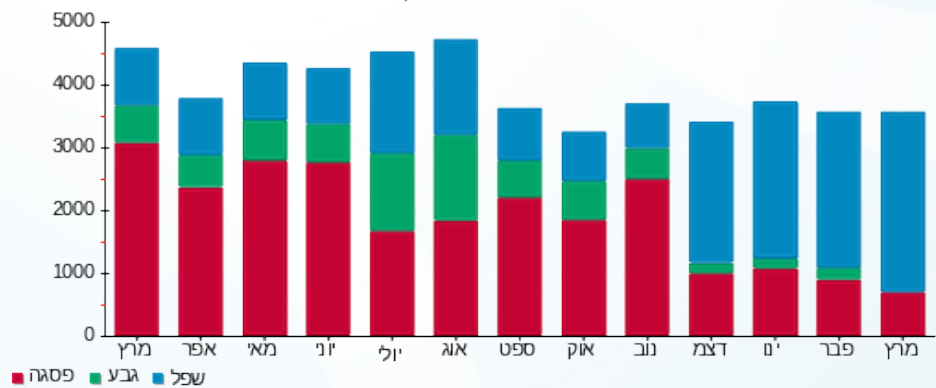

25/04/23 תאריך הפקה:
 31/03/23 תאריך קריאה נוכחי:
 01/03/23 תאריך קריאה קודמת:

שם דייר: בניין C - ק.05 - ד"ר אנדי ממ"ד
 שם אתר: מרכז עזריאלי חולון

לקוח/ה נכבד/ה, אנו מתכבדים להגיש את חישוב צריכת החשמל לתקופה 01/03/23 - 31/03/23:

בניין C ד"ר אנדי ממ"ד ק.5 - 1 - 14014307(3x25)

סוג תעריף	סוג צריכה	קריאה קודמת	קריאה נוכחית	סה"כ צריכה בקוט"ש	מחיר לקוט"ש בא"ג	סה"כ לתשלום
פרטי חשבון עבור תאריכים:						
777	פסגה	01/03/23	31/03/23	7.60	40.30	3.06 ₪
778	גבע	242.40	242.40	0.00	40.30	0.00 ₪
779	שפל	621.50	667.60	46.10	36.00	16.60 ₪

סה"כ לדייר:

פסגה	גבע	שפל	סה"כ	שיא ביקוש
7.60	0.00	46.10	53.70	
₪ 3.06	₪ 0.00	₪ 16.60	₪ 19.66	

סה"כ צריכה
 סה"כ לתשלום

₪ 0.00	תשלום קבוע	
₪ 4.97	תשלום עבור גודל חיבור בKVA (3x25)	
₪ 24.63	סה"כ לתשלום	לא כולל מע"מ

התפלגות חיוב בש"ח לפי תעו"ז

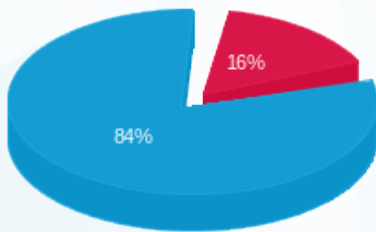

פסגה (₪ 3.06) ■
 גבע (₪ 0.00) ■
 שפל (₪ 16.60) ■

הסטוריית צריכה בקוט"ש

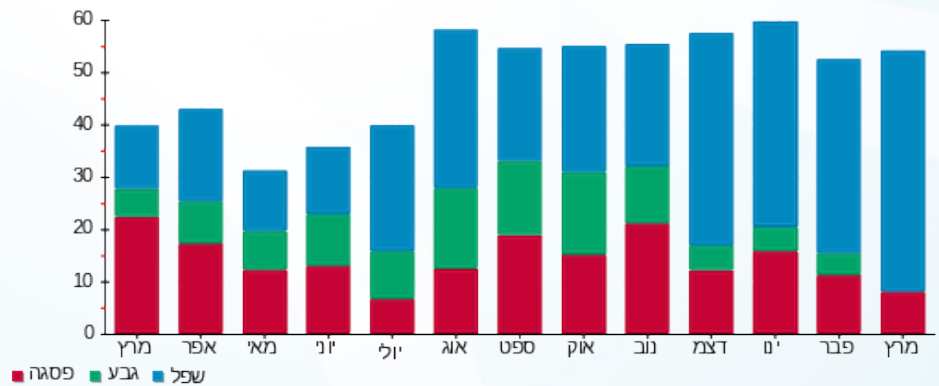

פסגה ■ גבע ■ שפל





25/04/23

תאריך הפקה:

שם דייר: בניין C - ק.05 - הרבולייף
שם אתר: מרכז עזריאלי חולון

31/03/23

תאריך קריאה נוכחית:

01/03/23

תאריך קריאה קודמת:

לקוח/ה נכבד/ה, אנו מתכבדים להגיש את חישוב צריכת החשמל לתקופה 01/03/23 - 31/03/23:

בניין C - ק.05 - הרבולייף - 3 - 16048023 (3x100)

סוג תעריף	סוג צריכה	קריאה קודמת	קריאה נוכחית	סה"כ צריכה בקוט"ש	מחיר לקוט"ש בא"ג	סה"כ לתשלום
פרטי חשבון עבור תאריכים:						
777	פסגה	01/03/23	31/03/23	250.49	40.30	100.95 ₪
778	גבע	18,302.10	18,302.10	0.00	40.30	0.00 ₪
779	שפל	54,804.50	56,639.86	1,835.36	36.00	660.73 ₪

סה"כ לדייר:

פסגה	גבע	שפל	סה"כ	שיא ביקוש
250.49	0.00	1,835.36	2,085.85	8.32
100.95 ₪	0.00 ₪	660.73 ₪	761.68 ₪	

סה"כ צריכה

סה"כ לתשלום

210.98 ₪	תשלום קבוע	
19.87 ₪	תשלום עבור גודל חיבור בKVA (3x100)	
992.52 ₪	סה"כ לתשלום	לא כולל מע"מ

התפלגות חיוב בש"ח לפי תעו"ז

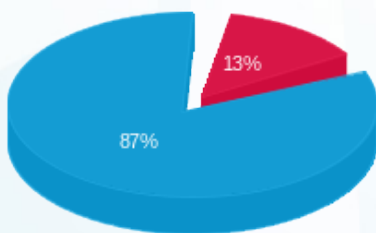

- פסגה (100.95 ₪)
- גבע (0.00 ₪)
- שפל (660.73 ₪)

הסטוריית צריכה בקוט"ש

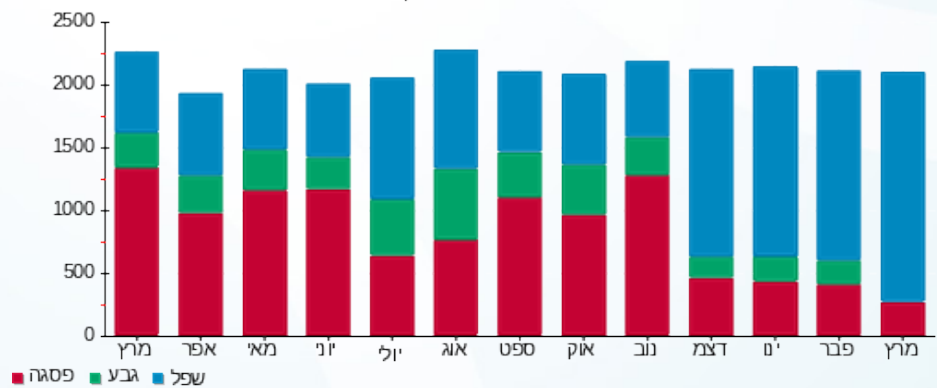

25/04/23 תאריך הפקה:
 31/03/23 תאריך קריאה נוכחית:
 01/03/23 תאריך קריאה קודמת:

שם דייר: בניין C - ק.05 - חברת דרכא
 שם אתר: מרכז עזריאלי חולון

לקוח/ה נכבד/ה, אנו מתכבדים להגיש את חישוב צריכת החשמל לתקופה 01/03/23 - 31/03/23:

בניין C - ק.05 - חברת דרכא - 4 - 16048023(3x100)

סוג תעריף	סוג צריכה	קריאה קודמת	קריאה נוכחית	סה"כ צריכה בקוט"ש	מחיר לקוט"ש בא"ג	סה"כ לתשלום
פרטי חשבון עבור תאריכים:						
777	פסגה	01/03/23	31/03/23	36.10	40.30	14.55 ₪
778	גבע	1,874.80	1,874.80	0.00	40.30	0.00 ₪
779	שפל	7,225.20	7,662.76	437.56	36.00	157.52 ₪

סה"כ לדייר:

פסגה	גבע	שפל	סה"כ	שיא ביקוש
36.10	0.00	437.56	473.65	4.94
14.55 ₪	0.00 ₪	157.52 ₪	172.07 ₪	

סה"כ צריכה
 סה"כ לתשלום

210.98 ₪	תשלום קבוע	
19.87 ₪	תשלום עבור גודל חיבור בKVA (3x100)	
402.91 ₪	סה"כ לתשלום	לא כולל מע"מ

התפלגות חיוב בש"ח לפי תעו"ז

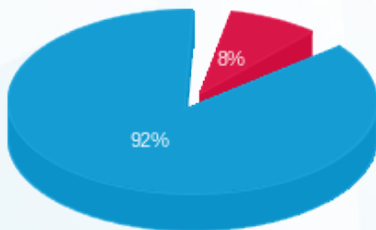

■ פסגה (14.55 ₪)
 ■ גבע (0.00 ₪)
 ■ שפל (157.52 ₪)

הסטוריית צריכה בקוט"ש

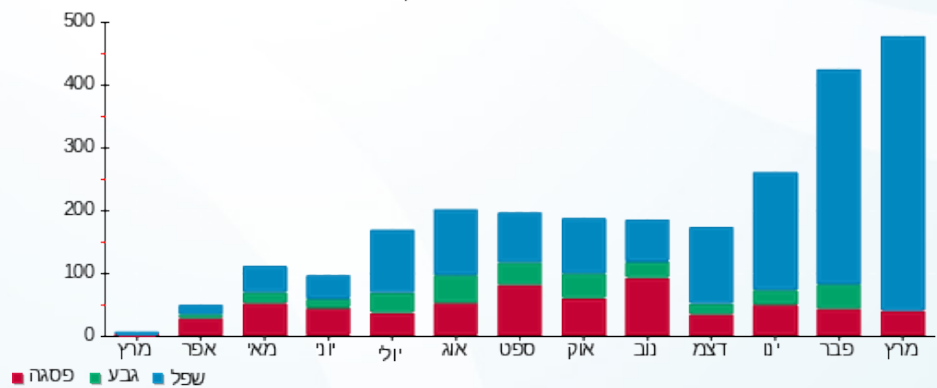



25/04/23

תאריך הפקה:

שם דייר: בניין C - ק.06 יח' 01 - ד'אפולוניה
שם אתר: מרכז עזריאלי חולון

31/03/23

תאריך קריאה נוכחית:

01/03/23

תאריך קריאה קודמת:

לקוח/ה נכבד/ה, אנו מתכבדים להגיש את חישוב צריכת החשמל לתקופה 01/03/23 - 31/03/23:

ד'אפולוניה יח' בניין 1 - 15114149 (0x0) C

סוג תעריף	סוג צריכה	קריאה קודמת	קריאה נוכחית	סה"כ צריכה בקוט"ש	מחיר לקוט"ש בא"ג	סה"כ לתשלום
פרטי חשבון עבור תאריכים:						
777	פסגה	01/03/23	31/03/23	14.40	40.30	5.80 ₪
778	גבע	1,102.70	1,102.70	0.00	40.30	0.00 ₪
779	שפל	3,782.15	4,000.80	218.65	36.00	78.71 ₪

סה"כ לדייר:

פסגה	גבע	שפל	סה"כ	שיא ביקוש
14.40	0.00	218.65	233.05	1.98
₪ 5.80	₪ 0.00	₪ 78.71	₪ 84.52	

סה"כ צריכה

סה"כ לתשלום

210.98 ₪	תשלום קבוע	
0.00 ₪	תשלום עבור גודל חיבור בKVA (0x0)	
295.50 ₪	סה"כ לתשלום	לא כולל מע"מ

התפלגות חיוב בש"ח לפי תעו"ז

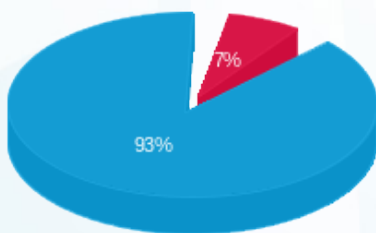

- פסגה (₪ 5.80)
- גבע (₪ 0.00)
- שפל (₪ 78.71)

הסטוריית צריכה בקוט"ש

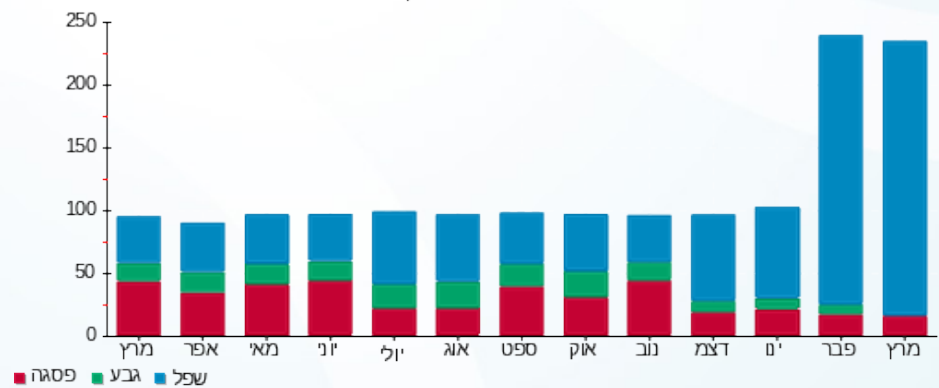

25/04/23 תאריך הפקה:
 31/03/23 תאריך קריאה נוכחי:
 01/03/23 תאריך קריאה קודמת:

שם דייר: בניין C - ק.06 יח' 02 - יאנה פירסוב
 שם אתר: מרכז עזריאלי חולון

לקוח/ה נכבד/ה, אנו מתכבדים להגיש את חישוב צריכת החשמל לתקופה 01/03/23 - 31/03/23:

בניין C - ק.06 יח' 02 - יאנה פירסוב - 2 - 15114149(0x0)

סוג תעריף	סוג צריכה	קריאה קודמת	קריאה נוכחית	סה"כ צריכה בקוט"ש	מחיר לקוט"ש בא"ג	סה"כ לתשלום
פרטי חשבון עבור תאריכים:						
777	פסגה	01/03/23	31/03/23	4.85	40.30	1.95 ₪
778	גבע	1,205.15	1,205.15	0.00	40.30	0.00 ₪
779	שפל	3,136.05	3,247.20	111.15	36.00	40.01 ₪

סה"כ לדייר:

פסגה	גבע	שפל	סה"כ	שיא ביקוש
4.85	0.00	111.15	116.00	1.25
1.95 ₪	0.00 ₪	40.01 ₪	41.97 ₪	

סה"כ צריכה
סה"כ לתשלום

210.98 ₪	תשלום קבוע	
0.00 ₪	תשלום עבור גודל חיבור בKVA (0x0)	
252.95 ₪	סה"כ לתשלום	לא כולל מע"מ

התפלגות חיוב בש"ח לפי תעו"ז

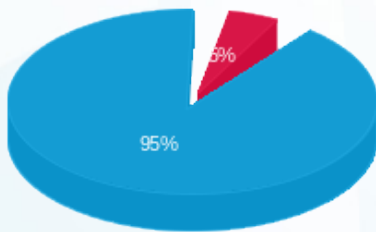

פסגה (1.95 ₪) 3%
 גבע (0.00 ₪) 2%
 שפל (40.01 ₪) 95%

הסטוריית צריכה בקוט"ש

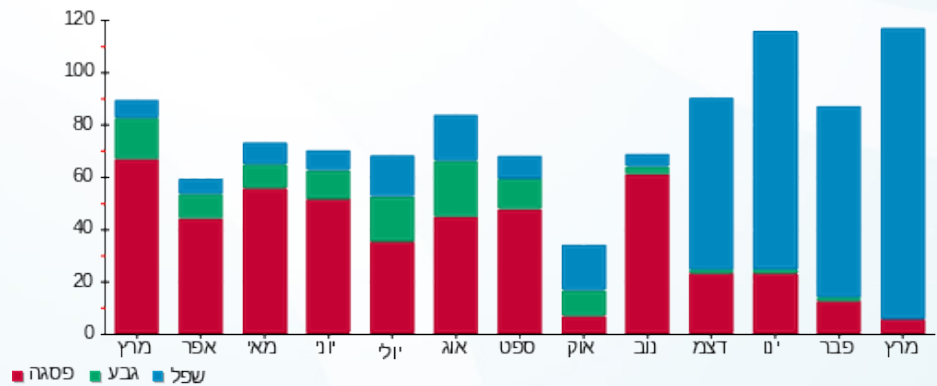



25/04/23

תאריך הפקה:

שם דייר: בניין C - ק.06 יח' 03 - סנדל מודי ושות' רו"ח
שם אתר: מרכז עזריאלי חולון

31/03/23

תאריך קריאה נוכחית:

01/03/23

תאריך קריאה קודמת:

לקוח/ה נכבד/ה, אנו מתכבדים להגיש את חישוב צריכת החשמל לתקופה 01/03/23 - 31/03/23:

בניין C ק.06 יח' 03 - סנדל מודי ושות' רו"ח - 3 - 15114149(0x0)

סוג תעריף	סוג צריכה	קריאה קודמת	קריאה נוכחית	סה"כ צריכה בקוט"ש	מחיר לקוט"ש בא"ג	סה"כ לתשלום
		01/03/23	31/03/23			
777	פסגה	18,884.70	18,962.05	77.35	40.30	31.17 ₪
778	גבע	6,259.60	6,259.60	0.00	40.30	0.00 ₪
779	שפל	20,399.95	20,855.60	455.65	36.00	164.03 ₪

סה"כ לדיר:

פסגה	גבע	שפל	סה"כ	שיא ביקוש
77.35	0.00	455.65	533.00	2.48
₪ 31.17	₪ 0.00	₪ 164.03	₪ 195.21	

סה"כ צריכה

סה"כ לתשלום

210.98 ₪	תשלום קבוע	
0.00 ₪	תשלום עבור גודל חיבור בKVA (0x0)	
406.19 ₪	סה"כ לתשלום	לא כולל מע"מ

התפלגות חיוב בש"ח לפי תעו"ז

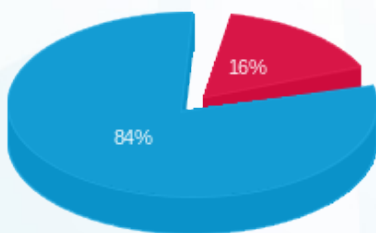

פסגה (₪ 31.17) ■
גבע (₪ 0.00) ■
שפל (₪ 164.03) ■

הסטוריית צריכה בקוט"ש

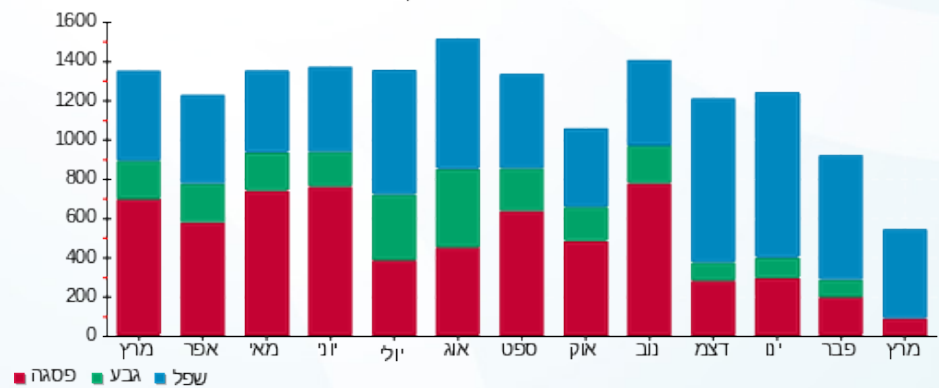

פסגה ■ גבע ■ שפל



25/04/23

תאריך הפקה:

שם דייר: בניין C - ק.06 יח' 04 - כאן בינוי ייזום וניהול פרויקטים-בוטיק-ק
שם אתר: מרכז עזריאלי חולון

31/03/23

תאריך קריאה נוכחית:

01/03/23

תאריך קריאה קודמת:

לקוח/ה נכבד/ה, אנו מתכבדים להגיש את חישוב צריכת החשמל לתקופה 01/03/23 - 31/03/23:

בניין C - ק.06 יח' 04 - כאן בינוי ייזום וניהול פרויקטים-בוטיק-4 - (0x0)15114149 - C

סוג תעריף	סוג צריכה	קריאה קודמת	קריאה נוכחית	סה"כ צריכה בקוט"ש	מחיר לקוט"ש בא"ג	סה"כ לתשלום
פרטי חשבון עבור תאריכים:						
777	פסגה	01/03/23	31/03/23	42.25	40.30	17.03 ₪
778	גבע	876.75	876.75	0.00	40.30	0.00 ₪
779	שפל	4,156.90	4,416.15	259.25	36.00	93.33 ₪

סה"כ לדייר:

פסגה	גבע	שפל	סה"כ	שיא ביקוש
42.25	0.00	259.25	301.50	1.96
17.03 ₪	0.00 ₪	93.33 ₪	110.36 ₪	

סה"כ צריכה

סה"כ לתשלום

210.98 ₪	תשלום קבוע	
0.00 ₪	תשלום עבור גודל חיבור בKVA (0x0)	
321.34 ₪	סה"כ לתשלום	לא כולל מע"מ

התפלגות חיוב בש"ח לפי תעו"ז

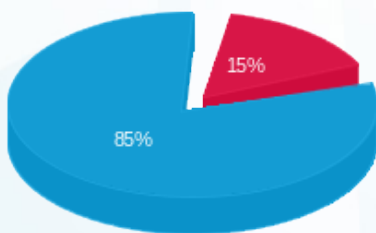

■ פסגה (17.03 ₪)
■ גבע (0.00 ₪)
■ שפל (93.33 ₪)

הסטוריית צריכה בקוט"ש

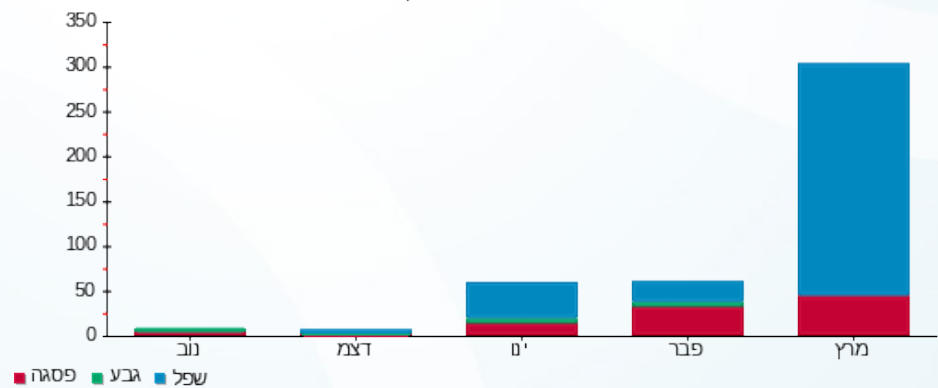

■ פסגה ■ גבע ■ שפל



25/04/23

תאריך הפקדה:

שם דייר: בניין C - ק.06 יח' 05 - כאן בינוי
שם אתר: מרכז עזריאלי חולון

31/03/23

תאריך קריאה נוכחית:

01/03/23

תאריך קריאה קודמת:

לקוח/ה נכבד/ה, אנו מתכבדים להגיש את חישוב צריכת החשמל לתקופה 01/03/23 - 31/03/23:

בניין C - ק.06 יח' 05 - כאן בינוי - 5 - (0x0)15114149

סוג תעריף	סוג צריכה	קריאה קודמת	קריאה נוכחית	סה"כ צריכה בקוט"ש	מחיר לקוט"ש בא"ג	סה"כ לתשלום
פרטי חשבון עבור תאריכים:						
777	פסגה	01/03/23	31/03/23	27.05	40.30	10.90 ₪
778	גבע	1,517.15	1,517.15	0.00	40.30	0.00 ₪
779	שפל	3,992.65	4,163.60	170.95	36.00	61.54 ₪

סה"כ לדייר:

פסגה	גבע	שפל	סה"כ	שיא ביקוש
27.05	0.00	170.95	198.00	1.15
10.90 ₪	0.00 ₪	61.54 ₪	72.44 ₪	

סה"כ צריכה

סה"כ לתשלום

210.98 ₪	תשלום קבוע	
0.00 ₪	תשלום עבור גודל חיבור בKVA (0x0)	
283.42 ₪	סה"כ לתשלום	לא כולל מע"מ

התפלגות חיוב בש"ח לפי תעו"ז

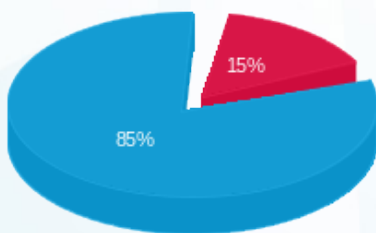

פסגה (10.90 ₪) ■
גבע (0.00 ₪) ■
שפל (61.54 ₪) ■

הסטוריית צריכה בקוט"ש

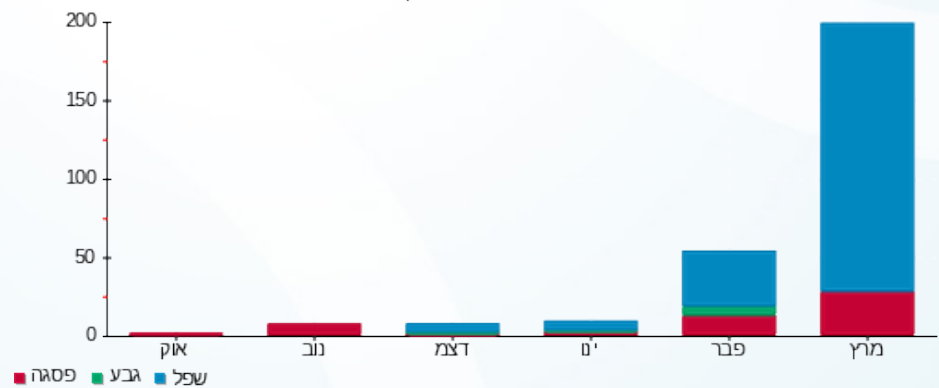

פסגה ■ גבע ■ שפל



25/04/23 תאריך הפקה:
 31/03/23 תאריך קריאה נוכחי:
 01/03/23 תאריך קריאה קודמת:

שם דייר: בניין C - ק.06 יח' 06 - אינסייט לוג'יק ב.י בע"מ
 שם אתר: מרכז עזריאלי חולון

לקוח/ה נכבד/ה, אנו מתכבדים להגיש את חישוב צריכת החשמל לתקופה 01/03/23 - 31/03/23:

בניין C - ק.06 יח' 06 - אינסייט לוג'יק ב.י בע"מ - 6 - 15114149(0x0)

סוג תעריף	סוג צריכה	קריאה קודמת	קריאה נוכחית	סה"כ צריכה בקוט"ש	מחיר לקוט"ש בא"ג	סה"כ לתשלום
פרטי חשבון עבור תאריכים:						
		01/03/23	31/03/23			
777	פסגה	2,653.50	2,656.10	2.60	40.30	1.05 ₪
778	גבע	495.10	495.10	0.00	40.30	0.00 ₪
779	שפל	2,007.40	2,030.90	23.50	36.00	8.46 ₪

סה"כ לדיר:

פסגה	גבע	שפל	סה"כ	שיא ביקוש
2.60	0.00	23.50	26.10	0.90
1.05 ₪	0.00 ₪	8.46 ₪	9.51 ₪	

סה"כ צריכה
 סה"כ לתשלום

210.98 ₪	תשלום קבוע	
0.00 ₪	תשלום עבור גודל חיבור בKVA (0x0)	
220.49 ₪	סה"כ לתשלום	לא כולל מע"מ

התפלגות חיוב בש"ח לפי תעו"ז

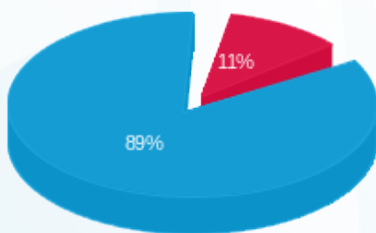

פסגה (1.05 ₪)
 גבע (0.00 ₪)
 שפל (8.46 ₪)

הסטוריית צריכה בקוט"ש

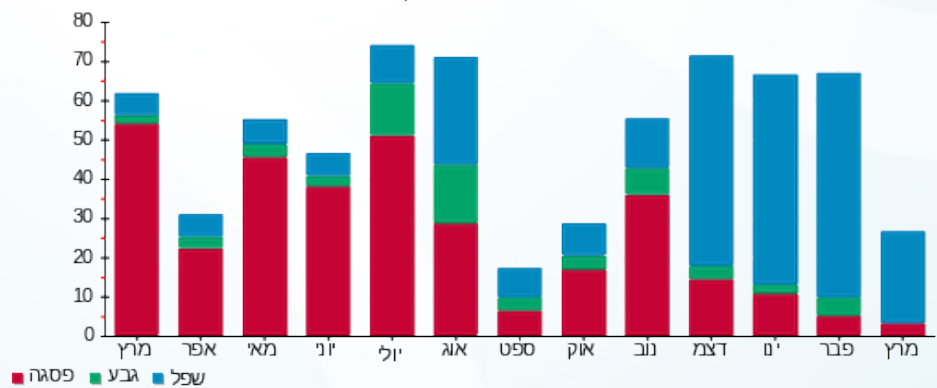



25/04/23

תאריך הפקה:

שם דייר: בניין C - ק.06 יח' 07 - מרינה מזל יוסטופוב
שם אתר: מרכז עזריאלי חולון

31/03/23

תאריך קריאה נוכחית:

01/03/23

תאריך קריאה קודמת:

לקוח/ה נכבד/ה, אנו מתכבדים להגיש את חישוב צריכת החשמל לתקופה 01/03/23 - 31/03/23:

בניין C - קומה 06 יחידה 07 - 15114149(0x0)

סוג תעריף	סוג צריכה	קריאה קודמת	קריאה נוכחית	סה"כ צריכה בקוט"ש	מחיר לקוט"ש בא"ג	סה"כ לתשלום
פרטי חשבון עבור תאריכים:						
777	פסגה	01/03/23	31/03/23	12.55	40.30	5.06 ₪
778	גבע	1,786.05	1,786.05	0.00	40.30	0.00 ₪
779	שפל	5,178.55	5,354.95	176.40	36.00	63.50 ₪

סה"כ לדייר:

פסגה	גבע	שפל	סה"כ	שיא ביקוש
12.55	0.00	176.40	188.95	1.80
₪ 5.06	₪ 0.00	₪ 63.50	₪ 68.56	

סה"כ צריכה

סה"כ לתשלום

210.98 ₪	תשלום קבוע	
0.00 ₪	תשלום עבור גודל חיבור בKVA (0x0)	
279.54 ₪	סה"כ לתשלום	לא כולל מע"מ

התפלגות חיוב בש"ח לפי תעו"ז

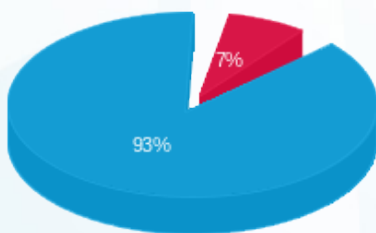

- פסגה (₪ 5.06)
- גבע (₪ 0.00)
- שפל (₪ 63.50)

הסטוריית צריכה בקוט"ש

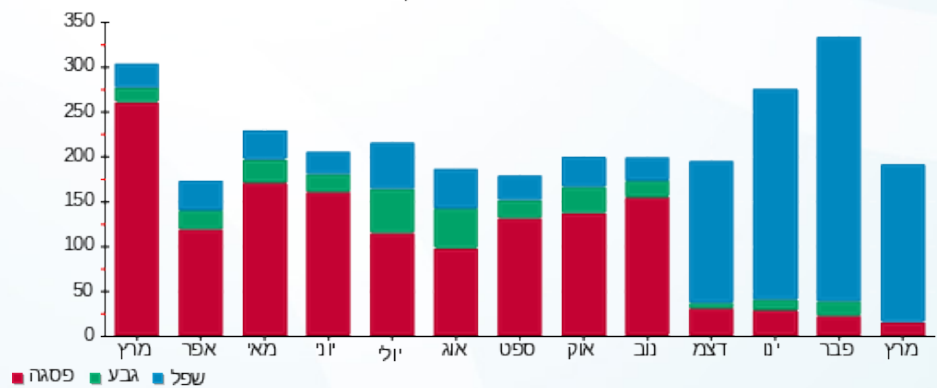

25/04/23 תאריך הפקה:
 31/03/23 תאריך קריאה נוכחית:
 01/03/23 תאריך קריאה קודמת:

שם דייר: בניין C - ק.06 יח' 08 - אורון נדל"ן
 שם אתר: מרכז עזריאלי חולון

לקוח/ה נכבד/ה, אנו מתכבדים להגיש את חישוב צריכת החשמל לתקופה 01/03/23 - 31/03/23:

בניין C - ק.06 יח' 08 - אורון נדל"ן - 8 - 15114149 (0x0)

סוג תעריף	סוג צריכה	קריאה קודמת	קריאה נוכחית	סה"כ צריכה בקוט"ש	מחיר לקוט"ש בא"ג	סה"כ לתשלום
פרטי חשבון עבור תאריכים:						
777	פסגה	01/03/23	31/03/23	19.10	40.30	7.70 ₪
778	גבע	1,611.35	1,611.35	0.00	40.30	0.00 ₪
779	שפל	4,536.60	4,708.20	171.60	36.00	61.78 ₪

סה"כ לדייר:

פסגה	גבע	שפל	סה"כ	שיא ביקוש
19.10	0.00	171.60	190.70	3.89
₪ 7.70	₪ 0.00	₪ 61.78	₪ 69.47	

סה"כ צריכה
 סה"כ לתשלום

210.98 ₪	תשלום קבוע	
0.00 ₪	תשלום עבור גודל חיבור בKVA (0x0)	
280.45 ₪	סה"כ לתשלום	לא כולל מע"מ

התפלגות חיוב בש"ח לפי תעו"ז

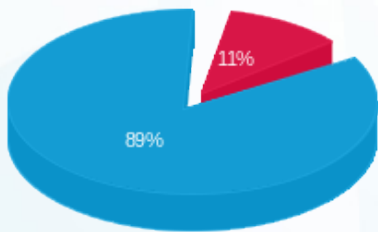

פסגה (7.70 ₪) ■
 גבע (0.00 ₪) ■
 שפל (61.78 ₪) ■

הסטוריית צריכה בקוט"ש

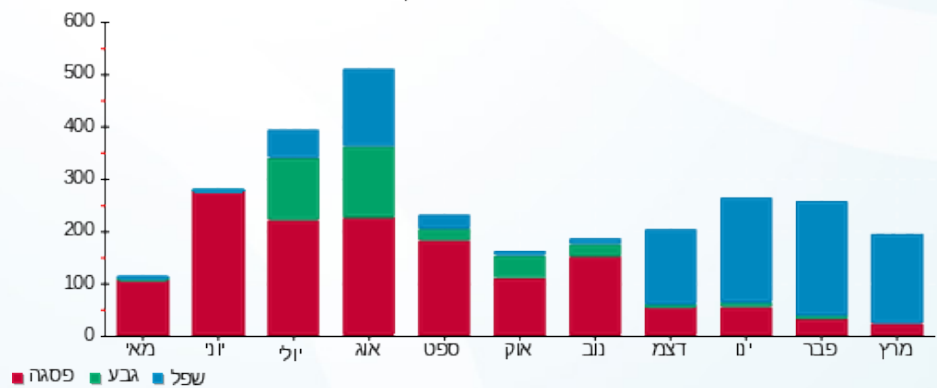



25/04/23

תאריך הפקה:

שם דייר: בניין C - ק.06 יח' 09 - תלפיות סוכנות לביטוח פנסיוני (2012) בע"מ

31/03/23

תאריך קריאה נוכחי:

שם אתר: מרכז עזריאלי חולון

01/03/23

תאריך קריאה קודמת:

לקוח/ה נכבד/ה, אנו מתכבדים להגיש את חישוב צריכת החשמל לתקופה 01/03/23 - 31/03/23:

בניין C - ק.06 יח' 09 - תלפיות סוכנות לביטוח פנסיוני (2012) בע"מ - 9 - 15114149(0x0)

סוג תעריף	סוג צריכה	קריאה קודמת	קריאה נוכחית	סה"כ צריכה בקוט"ש	מחיר לקוט"ש בא"ג	סה"כ לתשלום
פרטי חשבון עבור תאריכים:						
777	פסגה	01/03/23	31/03/23	35.40	40.30	1,901.35
778	גבע	230.95	230.95	0.00	40.30	230.95
779	שפל	904.35	1,143.05	238.70	36.00	1,143.05

סה"כ לדייר:

פסגה	גבע	שפל	סה"כ	שיא ביקוש
35.40	0.00	238.70	274.10	3.38
14.27	0.00	85.93	100.20	

סה"כ צריכה

סה"כ לתשלום

210.98	תשלום קבוע	
0.00	תשלום עבור גודל חיבור בKVA (0x0)	
311.18	סה"כ לתשלום	לא כולל מע"מ

התפלגות חיוב בש"ח לפי תעו"ז

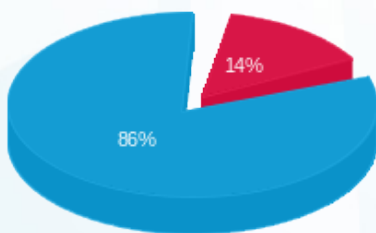

- פסגה (14.27) ₪
- גבע (0.00) ₪
- שפל (85.93) ₪

הסטוריית צריכה בקוט"ש

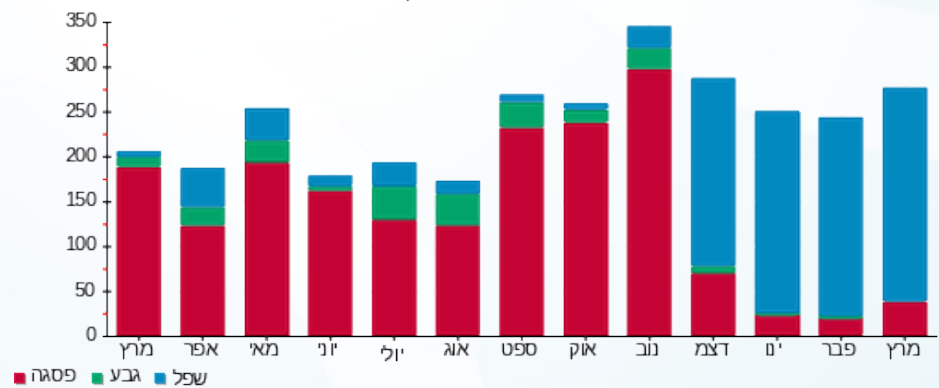



25/04/23

תאריך הפקה:

שם דייר: בניין C - ק.06 יח' 10 - קלריון
שם אתר: מרכז עזריאלי חולון

31/03/23

תאריך קריאה נוכחית:

01/03/23

תאריך קריאה קודמת:

לקוח/ה נכבד/ה, אנו מתכבדים להגיש את חישוב צריכת החשמל לתקופה **01/03/23 - 31/03/23**:

בניין C - ק.06 יח' 10 - קלריון - 10 - 15114149 (0x0)

סוג תעריף	סוג צריכה	קריאה קודמת	קריאה נוכחית	סה"כ צריכה בקוט"ש	מחיר לקוט"ש בא"ג	סה"כ לתשלום
פרטי חשבון עבור תאריכים:						
777	פסגה	01/03/23	31/03/23	16.95	40.30	6.83 ₪
778	גבע	775.35	775.35	0.00	40.30	0.00 ₪
779	שפל	3,616.20	3,748.95	132.75	36.00	47.79 ₪

סה"כ לדייר:

פסגה	גבע	שפל	סה"כ	שיא ביקוש
16.95	0.00	132.75	149.70	2.51
₪ 6.83	₪ 0.00	₪ 47.79	₪ 54.62	

סה"כ צריכה

סה"כ לתשלום

210.98 ₪	תשלום קבוע	
0.00 ₪	תשלום עבור גודל חיבור בKVA (0x0)	
265.60 ₪	סה"כ לתשלום	לא כולל מע"מ

התפלגות חיוב בש"ח לפי תעו"ז

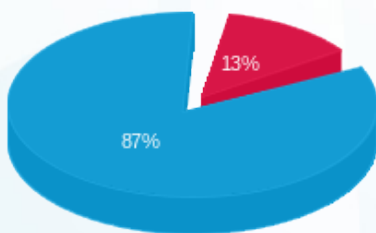

- פסגה (₪ 6.83)
- גבע (₪ 0.00)
- שפל (₪ 47.79)

הסטוריית צריכה בקוט"ש

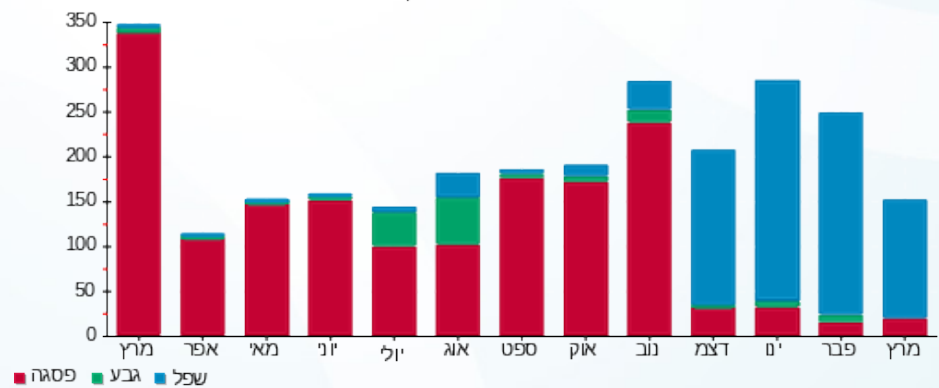

25/04/23 תאריך הפקה:
 31/03/23 תאריך קריאה נוכחית:
 01/03/23 תאריך קריאה קודמת:

שם דייר: בניין C - ק.06 יח' 11 - קלריון
 שם אתר: מרכז עזריאלי חולון

לקוח/ה נכבד/ה, אנו מתכבדים להגיש את חישוב צריכת החשמל לתקופה 01/03/23 - 31/03/23:

בניין C - ק.06 יח' 11 - 1115114149(0x0)

סוג תעריף	סוג צריכה	קריאה קודמת	קריאה נוכחית	סה"כ צריכה בקוט"ש	מחיר לקוט"ש בא"ג	סה"כ לתשלום
פרטי חשבון עבור תאריכים:						
777	פסגה	01/03/23	31/03/23	8.20	40.30	4,260.85
778	גבע	392.10	392.10	0.00	40.30	2,101.10
779	שפל	2,042.50	2,101.10	58.60	36.00	4,252.65

סה"כ לדייר:

פסגה	גבע	שפל	סה"כ	שיא ביקוש
8.20	0.00	58.60	66.80	1.10
סה"כ צריכה				
24.40 ₪	0.00 ₪	21.10 ₪		
סה"כ לתשלום				

210.98 ₪	תשלום קבוע	
0.00 ₪	תשלום עבור גודל חיבור בKVA (0x0)	
235.38 ₪	סה"כ לתשלום	לא כולל מע"מ

התפלגות חיוב בש"ח לפי תעו"ז

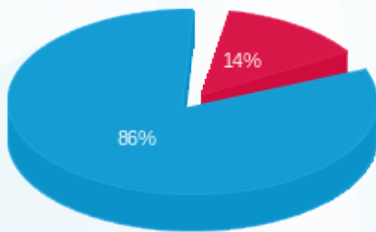

פסגה (3.30 ₪) - 86%
 גבע (0.00 ₪) - 0%
 שפל (21.10 ₪) - 14%

הסטוריית צריכה בקוט"ש

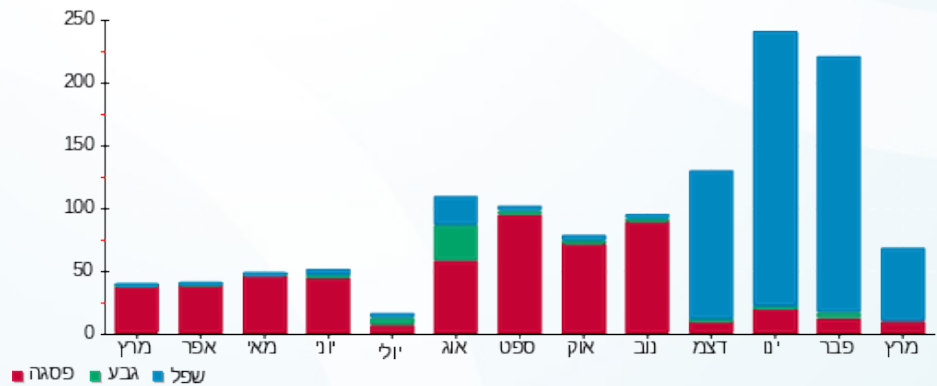



25/04/23

תאריך הפקה:

שם דייר: בניין C - ק.06 יח' 13 - האגודה לקידוד
שם אתר: מרכז עזריאלי חולון

31/03/23

תאריך קריאה נוכחית:

01/03/23

תאריך קריאה קודמת:

לקוח/ה נכבד/ה, אנו מתכבדים להגיש את חישוב צריכת החשמל לתקופה 01/03/23 - 31/03/23:

בניין C - ק.06 יח' 13 - האגודה לקידוד - 2 - 15114148(0x0)

סוג תעריף	סוג צריכה	קריאה קודמת	קריאה נוכחית	סה"כ צריכה בקוט"ש	מחיר לקוט"ש בא"ג	סה"כ לתשלום
פרטי חשבון עבור תאריכים:						
777	פסגה	01/03/23	31/03/23	23.78	44.17	10.50 ₪
778	גבע	3,293.01	3,293.01	0.00	47.25	0.00 ₪
779	שפל	9,414.30	9,688.19	273.89	39.55	108.32 ₪

סה"כ לדייר:

פסגה	גבע	שפל	סה"כ	שיא ביקוש
23.78	0.00	273.89	297.68	3.01
10.50 ₪	0.00 ₪	108.32 ₪	118.83 ₪	

סה"כ צריכה

סה"כ לתשלום

37.91 ₪	תשלום קבוע	
0.00 ₪	תשלום עבור גודל חיבור בKVA (0x0)	
156.74 ₪	סה"כ לתשלום	לא כולל מע"מ

התפלגות חיוב בש"ח לפי תעו"ז

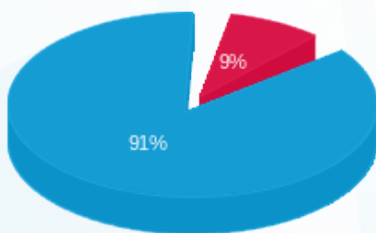

- פסגה (10.50 ₪)
- גבע (0.00 ₪)
- שפל (108.32 ₪)

הסטוריית צריכה בקוט"ש

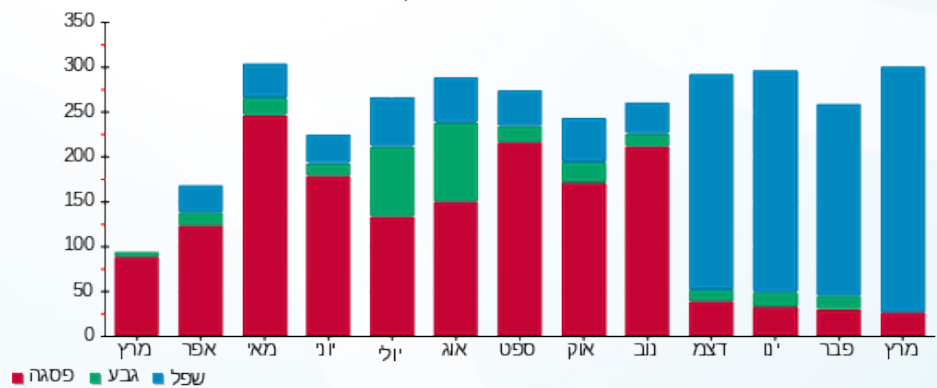



25/04/23

תאריך הפקה:

שם דייר: בניין C - ק.06 יח' 14 - פולוסאנו

31/03/23

תאריך קריאה נוכחית:

שם אתר: מרכז עזריאלי חולון

01/03/23

תאריך קריאה קודמת:

לקוח/ה נכבד/ה, אנו מתכבדים להגיש את חישוב צריכת החשמל לתקופה 01/03/23 - 31/03/23:

בניין C - ק.06 יח' 14 - פולוסאנו - 3 - 15114148(0x0)

סה"כ לתשלום	מחיר לקוט"ש בא"ג	סה"כ צריכה בקוט"ש	קריאה נוכחית	קריאה קודמת	סוג צריכה	סוג תעריף
			31/03/23	01/03/23		פרטי חשבון עבור תאריכים:
₪ 0.34	40.30	0.84	2,822.35	2,821.51	פסגה	777
₪ 0.00	40.30	0.00	1,147.70	1,147.70	גבע	778
₪ 1.42	36.00	3.94	3,006.73	3,002.79	שפל	779

סה"כ לדייר:

שיא ביקוש	סה"כ	שפל	גבע	פסגה
0.28	4.78	3.94	0.00	0.84
	₪ 1.76	₪ 1.42	₪ 0.00	₪ 0.34

סה"כ צריכה

סה"כ לתשלום

₪ 210.98	תשלום קבוע	
₪ 0.00	תשלום עבור גודל חיבור בKVA (0x0)	
₪ 212.74	סה"כ לתשלום	לא כולל מע"מ

התפלגות חיוב בש"ח לפי תעו"ז

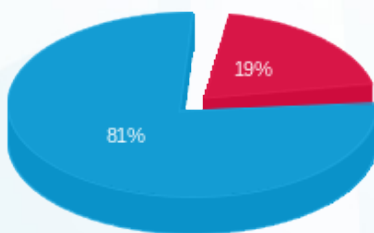

פסגה (₪ 0.34)
גבע (₪ 0.00)
שפל (₪ 1.42)

הסטוריית צריכה בקוט"ש

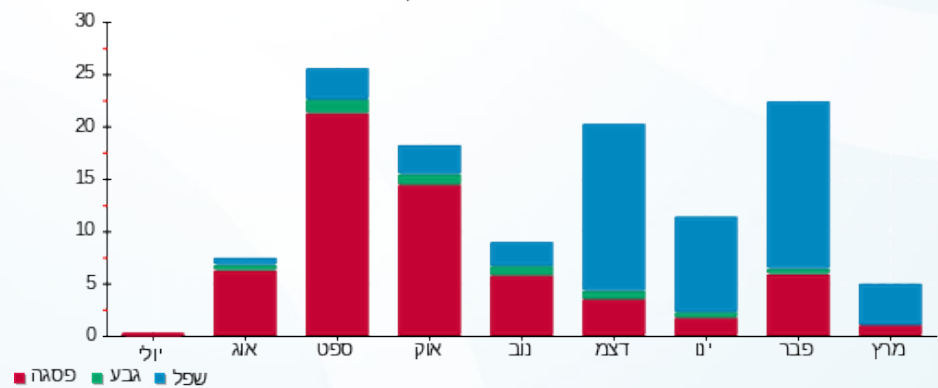



25/04/23

תאריך הפקה:

שם דייר: בניין C - ק.06 יח' 15 - יוסף חיים ארביב
שם אתר: מרכז עזריאלי חולון

31/03/23

תאריך קריאה נוכחית:

01/03/23

תאריך קריאה קודמת:

לקוח/ה נכבד/ה, אנו מתכבדים להגיש את חישוב צריכת החשמל לתקופה 01/03/23 - 31/03/23:

בניין C - ק.06 יח' 15 - יוסף חיים ארביב - 4 - 15114148(0x0)

סוג תעריף	סוג צריכה	קריאה קודמת	קריאה נוכחית	סה"כ צריכה בקוט"ש	מחיר לקוט"ש בא"ג	סה"כ לתשלום
פרטי חשבון עבור תאריכים:						
777	פסגה	01/03/23	31/03/23	9.56	40.30	3.85 ₪
778	גבע	426.20	426.20	0.00	40.30	0.00 ₪
779	שפל	1,402.96	1,504.81	101.85	36.00	36.67 ₪

סה"כ לדייר:

פסגה	גבע	שפל	סה"כ	שיא ביקוש
9.56	0.00	101.85	111.41	1.07
₪ 3.85	₪ 0.00	₪ 36.67	₪ 40.52	

סה"כ צריכה

סה"כ לתשלום

210.98 ₪	תשלום קבוע	
0.00 ₪	תשלום עבור גודל חיבור בKVA (0x0)	
251.50 ₪	סה"כ לתשלום	לא כולל מע"מ

התפלגות חיוב בש"ח לפי תעו"ז

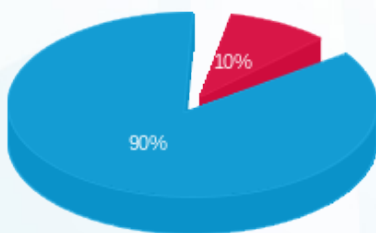

- פסגה (₪ 3.85)
- גבע (₪ 0.00)
- שפל (₪ 36.67)

הסטוריית צריכה בקוט"ש

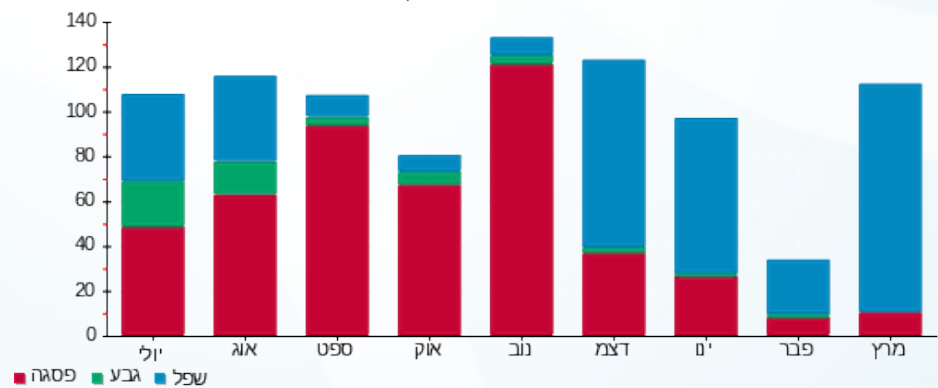

25/04/23 תאריך הפקדה:
 31/03/23 תאריך קריאה נוכחית:
 01/03/23 תאריך קריאה קודמת:

שם דייר: בניין C - ק.06 יח' 20 - לויס טיים בע"מ
 שם אתר: מרכז עזריאלי חולון

לקוח/ה נכבד/ה, אנו מתכבדים להגיש את חישוב צריכת החשמל לתקופה 01/03/23 - 31/03/23:

בניין C - ק.06 יח' 20 - לויס טיים בע"מ - 7 - 15114148(0x0)

סוג תעריף	סוג צריכה	קריאה קודמת	קריאה נוכחית	סה"כ צריכה בקוט"ש	מחיר לקוט"ש בא"ג	סה"כ לתשלום
פרטי חשבון עבור תאריכים:						
777	פסגה	01/03/23	31/03/23	29.03	40.30	11.70 ₪
778	גבע	2,001.14	2,001.14	0.00	40.30	0.00 ₪
779	שפל	6,837.18	7,037.73	200.55	36.00	72.20 ₪

סה"כ לדייר:

פסגה	גבע	שפל	סה"כ	שיא ביקוש
29.03	0.00	200.55	229.58	2.10
11.70 ₪	0.00 ₪	72.20 ₪	83.90 ₪	

סה"כ צריכה
סה"כ לתשלום

210.98 ₪	תשלום קבוע	
0.00 ₪	תשלום עבור גודל חיבור בKVA (0x0)	
294.88 ₪	סה"כ לתשלום	לא כולל מע"מ

התפלגות חיוב בש"ח לפי תע"ז

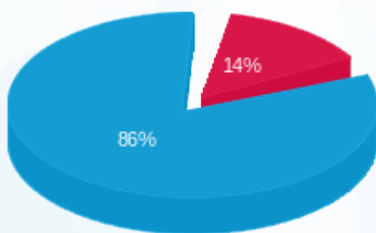

פסגה (11.70 ₪)
 גבע (0.00 ₪)
 שפל (72.20 ₪)

הסטוריית צריכה בקוט"ש

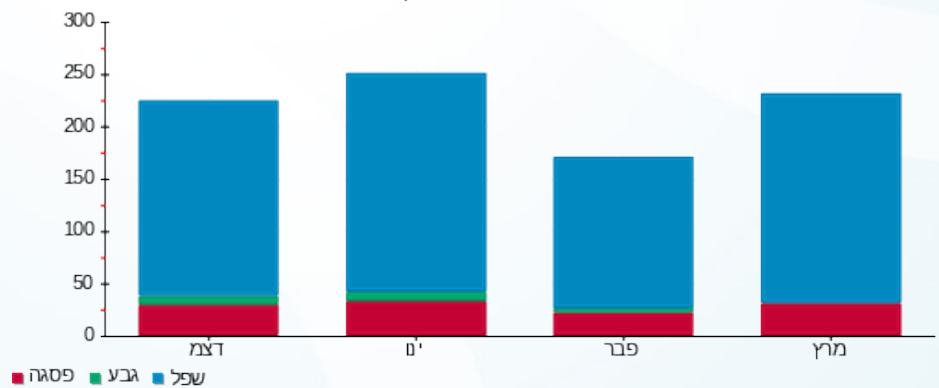

25/04/23 תאריך הפקה:
 31/03/23 תאריך קריאה נוכחית:
 01/03/23 תאריך קריאה קודמת:

שם דייר: בניין C - ק.07 יח' 01 - טומדס בע"מ
 שם אתר: מרכז עזריאלי חולון

לקוח/ה נכבד/ה, אנו מתכבדים להגיש את חישוב צריכת החשמל לתקופה 01/03/23 - 31/03/23:

בניין C - ק.07 יח' 01 - טומדס בע"מ - 1 - 16226506(0x0)

סוג תעריף	סוג צריכה	קריאה קודמת	קריאה נוכחית	סה"כ צריכה בקוט"ש	מחיר לקוט"ש בא"ג	סה"כ לתשלום
פרטי חשבון עבור תאריכים:						
777	פסגה	01/03/23	31/03/23	40.55	40.30	16.34 ₪
778	גבע	3,497.00	3,497.00	0.00	40.30	0.00 ₪
779	שפל	10,588.40	11,013.00	424.60	36.00	152.86 ₪

סה"כ לדיר:

פסגה	גבע	שפל	סה"כ	שיא ביקוש
40.55	0.00	424.60	465.15	3.22
16.34 ₪	0.00 ₪	152.86 ₪	169.20 ₪	

סה"כ צריכה
 סה"כ לתשלום

210.98 ₪	תשלום קבוע	
0.00 ₪	תשלום עבור גודל חיבור בKVA (0x0)	
380.18 ₪	סה"כ לתשלום	לא כולל מע"מ

התפלגות חיוב בש"ח לפי תעו"ז

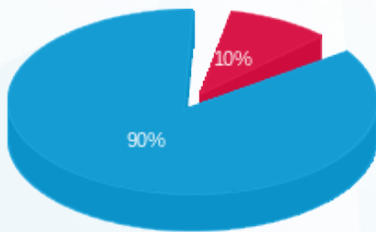

■ פסגה (16.34 ₪)
 ■ גבע (0.00 ₪)
 ■ שפל (152.86 ₪)

הסטוריית צריכה בקוט"ש

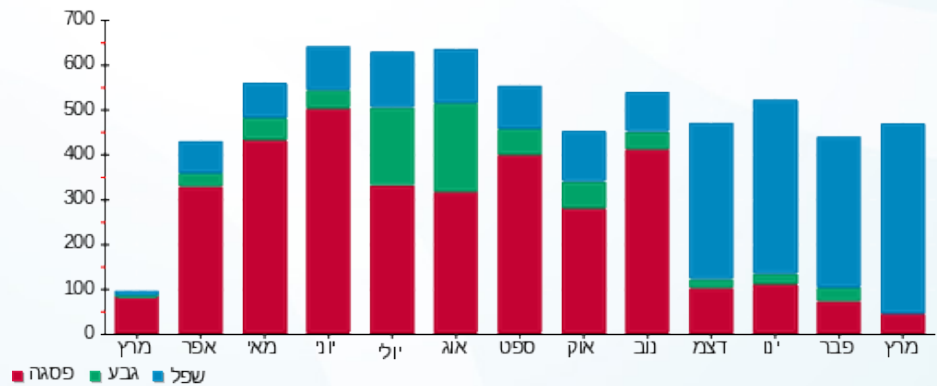



25/04/23

תאריך הפקה:

שם דייר: בניין C - ק.07 יח' 02 - ליאור גרבי ואירית טיגר
שם אתר: מרכז עזריאלי חולון

31/03/23

תאריך קריאה נוכחית:

01/03/23

תאריך קריאה קודמת:

לקוח/ה נכבד/ה, אנו מתכבדים להגיש את חישוב צריכת החשמל לתקופה 01/03/23 - 31/03/23:

בניין C - ק.07 יח' 02 - ליאור גרבי ואירית טיגר - 2 - 16226506 (3x40)

סוג תעריף	סוג צריכה	קריאה קודמת	קריאה נוכחית	סה"כ צריכה בקוט"ש	מחיר לקוט"ש בא"ג	סה"כ לתשלום
פרטי חשבון עבור תאריכים:						
777	פסגה	01/03/23	31/03/23	61.95	40.30	24.97 ₪
778	גבע	2,151.20	2,151.20	0.00	40.30	0.00 ₪
779	שפל	4,910.70	5,110.15	199.45	36.00	71.80 ₪

סה"כ לדייר:

פסגה	גבע	שפל	סה"כ	שיא ביקוש
61.95	0.00	199.45	261.40	2.03
24.97 ₪	0.00 ₪	71.80 ₪	96.77 ₪	

סה"כ צריכה

סה"כ לתשלום

210.98 ₪	תשלום קבוע	
7.95 ₪	תשלום עבור גודל חיבור בKVA (3x40)	
315.69 ₪	סה"כ לתשלום	לא כולל מע"מ

התפלגות חיוב בש"ח לפי תעו"ז

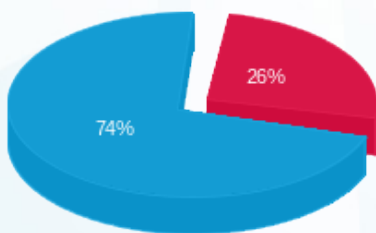

- פסגה (24.97 ₪)
- גבע (0.00 ₪)
- שפל (71.80 ₪)

הסטוריית צריכה בקוט"ש

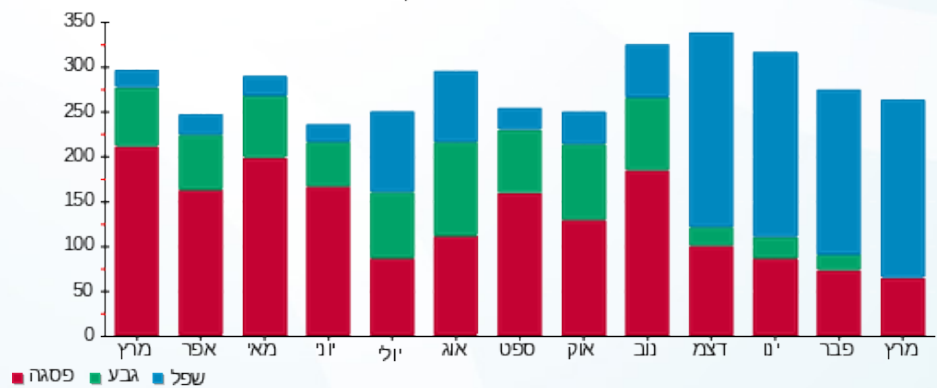

- פסגה
- גבע
- שפל





25/04/23

תאריך הפקה:

שם דייר: בניין C - ק.07 יח' 03 - אלעד מערכות תוכנה
שם אתר: מרכז עזריאלי חולון

31/03/23

תאריך קריאה נוכחית:

01/03/23

תאריך קריאה קודמת:

לקוח/ה נכבד/ה, אנו מתכבדים להגיש את חישוב צריכת החשמל לתקופה 01/03/23 - 31/03/23:

בניין C ק.07 יח' 03 - אלעד מערכות תוכנה - 3 - 16226506(0x0)

סוג תעריף	סוג צריכה	קריאה קודמת	קריאה נוכחית	סה"כ צריכה בקוט"ש	מחיר לקוט"ש בא"ג	סה"כ לתשלום
פרטי חשבון עבור תאריכים:						
777	פסגה	01/03/23	31/03/23	48.15	40.30	19.40 ₪
778	גבע	3,406.05	3,406.05	0.00	40.30	0.00 ₪
779	שפל	10,182.00	10,570.45	388.45	36.00	139.84 ₪

סה"כ לדייר:

פסגה	גבע	שפל	סה"כ	שיא ביקוש
48.15	0.00	388.45	436.60	2.36
19.40 ₪	0.00 ₪	139.84 ₪	159.25 ₪	

סה"כ צריכה

סה"כ לתשלום

210.98 ₪	תשלום קבוע	
0.00 ₪	תשלום עבור גודל חיבור בKVA (0x0)	
370.23 ₪	סה"כ לתשלום	לא כולל מע"מ

התפלגות חיוב בש"ח לפי תעו"ז

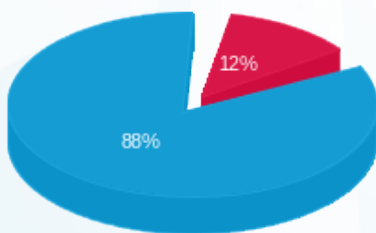

- פסגה (19.40 ₪)
- גבע (0.00 ₪)
- שפל (139.84 ₪)

הסטוריית צריכה בקוט"ש

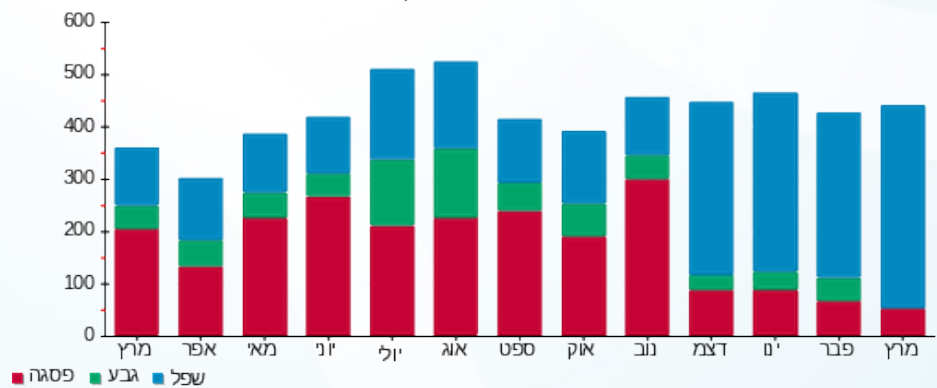



25/04/23

תאריך הפקה:

שם דייר: בניין C - ק.07 יח' 04 - אורון גדלן בוטיק חדש
שם אתר: מרכז עזריאלי חולון

31/03/23

תאריך קריאה נוכחי:

01/03/23

תאריך קריאה קודמת:

לקוח/ה נכבד/ה, אנו מתכבדים להגיש את חישוב צריכת החשמל לתקופה 01/03/23 - 31/03/23:

בניין C - ק.07 יח' 04 - אורון גדלן בוטיק חדש - 4 - 16226506(0x0)

סוג תעריף	סוג צריכה	קריאה קודמת	קריאה נוכחית	סה"כ צריכה בקוט"ש	מחיר לקוט"ש בא"ג	סה"כ לתשלום
פרטי חשבון עבור תאריכים:						
777	פסגה	01/03/23	31/03/23	11.95	40.30	4.82 ₪
778	גבע	518.65	518.65	0.00	40.30	0.00 ₪
779	שפל	1,974.95	2,135.90	160.95	36.00	57.94 ₪

סה"כ לדיר:

פסגה	גבע	שפל	סה"כ	שיא ביקוש
11.95	0.00	160.95	172.90	1.33
4.82 ₪	0.00 ₪	57.94 ₪	62.76 ₪	

סה"כ צריכה

סה"כ לתשלום

210.98 ₪	תשלום קבוע	
0.00 ₪	תשלום עבור גודל חיבור בKVA (0x0)	
273.74 ₪	סה"כ לתשלום	לא כולל מע"מ

התפלגות חיוב בש"ח לפי תעו"ז

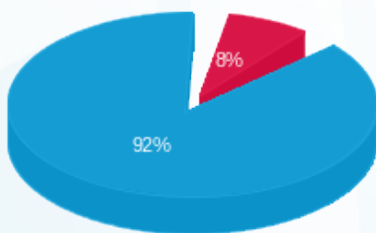

- פסגה (4.82 ₪)
- גבע (0.00 ₪)
- שפל (57.94 ₪)

הסטוריית צריכה בקוט"ש

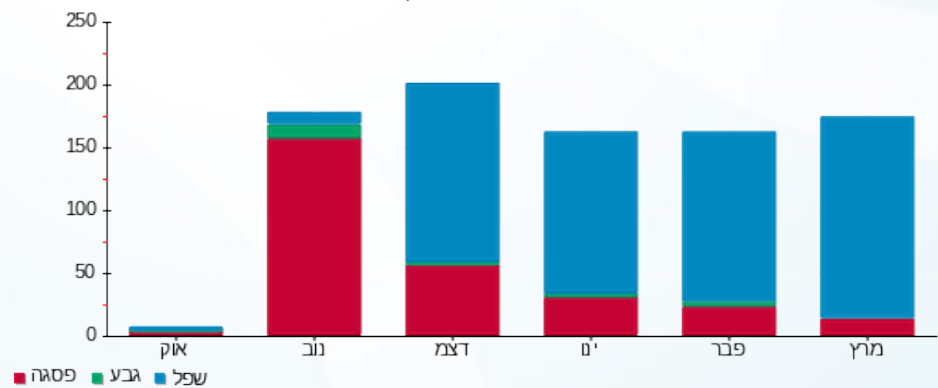

25/04/23 תאריך הפקה:
 31/03/23 תאריך קריאה נוכחית:
 01/03/23 תאריך קריאה קודמת:

שם דייר: בניין C - ק.07 יח' 05 - עו"ד ליטל אסרף
 שם אתר: מרכז עזריאלי חולון

לקוח/ה נכבד/ה, אנו מתכבדים להגיש את חישוב צריכת החשמל לתקופה 01/03/23 - 31/03/23:

בניין C - ק.07 יח' 05 - עו"ד ליטל אסרף - 5 - 16226506(0x0)

סוג תעריף	סוג צריכה	קריאה קודמת	קריאה נוכחית	סה"כ צריכה בקוט"ש	מחיר לקוט"ש בא"ג	סה"כ לתשלום
פרטי חשבון עבור תאריכים:						
777	פסגה	01/03/23	31/03/23	3.85	40.30	1.55 ₪
778	גבע	548.00	548.00	0.00	40.30	0.00 ₪
779	שפל	1,662.00	1,722.00	60.00	36.00	21.60 ₪

סה"כ לדיר:

פסגה	גבע	שפל	סה"כ	שיא ביקוש
3.85	0.00	60.00	63.85	1.24
1.55 ₪	0.00 ₪	21.60 ₪	23.15 ₪	

סה"כ צריכה
 סה"כ לתשלום

210.98 ₪	תשלום קבוע	
0.00 ₪	תשלום עבור גודל חיבור בKVA (0x0)	
234.13 ₪	סה"כ לתשלום	לא כולל מע"מ

התפלגות חיוב בש"ח לפי תעו"ז

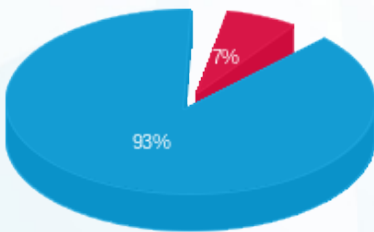

פסגה (1.55 ₪)
 גבע (0.00 ₪)
 שפל (21.60 ₪)

הסטוריית צריכה בקוט"ש

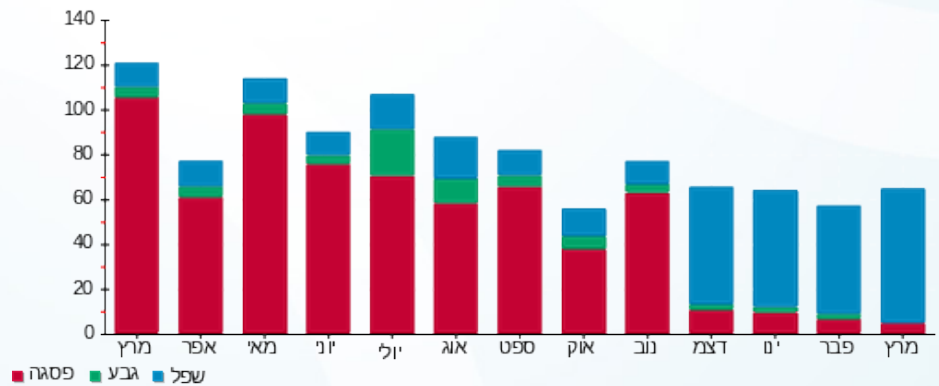

25/04/23 תאריך הפקה:
 31/03/23 תאריך קריאה נוכחית:
 01/03/23 תאריך קריאה קודמת:

שם דייר: בניין C - ק. 07 יח' 07 - אגיס רייל
 שם אתר: מרכז עזריאלי חולון

לקוח/ה נכבד/ה, אנו מתכבדים להגיש את חישוב צריכת החשמל לתקופה 01/03/23 - 31/03/23:

בניין C - ק. 07 יח' 07 - אגיס רייל - 7 - 16226506(0x0)

סוג תעריף	סוג צריכה	קריאה קודמת	קריאה נוכחית	סה"כ צריכה בקוט"ש	מחיר לקוט"ש בא"ג	סה"כ לתשלום
פרטי חשבון עבור תאריכים:						
777	פסגה	01/03/23	31/03/23	33.00	40.30	13.30 ₪
778	גבע	2,026.85	2,026.85	0.00	40.30	0.00 ₪
779	שפל	6,852.25	7,091.40	239.15	36.00	86.09 ₪

סה"כ לדייר:

פסגה	גבע	שפל	סה"כ	שיא ביקוש
33.00	0.00	239.15	272.15	3.80
13.30 ₪	0.00 ₪	86.09 ₪	99.39 ₪	

סה"כ צריכה
 סה"כ לתשלום

210.98 ₪	תשלום קבוע	
0.00 ₪	תשלום עבור גודל חיבור בKVA (0x0)	
310.37 ₪	סה"כ לתשלום	לא כולל מע"מ

התפלגות חיוב בש"ח לפי תעו"ז

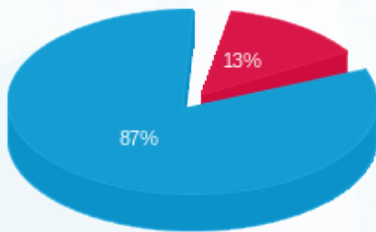

פסגה (13.30 ₪)
 גבע (0.00 ₪)
 שפל (86.09 ₪)

הסטוריית צריכה בקוט"ש

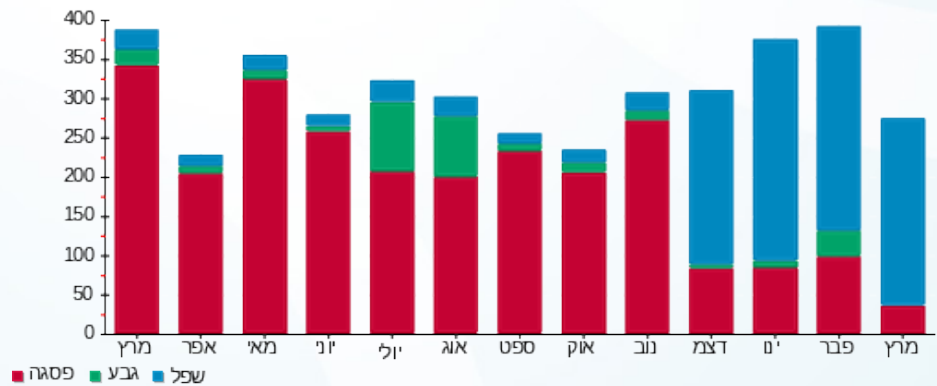

25/04/23 תאריך הפקה:
 31/03/23 תאריך קריאה נוכחית:
 01/03/23 תאריך קריאה קודמת:

שם דייר: בנין C - ק.07 יח' 08 - טופלסקו
 שם אתר: מרכז עזריאלי חולון

לקוח/ה נכבד/ה, אנו מתכבדים להגיש את חישוב צריכת החשמל לתקופה 01/03/23 - 31/03/23:

בנין C - ק.07 יח' 08 - טופלסקו - 8 - 16226506(0x0)

סוג תעריף	סוג צריכה	קריאה קודמת	קריאה נוכחית	סה"כ צריכה בקוט"ש	מחיר לקוט"ש בא"ג	סה"כ לתשלום
פרטי חשבון עבור תאריכים:						
777	פסגה	01/03/23	31/03/23	1.15	40.30	0.46 ₪
778	גבע	1,188.70	1,188.70	0.00	40.30	0.00 ₪
779	שפל	3,533.00	3,538.50	5.50	36.00	1.98 ₪

סה"כ לדייר:

פסגה	גבע	שפל	סה"כ	שיא ביקוש
1.15	0.00	5.50	6.65	0.87
0.46 ₪	0.00 ₪	1.98 ₪	2.44 ₪	

סה"כ צריכה
 סה"כ לתשלום

210.98 ₪	תשלום קבוע	
0.00 ₪	תשלום עבור גודל חיבור בKVA (0x0)	
213.42 ₪	סה"כ לתשלום	לא כולל מע"מ

התפלגות חיוב בש"ח לפי תעו"ז

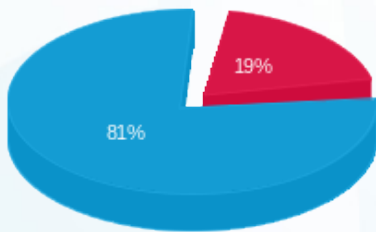

פסגה (0.46 ₪) ■
 גבע (0.00 ₪) ■
 שפל (1.98 ₪) ■

הסטוריית צריכה בקוט"ש

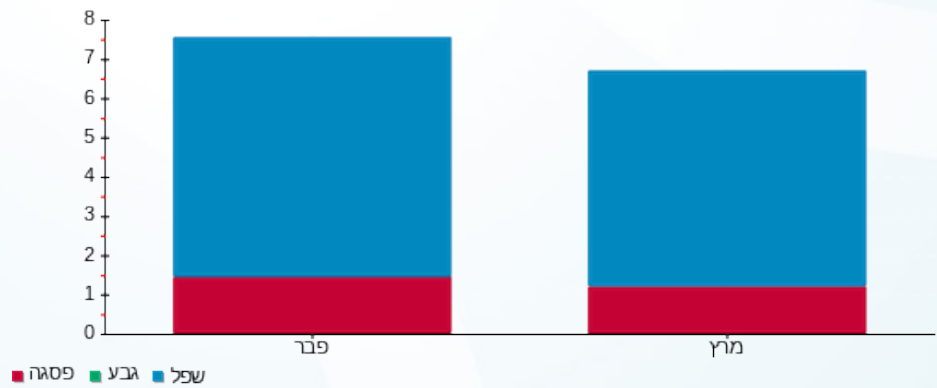



25/04/23

תאריך הפקה:

שם דייר: בניין C - ק.07 יח' 09 - אלמנטס קור בע"מ
שם אתר: מרכז עזריאלי חולון

31/03/23

תאריך קריאה נוכחית:

01/03/23

תאריך קריאה קודמת:

לקוח/ה נכבד/ה, אנו מתכבדים להגיש את חישוב צריכת החשמל לתקופה 01/03/23 - 31/03/23:

בניין C - ק.07 יח' 09 - אלמנטס קור בע"מ - 9 - 16226506(0x0)

סוג תעריף	סוג צריכה	קריאה קודמת	קריאה נוכחית	סה"כ צריכה בקוט"ש	מחיר לקוט"ש בא"ג	סה"כ לתשלום
פרטי חשבון עבור תאריכים:						
777	פסגה	01/03/23	31/03/23	4.60	40.30	1.85 ₪
778	גבע	511.25	511.25	0.00	40.30	0.00 ₪
779	שפל	1,845.10	1,917.70	72.60	36.00	26.14 ₪

סה"כ לדייר:

פסגה	גבע	שפל	סה"כ	שיא ביקוש
4.60	0.00	72.60	77.20	1.80
1.85 ₪	0.00 ₪	26.14 ₪	27.99 ₪	

סה"כ צריכה

סה"כ לתשלום

210.98 ₪	תשלום קבוע	
0.00 ₪	תשלום עבור גודל חיבור בKVA (0x0)	
238.97 ₪	סה"כ לתשלום	לא כולל מע"מ

התפלגות חיוב בש"ח לפי תעו"ז

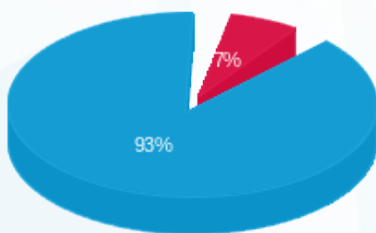

- פסגה (1.85 ₪)
- גבע (0.00 ₪)
- שפל (26.14 ₪)

הסטוריית צריכה בקוט"ש





25/04/23

תאריך הפקה:

שם דייר: בניין C - ק.07 יח' 10 - דר' השרוני אמיר משה
שם אתר: מרכז עזריאלי חולון

31/03/23

תאריך קריאה נוכחית:

01/03/23

תאריך קריאה קודמת:

לקוח/ה נכבד/ה, אנו מתכבדים להגיש את חישוב צריכת החשמל לתקופה 01/03/23 - 31/03/23:

בניין C - קומה 07 יחידה 10 - 16226506 (0x0)

סוג תעריף	סוג צריכה	קריאה קודמת	קריאה נוכחית	סה"כ צריכה בקוט"ש	מחיר לקוט"ש בא"ג	סה"כ לתשלום
פרטי חשבון עבור תאריכים:						
777	פסגה	01/03/23	31/03/23	59.50	40.30	23.98 ₪
778	גבע	1,683.90	1,683.90	0.00	40.30	0.00 ₪
779	שפל	3,436.80	3,598.10	161.30	36.00	58.07 ₪

סה"כ לדייר:

פסגה	גבע	שפל	סה"כ	שיא ביקוש
59.50	0.00	161.30	220.80	1.87
23.98 ₪	0.00 ₪	58.07 ₪	82.05 ₪	

סה"כ צריכה

סה"כ לתשלום

210.98 ₪	תשלום קבוע	
0.00 ₪	תשלום עבור גודל חיבור בKVA (0x0)	
293.03 ₪	סה"כ לתשלום	לא כולל מע"מ

התפלגות חיוב בש"ח לפי תעו"ז

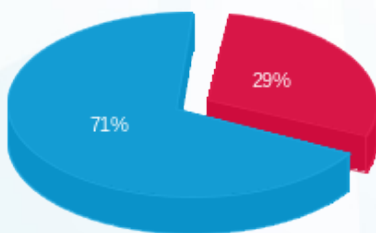

■ פסגה (23.98 ₪)
■ גבע (0.00 ₪)
■ שפל (58.07 ₪)

הסטוריית צריכה בקוט"ש

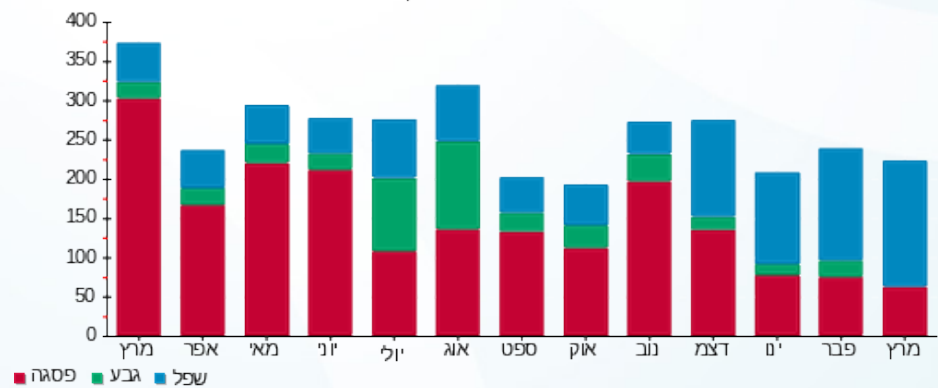

■ פסגה ■ גבע ■ שפל





25/04/23

תאריך הפקה:

שם דייר: בניין C - ק.07 יח' 11 - יונסקרדיט
שם אתר: מרכז עזריאלי חולון

31/03/23

תאריך קריאה נוכחית:

01/03/23

תאריך קריאה קודמת:

לקוח/ה נכבד/ה, אנו מתכבדים להגיש את חישוב צריכת החשמל לתקופה 01/03/23 - 31/03/23:

בניין C - ק.07 יח' 11 - יונסקרדיט - 11 - 16226506(0x0)

סוג תעריף	סוג צריכה	קריאה קודמת	קריאה נוכחית	סה"כ צריכה בקוט"ש	מחיר לקוט"ש בא"ג	סה"כ לתשלום
פרטי חשבון עבור תאריכים:						
777	פסגה	01/03/23	31/03/23	86.95	40.30	35.04 ₪
778	גבע	4,097.10	4,097.10	0.00	40.30	0.00 ₪
779	שפל	11,879.60	12,569.60	690.00	36.00	248.40 ₪

סה"כ לדייר:

פסגה	גבע	שפל	סה"כ	שיא ביקוש
86.95	0.00	690.00	776.95	4.82
₪ 35.04	₪ 0.00	₪ 248.40	₪ 283.44	

סה"כ צריכה

סה"כ לתשלום

210.98 ₪	תשלום קבוע	
0.00 ₪	תשלום עבור גודל חיבור בKVA (0x0)	
494.42 ₪	סה"כ לתשלום	לא כולל מע"מ

התפלגות חיוב בש"ח לפי תעו"ז

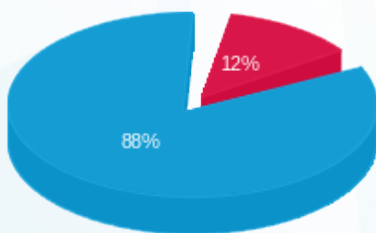

- פסגה (₪ 35.04)
- גבע (₪ 0.00)
- שפל (₪ 248.40)

הסטוריית צריכה בקוט"ש

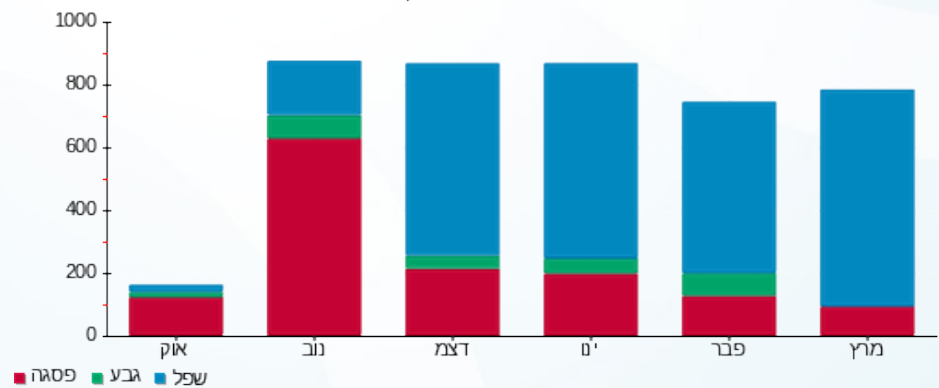

25/04/23

תאריך הפקה:

שם דייר: בניין C - ק.07 יח' 12 - אורון גדלן בוטיק חדש
שם אתר: מרכז עזריאלי חולון

31/03/23

תאריך קריאה נוכחי:

01/03/23

תאריך קריאה קודמת:

לקוח/ה נכבד/ה, אנו מתכבדים להגיש את חישוב צריכת החשמל לתקופה 01/03/23 - 31/03/23:

בניין C - ק.07 יח' 12 - אורון גדלן בוטיק חדש - 12 - 16226506(0x0)

סוג תעריף	סוג צריכה	קריאה קודמת	קריאה נוכחית	סה"כ צריכה בקוט"ש	מחיר לקוט"ש בא"ג	סה"כ לתשלום
פרטי חשבון עבור תאריכים:						
777	פסגה	01/03/23	31/03/23	27.90	40.30	11.24 ₪
778	גבע	2,249.25	2,249.25	0.00	40.30	0.00 ₪
779	שפל	4,298.75	4,595.25	296.50	36.00	106.74 ₪

סה"כ לדייר:

פסגה	גבע	שפל	סה"כ	שיא ביקוש
27.90	0.00	296.50	324.40	1.98
11.24 ₪	0.00 ₪	106.74 ₪	117.98 ₪	

סה"כ צריכה

סה"כ לתשלום

210.98 ₪	תשלום קבוע	
0.00 ₪	תשלום עבור גודל חיבור בKVA (0x0)	
328.96 ₪	סה"כ לתשלום	לא כולל מע"מ

התפלגות חיוב בש"ח לפי תע"ז

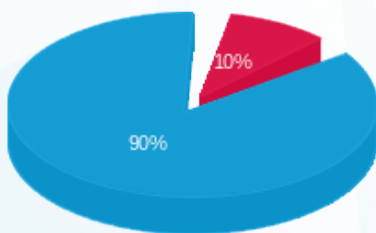

- פסגה (11.24 ₪)
- גבע (0.00 ₪)
- שפל (106.74 ₪)

הסטוריית צריכה בקוט"ש

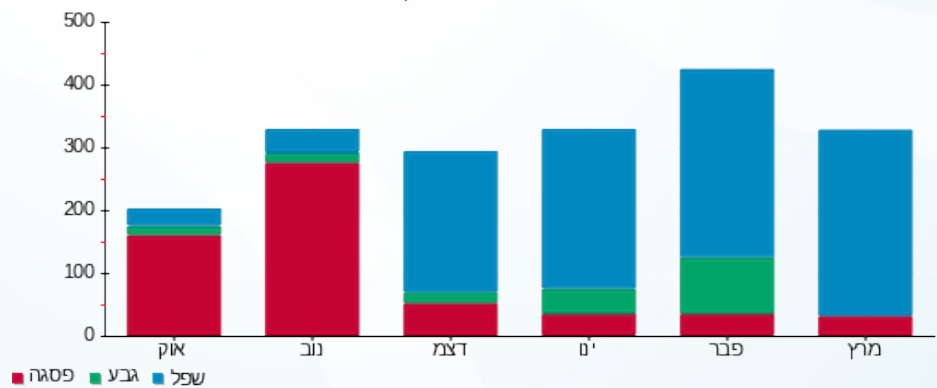



25/04/23

תאריך הפקה:

שם דייר: בניין C - ק.07 יח' 13 - סלייס נולאדג' טראנספר
שם אתר: מרכז עזריאלי חולון

31/03/23

תאריך קריאה נוכחית:

01/03/23

תאריך קריאה קודמת:

לקוח/ה נכבד/ה, אנו מתכבדים להגיש את חישוב צריכת החשמל לתקופה 01/03/23 - 31/03/23:

סלייס נולאדג' טראנספר - 13 - 16226506(0x0)

סוג תעריף	סוג צריכה	קריאה קודמת	קריאה נוכחית	סה"כ צריכה בקוט"ש	מחיר לקוט"ש בא"ג	סה"כ לתשלום
פרטי חשבון עבור תאריכים:						
777	פסגה	01/03/23	31/03/23	30.15	40.30	12.15 ₪
778	גבע	950.00	950.00	0.00	40.30	0.00 ₪
779	שפל	2,987.80	3,150.35	162.55	36.00	58.52 ₪

סה"כ לדייר:

פסגה	גבע	שפל	סה"כ	שיא ביקוש
30.15	0.00	162.55	192.70	3.50
12.15 ₪	0.00 ₪	58.52 ₪	70.67 ₪	

סה"כ צריכה

סה"כ לתשלום

210.98 ₪	תשלום קבוע	
0.00 ₪	תשלום עבור גודל חיבור בKVA (0x0)	
281.65 ₪	סה"כ לתשלום	לא כולל מע"מ

התפלגות חיוב בש"ח לפי תעו"ז

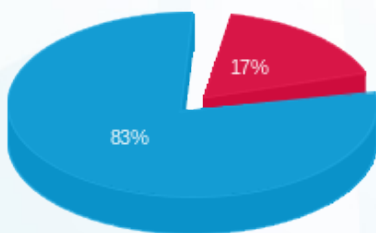

- פסגה (12.15 ₪)
- גבע (0.00 ₪)
- שפל (58.52 ₪)

הסטוריית צריכה בקוט"ש

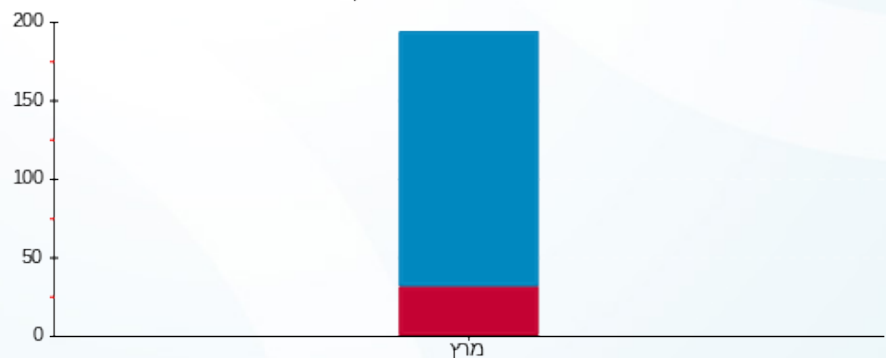

- פסגה
- גבע
- שפל





25/04/23

תאריך הפקה:

שם דייר: בניין C - ק.07 יח' 14 - מכון שמיעה צליל וקול
שם אתר: מרכז עזריאלי חולון

31/03/23

תאריך קריאה נוכחי:

01/03/23

תאריך קריאה קודמת:

לקוח/ה נכבד/ה, אנו מתכבדים להגיש את חישוב צריכת החשמל לתקופה 01/03/23 - 31/03/23:

בניין C - ק.07 יח' 14 - מכון שמיעה צליל וקול - 14 - 16226506(0x0)

סוג תעריף	סוג צריכה	קריאה קודמת	קריאה נוכחית	סה"כ צריכה בקוט"ש	מחיר לקוט"ש בא"ג	סה"כ לתשלום
פרטי חשבון עבור תאריכים:						
777	פסגה	01/03/23	31/03/23	26.95	40.30	10.86 ₪
778	גבע	1,969.70	1,969.70	0.00	40.30	0.00 ₪
779	שפל	7,337.25	7,706.25	369.00	36.00	132.84 ₪

סה"כ לדייר:

פסגה	גבע	שפל	סה"כ	שיא ביקוש
26.95	0.00	369.00	395.95	2.55
10.86 ₪	0.00 ₪	132.84 ₪	143.70 ₪	

סה"כ צריכה

סה"כ לתשלום

210.98 ₪	תשלום קבוע	
0.00 ₪	תשלום עבור גודל חיבור בKVA (0x0)	
354.68 ₪	סה"כ לתשלום	לא כולל מע"מ

התפלגות חיוב בש"ח לפי תעו"ז

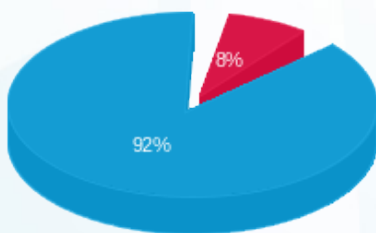

- פסגה (10.86 ₪) 92%
- גבע (0.00 ₪) 8%
- שפל (132.84 ₪) 0%

הסטוריית צריכה בקוט"ש





25/04/23

תאריך הפקה:

שם דייר: בניין C - ק.07 יח' 15 - שרביט מנהיגות בע"מ - בוטיק

31/03/23

תאריך קריאה נוכחי:

שם אתר: מרכז עזריאלי חולון

01/03/23

תאריך קריאה קודמת:

לקוח/ה נכבד/ה, אנו מתכבדים להגיש את חישוב צריכת החשמל לתקופה 01/03/23 - 31/03/23:

בניין C - ק.07 יח' 15 - שרביט מנהיגות בע"מ - בוטיק - 8 - 18029714(0x0)

סוג תעריף	סוג צריכה	קריאה קודמת	קריאה נוכחית	סה"כ צריכה בקוט"ש	מחיר לקוט"ש בא"ג	סה"כ לתשלום
פרטי חשבון עבור תאריכים:						
777	פסגה	01/03/23	31/03/23	19.55	40.30	7.88 ₪
778	גבע	487.50	487.50	0.00	40.30	0.00 ₪
779	שפל	2,016.50	2,295.15	278.65	36.00	100.31 ₪

סה"כ לדייר:

פסגה	גבע	שפל	סה"כ	שיא ביקוש
19.55	0.00	278.65	298.20	3.43
₪ 7.88	₪ 0.00	₪ 100.31	₪ 108.19	

סה"כ צריכה

סה"כ לתשלום

210.98 ₪	תשלום קבוע	
0.00 ₪	תשלום עבור גודל חיבור בKVA (0x0)	
319.17 ₪	סה"כ לתשלום	לא כולל מע"מ

התפלגות חיוב בש"ח לפי תעו"ז

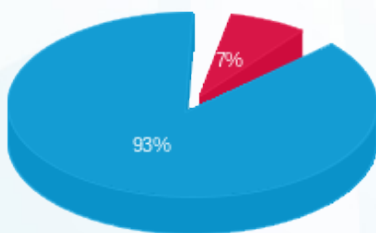

פסגה (₪ 7.88)
גבע (₪ 0.00)
שפל (₪ 100.31)

הסטוריית צריכה בקוט"ש

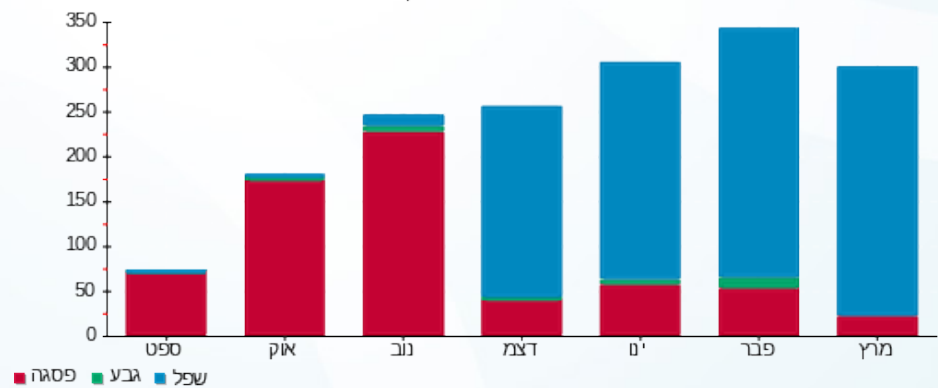



25/04/23

תאריך הפקה:

שם דייר: בניין C - ק.07 יח' 16 - נטסק סיבר קום
שם אתר: מרכז עזריאלי חולון

31/03/23

תאריך קריאה נוכחית:

01/03/23

תאריך קריאה קודמת:

לקוח/ה נכבד/ה, אנו מתכבדים להגיש את חישוב צריכת החשמל לתקופה 01/03/23 - 31/03/23:

בניין C ק.07 יח' 16 - נטסק סיבר קום - 9 - 18029714(0x0)

סוג תעריף	סוג צריכה	קריאה קודמת	קריאה נוכחית	סה"כ צריכה בקוט"ש	מחיר לקוט"ש בא"ג	סה"כ לתשלום
פרטי חשבון עבור תאריכים:						
777	פסגה	01/03/23	31/03/23	108.20	40.30	43.60 ₪
778	גבע	2,456.00	2,456.00	0.00	40.30	0.00 ₪
779	שפל	8,289.05	9,001.85	712.80	36.00	256.61 ₪

סה"כ לדייר:

פסגה	גבע	שפל	סה"כ	שיא ביקוש
108.20	0.00	712.80	821.00	3.43
₪ 43.60	₪ 0.00	₪ 256.61	₪ 300.21	

סה"כ צריכה

סה"כ לתשלום

210.98 ₪	תשלום קבוע	
0.00 ₪	תשלום עבור גודל חיבור בKVA (0x0)	
511.19 ₪	סה"כ לתשלום	לא כולל מע"מ

התפלגות חיוב בש"ח לפי תעו"ז

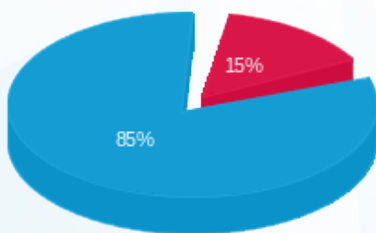

- פסגה (₪ 43.60)
- גבע (₪ 0.00)
- שפל (₪ 256.61)

הסטוריית צריכה בקוט"ש

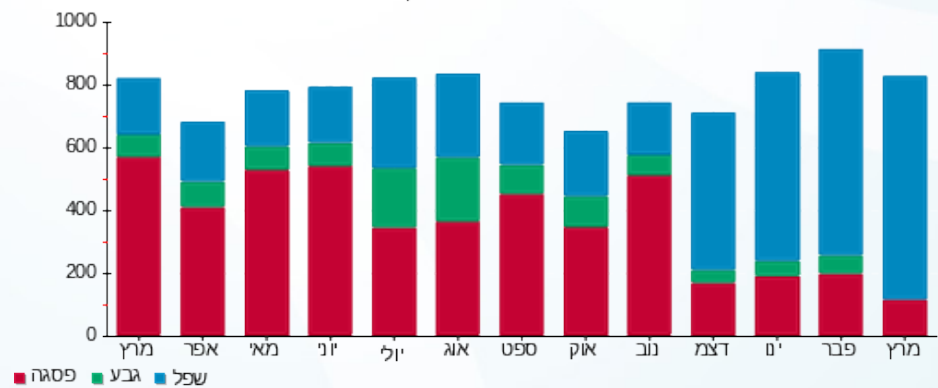



25/04/23

תאריך הפקה:

שם דייר: בניין C - ק.07 יח' 17 - פנחס פלח
שם אתר: מרכז עזריאלי חולון

31/03/23

תאריך קריאה נוכחית:

01/03/23

תאריך קריאה קודמת:

לקוח/ה נכבד/ה, אנו מתכבדים להגיש את חישוב צריכת החשמל לתקופה 01/03/23 - 31/03/23:

בניין C ק.07 יח' 17 - פנחס פלח - 10 - 18029714(0x0)

סוג תעריף	סוג צריכה	קריאה קודמת	קריאה נוכחית	סה"כ צריכה בקוט"ש	מחיר לקוט"ש בא"ג	סה"כ לתשלום
פרטי חשבון עבור תאריכים:						
777	פסגה	01/03/23	31/03/23	93.40	40.30	37.64 ₪
778	גבע	1,018.15	1,018.15	0.00	40.30	0.00 ₪
779	שפל	3,903.00	4,271.10	368.10	36.00	132.52 ₪

סה"כ לדייר:

פסגה	גבע	שפל	סה"כ	שיא ביקוש
93.40	0.00	368.10	461.50	4.60
₪ 37.64	₪ 0.00	₪ 132.52	₪ 170.16	

סה"כ צריכה

סה"כ לתשלום

210.98 ₪	תשלום קבוע	
0.00 ₪	תשלום עבור גודל חיבור בKVA (0x0)	
381.14 ₪	סה"כ לתשלום	לא כולל מע"מ

התפלגות חיוב בש"ח לפי תע"ז

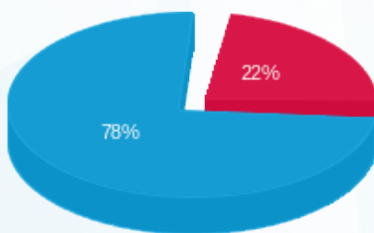

- פסגה (₪ 37.64)
- גבע (₪ 0.00)
- שפל (₪ 132.52)

הסטוריית צריכה בקוט"ש

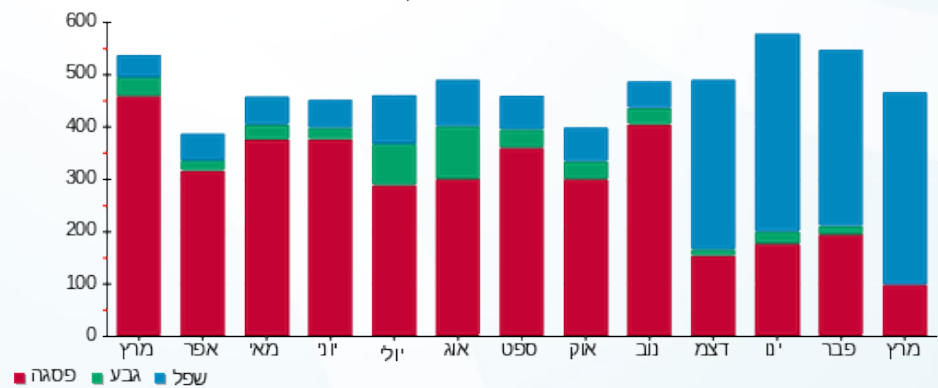

25/04/23 תאריך הפקה:
 31/03/23 תאריך קריאה נוכחית:
 01/03/23 תאריך קריאה קודמת:

שם דייר: בנין C - ק.07 יח' 18 - הום מדיקס
 שם אתר: מרכז עזריאלי חולון

לקוח/ה נכבד/ה, אנו מתכבדים להגיש את חישוב צריכת החשמל לתקופה 01/03/23 - 31/03/23:

בנין C - ק.07 יח' 18 - הום מדיקס - 11 - 18029714(0x0)

סוג תעריף	סוג צריכה	קריאה קודמת	קריאה נוכחית	סה"כ צריכה בקוט"ש	מחיר לקוט"ש בא"ג	סה"כ לתשלום
פרטי חשבון עבור תאריכים:						
777	פסגה	01/03/23	31/03/23	39.70	40.30	16.00 ₪
778	גבע	391.45	391.45	0.00	40.30	0.00 ₪
779	שפל	1,813.25	1,977.75	164.50	36.00	59.22 ₪

סה"כ לדייר:

פסגה	גבע	שפל	סה"כ	שיא ביקוש
39.70	0.00	164.50	204.20	2.04
16.00 ₪	0.00 ₪	59.22 ₪	75.22 ₪	

סה"כ צריכה
 סה"כ לתשלום

210.98 ₪	תשלום קבוע	
0.00 ₪	תשלום עבור גודל חיבור בKVA (0x0)	
286.20 ₪	סה"כ לתשלום	לא כולל מע"מ

התפלגות חיוב בש"ח לפי תעו"ז

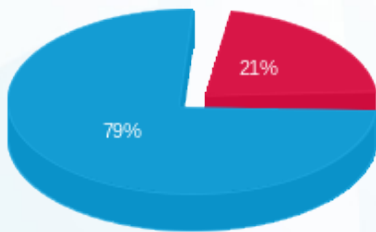

■ פסגה (16.00 ₪)
 ■ גבע (0.00 ₪)
 ■ שפל (59.22 ₪)

הסטוריית צריכה בקוט"ש

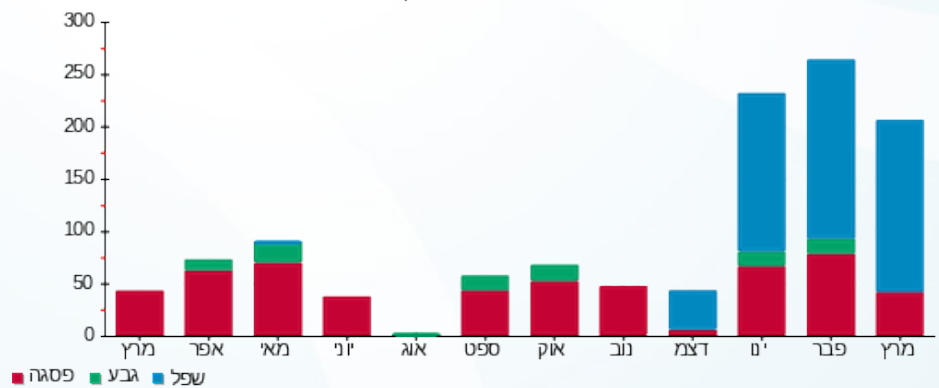

25/04/23

תאריך הפקה:

שם דייר: בניין C - ק.07 יח' 19 - עינב משה ובן שמחון מעין - בוטיק
שם אתר: מרכז עזריאלי חולון

31/03/23

תאריך קריאה נוכחית:

01/03/23

תאריך קריאה קודמת:

לקוח/ה נכבד/ה, אנו מתכבדים להגיש את חישוב צריכת החשמל לתקופה 01/03/23 - 31/03/23:

בניין C - ק.07 יח' 19 - עינב משה ובן שמחון מעין - בוטיק - 12 - 18029714(0x0)

סוג תעריף	סוג צריכה	קריאה קודמת	קריאה נוכחית	סה"כ צריכה בקוט"ש	מחיר לקוט"ש בא"ג	סה"כ לתשלום
פרטי חשבון עבור תאריכים:						
777	פסגה	01/03/23	31/03/23	30.10	40.30	12.13 ₪
778	גבע	497.70	497.70	0.00	40.30	0.00 ₪
779	שפל	2,185.00	2,464.40	279.40	36.00	100.58 ₪

סה"כ לדייר:

פסגה	גבע	שפל	סה"כ	שיא ביקוש
30.10	0.00	279.40	309.50	2.47
12.13 ₪	0.00 ₪	100.58 ₪	112.71 ₪	

סה"כ צריכה

סה"כ לתשלום

210.98 ₪	תשלום קבוע
0.00 ₪	תשלום עבור גודל חיבור בKVA (0x0)
323.69 ₪	סה"כ לתשלום
לא כולל מע"מ	

התפלגות חיוב בש"ח לפי תע"ז

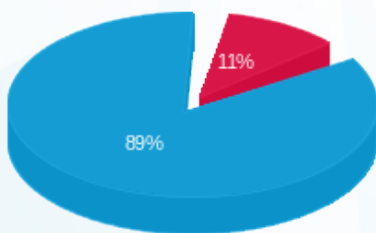

- פסגה (12.13 ₪)
- גבע (0.00 ₪)
- שפל (100.58 ₪)

הסטוריית צריכה בקוט"ש





25/04/23

תאריך הפקה:

שם דייר: בניין C - ק.08 - הרץ
שם אתר: מרכז עזריאלי חולון

31/03/23

תאריך קריאה נוכחית:

01/03/23

תאריך קריאה קודמת:

לקוח/ה נכבד/ה, אנו מתכבדים להגיש את חישוב צריכת החשמל לתקופה 01/03/23 - 31/03/23:

בניין C - ק.08 - הרץ - 1 - 17013948 (3x400)

סוג תעריף	סוג צריכה	קריאה קודמת	קריאה נוכחית	סה"כ צריכה בקוט"ש	מחיר לקוט"ש בא"ג	סה"כ לתשלום
פרטי חשבון עבור תאריכים:						
777	פסגה	01/03/23	31/03/23	1,996.30	40.30	804.51 ₪
778	גבע	126,428.60	126,428.60	0.00	40.30	0.00 ₪
779	שפל	410,865.72	422,701.02	11,835.30	36.00	4,260.71 ₪

סה"כ לדייר:

פסגה	גבע	שפל	סה"כ	שיא ביקוש
1,996.30	0.00	11,835.30	13,831.60	
804.51 ₪	0.00 ₪	4,260.71 ₪	5,065.22 ₪	

סה"כ צריכה

סה"כ לתשלום

210.98 ₪	תשלום קבוע	
79.47 ₪	תשלום עבור גודל חיבור בKVA (3x400)	
5,355.66 ₪	סה"כ לתשלום	לא כולל מע"מ

התפלגות חיוב בש"ח לפי תע"ז

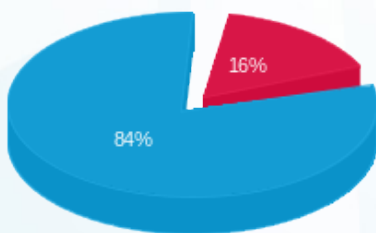

- פסגה (804.51 ₪) - 84%
- גבע (0.00 ₪) - 0%
- שפל (4,260.71 ₪) - 16%

הסטוריית צריכה בקוט"ש

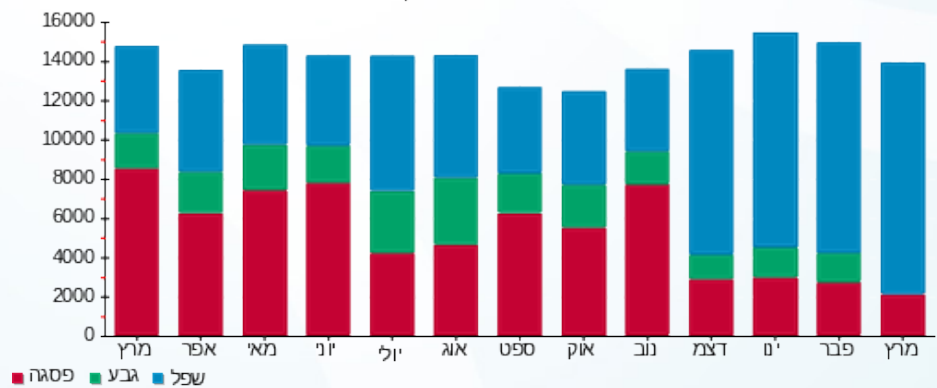

25/04/23 תאריך הפקה:
 31/03/23 תאריך קריאה נוכחית:
 01/03/23 תאריך קריאה קודמת:

שם דייר: בניין C - ק.09 - בנק דיסקונט
 שם אתר: מרכז עזריאלי חולון

לקוח/ה נכבד/ה, אנו מתכבדים להגיש את חישוב צריכת החשמל לתקופה 01/03/23 - 31/03/23:

בנק דיסקונט - 1 - 16193912(3x200)

סוג תעריף	סוג צריכה	קריאה קודמת	קריאה נוכחית	סה"כ צריכה בקוט"ש	מחיר לקוט"ש בא"ג	סה"כ לתשלום
פרטי חשבון עבור תאריכים:						
777	פסגה	01/03/23	31/03/23	529.20	40.30	213.27 ₪
778	גבע	35,224.20	35,224.20	0.00	40.30	0.00 ₪
779	שפל	114,500.80	117,750.60	3,249.80	36.00	1,169.93 ₪

סה"כ לדייר:

פסגה	גבע	שפל	סה"כ	שיא ביקוש
529.20	0.00	3,249.80	3,779.00	21.54
213.27 ₪	0.00 ₪	1,169.93 ₪	1,383.20 ₪	

סה"כ צריכה
 סה"כ לתשלום

210.98 ₪	תשלום קבוע	
39.73 ₪	תשלום עבור גודל חיבור בKVA (3x200)	
1,633.91 ₪	סה"כ לתשלום	לא כולל מע"מ

התפלגות חיוב בש"ח לפי תעו"ז

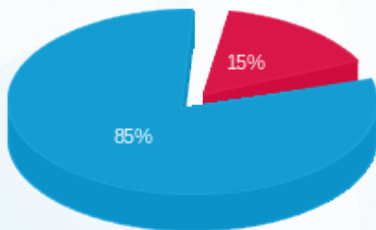

■ פסגה (213.27 ₪)
 ■ גבע (0.00 ₪)
 ■ שפל (1,169.93 ₪)

הסטוריית צריכה בקוט"ש

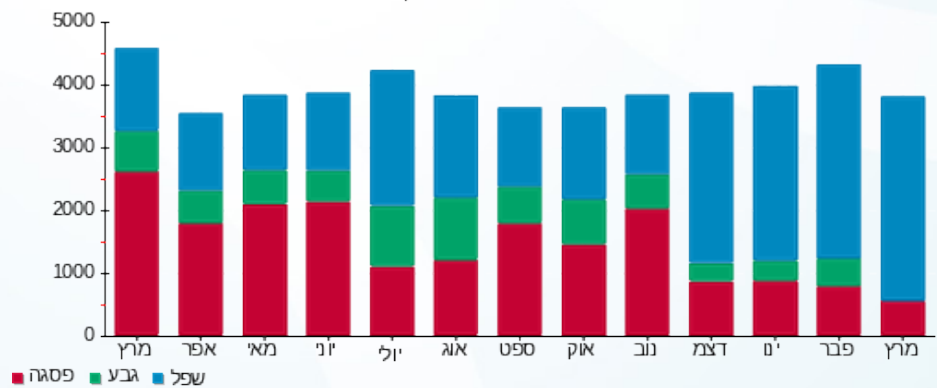



25/04/23

תאריך הפקה:

שם דייר: בניין C - ק.09 - בנק הפועלים

31/03/23

תאריך קריאה נוכחית:

שם אתר: מרכז עזריאלי חולון

01/03/23

תאריך קריאה קודמת:

לקוח/ה נכבד/ה, אנו מתכבדים להגיש את חישוב צריכת החשמל לתקופה 01/03/23 - 31/03/23:

בניין C בנק הפועלים ק.9 - 3 - 16193912(3x200)

סוג תעריף	סוג צריכה	קריאה קודמת	קריאה נוכחית	סה"כ צריכה בקוט"ש	מחיר לקוט"ש בא"ג	סה"כ לתשלום
פרטי חשבון עבור תאריכים:						
777	פסגה	01/03/23	31/03/23	482.40	40.30	194.41 ₪
778	גבע	32,768.00	32,768.00	0.00	40.30	0.00 ₪
779	שפל	106,547.80	109,509.80	2,962.00	36.00	1,066.32 ₪

סה"כ לדייר:

פסגה	גבע	שפל	סה"כ	שיא ביקוש
482.40	0.00	2,962.00	3,444.40	10.56
194.41 ₪	0.00 ₪	1,066.32 ₪	1,260.73 ₪	

סה"כ צריכה

סה"כ לתשלום

210.98 ₪	תשלום קבוע	
39.73 ₪	תשלום עבור גודל חיבור בKVA (3x200)	
1,511.44 ₪	סה"כ לתשלום	לא כולל מע"מ

התפלגות חיוב בש"ח לפי תעו"ז

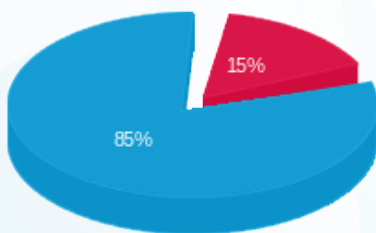

- פסגה (194.41 ₪)
- גבע (0.00 ₪)
- שפל (1,066.32 ₪)

הסטוריית צריכה בקוט"ש

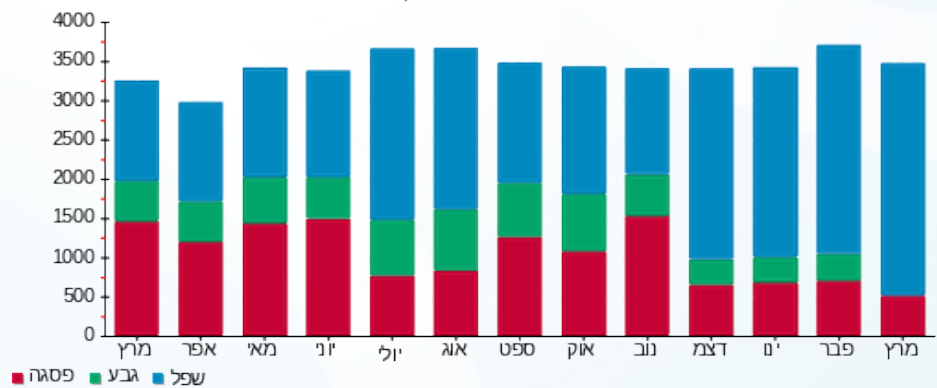



25/04/23

תאריך הפקה:

שם דייר: בניין C - ק.09 - כוכי טבקה
שם אתר: מרכז עזריאלי חולון

31/03/23

תאריך קריאה נוכחית:

01/03/23

תאריך קריאה קודמת:

לקוח/ה נכבד/ה, אנו מתכבדים להגיש את חישוב צריכת החשמל לתקופה 01/03/23 - 31/03/23:

כוכי טבקה - 2 - 16193912(3x63)

סוג תעריף	סוג צריכה	קריאה קודמת	קריאה נוכחית	סה"כ צריכה בקוט"ש	מחיר לקוט"ש בא"ג	סה"כ לתשלום
פרטי חשבון עבור תאריכים:						
777	פסגה	01/03/23	31/03/23	74.40	40.30	29.98 ₪
778	גבע	1,627.20	1,627.20	0.00	40.30	0.00 ₪
779	שפל	5,650.90	6,173.80	522.90	36.00	188.24 ₪

סה"כ לדייר:

פסגה	גבע	שפל	סה"כ	שיא ביקוש
74.40	0.00	522.90	597.30	4.96
29.98 ₪	0.00 ₪	188.24 ₪	218.23 ₪	

סה"כ צריכה

סה"כ לתשלום

210.98 ₪	תשלום קבוע	
12.52 ₪	תשלום עבור גודל חיבור בKVA (3x63)	
441.72 ₪	סה"כ לתשלום	לא כולל מע"מ

התפלגות חיוב בש"ח לפי תע"ז

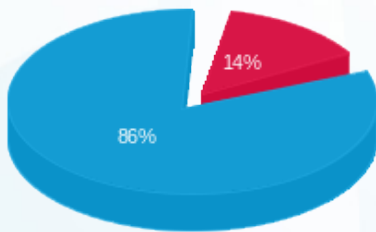

- פסגה (29.98 ₪)
- גבע (0.00 ₪)
- שפל (188.24 ₪)

הסטוריית צריכה בקוט"ש

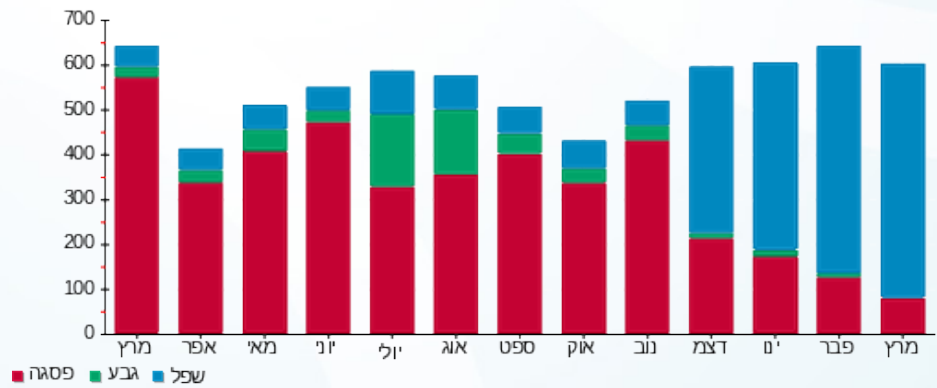

25/04/23 תאריך הפקה:
 31/03/23 תאריך קריאה נוכחית:
 01/03/23 תאריך קריאה קודמת:

שם דייר: בניין C - ק.09 - פרמיום מגורים
 שם אתר: מרכז עזריאלי חולון

לקוח/ה נכבד/ה, אנו מתכבדים להגיש את חישוב צריכת החשמל לתקופה 01/03/23 - 31/03/23:

בניין C פרמיום מגורים ק. 9 - 4 - 16193912(3x63)

סוג תעריף	סוג צריכה	קריאה קודמת	קריאה נוכחית	סה"כ צריכה בקוט"ש	מחיר לקוט"ש בא"ג	סה"כ לתשלום
פרטי חשבון עבור תאריכים:						
777	פסגה	01/03/23	31/03/23	71.90	40.30	28.98 ₪
778	גבע	2,396.50	2,396.50	0.00	40.30	0.00 ₪
779	שפל	6,819.40	7,269.00	449.60	36.00	161.86 ₪

סה"כ לדייר:

פסגה	גבע	שפל	סה"כ	שיא ביקוש
71.90	0.00	449.60	521.50	67.53
28.98 ₪	0.00 ₪	161.86 ₪	190.83 ₪	

סה"כ צריכה
 סה"כ לתשלום

210.98 ₪	תשלום קבוע	
12.52 ₪	תשלום עבור גודל חיבור בKVA (3x63)	
414.33 ₪	סה"כ לתשלום	לא כולל מע"מ

התפלגות חיוב בש"ח לפי תע"ז

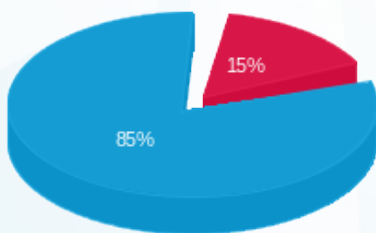

פסגה (28.98 ₪)
 גבע (0.00 ₪)
 שפל (161.86 ₪)

הסטוריית צריכה בקוט"ש

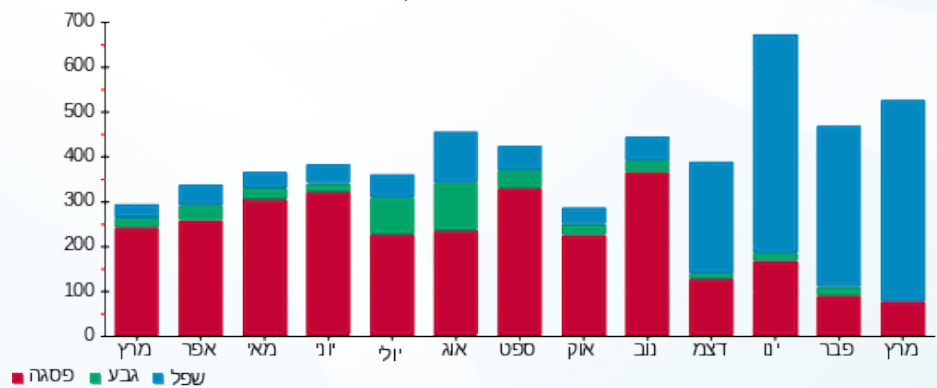

25/04/23 תאריך הפקה:
 31/03/23 תאריך קריאה נוכחית:
 01/03/23 תאריך קריאה קודמת:

שם דייר: בניין C - ק.10 - בנק הפועלים
 שם אתר: מרכז עזריאלי חולון

לקוח/ה נכבד/ה, אנו מתכבדים להגיש את חישוב צריכת החשמל לתקופה 01/03/23 - 31/03/23:

בנק הפועלים קומה 10 - 17013965 (3x160)

סוג תעריף	סוג צריכה	קריאה קודמת	קריאה נוכחית	סה"כ צריכה בקוט"ש	מחיר לקוט"ש בא"ג	סה"כ לתשלום
פרטי חשבון עבור תאריכים:						
777	פסגה	01/03/23	31/03/23	1,882.00	40.30	758.45 ₪
778	גבע	125,873.79	125,873.79	0.00	40.30	0.00 ₪
779	שפל	304,675.10	315,650.30	10,975.20	36.00	3,951.07 ₪

סה"כ לדייר:

פסגה	גבע	שפל	סה"כ	שיא ביקוש
1,882.00	0.00	10,975.20	12,857.20	
758.45 ₪	0.00 ₪	3,951.07 ₪	4,709.52 ₪	

סה"כ צריכה
 סה"כ לתשלום

210.98 ₪	תשלום קבוע	
31.79 ₪	תשלום עבור גודל חיבור בKVA (3x160)	
4,952.28 ₪	סה"כ לתשלום	לא כולל מע"מ

התפלגות חיוב בש"ח לפי תע"ז

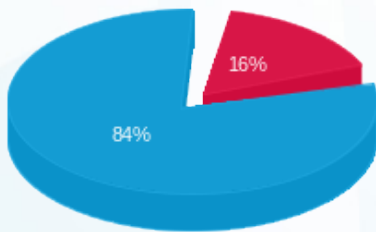

■ פסגה (758.45 ₪)
 ■ גבע (0.00 ₪)
 ■ שפל (3,951.07 ₪)

הסטוריית צריכה בקוט"ש

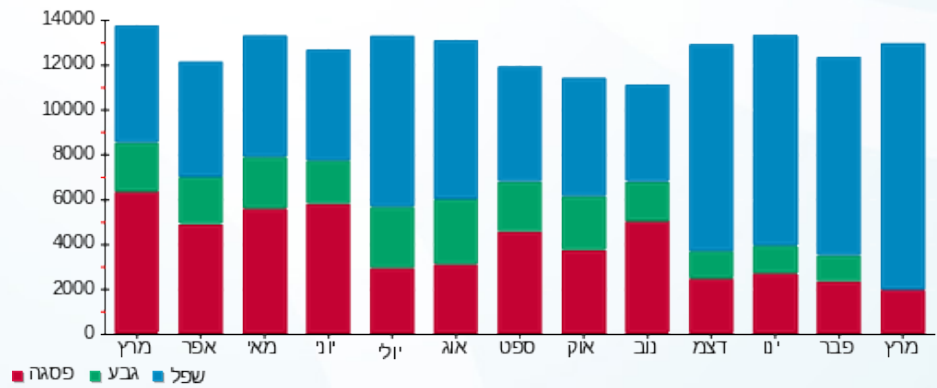



25/04/23

תאריך הפקה:

שם דייר: בניין C - ק.11 יח' 02 - קימיקר בע"מ
שם אתר: מרכז עזריאלי חולון

31/03/23

תאריך קריאה נוכחית:

01/03/23

תאריך קריאה קודמת:

לקוח/ה נכבד/ה, אנו מתכבדים להגיש את חישוב צריכת החשמל לתקופה 01/03/23 - 31/03/23:

בניין C - קומה 11 יחידה 02 - קימיקר בע"מ - 1 - 18029709(3x25)

סוג תעריף	סוג צריכה	קריאה קודמת	קריאה נוכחית	סה"כ צריכה בקוט"ש	מחיר לקוט"ש בא"ג	סה"כ לתשלום
פרטי חשבון עבור תאריכים:						
777	פסגה	01/03/23	31/03/23	55.70	40.30	22.45 ₪
778	גבע	2,119.60	2,119.60	0.00	40.30	0.00 ₪
779	שפל	5,618.10	5,982.50	364.40	36.00	131.18 ₪

סה"כ לדיר:

פסגה	גבע	שפל	סה"כ	שיא ביקוש
55.70	0.00	364.40	420.10	2.52
22.45 ₪	0.00 ₪	131.18 ₪	153.63 ₪	

סה"כ צריכה

סה"כ לתשלום

210.98 ₪	תשלום קבוע	
4.97 ₪	תשלום עבור גודל חיבור בKVA (3x25)	
369.58 ₪	סה"כ לתשלום	לא כולל מע"מ

התפלגות חיוב בש"ח לפי תע"ז

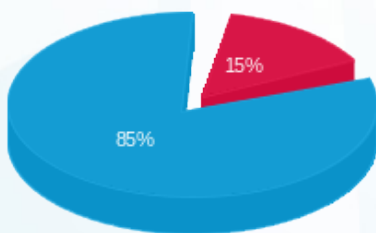

- פסגה (22.45 ₪) - 85%
- גבע (0.00 ₪) - 15%
- שפל (131.18 ₪) - 0%

הסטוריית צריכה בקוט"ש

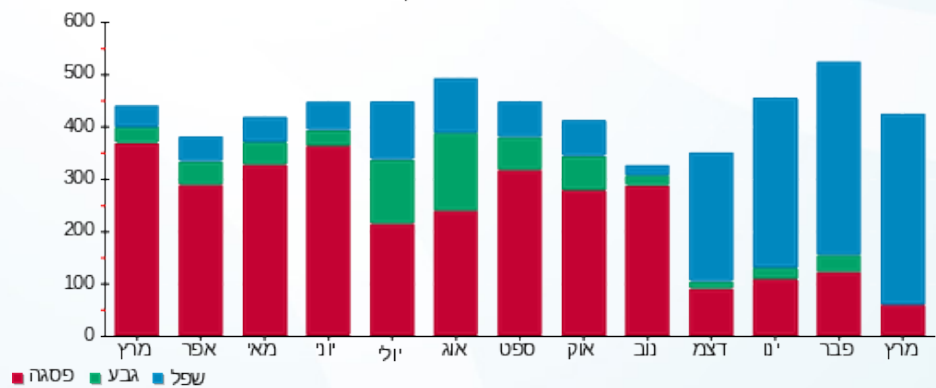



25/04/23

תאריך הפקה:

שם דייר: בניין C - ק.11 יח' 03 - קימיקר בע"מ
שם אתר: מרכז עזריאלי חולון

31/03/23

תאריך קריאה נוכחית:

01/03/23

תאריך קריאה קודמת:

לקוח/ה נכבד/ה, אנו מתכבדים להגיש את חישוב צריכת החשמל לתקופה 01/03/23 - 31/03/23:

בניין C - קומה 11 יחידה 03 - קימיקר בע"מ - 2 - 18029709(3x40)

סוג תעריף	סוג צריכה	קריאה קודמת	קריאה נוכחית	סה"כ צריכה בקוט"ש	מחיר לקוט"ש בא"ג	סה"כ לתשלום
פרטי חשבון עבור תאריכים:						
777	פסגה	01/03/23	31/03/23	63.20	40.30	25.47 ₪
778	גבע	1,881.30	1,881.30	0.00	40.30	0.00 ₪
779	שפל	4,718.20	5,031.80	313.60	36.00	112.90 ₪

סה"כ לדייר:

פסגה	גבע	שפל	סה"כ	שיא ביקוש
63.20	0.00	313.60	376.80	2.98
25.47 ₪	0.00 ₪	112.90 ₪	138.37 ₪	

סה"כ צריכה

סה"כ לתשלום

0.00 ₪	תשלום קבוע	
7.95 ₪	תשלום עבור גודל חיבור בKVA (3x40)	
146.31 ₪	סה"כ לתשלום	לא כולל מע"מ

התפלגות חיוב בש"ח לפי תע"ז

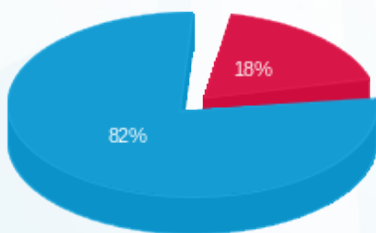

- פסגה (25.47 ₪)
- גבע (0.00 ₪)
- שפל (112.90 ₪)

הסטוריית צריכה בקוט"ש

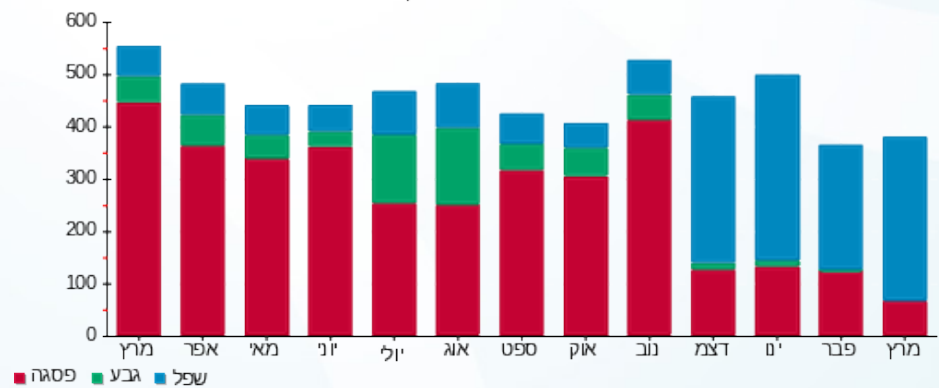



25/04/23

תאריך הפקה:

שם דייר: בניין C - ק.11 יח' 04 - מומנטום טרייד בע"מ
שם אתר: מרכז עזריאלי חולון

31/03/23

תאריך קריאה נוכחי:

01/03/23

תאריך קריאה קודמת:

לקוח/ה נכבד/ה, אנו מתכבדים להגיש את חישוב צריכת החשמל לתקופה 01/03/23 - 31/03/23:

בניין C - ק.11 יח' 04 - מומנטום טרייד בע"מ - 3 - 18029709(3x25)

סוג תעריף	סוג צריכה	קריאה קודמת	קריאה נוכחית	סה"כ צריכה בקוט"ש	מחיר לקוט"ש בא"ג	סה"כ לתשלום
פרטי חשבון עבור תאריכים:						
777	פסגה	01/03/23	31/03/23	13.20	40.30	5.32 ₪
778	גבע	192.10	192.10	0.00	40.30	0.00 ₪
779	שפל	887.10	1,060.10	173.00	36.00	62.28 ₪

סה"כ לדייר:

פסגה	גבע	שפל	סה"כ	שיא ביקוש
13.20	0.00	173.00	186.20	4.37
₪ 5.32	₪ 0.00	₪ 62.28	₪ 67.60	

סה"כ צריכה

סה"כ לתשלום

210.98 ₪	תשלום קבוע	
4.97 ₪	תשלום עבור גודל חיבור בKVA (3x25)	
283.55 ₪	סה"כ לתשלום	לא כולל מע"מ

התפלגות חיוב בש"ח לפי תעו"ז

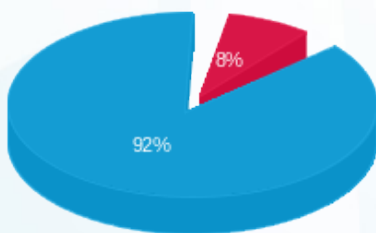

- פסגה (₪ 5.32)
- גבע (₪ 0.00)
- שפל (₪ 62.28)

הסטוריית צריכה בקוט"ש

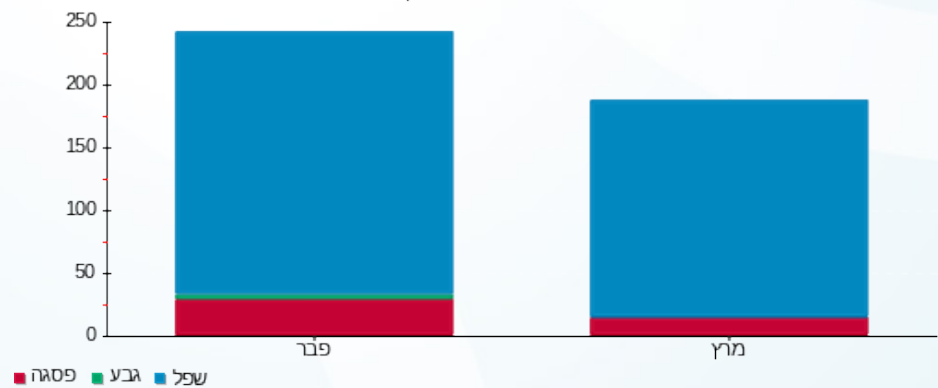

- פסגה
- גבע
- שפל



25/04/23 תאריך הפקה:
 31/03/23 תאריך קריאה נוכחית:
 01/03/23 תאריך קריאה קודמת:

שם דייר: בניין C - ק.11 יח' 05 - דו.רה.מי
 שם אתר: מרכז עזריאלי חולון

לקוח/ה נכבד/ה, אנו מתכבדים להגיש את חישוב צריכת החשמל לתקופה 01/03/23 - 31/03/23:

בניין C - ק.11 יח' 05 - דו.רה.מי - 4 - 18029709 (3x25)

סוג תעריף	סוג צריכה	קריאה קודמת	קריאה נוכחית	סה"כ צריכה בקוט"ש	מחיר לקוט"ש בא"ג	סה"כ לתשלום
פרטי חשבון עבור תאריכים:						
777	פסגה	01/03/23	31/03/23	55.80	40.30	22.49 ₪
778	גבע	413.40	413.40	0.00	40.30	0.00 ₪
779	שפל	1,207.30	1,368.10	160.80	36.00	57.89 ₪

סה"כ לדייר:

פסגה	גבע	שפל	סה"כ	שיא ביקוש
55.80	0.00	160.80	216.60	3.22
22.49 ₪	0.00 ₪	57.89 ₪	80.38 ₪	

סה"כ צריכה
 סה"כ לתשלום

210.98 ₪	תשלום קבוע	
4.97 ₪	תשלום עבור גודל חיבור בKVA (3x25)	
296.32 ₪	סה"כ לתשלום	לא כולל מע"מ

התפלגות חיוב בש"ח לפי תעו"ז

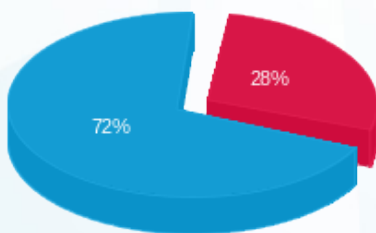

פסגה (22.49 ₪)
 גבע (0.00 ₪)
 שפל (57.89 ₪)

הסטוריית צריכה בקוט"ש

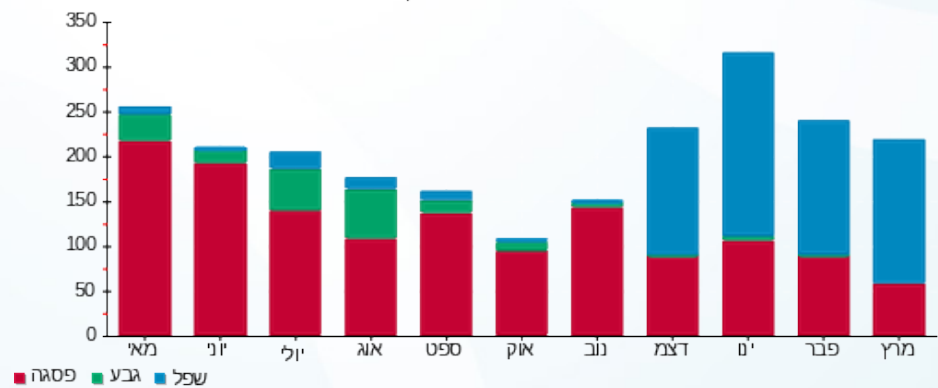

25/04/23 : תאריך הפקה:
 31/03/23 : תאריך קריאה נוכחית:
 01/03/23 : תאריך קריאה קודמת:

שם דייר: בניין C - ק.11 יח' 06 - Deceptive bytes
 שם אתר: מרכז עזריאלי חולון

לקוח/ה נכבד/ה, אנו מתכבדים להגיש את חישוב צריכת החשמל לתקופה 01/03/23 - 31/03/23:

בניין C - ק.11 יח' 06 - 5 - 18029709(3x25) deceptive bytes

סוג תעריף	סוג צריכה	קריאה קודמת	קריאה נוכחית	סה"כ צריכה בקוט"ש	מחיר לקוט"ש בא"ג	סה"כ לתשלום
פרטי חשבון עבור תאריכים:						
777	פסגה	01/03/23	31/03/23	11.70	40.30	4.72 ₪
778	גבע	214.00	214.00	0.00	40.30	0.00 ₪
779	שפל	603.20	696.30	93.10	36.00	33.52 ₪

סה"כ לדייר:

פסגה	גבע	שפל	סה"כ	שיא ביקוש
11.70	0.00	93.10	104.80	1.41
₪ 4.72	₪ 0.00	₪ 33.52	₪ 38.23	

סה"כ צריכה
 סה"כ לתשלום

210.98 ₪	תשלום קבוע	
4.97 ₪	תשלום עבור גודל חיבור בKVA (3x25)	
254.18 ₪	סה"כ לתשלום	לא כולל מע"מ

התפלגות חיוב בש"ח לפי תעו"ז

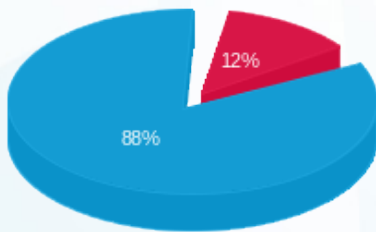

פסגה (₪ 4.72) 88%
 גבע (₪ 0.00) 12%
 שפל (₪ 33.52) 0%

הסטוריית צריכה בקוט"ש

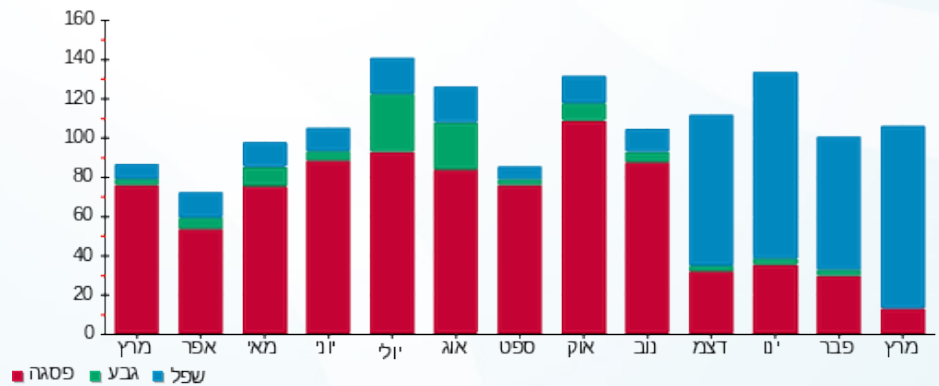



25/04/23

תאריך הפקה:

שם דייר: בניין C - ק.11 יח' 07 - אושרת דרעי
שם אתר: מרכז עזריאלי חולון

31/03/23

תאריך קריאה נוכחית:

01/03/23

תאריך קריאה קודמת:

לקוח/ה נכבד/ה, אנו מתכבדים להגיש את חישוב צריכת החשמל לתקופה 01/03/23 - 31/03/23:

בניין C - ק.11 יח' 07 - אושרת דרעי - 6 - 18029709 (3x25)

סוג תעריף	סוג צריכה	קריאה קודמת	קריאה נוכחית	סה"כ צריכה בקוט"ש	מחיר לקוט"ש בא"ג	סה"כ לתשלום
פרטי חשבון עבור תאריכים:						
777	פסגה	01/03/23	31/03/23	40.50	40.30	16.32 ₪
778	גבע	426.10	426.10	0.00	40.30	0.00 ₪
779	שפל	1,715.30	1,999.40	284.10	36.00	102.28 ₪

סה"כ לדייר:

פסגה	גבע	שפל	סה"כ	שיא ביקוש
40.50	0.00	284.10	324.60	2.87
16.32 ₪	0.00 ₪	102.28 ₪	118.60 ₪	

סה"כ צריכה

סה"כ לתשלום

210.98 ₪	תשלום קבוע	
4.97 ₪	תשלום עבור גודל חיבור בKVA (3x25)	
334.54 ₪	סה"כ לתשלום	לא כולל מע"מ

התפלגות חיוב בש"ח לפי תעו"ז

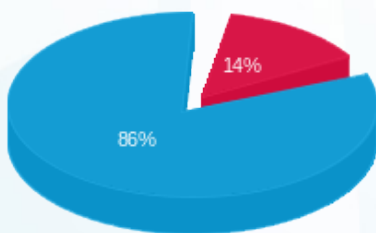

- פסגה (16.32 ₪)
- גבע (0.00 ₪)
- שפל (102.28 ₪)

הסטוריית צריכה בקוט"ש

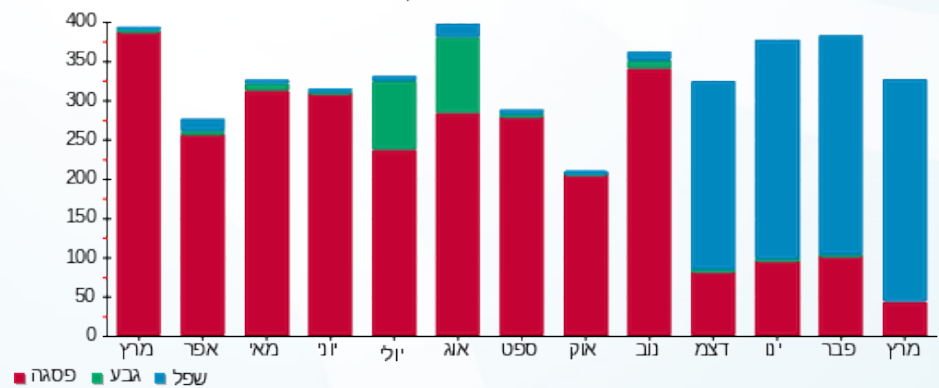



25/04/23 תאריך הפקה: שם דייר: בניין C - ק.11 יח' 08 + 10 - תלפיות סוכנות לביטוח פנסיוני (2012) בע"מ
 31/03/23 תאריך קריאה נוכחית: שם אתר: מרכז עזריאלי חולון
 01/03/23 תאריך קריאה קודמת: תאריך קריאה קודמת:

לקוח/ה נכבד/ה, אנו מתכבדים להגיש את חישוב צריכת החשמל לתקופה 01/03/23 - 31/03/23:

בניין C - ק.11 יח' 08 - תלפיות סוכנות לביטוח פנסיוני (2012) בע"מ - 7 - 18029709(3x25)

סוג תעריף	סוג צריכה	קריאה קודמת	קריאה נוכחית	סה"כ צריכה בקוט"ש	מחיר לקוט"ש בא"ג	סה"כ לתשלום
פרטי חשבון עבור תאריכים:			01/03/23	31/03/23		
777	פסגה	2,239.30	2,292.70	53.40	40.30	21.52 ₪
778	גבע	234.10	234.10	0.00	40.30	0.00 ₪
779	שפל	1,050.90	1,237.30	186.40	36.00	67.10 ₪

בניין C - ק.11 יח' 10 - תלפיות סוכנות לביטוח פנסיוני (2012) בע"מ - 9 - 18029709(3x40)

סוג תעריף	סוג צריכה	קריאה קודמת	קריאה נוכחית	סה"כ צריכה בקוט"ש	מחיר לקוט"ש בא"ג	סה"כ לתשלום
פרטי חשבון עבור תאריכים:			01/03/23	31/03/23		
777	פסגה	997.60	1,004.20	6.60	40.30	2.66 ₪
778	גבע	59.50	59.50	0.00	40.30	0.00 ₪
779	שפל	711.10	766.30	55.20	36.00	19.87 ₪

סה"כ לדירה:

פסגה	גבע	שפל	סה"כ	שיא ביקוש
60.00	0.00	241.60	301.60	2.48
24.18 ₪	0.00 ₪	86.98 ₪	111.16 ₪	

סה"כ צריכה
סה"כ לתשלום

210.98 ₪	תשלום קבוע	
12.91 ₪	תשלום עבור גודל חיבור בKVA (3x65)	
335.05 ₪	סה"כ לתשלום	לא כולל מע"מ

התפלגות חיוב בש"ח לפי תע"ז

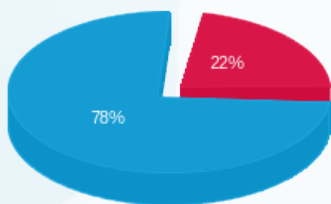

פסגה (24.18 ₪)
גבע (0.00 ₪)
שפל (86.98 ₪)

הסטוריית צריכה בקוט"ש

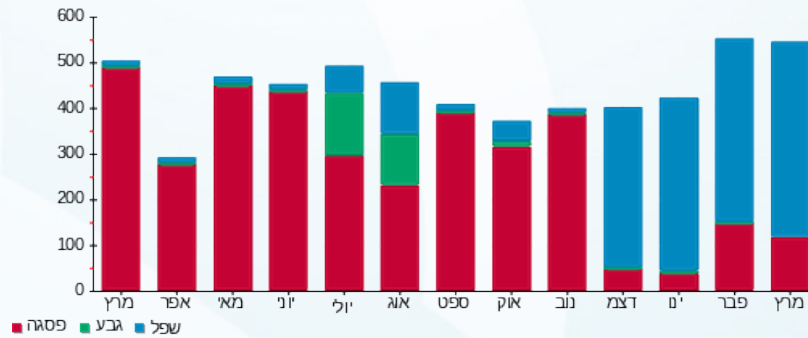



25/04/23

תאריך הפקה:

שם דייר: בניין C - ק.11 יח' 09 - יוניקו שיווק ופיתוח בע"מ
שם אתר: מרכז עזריאלי חולון

31/03/23

תאריך קריאה נוכחי:

01/03/23

תאריך קריאה קודמת:

לקוח/ה נכבד/ה, אנו מתכבדים להגיש את חישוב צריכת החשמל לתקופה 01/03/23 - 31/03/23:

בניין C - ק.11 יח' 09 - יוניקו שיווק ופיתוח בע"מ - 8 - 18029709(3x40)

סוג תעריף	סוג צריכה	קריאה קודמת	קריאה נוכחית	סה"כ צריכה בקוט"ש	מחיר לקוט"ש בא"ג	סה"כ לתשלום
פרטי חשבון עבור תאריכים:						
777	פסגה	01/03/23	31/03/23	164.30	40.30	66.21 ₪
778	גבע	1,028.50	1,028.50	0.00	40.30	0.00 ₪
779	שפל	3,085.80	3,686.60	600.80	36.00	216.29 ₪

סה"כ לדייר:

פסגה	גבע	שפל	סה"כ	שיא ביקוש
164.30	0.00	600.80	765.10	5.95
₪ 66.21	₪ 0.00	₪ 216.29	₪ 282.50	

סה"כ צריכה

סה"כ לתשלום

210.98 ₪	תשלום קבוע	
7.95 ₪	תשלום עבור גודל חיבור בKVA (3x40)	
501.43 ₪	סה"כ לתשלום	לא כולל מע"מ

התפלגות חיוב בש"ח לפי תעו"ז

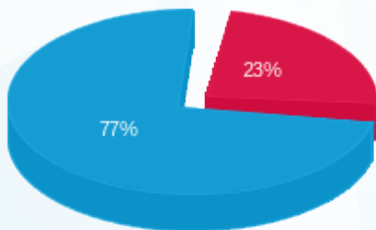

- פסגה (₪ 66.21)
- גבע (₪ 0.00)
- שפל (₪ 216.29)

הסטוריית צריכה בקוט"ש

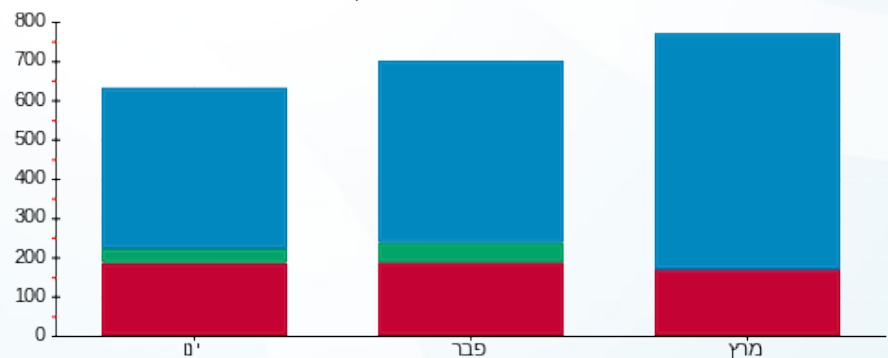

- פסגה
- גבע
- שפל





25/04/23

תאריך הפקה:

שם דייר: בניין C - ק.11 יח' 11 - א.י.יעוץ וליווי פיננסי
שם אתר: מרכז עזריאלי חולון

31/03/23

תאריך קריאה נוכחי:

01/03/23

תאריך קריאה קודמת:

לקוח/ה נכבד/ה, אנו מתכבדים להגיש את חישוב צריכת החשמל לתקופה 01/03/23 - 31/03/23:

בניין C - ק.11 יח' 11 - א.י.יעוץ וליווי פיננסי - 10 - 18029709(3x40)

סוג תעריף	סוג צריכה	קריאה קודמת	קריאה נוכחית	סה"כ צריכה בקוט"ש	מחיר לקוט"ש בא"ג	סה"כ לתשלום
פרטי חשבון עבור תאריכים:						
777	פסגה	01/03/23	31/03/23	45.90	40.30	18.50 ₪
778	גבע	500.80	500.80	0.00	40.30	0.00 ₪
779	שפל	2,512.20	2,893.60	381.40	36.00	137.30 ₪

סה"כ לדייר:

פסגה	גבע	שפל	סה"כ	שיא ביקוש
45.90	0.00	381.40	427.30	5.37
18.50 ₪	0.00 ₪	137.30 ₪	155.80 ₪	

סה"כ צריכה

סה"כ לתשלום

210.98 ₪	תשלום קבוע	
7.95 ₪	תשלום עבור גודל חיבור בKVA (3x40)	
374.73 ₪	סה"כ לתשלום	לא כולל מע"מ

התפלגות חיוב בש"ח לפי תע"ז

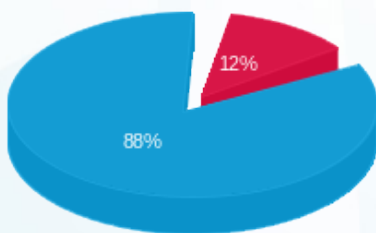

- פסגה (18.50 ₪)
- גבע (0.00 ₪)
- שפל (137.30 ₪)

הסטוריית צריכה בקוט"ש

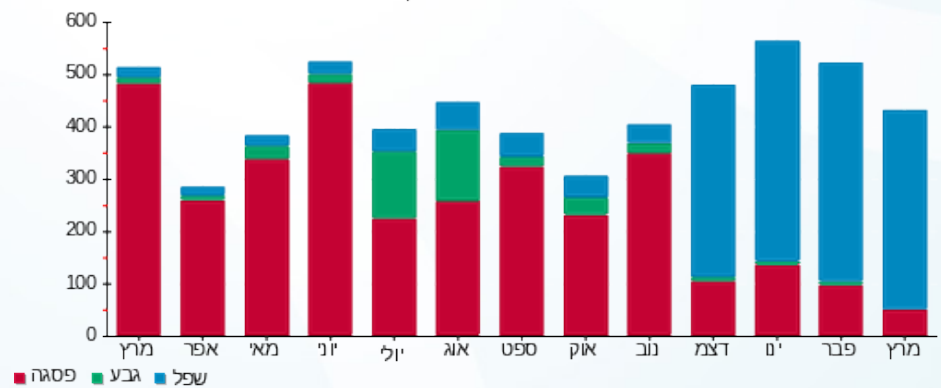



25/04/23

תאריך הפקה:

שם דייר: בניין C - ק.11 יח' 13 - אנטרופי יועצים
שם אתר: מרכז עזריאלי חולון

31/03/23

תאריך קריאה נוכחית:

01/03/23

תאריך קריאה קודמת:

לקוח/ה נכבד/ה, אנו מתכבדים להגיש את חישוב צריכת החשמל לתקופה 01/03/23 - 31/03/23:

בניין C - ק.11 יח' 13 - אנטרופי יועצים - 12 - 18029709(3x80)

סוג תעריף	סוג צריכה	קריאה קודמת	קריאה נוכחית	סה"כ צריכה בקוט"ש	מחיר לקוט"ש בא"ג	סה"כ לתשלום
פרטי חשבון עבור תאריכים:						
777	פסגה	01/03/23	31/03/23	230.30	40.30	92.81 ₪
778	גבע	5,126.80	5,126.80	0.00	40.30	0.00 ₪
779	שפל	16,495.80	17,642.40	1,146.60	36.00	412.78 ₪

סה"כ לדייר:

פסגה	גבע	שפל	סה"כ	שיא ביקוש
230.30	0.00	1,146.60	1,376.90	11.48
92.81 ₪	0.00 ₪	412.78 ₪	505.59 ₪	

סה"כ צריכה

סה"כ לתשלום

210.98 ₪	תשלום קבוע	
15.89 ₪	תשלום עבור גודל חיבור בKVA (3x80)	
732.46 ₪	סה"כ לתשלום	לא כולל מע"מ

התפלגות חיוב בש"ח לפי תע"ז

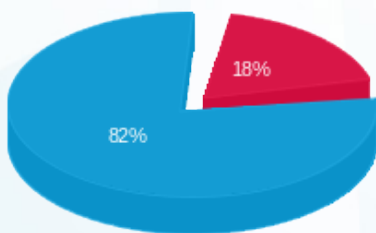

- פסגה (92.81 ₪)
- גבע (0.00 ₪)
- שפל (412.78 ₪)

הסטוריית צריכה בקוט"ש

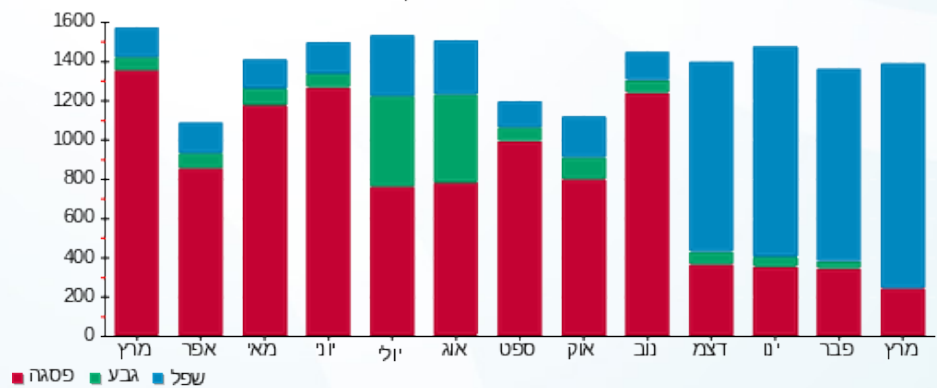

25/04/23

תאריך הפקה:

שם דייר: בניין C - ק.11 יח' 14 - סקייטק אי.או.טי
שם אתר: מרכז עזריאלי חולון

31/03/23

תאריך קריאה נוכחית:

01/03/23

תאריך קריאה קודמת:

לקוח/ה נכבד/ה, אנו מתכבדים להגיש את חישוב צריכת החשמל לתקופה 01/03/23 - 31/03/23:

בניין C - ק.11 יח' 14 - סקייטק אי.או.טי - 13 - (3x80)18029709

סוג תעריף	סוג צריכה	קריאה קודמת	קריאה נוכחית	סה"כ צריכה בקוט"ש	מחיר לקוט"ש בא"ג	סה"כ לתשלום
פרטי חשבון עבור תאריכים:						
777	פסגה	01/03/23	31/03/23	329.00	40.30	132.59 ₪
778	גבע	11,531.30	11,531.30	0.00	40.30	0.00 ₪
779	שפל	34,049.00	35,871.80	1,822.80	36.00	656.21 ₪

סה"כ לדייר:

פסגה	גבע	שפל	סה"כ	שיא ביקוש
329.00	0.00	1,822.80	2,151.80	9.22
132.59 ₪	0.00 ₪	656.21 ₪	788.80 ₪	

סה"כ צריכה

סה"כ לתשלום

210.98 ₪	תשלום קבוע	
15.89 ₪	תשלום עבור גודל חיבור בKVA (3x80)	
1,015.67 ₪	סה"כ לתשלום	לא כולל מע"מ

התפלגות חיוב בש"ח לפי תעו"ז

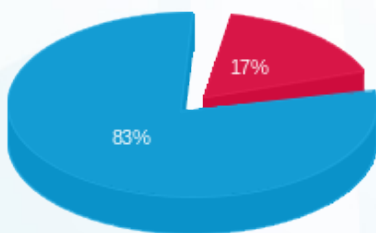

- פסגה (132.59 ₪)
- גבע (0.00 ₪)
- שפל (656.21 ₪)

הסטוריית צריכה בקוט"ש

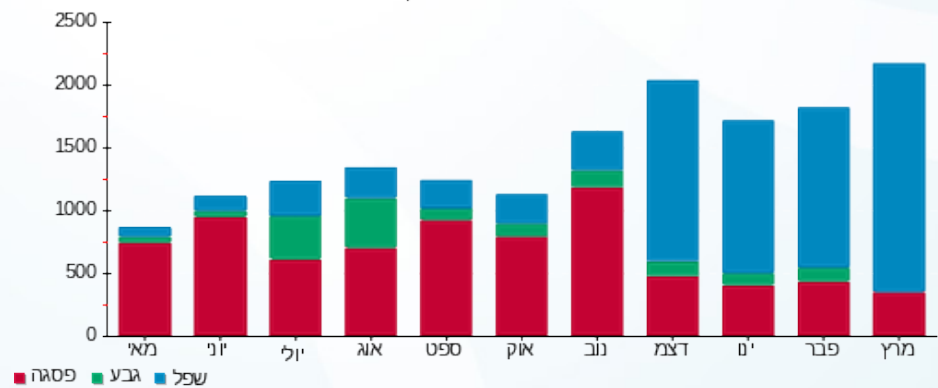

- פסגה
- גבע
- שפל





25/04/23

תאריך הפקה:

שם דייר: בניין C - ק.12 - שובל

31/03/23

תאריך קריאה נוכחית:

שם אתר: מרכז עזריאלי חולון

01/03/23

תאריך קריאה קודמת:

לקוח/ה נכבד/ה, אנו מתכבדים להגיש את חישוב צריכת החשמל לתקופה 01/03/23 - 31/03/23:

בניין C שובל ק.12 - 17013983 (3x400)

סה"כ לתשלום	מחיר לקוט"ש בא"ג	סה"כ צריכה בקוט"ש	קריאה נוכחית	קריאה קודמת	סוג צריכה	סוג תעריף
			31/03/23	01/03/23		פרטי חשבון עבור תאריכים:
279.96 ₪	40.30	694.70	191,045.80	190,351.10	פסגה	777
0.00 ₪	40.30	0.00	45,492.10	45,492.10	גבע	778
1,844.68 ₪	36.00	5,124.10	151,170.40	146,046.30	שפל	779

סה"כ לדייר:

שיא ביקוש	סה"כ	שפל	גבע	פסגה
	5,818.80	5,124.10	0.00	694.70
	2,124.64 ₪	1,844.68 ₪	0.00 ₪	279.96 ₪

סה"כ צריכה

סה"כ לתשלום

0.00 ₪	תשלום קבוע	
79.47 ₪	תשלום עבור גודל חיבור בKVA (3x400)	
2,204.11 ₪	סה"כ לתשלום	לא כולל מע"מ

התפלגות חיוב בש"ח לפי תעו"ז

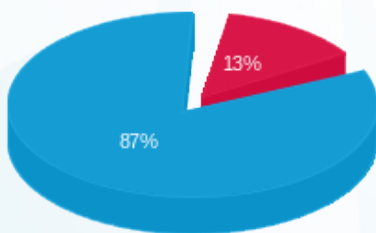

- פסגה (279.96 ₪) - 87%
- גבע (0.00 ₪) - 0%
- שפל (1,844.68 ₪) - 13%

הסטוריית צריכה בקוט"ש

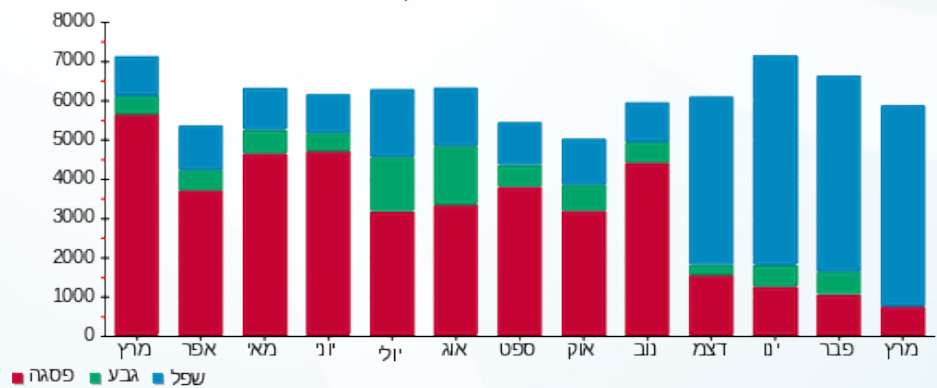



25/04/23

תאריך הפקדה:

שם דייר: בניין C - קפה לנדזור
שם אתר: מרכז עזריאלי חולון

31/03/23

תאריך קריאה נוכחית:

01/03/23

תאריך קריאה קודמת:

לקוח/ה נכבד/ה, אנו מתכבדים להגיש את חישוב צריכת החשמל לתקופה 01/03/23 - 31/03/23:

בניין C קפה לנדזור - 5 - 13044085 (3x160)

סוג תעריף	סוג צריכה	קריאה קודמת	קריאה נוכחית	סה"כ צריכה בקוט"ש	מחיר לקוט"ש בא"ג	סה"כ לתשלום
פרטי חשבון עבור תאריכים:						
777	פסגה	01/03/23	31/03/23	3,239.20	40.30	1,305.40 ₪
778	גבע	143,134.80	143,134.80	0.00	40.30	0.00 ₪
779	שפל	322,286.20	334,868.20	12,582.00	36.00	4,529.52 ₪

סה"כ לדייר:

פסגה	גבע	שפל	סה"כ	שיא ביקוש
3,239.20	0.00	12,582.00	15,821.20	52.80
1,305.40 ₪	0.00 ₪	4,529.52 ₪	5,834.92 ₪	

סה"כ צריכה

סה"כ לתשלום

210.98 ₪	תשלום קבוע	
31.79 ₪	תשלום עבור גודל חיבור בKVA (3x160)	
6,077.68 ₪	סה"כ לתשלום	לא כולל מע"מ

התפלגות חיוב בש"ח לפי תעו"ז

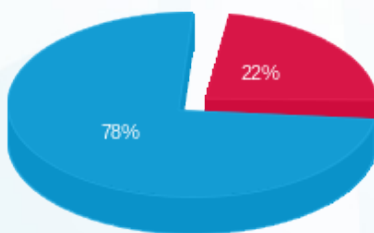

- פסגה (1,305.40 ₪)
- גבע (0.00 ₪)
- שפל (4,529.52 ₪)

הסטוריית צריכה בקוט"ש

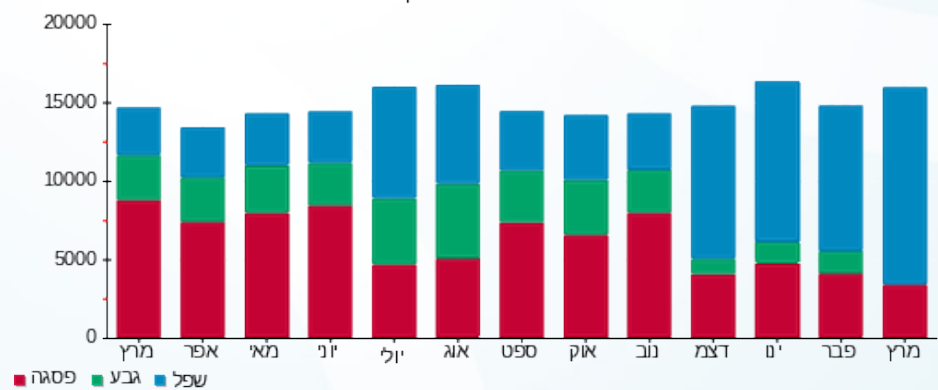



25/04/23

תאריך הפקה:

שם דייר: בניין C מיזוג אוויר
שם אתר: מרכז עזריאלי חולון

31/03/23

תאריך קריאה נוכחית:

01/03/23

תאריך קריאה קודמת:

לקוח/ה נכבד/ה, אנו מתכבדים להגיש את חישוב צריכת החשמל לתקופה 01/03/23 - 31/03/23:
בניין C צילר מא - 8 - 13044085

סוג תעריף	סוג צריכה	קריאה קודמת	קריאה נוכחית	סה"כ צריכה בקוט"ש	מחיר לקוט"ש בא"ג	סה"כ לתשלום
			31/03/23	01/03/23	פרטי חשבון עבור תאריכים:	
777	פסגה	0.00	0.00	0.00	40.30	0.00 ₪
778	גבע	0.00	0.00	0.00	40.30	0.00 ₪
779	שפל	0.00	0.00	0.00	36.00	0.00 ₪

בניין C ראשי לוח ACFP-C1 יטאות+משאבות - 1 - 15091187

סוג תעריף	סוג צריכה	קריאה קודמת	קריאה נוכחית	סה"כ צריכה בקוט"ש	מחיר לקוט"ש בא"ג	סה"כ לתשלום
			31/03/23	01/03/23	פרטי חשבון עבור תאריכים:	
777	פסגה	613,697.60	618,128.00	4,430.40	40.30	1,785.45 ₪
778	גבע	220,518.40	220,518.40	0.00	40.30	0.00 ₪
779	שפל	722,075.20	746,699.20	24,624.00	36.00	8,864.64 ₪

בניין C ראשי לוח ACFP-C2 יטאות+משאבות - 2 - 15091187

סוג תעריף	סוג צריכה	קריאה קודמת	קריאה נוכחית	סה"כ צריכה בקוט"ש	מחיר לקוט"ש בא"ג	סה"כ לתשלום
			31/03/23	01/03/23	פרטי חשבון עבור תאריכים:	
777	פסגה	181,124.40	182,997.90	1,873.50	40.30	755.02 ₪
778	גבע	90,279.00	90,279.00	0.00	40.30	0.00 ₪
779	שפל	281,393.40	290,793.00	9,399.60	36.00	3,383.86 ₪

בניין C צילר 3 - 3 - 15091196

סוג תעריף	סוג צריכה	קריאה קודמת	קריאה נוכחית	סה"כ צריכה בקוט"ש	מחיר לקוט"ש בא"ג	סה"כ לתשלום
			31/03/23	01/03/23	פרטי חשבון עבור תאריכים:	
777	פסגה	707,638.00	708,211.50	573.50	40.30	231.12 ₪
778	גבע	222,168.00	222,168.00	0.00	40.30	0.00 ₪
779	שפל	505,368.00	513,996.50	8,628.50	36.00	3,106.26 ₪





בניין C צילר 4 - 4 - 15091196

סוג תעריף	סוג צריכה	קריאה קודמת	קריאה נוכחית	סה"כ צריכה בקוט"ש	מחיר לקוט"ש בא"ג	סה"כ לתשלום
פרטי חשבון עבור תאריכים:			31/03/23	01/03/23		
777	פסגה	192,658.80	192,658.80	0.00	40.30	0.00 ₪
778	גבע	113,534.40	113,534.40	0.00	40.30	0.00 ₪
779	שפל	302,772.00	304,951.20	2,179.20	36.00	784.51 ₪

בניין C צילר 2 - 1 - 16193925

סוג תעריף	סוג צריכה	קריאה קודמת	קריאה נוכחית	סה"כ צריכה בקוט"ש	מחיר לקוט"ש בא"ג	סה"כ לתשלום
פרטי חשבון עבור תאריכים:			31/03/23	01/03/23		
777	פסגה	576,772.00	579,186.00	2,414.00	40.30	972.84 ₪
778	גבע	196,228.00	196,228.00	0.00	40.30	0.00 ₪
779	שפל	327,970.00	338,242.00	10,272.00	36.00	3,697.92 ₪

בניין C צילר 1 - 2 - 16225069

סוג תעריף	סוג צריכה	קריאה קודמת	קריאה נוכחית	סה"כ צריכה בקוט"ש	מחיר לקוט"ש בא"ג	סה"כ לתשלום
פרטי חשבון עבור תאריכים:			31/03/23	01/03/23		
777	פסגה	895,304.00	899,572.00	4,268.00	40.30	1,720.00 ₪
778	גבע	251,482.00	251,482.00	0.00	40.30	0.00 ₪
779	שפל	331,522.00	351,255.80	19,733.80	36.00	7,104.17 ₪

סה"כ לדירה:

פסגה	גבע	שפל	סה"כ	שיא ביקוש
13,559.40	0.00	74,837.10	88,396.50	3,920.88
₪ 5,464.44	₪ 0.00	₪ 26,941.36	₪ 32,405.79	

סה"כ צריכה
סה"כ לתשלום

תשלום קבוע	סה"כ לתשלום
0.00 ₪	32,405.79 ₪

לא כולל מע"מ

התפלגות חיוב בש"ח לפי תעו"ז

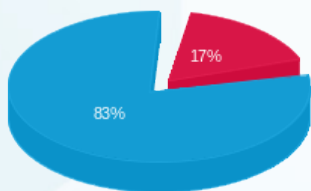

פסגה (5,464.44 ₪)
גבע (0.00 ₪)
שפל (26,941.36 ₪)

הסטוריית צריכה בקוט"ש

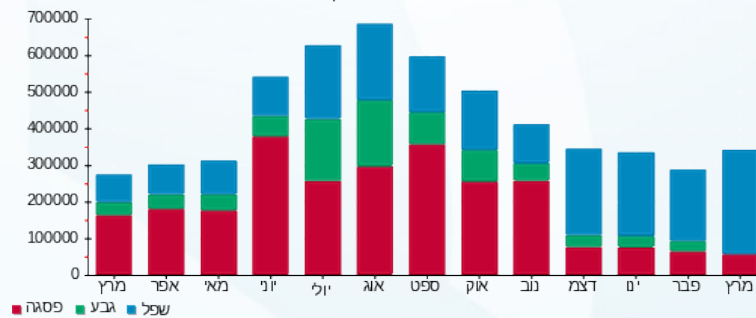

25/04/23 תאריך הפקה:
 31/03/23 תאריך קריאה נוכחית:
 01/03/23 תאריך קריאה קודמת:

שם דייר: בנין D - אוויה - שלט
 שם אתר: מרכז עזריאלי חולון

לקוח/ה נכבד/ה, אנו מתכבדים להגיש את חישוב צריכת החשמל לתקופה 01/03/23 - 31/03/23:

בנין D - אוויה - שלט (1 - 15091199) (1x16) R)

סוג תעריף	סוג צריכה	קריאה קודמת	קריאה נוכחית	סה"כ צריכה בקוט"ש	מחיר לקוט"ש בא"ג	סה"כ לתשלום
פרטי חשבון עבור תאריכים:						
777	פסגה	01/03/23	31/03/23	0.00	40.30	0.00 ₪
778	גבע	279.20	290.95	11.75	40.30	4.74 ₪
779	שפל	3,881.70	3,946.65	64.95	36.00	23.38 ₪

סה"כ לדייר:

פסגה	גבע	שפל	סה"כ	שיא ביקוש
0.00	11.75	64.95	76.70	0.21
0.00 ₪	4.74 ₪	23.38 ₪	28.12 ₪	

סה"כ צריכה
 סה"כ לתשלום

0.00 ₪	תשלום קבוע	
1.06 ₪	תשלום עבור גודל חיבור בKVA (1x16)	
29.18 ₪	סה"כ לתשלום	לא כולל מע"מ

התפלגות חיוב בש"ח לפי תעו"ז

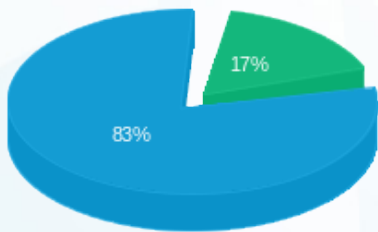

פסגה (0.00 ₪)
 גבע (4.74 ₪)
 שפל (23.38 ₪)

הסטוריית צריכה בקוט"ש

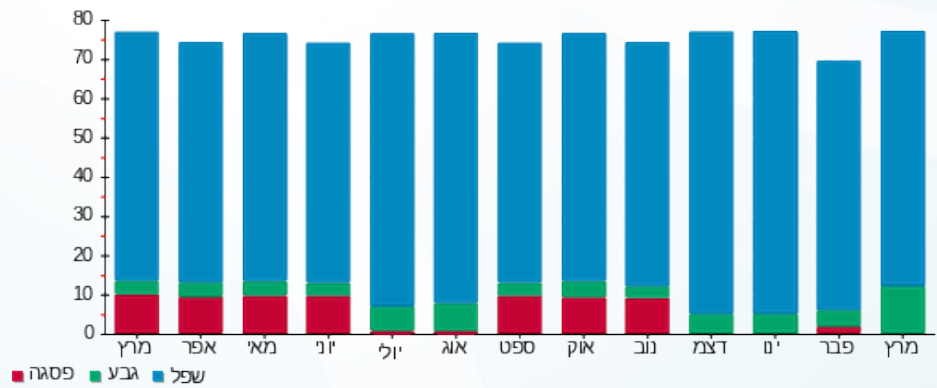



25/04/23

תאריך הפקה:

שם דייר: בנין D - בר סלטים
שם אתר: מרכז עזריאלי חולון

31/03/23

תאריך קריאה נוכחית:

01/03/23

תאריך קריאה קודמת:

לקוח/ה נכבד/ה, אנו מתכבדים להגיש את חישוב צריכת החשמל לתקופה 01/03/23 - 31/03/23:

בנין D בר סלטים - 4 - 13044090 (3x63)

סוג תעריף	סוג צריכה	קריאה קודמת	קריאה נוכחית	סה"כ צריכה בקוט"ש	מחיר לקוט"ש בא"ג	סה"כ לתשלום
פרטי חשבון עבור תאריכים:						
777	פסגה	01/03/23	31/03/23	129.30	40.30	52.11 ₪
778	גבע	10,859.80	10,859.80	0.00	40.30	0.00 ₪
779	שפל	36,988.20	38,330.10	1,341.90	36.00	483.08 ₪

סה"כ לדייר:

פסגה	גבע	שפל	סה"כ	שיא ביקוש
129.30	0.00	1,341.90	1,471.20	11.35
₪ 52.11	₪ 0.00	₪ 483.08	₪ 535.19	

סה"כ צריכה

סה"כ לתשלום

210.98 ₪	תשלום קבוע	
12.52 ₪	תשלום עבור גודל חיבור בKVA (3x63)	
758.69 ₪	סה"כ לתשלום	לא כולל מע"מ

התפלגות חיוב בש"ח לפי תעו"ז

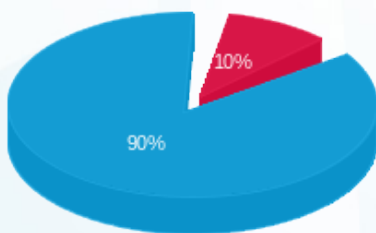

- פסגה (₪ 52.11) 90%
- גבע (₪ 0.00) 10%
- שפל (₪ 483.08) 0%

הסטוריית צריכה בקוט"ש

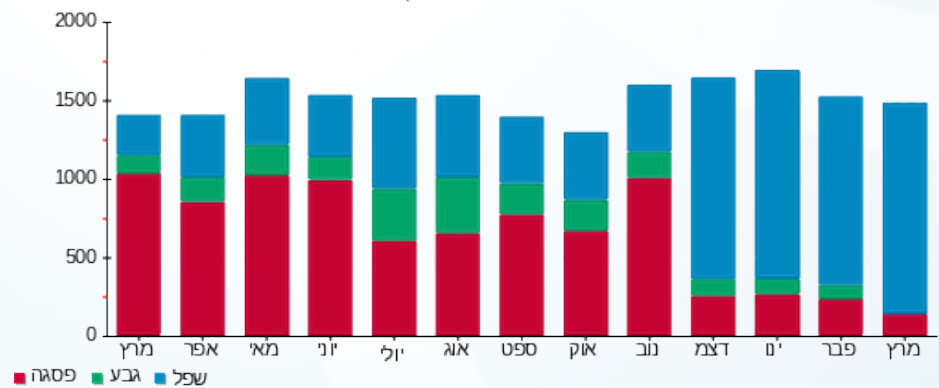

25/04/23 תאריך הפקה:
 31/03/23 תאריך קריאה נוכחית:
 01/03/23 תאריך קריאה קודמת:

שם דייר: בנין D - המאפה של רוני
 שם אתר: מרכז עזריאלי חולון

לקוח/ה נכבד/ה, אנו מתכבדים להגיש את חישוב צריכת החשמל לתקופה 01/03/23 - 31/03/23:

בנין D - המאפה של רוני - 12 - (3x160)13044090

סה"כ לתשלום	מחיר לקוט"ש בא"ג	סה"כ צריכה בקוט"ש	קריאה נוכחית	קריאה קודמת	סוג צריכה	סוג תעריף
			31/03/23	01/03/23	פרטי חשבון עבור תאריכים:	
₪ 86.00	40.30	213.40	30,684.40	30,471.00	פסגה	777
₪ 0.00	40.30	0.00	13,328.40	13,328.40	גבע	778
₪ 731.88	36.00	2,033.00	39,122.60	37,089.60	שפל	779

סה"כ לדיר:

שיא ביקוש	סה"כ	שפל	גבע	פסגה
14.37	2,246.40	2,033.00	0.00	213.40
	₪ 817.88	₪ 731.88	₪ 0.00	₪ 86.00

סה"כ צריכה
 סה"כ לתשלום

₪ 210.98	תשלום קבוע	
₪ 31.79	תשלום עבור גודל חיבור בKVA (3x160)	
₪ 1,060.65	סה"כ לתשלום	לא כולל מע"מ

התפלגות חיוב בש"ח לפי תעו"ז

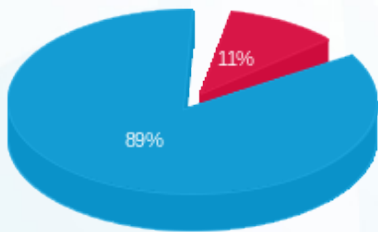

פסגה (₪ 86.00)
 גבע (₪ 0.00)
 שפל (₪ 731.88)

הסטוריית צריכה בקוט"ש

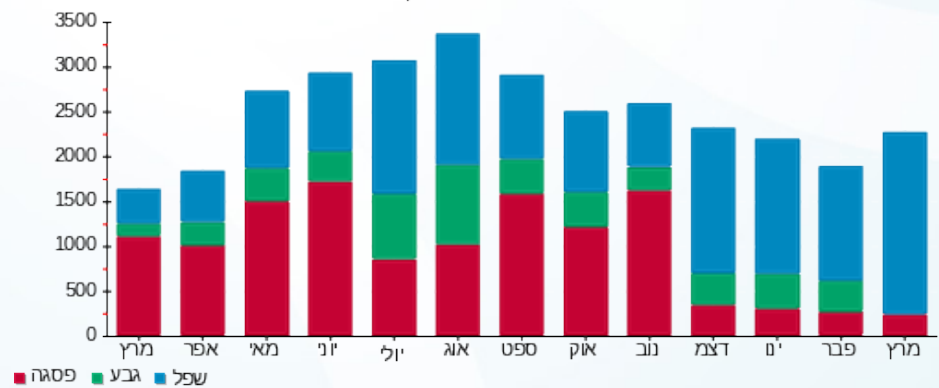



25/04/23 תאריך הפקה:
 31/03/23 תאריך קריאה נוכחי:
 01/03/23 תאריך קריאה קודמת:

שם דייר: בנין D - הפניקס - שלט
 שם אתר: מרכז עזריאלי חולון

לקוח/ה נכבד/ה, אנו מתכבדים להגיש את חישוב צריכת החשמל לתקופה 01/03/23 - 31/03/23:

בנין D - הפניקס - שלט - 10 - 15091199 (1x16)

סה"כ לתשלום	מחיר לקוט"ש בא"ג	סה"כ צריכה בקוט"ש	קריאה נוכחית	קריאה קודמת	סוג צריכה	סוג תעריף
			31/03/23	01/03/23	פרטי חשבון עבור תאריכים:	
₪ 0.00	40.30	0.00	632.15	632.15	פסגה	777
₪ 6.67	40.30	16.55	478.90	462.35	גבע	778
₪ 32.96	36.00	91.55	6,559.85	6,468.30	שפל	779

סה"כ לדייר:

שיא ביקוש	סה"כ	שפל	גבע	פסגה
0.30	108.10	91.55	16.55	0.00
	₪ 39.63	₪ 32.96	₪ 6.67	₪ 0.00

סה"כ צריכה
 סה"כ לתשלום

₪ 210.98	תשלום קבוע	
₪ 1.06	תשלום עבור גודל חיבור בKVA (1x16)	
₪ 251.67	סה"כ לתשלום	לא כולל מע"מ

התפלגות חיוב בש"ח לפי תעו"ז

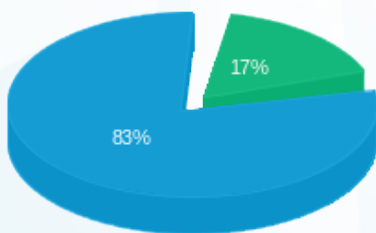

פסגה (₪ 0.00)
 גבע (₪ 6.67)
 שפל (₪ 32.96)

הסטוריית צריכה בקוט"ש

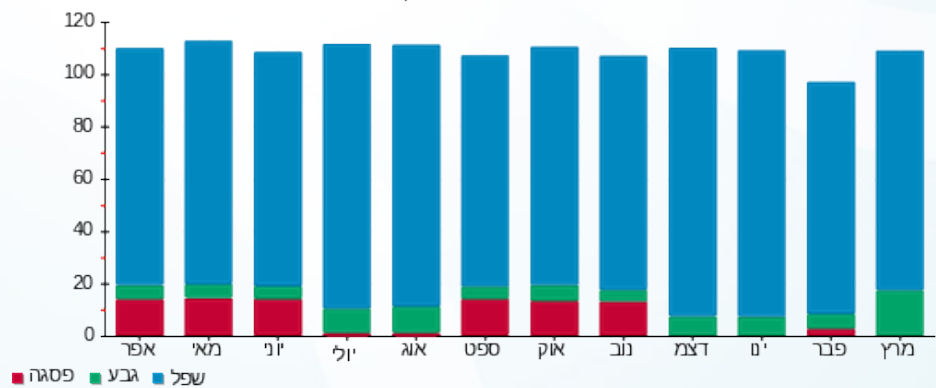



25/04/23

תאריך הפקה:

שם דייר: בניין D - חברת כנס - שלט

31/03/23

תאריך קריאה נוכחית:

שם אתר: מרכז עזריאלי חולון

01/03/23

תאריך קריאה קודמת:

לקוח/ה נכבד/ה, אנו מתכבדים להגיש את חישוב צריכת החשמל לתקופה 01/03/23 - 31/03/23:

בניין D - חברת כנס - שלט - 4 - 15091198 (3x16)

סוג תעריף	סוג צריכה	קריאה קודמת	קריאה נוכחית	סה"כ צריכה בקוט"ש	מחיר לקוט"ש בא"ג	סה"כ לתשלום
פרטי חשבון עבור תאריכים:						
777	פסגה	01/03/23	31/03/23	0.00	40.30	0.00 ₪
778	גבע	382.00	404.85	22.85	40.30	9.21 ₪
779	שפל	5,686.85	5,811.95	125.10	36.00	45.04 ₪

סה"כ לדייר:

פסגה	גבע	שפל	סה"כ	שיא ביקוש
0.00	22.85	125.10	147.95	0.40
0.00 ₪	9.21 ₪	45.04 ₪	54.24 ₪	

סה"כ צריכה

סה"כ לתשלום

0.00 ₪	תשלום קבוע	
3.18 ₪	תשלום עבור גודל חיבור בKVA (3x16)	
57.42 ₪	סה"כ לתשלום	לא כולל מע"מ

התפלגות חיוב בש"ח לפי תע"ז

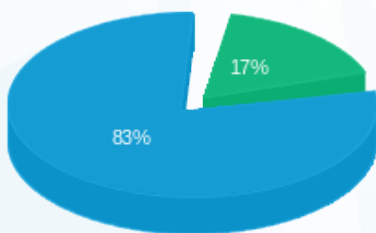

- פסגה (0.00 ₪)
- גבע (9.21 ₪)
- שפל (45.04 ₪)

הסטוריית צריכה בקוט"ש

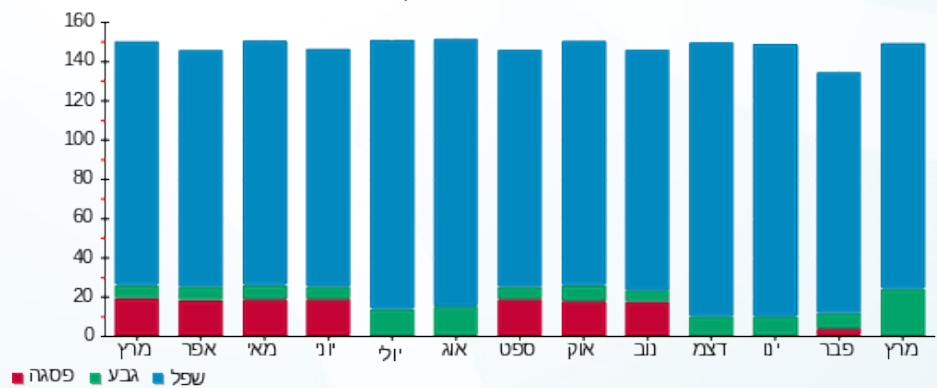



25/04/23

תאריך הפקדה:

שם דייר: בניין D - חוצה ישראל - שלט

31/03/23

תאריך קריאה נוכחית:

שם אתר: מרכז עזריאלי חולון

01/03/23

תאריך קריאה קודמת:

לקוח/ה נכבד/ה, אנו מתכבדים להגיש את חישוב צריכת החשמל לתקופה 01/03/23 - 31/03/23:

בניין D - חוצה ישראל - שלט - 12 - 15091199 (1x16)

סוג תעריף	סוג צריכה	קריאה קודמת	קריאה נוכחית	סה"כ צריכה בקוט"ש	מחיר לקוט"ש בא"ג	סה"כ לתשלום
פרטי חשבון עבור תאריכים:						
777	פסגה	01/03/23	31/03/23	0.00	40.30	0.00 ₪
778	גבע	588.90	643.75	54.85	40.30	22.10 ₪
779	שפל	8,897.15	9,204.75	307.60	36.00	110.74 ₪

סה"כ לדייר:

פסגה	גבע	שפל	סה"כ	שיא ביקוש
0.00	54.85	307.60	362.45	1.03
0.00 ₪	22.10 ₪	110.74 ₪	132.84 ₪	

סה"כ צריכה

סה"כ לתשלום

0.00 ₪	תשלום קבוע	
1.06 ₪	תשלום עבור גודל חיבור בKVA (1x16)	
133.90 ₪	סה"כ לתשלום	לא כולל מע"מ

התפלגות חיוב בש"ח לפי תעו"ז

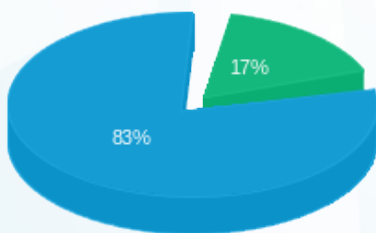

- פסגה (0.00 ₪)
- גבע (22.10 ₪)
- שפל (110.74 ₪)

הסטוריית צריכה בקוט"ש

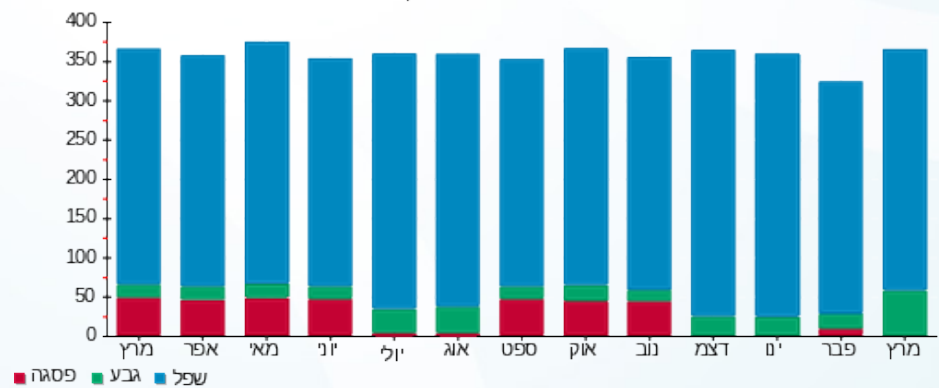

- פסגה
- גבע
- שפל





25/04/23

תאריך הפקה:

שם דייר: בנין D - חניות הכישור

31/03/23

תאריך קריאה נוכחית:

שם אתר: מרכז עזריאלי חולון

01/03/23

תאריך קריאה קודמת:

לקוח/ה נכבד/ה, אנו מתכבדים להגיש את חישוב צריכת החשמל לתקופה 01/03/23 - 31/03/23:

בנין D - חניות הכישור - 13 - (3x250)13044090

סוג תעריף	סוג צריכה	קריאה קודמת	קריאה נוכחית	סה"כ צריכה בקוט"ש	מחיר לקוט"ש בא"ג	סה"כ לתשלום
פרטי חשבון עבור תאריכים:						
777	פסגה	01/03/23	31/03/23	64.00	40.30	25.79 ₪
778	גבע	4,078.00	4,078.00	0.00	40.30	0.00 ₪
779	שפל	10,513.10	10,862.70	349.60	36.00	125.86 ₪

סה"כ לדייר:

פסגה	גבע	שפל	סה"כ	שיא ביקוש
64.00	0.00	349.60	413.60	2.06
25.79 ₪	0.00 ₪	125.86 ₪	151.65 ₪	

סה"כ צריכה

סה"כ לתשלום

210.98 ₪	תשלום קבוע	
49.67 ₪	תשלום עבור גודל חיבור בKVA (3x250)	
412.29 ₪	סה"כ לתשלום	לא כולל מע"מ

התפלגות חיוב בש"ח לפי תע"ז

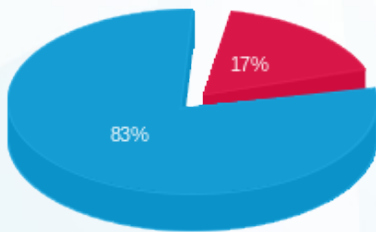

- פסגה (25.79 ₪)
- גבע (0.00 ₪)
- שפל (125.86 ₪)

הסטוריית צריכה בקוט"ש

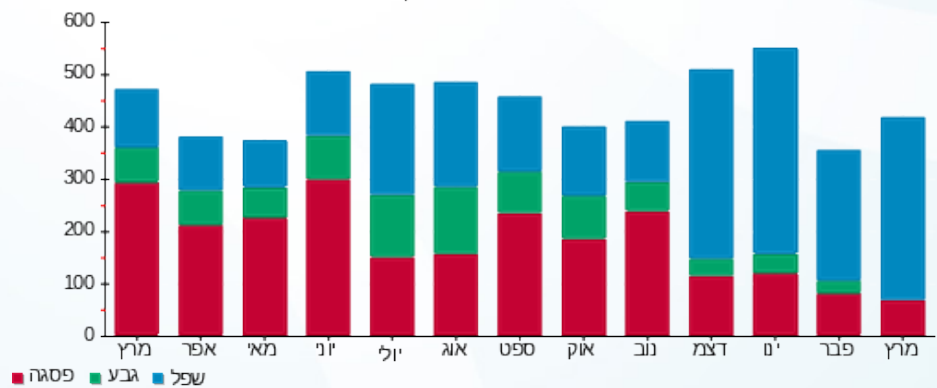



25/04/23

תאריך הפקה:

שם דייר: בנין D - טיב טעם
שם אתר: מרכז עזריאלי חולון

31/03/23

תאריך קריאה נוכחית:

01/03/23

תאריך קריאה קודמת:

לקוח/ה נכבד/ה, אנו מתכבדים להגיש את חישוב צריכת החשמל לתקופה 01/03/23 - 31/03/23:

בנין D טיב טעם - 1 - 13044090(3x400)

סוג תעריף	סוג צריכה	קריאה קודמת	קריאה נוכחית	סה"כ צריכה בקוט"ש	מחיר לקוט"ש בא"ג	סה"כ לתשלום
פרטי חשבון עבור תאריכים:						
777	פסגה	01/03/23	31/03/23	5,540.80	40.30	2,232.94 ₪
778	גבע	431,604.80	431,604.80	0.00	40.30	0.00 ₪
779	שפל	1,194,592.40	1,225,829.20	31,236.80	36.00	11,245.25 ₪

סה"כ לדייר:

פסגה	גבע	שפל	סה"כ	שיא ביקוש
5,540.80	0.00	31,236.80	36,777.60	93.82
2,232.94 ₪	0.00 ₪	11,245.25 ₪	13,478.19 ₪	

סה"כ צריכה

סה"כ לתשלום

210.98 ₪	תשלום קבוע	
79.47 ₪	תשלום עבור גודל חיבור בKVA (3x400)	
13,768.64 ₪	סה"כ לתשלום	לא כולל מע"מ

התפלגות חיוב בש"ח לפי תעו"ז

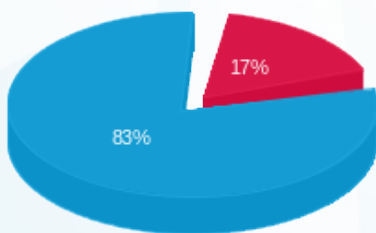

- פסגה (2,232.94 ₪)
- גבע (0.00 ₪)
- שפל (11,245.25 ₪)

הסטוריית צריכה בקוט"ש

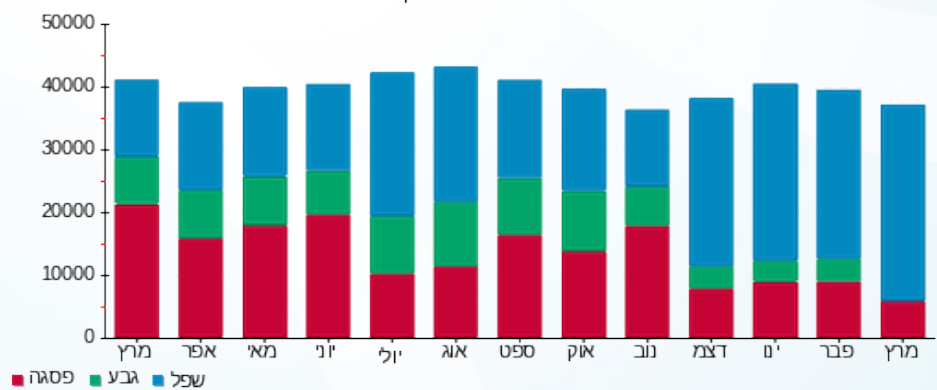

- פסגה
- גבע
- שפל





25/04/23

תאריך הפקה:

שם דייר: בנין D - מיסטינג לובי

31/03/23

תאריך קריאה נוכחית:

שם אתר: מרכז עזריאלי חולון

01/03/23

תאריך קריאה קודמת:

לקוח/ה נכבד/ה, אנו מתכבדים להגיש את חישוב צריכת החשמל לתקופה 01/03/23 - 31/03/23:

בנין D מיסטינג לובי - 7 - 13044090(3x250)

סה"כ לתשלום	מחיר לקוט"ש בא"ג	סה"כ צריכה בקוט"ש	קריאה נוכחית	קריאה קודמת	סוג צריכה	סוג תעריף
			31/03/23	01/03/23		פרטי חשבון עבור תאריכים:
139.84 ₪	40.30	347.00	154,747.60	154,400.60	פסגה	777
0.00 ₪	40.30	0.00	34,807.60	34,807.60	גבע	778
1,766.30 ₪	36.00	4,906.40	111,347.40	106,441.00	שפל	779

סה"כ לדייר:

שיא ביקוש	סה"כ	שפל	גבע	פסגה
36.78	5,253.40	4,906.40	0.00	347.00
	1,906.15 ₪	1,766.30 ₪	0.00 ₪	139.84 ₪

סה"כ צריכה

סה"כ לתשלום

210.98 ₪	תשלום קבוע	
49.67 ₪	תשלום עבור גודל חיבור בKVA (3x250)	
2,166.79 ₪	סה"כ לתשלום	לא כולל מע"מ

התפלגות חיוב בש"ח לפי תעו"ז

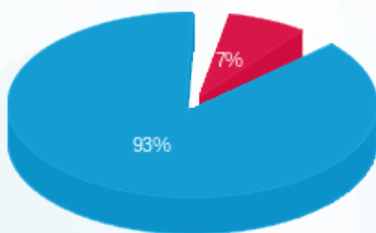

- פסגה (139.84 ₪)
- גבע (0.00 ₪)
- שפל (1,766.30 ₪)

הסטוריית צריכה בקוט"ש

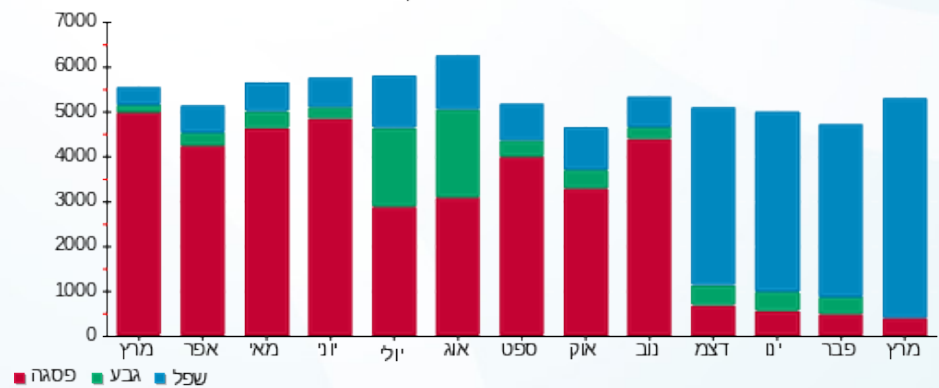



25/04/23

תאריך הפקה:

שם דייר: בנין D - מכון העתקות

31/03/23

תאריך קריאה נוכחית:

שם אתר: מרכז עזריאלי חולון

01/03/23

תאריך קריאה קודמת:

לקוח/ה נכבד/ה, אנו מתכבדים להגיש את חישוב צריכת החשמל לתקופה 01/03/23 - 31/03/23:

בנין D מכון העתקות - 11 - 13044090 (3x25)

סוג תעריף	סוג צריכה	קריאה קודמת	קריאה נוכחית	סה"כ צריכה בקוט"ש	מחיר לקוט"ש בא"ג	סה"כ לתשלום
פרטי חשבון עבור תאריכים:						
777	פסגה	01/03/23	31/03/23	41.65	40.30	16.78 ₪
778	גבע	1,796.15	1,796.15	0.00	40.30	0.00 ₪
779	שפל	6,037.20	6,484.25	447.05	36.00	160.94 ₪

סה"כ לדייר:

פסגה	גבע	שפל	סה"כ	שיא ביקוש
41.65	0.00	447.05	488.70	3.47
16.78 ₪	0.00 ₪	160.94 ₪	177.72 ₪	

סה"כ צריכה

סה"כ לתשלום

210.98 ₪	תשלום קבוע	
4.97 ₪	תשלום עבור גודל חיבור בKVA (3x25)	
393.67 ₪	סה"כ לתשלום	לא כולל מע"מ

התפלגות חיוב בש"ח לפי תעו"ז

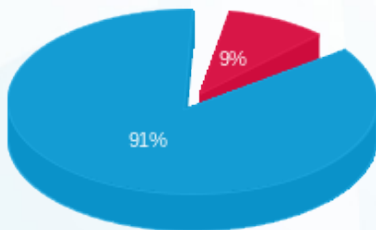

- פסגה (16.78 ₪) 91%
- גבע (0.00 ₪) 9%
- שפל (160.94 ₪) 0%

הסטוריית צריכה בקוט"ש

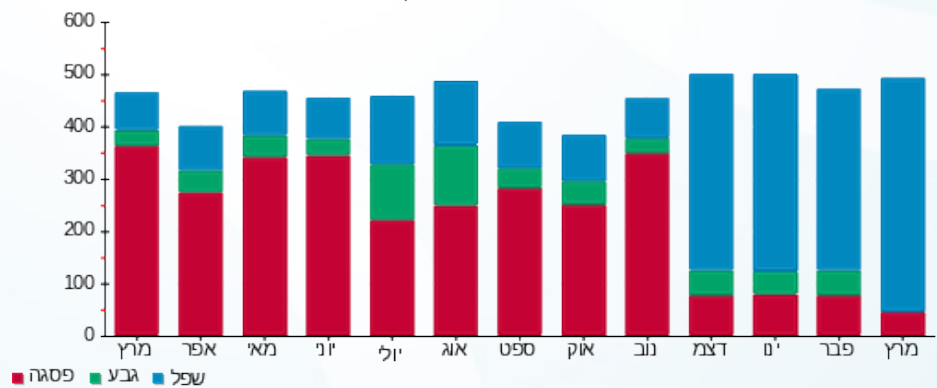

25/04/23 תאריך הפקה:
 31/03/23 תאריך קריאה נוכחית:
 01/03/23 תאריך קריאה קודמת:

שם דייר: בנין D - מקדונלדס
 שם אתר: מרכז עזריאלי חולון

לקוח/ה נכבד/ה, אנו מתכבדים להגיש את חישוב צריכת החשמל לתקופה 01/03/23 - 31/03/23:

בנין D מקדונלדס - 2 - 13044090 (3x200)

סוג תעריף	סוג צריכה	קריאה קודמת	קריאה נוכחית	סה"כ צריכה בקוט"ש	מחיר לקוט"ש בא"ג	סה"כ לתשלום
פרטי חשבון עבור תאריכים:						
777	פסגה	01/03/23	31/03/23	1,812.40	40.30	730.40 ₪
778	גבע	85,389.20	85,389.20	0.00	40.30	0.00 ₪
779	שפל	190,478.00	196,704.40	6,226.40	36.00	2,241.50 ₪

סה"כ לדייר:

פסגה	גבע	שפל	סה"כ	שיא ביקוש
1,812.40	0.00	6,226.40	8,038.80	22.54
730.40 ₪	0.00 ₪	2,241.50 ₪	2,971.90 ₪	

סה"כ צריכה
 סה"כ לתשלום

210.98 ₪	תשלום קבוע	
39.73 ₪	תשלום עבור גודל חיבור בKVA (3x200)	
3,222.61 ₪	סה"כ לתשלום	לא כולל מע"מ

התפלגות חיוב בש"ח לפי תעו"ז

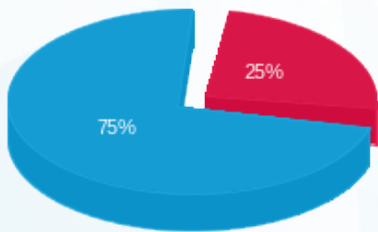

■ פסגה (730.40 ₪)
 ■ גבע (0.00 ₪)
 ■ שפל (2,241.50 ₪)

הסטוריית צריכה בקוט"ש

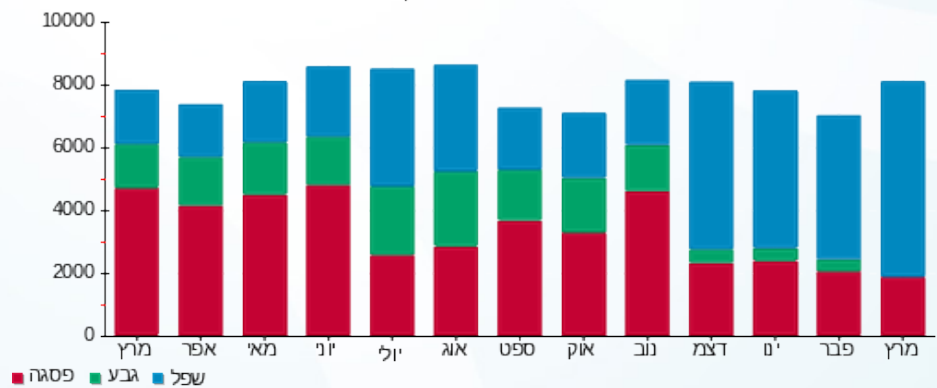



25/04/23

תאריך הפקה:

שם דייר: בנין D - עמידר - שלט

31/03/23

תאריך קריאה נוכחית:

שם אתר: מרכז עזריאלי חולון

01/03/23

תאריך קריאה קודמת:

לקוח/ה נכבד/ה, אנו מתכבדים להגיש את חישוב צריכת החשמל לתקופה 01/03/23 - 31/03/23:

בנין D - עמידר - שלט - 3 - 15091198 (3x16)

סוג תעריף	סוג צריכה	קריאה קודמת	קריאה נוכחית	סה"כ צריכה בקוט"ש	מחיר לקוט"ש בא"ג	סה"כ לתשלום
פרטי חשבון עבור תאריכים:						
777	פסגה	01/03/23	31/03/23	0.00	40.30	0.00 ₪
778	גבע	759.90	793.95	34.05	40.30	13.72 ₪
779	שפל	10,736.30	10,923.75	187.45	36.00	67.48 ₪

סה"כ לדייר:

פסגה	גבע	שפל	סה"כ	שיא ביקוש
0.00	34.05	187.45	221.50	0.61
0.00 ₪	13.72 ₪	67.48 ₪	81.20 ₪	

סה"כ צריכה

סה"כ לתשלום

0.00 ₪	תשלום קבוע	
3.18 ₪	תשלום עבור גודל חיבור בKVA (3x16)	
84.38 ₪	סה"כ לתשלום	לא כולל מע"מ

התפלגות חיוב בש"ח לפי תעו"ז

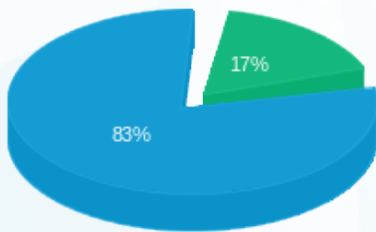

- פסגה (0.00 ₪)
- גבע (13.72 ₪)
- שפל (67.48 ₪)

הסטוריית צריכה בקוט"ש

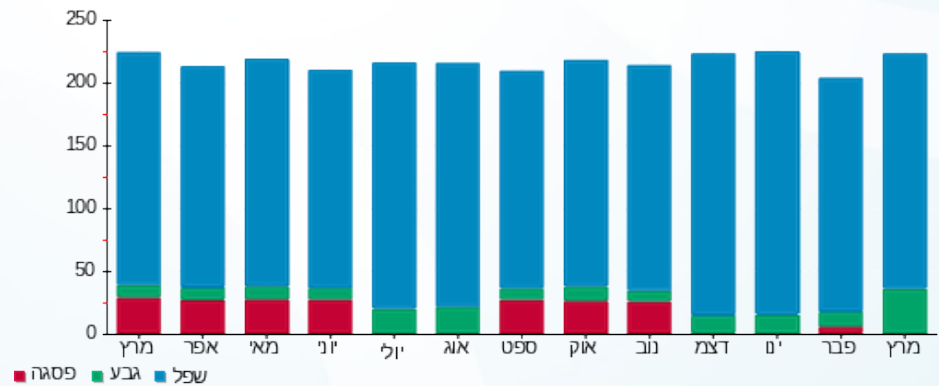

- פסגה
- גבע
- שפל





25/04/23

תאריך הפקה:

שם דייר: בנין D - פררו
שם אתר: מרכז עזריאלי חולון

31/03/23

תאריך קריאה נוכחית:

01/03/23

תאריך קריאה קודמת:

לקוח/ה נכבד/ה, אנו מתכבדים להגיש את חישוב צריכת החשמל לתקופה 01/03/23 - 31/03/23:

בנין D - פררו - 1 - 17313224 (3x160)

סוג תעריף	סוג צריכה	קריאה קודמת	קריאה נוכחית	סה"כ צריכה בקוט"ש	מחיר לקוט"ש בא"ג	סה"כ לתשלום
פרטי חשבון עבור תאריכים:						
777	פסגה	01/03/23	31/03/23	1,438.50	40.30	579.72 ₪
778	גבע	32,013.10	32,013.10	0.00	40.30	0.00 ₪
779	שפל	77,133.80	82,353.70	5,219.90	36.00	1,879.16 ₪

סה"כ לדייר:

פסגה	גבע	שפל	סה"כ	שיא ביקוש
1,438.50	0.00	5,219.90	6,658.40	32.48
₪ 579.72	₪ 0.00	₪ 1,879.16	₪ 2,458.88	

סה"כ צריכה

סה"כ לתשלום

210.98 ₪	תשלום קבוע	
31.79 ₪	תשלום עבור גודל חיבור בKVA (3x160)	
2,701.65 ₪	סה"כ לתשלום	לא כולל מע"מ

התפלגות חיוב בש"ח לפי תעו"ז

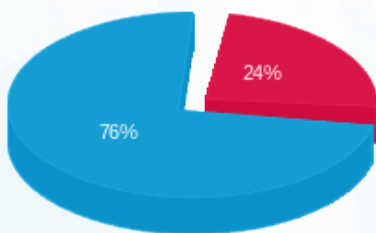

- פסגה (₪ 579.72) - 76%
- גבע (₪ 0.00) - 24%
- שפל (₪ 1,879.16)

הסטוריית צריכה בקוט"ש

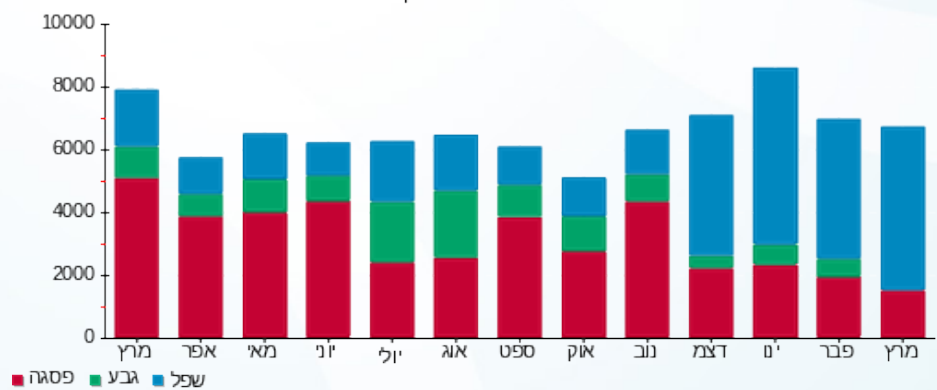

25/04/23 תאריך הפקה:
 31/03/23 תאריך קריאה נוכחית:
 01/03/23 תאריך קריאה קודמת:

שם דייר: בניין D - ק.0 - חברת יונט קרדיט - מסחר
 שם אתר: מרכז עזריאלי חולון

לקוח/ה נכבד/ה, אנו מתכבדים להגיש את חישוב צריכת החשמל לתקופה 01/03/23 - 31/03/23:

בניין D - ק.0 - חברת יונט קרדיט - מסחר - 8 - 13044090 (3x80)

סוג תעריף	סוג צריכה	קריאה קודמת	קריאה נוכחית	סה"כ צריכה בקוט"ש	מחיר לקוט"ש בא"ג	סה"כ לתשלום
פרטי חשבון עבור תאריכים:						
777	פסגה	01/03/23	31/03/23	78.10	40.30	31.47 ₪
778	גבע	2,570.40	2,570.40	0.00	40.30	0.00 ₪
779	שפל	9,213.60	9,692.70	479.10	36.00	172.48 ₪

סה"כ לדייר:

פסגה	גבע	שפל	סה"כ	שיא ביקוש
78.10	0.00	479.10	557.20	1.84
31.47 ₪	0.00 ₪	172.48 ₪	203.95 ₪	

סה"כ צריכה
 סה"כ לתשלום

210.98 ₪	תשלום קבוע	
15.89 ₪	תשלום עבור גודל חיבור בKVA (3x80)	
430.82 ₪	סה"כ לתשלום	לא כולל מע"מ

התפלגות חיוב בש"ח לפי תע"ז

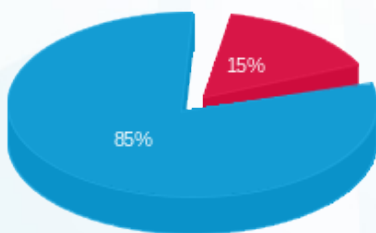

פסגה (31.47 ₪) ■
 גבע (0.00 ₪) ■
 שפל (172.48 ₪) ■

הסטוריית צריכה בקוט"ש

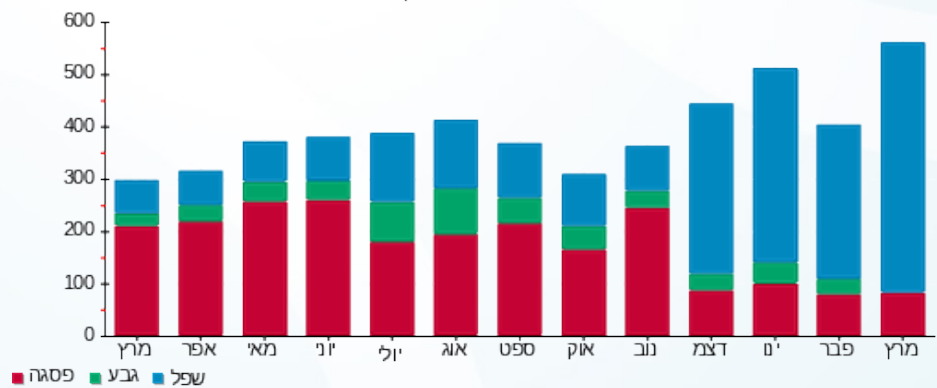

פסגה ■ גבע ■ שפל



25/04/23 תאריך הפקה:
 31/03/23 תאריך קריאה נוכחית:
 01/03/23 תאריך קריאה קודמת:

שם דייר: בנין D - ק.01 - אוויה - שרתים
 שם אתר: מרכז עזריאלי חולון

לקוח/ה נכבד/ה, אנו מתכבדים להגיש את חישוב צריכת החשמל לתקופה 01/03/23 - 31/03/23:

בנין D - אוויה ק.1 - שרתים - 1 - 14155699(3x600)

סוג תעריף	סוג צריכה	קריאה קודמת	קריאה נוכחית	סה"כ צריכה בקוט"ש	מחיר לקוט"ש בא"ג	סה"כ לתשלום
פרטי חשבון עבור תאריכים:						
777	פסגה	01/03/23	31/03/23	4,975.20	40.30	2,005.01 ₪
778	גבע	404,736.00	404,736.00	0.00	40.30	0.00 ₪
779	שפל	1,359,510.60	1,387,983.00	28,472.40	36.00	10,250.06 ₪

סה"כ לדייר:

פסגה	גבע	שפל	סה"כ	שיא ביקוש
4,975.20	0.00	28,472.40	33,447.60	1,134.50
₪ 2,005.01	₪ 0.00	₪ 10,250.06	₪ 12,255.07	

סה"כ צריכה
 סה"כ לתשלום

0.00 ₪	תשלום קבוע	
119.20 ₪	תשלום עבור גודל חיבור בKVA (3x600)	
12,374.27 ₪	סה"כ לתשלום	לא כולל מע"מ

התפלגות חיוב בש"ח לפי תעו"ז

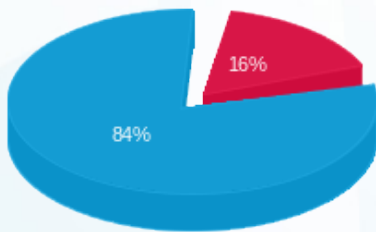

■ פסגה (₪ 2,005.01)
 ■ גבע (₪ 0.00)
 ■ שפל (₪ 10,250.06)

הסטוריית צריכה בקוט"ש

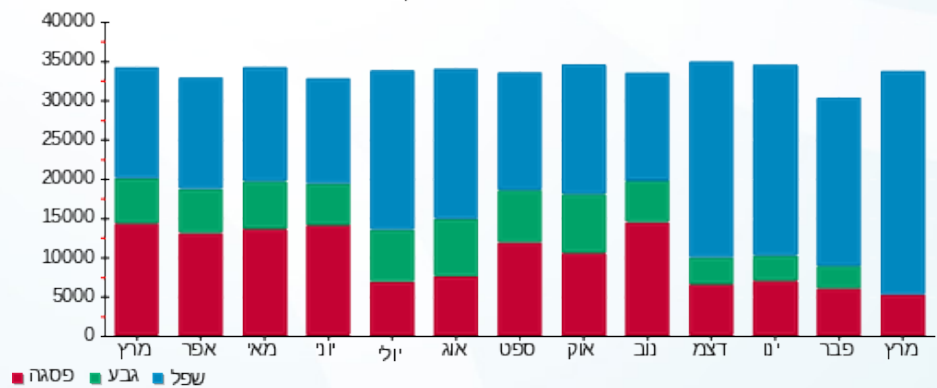



25/04/23

תאריך הפקה:

שם דייר: בניין D - ק.01 - עמידר

31/03/23

תאריך קריאה נוכחית:

שם אתר: מרכז עזריאלי חולון

01/03/23

תאריך קריאה קודמת:

לקוח/ה נכבד/ה, אנו מתכבדים להגיש את חישוב צריכת החשמל לתקופה 01/03/23 - 31/03/23:

בניין D עמידר ק.1 - 1 - 14155727 (3x1000)

סוג תעריף	סוג צריכה	קריאה קודמת	קריאה נוכחית	סה"כ צריכה בקוט"ש	מחיר לקוט"ש בא"ג	סה"כ לתשלום
פרטי חשבון עבור תאריכים:						
777	פסגה	01/03/23	31/03/23	473,322.00	40.30	1,152.58 ₪
778	גבע	188,950.00	188,950.00	0.00	40.30	0.00 ₪
779	שפל	593,936.00	611,212.00	17,276.00	36.00	6,219.36 ₪

סה"כ לדייר:

פסגה	גבע	שפל	סה"כ	שיא ביקוש
2,860.00	0.00	17,276.00	20,136.00	46.32
1,152.58 ₪	0.00 ₪	6,219.36 ₪	7,371.94 ₪	

סה"כ צריכה

סה"כ לתשלום

210.98 ₪	תשלום קבוע	
198.66 ₪	תשלום עבור גודל חיבור בKVA (3x1000)	
7,781.58 ₪	סה"כ לתשלום	לא כולל מע"מ

התפלגות חיוב בש"ח לפי תעו"ז

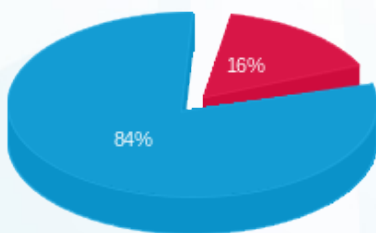

- פסגה (1,152.58 ₪)
- גבע (0.00 ₪)
- שפל (6,219.36 ₪)

הסטוריית צריכה בקוט"ש

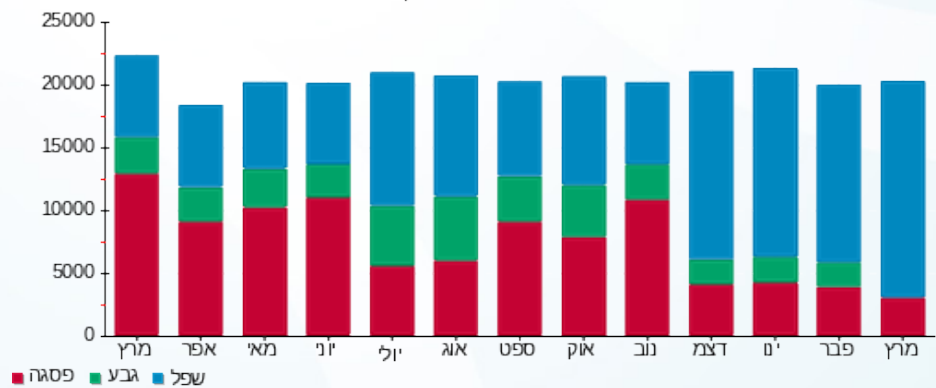

- פסגה
- גבע
- שפל



25/04/23 תאריך הפקה:
 31/03/23 תאריך קריאה נוכחית:
 01/03/23 תאריך קריאה קודמת:

שם דייר: בניין D - ק.02 - מיסטינג - מחסן
 שם אתר: מרכז עזריאלי חולון

לקוח/ה נכבד/ה, אנו מתכבדים להגיש את חישוב צריכת החשמל לתקופה 01/03/23 - 31/03/23:

בניין D מחסן מיסטינג קומה 2 - 1 - 17312575 (3x25)

סוג תעריף	סוג צריכה	קריאה קודמת	קריאה נוכחית	סה"כ צריכה בקוט"ש	מחיר לקוט"ש בא"ג	סה"כ לתשלום
פרטי חשבון עבור תאריכים:						
777	פסגה	01/03/23	31/03/23	115.60	40.30	46.59 ₪
778	גבע	6,604.00	6,604.00	0.00	40.30	0.00 ₪
779	שפל	20,834.00	21,494.60	660.60	36.00	237.82 ₪

סה"כ לדייר:

פסגה	גבע	שפל	סה"כ	שיא ביקוש
115.60	0.00	660.60	776.20	3.20
46.59 ₪	0.00 ₪	237.82 ₪	284.40 ₪	

סה"כ צריכה
 סה"כ לתשלום

210.98 ₪	תשלום קבוע	
4.97 ₪	תשלום עבור גודל חיבור בKVA (3x25)	
500.35 ₪	סה"כ לתשלום	לא כולל מע"מ

התפלגות חיוב בש"ח לפי תעו"ז

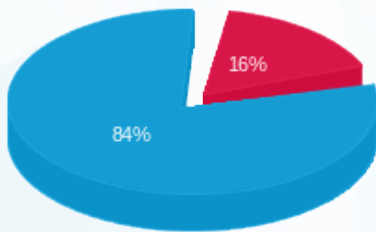

פסגה (46.59 ₪)
 גבע (0.00 ₪)
 שפל (237.82 ₪)

הסטוריית צריכה בקוט"ש

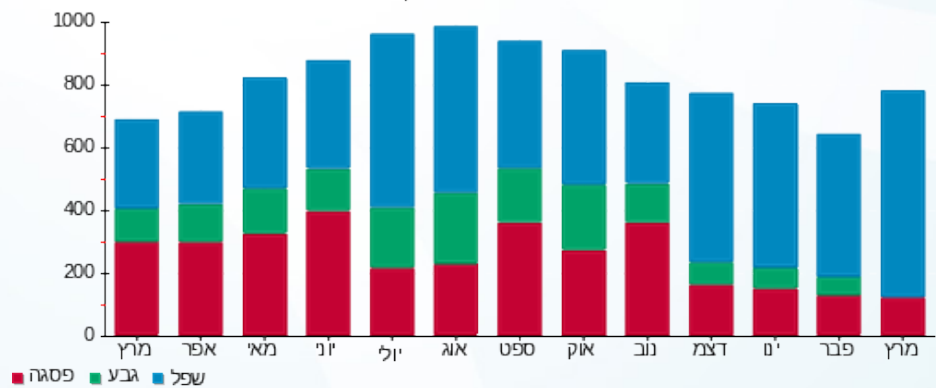



25/04/23

תאריך הפקה:

שם דייר: בניין D - ק.02 - סלופארק
שם אתר: מרכז עזריאלי חולון

31/03/23

תאריך קריאה נוכחית:

01/03/23

תאריך קריאה קודמת:

לקוח/ה נכבד/ה, אנו מתכבדים להגיש את חישוב צריכת החשמל לתקופה 01/03/23 - 31/03/23:

בניין D - ק.02 - סלופארק - 1 - 17312916(3x100)

סוג תעריף	סוג צריכה	קריאה קודמת	קריאה נוכחית	סה"כ צריכה בקוט"ש	מחיר לקוט"ש בא"ג	סה"כ לתשלום
פרטי חשבון עבור תאריכים:						
777	פסגה	01/03/23	31/03/23	472.50	40.30	190.42 ₪
778	גבע	9,276.30	9,276.30	0.00	40.30	0.00 ₪
779	שפל	37,751.60	40,346.20	2,594.60	36.00	934.06 ₪

סה"כ לדייר:

פסגה	גבע	שפל	סה"כ	שיא ביקוש
472.50	0.00	2,594.60	3,067.10	23.99
190.42 ₪	0.00 ₪	934.06 ₪	1,124.47 ₪	

סה"כ צריכה

סה"כ לתשלום

210.98 ₪	תשלום קבוע	
19.87 ₪	תשלום עבור גודל חיבור בKVA (3x100)	
1,355.32 ₪	סה"כ לתשלום	לא כולל מע"מ

התפלגות חיוב בש"ח לפי תעו"ז

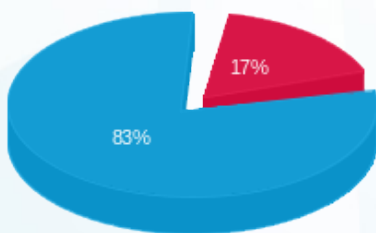

- פסגה (190.42 ₪)
- גבע (0.00 ₪)
- שפל (934.06 ₪)

הסטוריית צריכה בקוט"ש

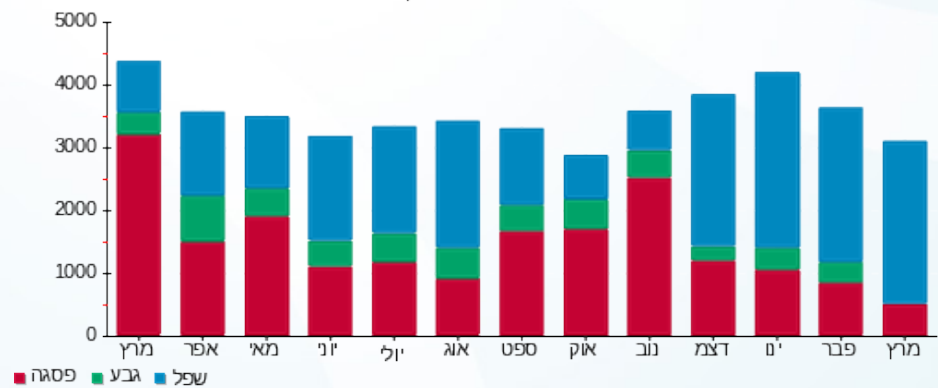



25/04/23

תאריך הפקה:

שם דייר: בניין D - ק.02 - שופרסל

31/03/23

תאריך קריאה נוכחית:

שם אתר: מרכז עזריאלי חולון

01/03/23

תאריך קריאה קודמת:

לקוח/ה נכבד/ה, אנו מתכבדים להגיש את חישוב צריכת החשמל לתקופה 01/03/23 - 31/03/23:

בניין D - ק.02 - שופרסל - 1 - 21262584(3x630)

סוג תעריף	סוג צריכה	קריאה קודמת	קריאה נוכחית	סה"כ צריכה בקוט"ש	מחיר לקוט"ש בא"ג	סה"כ לתשלום
פרטי חשבון עבור תאריכים:						
		01/03/23	31/03/23			
777	פסגה	20,509.77	26,264.50	5,754.73	40.30	2,319.16 ₪
778	גבע	9,187.52	11,349.90	2,162.38	40.30	871.44 ₪
779	שפל	25,096.64	29,068.70	3,972.06	36.00	1,429.94 ₪

סה"כ לדייר:

פסגה	גבע	שפל	סה"כ	שיא ביקוש
5,754.73	2,162.38	3,972.06	11,889.17	23.22
2,319.16 ₪	871.44 ₪	1,429.94 ₪	4,620.54 ₪	

סה"כ צריכה

סה"כ לתשלום

210.98 ₪	תשלום קבוע	
125.16 ₪	תשלום עבור גודל חיבור בKVA (3x630)	
4,956.67 ₪	סה"כ לתשלום	לא כולל מע"מ

התפלגות חיוב בש"ח לפי תע"ז

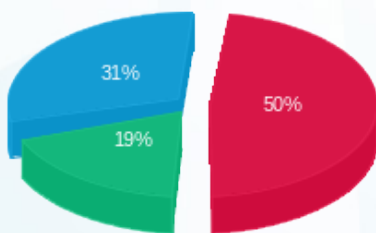

■ פסגה (2,319.16 ₪)
■ גבע (871.44 ₪)
■ שפל (1,429.94 ₪)

הסטוריית צריכה בקוט"ש

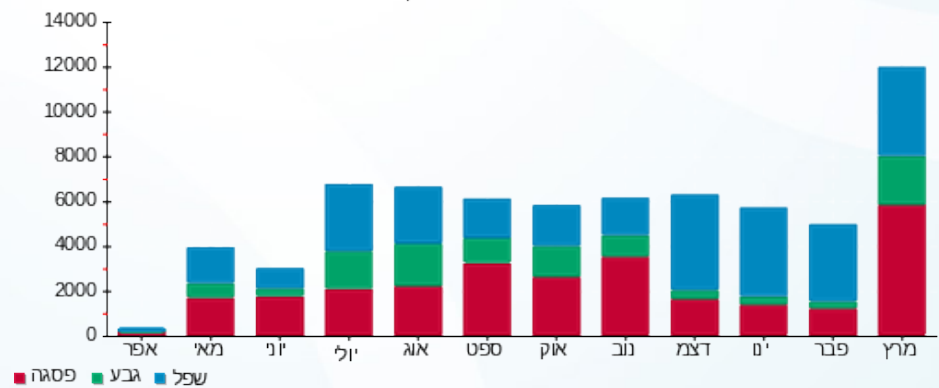



25/04/23

תאריך הפקדה:

שם דייר: בניין D - ק.03 - CTV

31/03/23

תאריך קריאה נוכחית:

שם אתר: מרכז עזריאלי חולון

01/03/23

תאריך קריאה קודמת:

לקוח/ה נכבד/ה, אנו מתכבדים להגיש את חישוב צריכת החשמל לתקופה 01/03/23 - 31/03/23:

בניין D - ק.03 - 4 - 18170729 (3x200) CTV

סה"כ לתשלום	מחיר לקוט"ש בא"ג	סה"כ צריכה בקוט"ש	קריאה נוכחית	קריאה קודמת	סוג צריכה	סוג תעריף
			31/03/23	01/03/23		פרטי חשבון עבור תאריכים:
₪ 439.03	40.30	1,089.40	76,341.40	75,252.00	פסגה	777
₪ 0.00	40.30	0.00	28,238.20	28,238.20	גבע	778
₪ 2,038.46	36.00	5,662.40	91,624.40	85,962.00	שפל	779

סה"כ לדייר:

שיא ביקוש	סה"כ	שפל	גבע	פסגה
17.38	6,751.80	5,662.40	0.00	1,089.40
	₪ 2,477.49	₪ 2,038.46	₪ 0.00	₪ 439.03

סה"כ צריכה

סה"כ לתשלום

₪ 210.98	תשלום קבוע	
₪ 39.73	תשלום עבור גודל חיבור בKVA (3x200)	
₪ 2,728.20	סה"כ לתשלום	לא כולל מע"מ

התפלגות חיוב בש"ח לפי תעו"ז

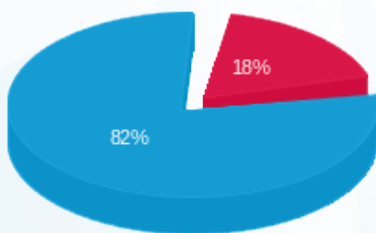

- פסגה (₪ 439.03) (red)
- גבע (₪ 0.00) (green)
- שפל (₪ 2,038.46) (blue)

הסטוריית צריכה בקוט"ש

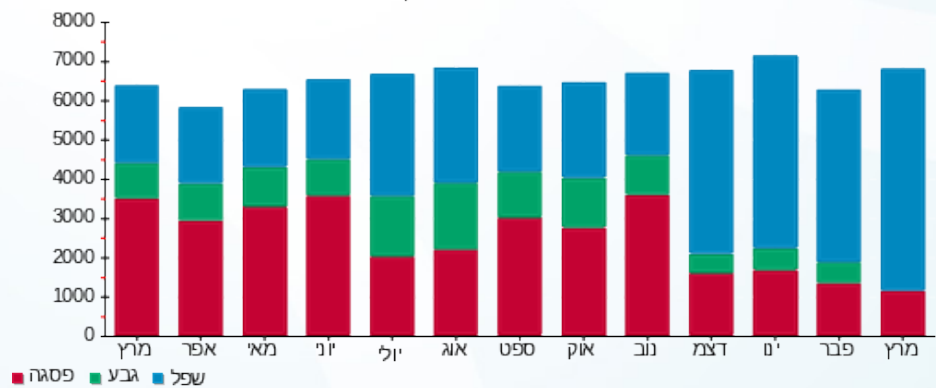

25/04/23 תאריך הפקה:
 31/03/23 תאריך קריאה נוכחית:
 01/03/23 תאריך קריאה קודמת:

שם דייר: בנין D - ק.03 - אקספריטוס
 שם אתר: מרכז עזריאלי חולון

לקוח/ה נכבד/ה, אנו מתכבדים להגיש את חישוב צריכת החשמל לתקופה 01/03/23 - 31/03/23:

בנין D אקספריטוס ק.3 - 3 - 18170729(3x100)

סוג תעריף	סוג צריכה	קריאה קודמת	קריאה נוכחית	סה"כ צריכה בקוט"ש	מחיר לקוט"ש בא"ג	סה"כ לתשלום
פרטי חשבון עבור תאריכים:						
777	פסגה	01/03/23	31/03/23	331.20	40.30	133.47 ₪
778	גבע	8,567.36	8,567.36	0.00	40.30	0.00 ₪
779	שפל	26,978.24	28,679.20	1,700.96	36.00	612.35 ₪

סה"כ לדייר:

פסגה	גבע	שפל	סה"כ	שיא ביקוש
331.20	0.00	1,700.96	2,032.16	9.48
133.47 ₪	0.00 ₪	612.35 ₪	745.82 ₪	

סה"כ צריכה
 סה"כ לתשלום

210.98 ₪	תשלום קבוע	
19.87 ₪	תשלום עבור גודל חיבור בKVA (3x100)	
976.67 ₪	סה"כ לתשלום	לא כולל מע"מ

התפלגות חיוב בש"ח לפי תעו"ז

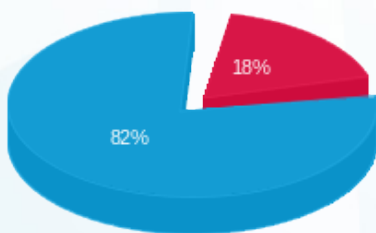

■ פסגה (133.47 ₪)
 ■ גבע (0.00 ₪)
 ■ שפל (612.35 ₪)

הסטוריית צריכה בקוט"ש

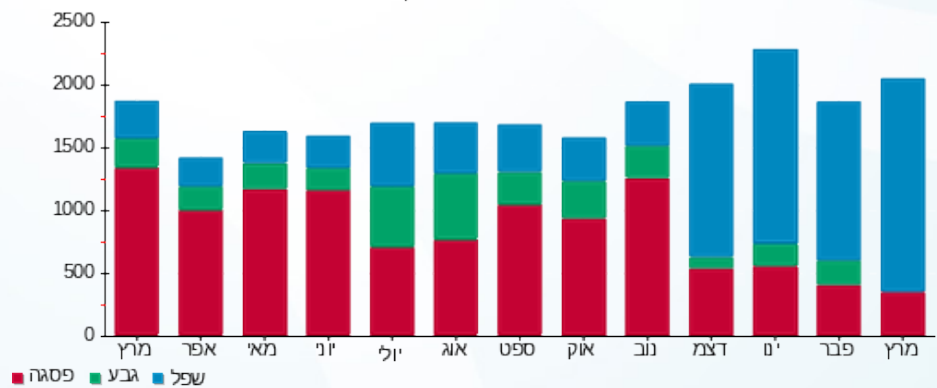

25/04/23 תאריך הפקה:
 31/03/23 תאריך קריאה נוכחית:
 01/03/23 תאריך קריאה קודמת:

שם דייר: בניין D - ק.03 - חברת כנס
 שם אתר: מרכז עזריאלי חולון

לקוח/ה נכבד/ה, אנו מתכבדים להגיש את חישוב צריכת החשמל לתקופה 01/03/23 - 31/03/23:

בניין D חברת כנס ק.3 - 1 - 18170729 (3x400)

סוג תעריף	סוג צריכה	קריאה קודמת	קריאה נוכחית	סה"כ צריכה בקוט"ש	מחיר לקוט"ש בא"ג	סה"כ לתשלום
פרטי חשבון עבור תאריכים:						
777	פסגה	01/03/23	31/03/23	526.80	40.30	212.30 ₪
778	גבע	46,468.40	46,468.40	0.00	40.30	0.00 ₪
779	שפל	131,948.40	136,015.20	4,066.80	36.00	1,464.05 ₪

סה"כ לדייר:

פסגה	גבע	שפל	סה"כ	שיא ביקוש
526.80	0.00	4,066.80	4,593.60	22.50
212.30 ₪	0.00 ₪	1,464.05 ₪	1,676.35 ₪	

סה"כ צריכה
 סה"כ לתשלום

210.98 ₪	תשלום קבוע	
79.47 ₪	תשלום עבור גודל חיבור בKVA (3x400)	
1,966.79 ₪	סה"כ לתשלום	לא כולל מע"מ

התפלגות חיוב בש"ח לפי תע"ז

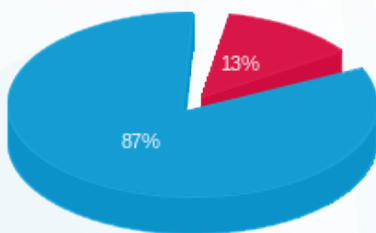

■ פסגה (212.30 ₪)
 ■ גבע (0.00 ₪)
 ■ שפל (1,464.05 ₪)

הסטוריית צריכה בקוט"ש

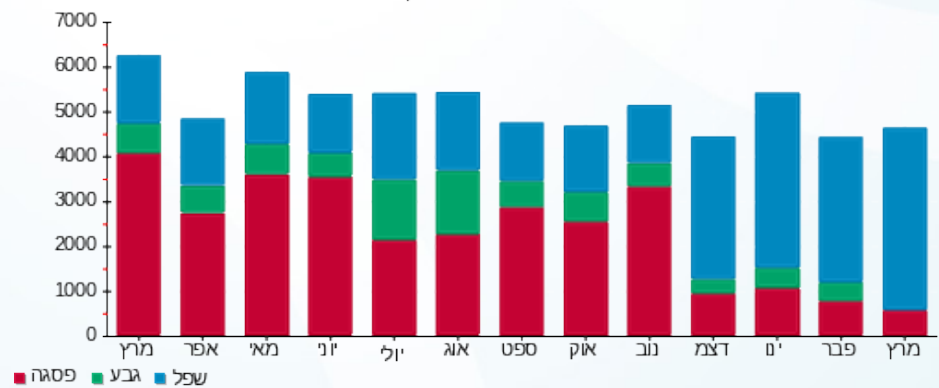



25/04/23

תאריך הפקה:

שם דייר: בניין D - ק.03 - חברת כנס ממ"ד
שם אתר: מרכז עזריאלי חולון

31/03/23

תאריך קריאה נוכחי:

01/03/23

תאריך קריאה קודמת:

לקוח/ה נכבד/ה, אנו מתכבדים להגיש את חישוב צריכת החשמל לתקופה 01/03/23 - 31/03/23:

בניין D חברת כנס ממ"ד ק.3 - 1 - 18247613 (3x25)

סוג תעריף	סוג צריכה	קריאה קודמת	קריאה נוכחית	סה"כ צריכה בקוט"ש	מחיר לקוט"ש בא"ג	סה"כ לתשלום
פרטי חשבון עבור תאריכים:						
777	פסגה	01/03/23	31/03/23	4.20	40.30	1.69 ₪
778	גבע	360.40	360.40	0.00	40.30	0.00 ₪
779	שפל	1,172.90	1,196.40	23.50	36.00	8.46 ₪

סה"כ לדייר:

פסגה	גבע	שפל	סה"כ	שיא ביקוש
4.20	0.00	23.50	27.70	5.25
1.69 ₪	0.00 ₪	8.46 ₪	10.15 ₪	

סה"כ צריכה

סה"כ לתשלום

0.00 ₪	תשלום קבוע	
4.97 ₪	תשלום עבור גודל חיבור בKVA (3x25)	
15.12 ₪	סה"כ לתשלום	לא כולל מע"מ

התפלגות חיוב בש"ח לפי תע"ז

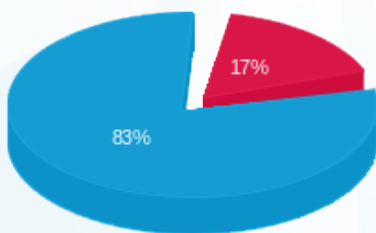

פסגה (1.69 ₪) ■
גבע (0.00 ₪) ■
שפל (8.46 ₪) ■

הסטוריית צריכה בקוט"ש

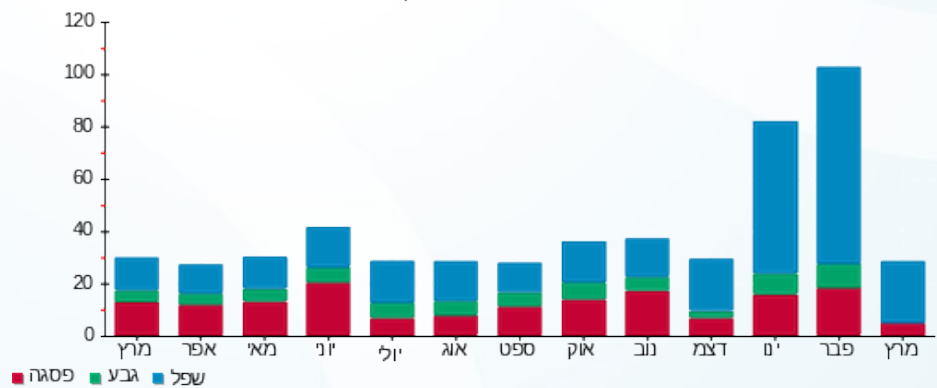

פסגה ■ גבע ■ שפל





25/04/23

תאריך הפקה:

שם דייר: בניין D - ק.03 - ליברה

31/03/23

תאריך קריאה נוכחית:

שם אתר: מרכז עזריאלי חולון

01/03/23

תאריך קריאה קודמת:

לקוח/ה נכבד/ה, אנו מתכבדים להגיש את חישוב צריכת החשמל לתקופה 01/03/23 - 31/03/23:

בניין D ליברה ק.3 - 2 - 18170729(3x160)

סוג תעריף	סוג צריכה	קריאה קודמת	קריאה נוכחית	סה"כ צריכה בקוט"ש	מחיר לקוט"ש בא"ג	סה"כ לתשלום
פרטי חשבון עבור תאריכים:						
777	פסגה	01/03/23	31/03/23	927.84	40.30	373.92 ₪
778	גבע	26,305.92	26,305.92	0.00	40.30	0.00 ₪
779	שפל	61,872.16	66,025.44	4,153.28	36.00	1,495.18 ₪

סה"כ לדייר:

פסגה	גבע	שפל	סה"כ	שיא ביקוש
927.84	0.00	4,153.28	5,081.12	16.10
373.92 ₪	0.00 ₪	1,495.18 ₪	1,869.10 ₪	

סה"כ צריכה

סה"כ לתשלום

210.98 ₪	תשלום קבוע	
31.79 ₪	תשלום עבור גודל חיבור בKVA (3x160)	
2,111.87 ₪	סה"כ לתשלום	לא כולל מע"מ

התפלגות חיוב בש"ח לפי תע"ז

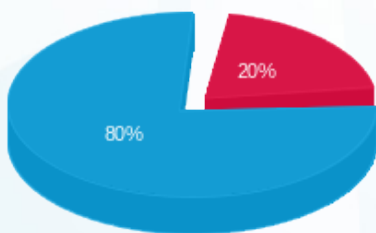

- פסגה (373.92 ₪) - 80%
- גבע (0.00 ₪) - 20%
- שפל (1,495.18 ₪) - 0%

הסטוריית צריכה בקוט"ש

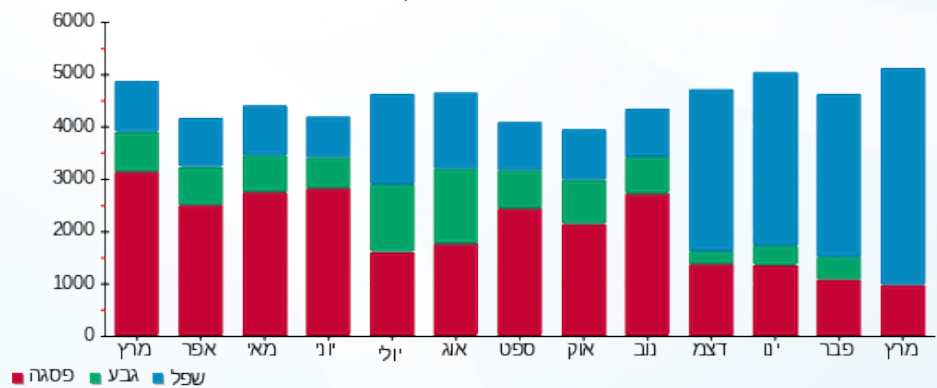



25/04/23

תאריך הפקה:

שם דייר: בניין D - ק.03 - נת"ע

31/03/23

תאריך קריאה נוכחית:

שם אתר: מרכז עזריאלי חולון

01/03/23

תאריך קריאה קודמת:

לקוח/ה נכבד/ה, אנו מתכבדים להגיש את חישוב צריכת החשמל לתקופה 01/03/23 - 31/03/23:

בניין D - ק.03 - נת"ע - 1 - 20281986 (3x160)

סוג תעריף	סוג צריכה	קריאה קודמת	קריאה נוכחית	סה"כ צריכה בקוט"ש	מחיר לקוט"ש בא"ג	סה"כ לתשלום
פרטי חשבון עבור תאריכים:						
777	פסגה	01/03/23	31/03/23	687.20	40.30	276.94 ₪
778	גבע	10,002.10	10,002.10	0.00	40.30	0.00 ₪
779	שפל	35,858.20	39,786.80	3,928.60	36.00	1,414.30 ₪

סה"כ לדייר:

פסגה	גבע	שפל	סה"כ	שיא ביקוש
687.20	0.00	3,928.60	4,615.80	22.62
276.94 ₪	0.00 ₪	1,414.30 ₪	1,691.24 ₪	

סה"כ צריכה

סה"כ לתשלום

210.98 ₪	תשלום קבוע	
31.79 ₪	תשלום עבור גודל חיבור בKVA (3x160)	
1,934.00 ₪	סה"כ לתשלום	לא כולל מע"מ

התפלגות חיוב בש"ח לפי תעו"ז

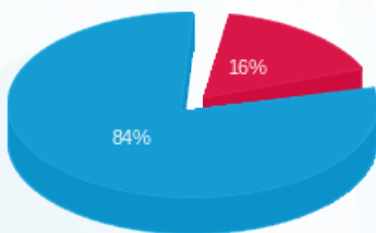

- פסגה (276.94 ₪) - 16%
- גבע (0.00 ₪) - 0%
- שפל (1,414.30 ₪) - 84%

הסטוריית צריכה בקוט"ש

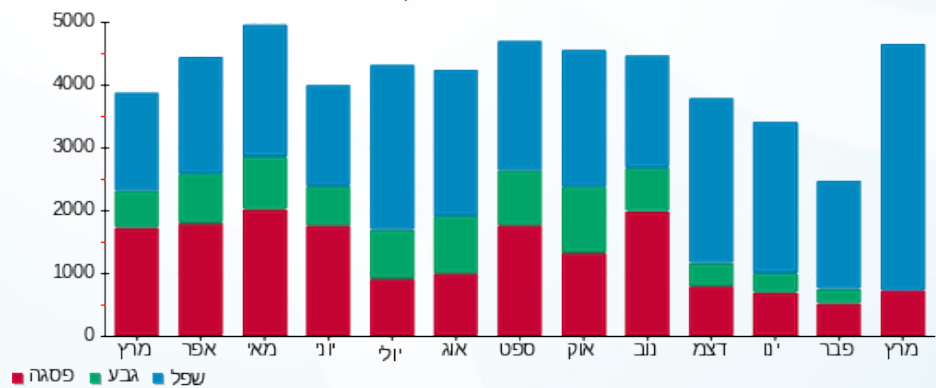

25/04/23 תאריך הפקה:
 31/03/23 תאריך קריאה נוכחית:
 01/03/23 תאריך קריאה קודמת:

שם דייר: בנין D - ק.04 - חוצה ישראל
 שם אתר: מרכז עזריאלי חולון

לקוח/ה נכבד/ה, אנו מתכבדים להגיש את חישוב צריכת החשמל לתקופה 01/03/23 - 31/03/23:

בנין D - חוצה ישראל ק.4 - 1 - 17312903(3x320)

סוג תעריף	סוג צריכה	קריאה קודמת	קריאה נוכחית	סה"כ צריכה בקוט"ש	מחיר לקוט"ש בא"ג	סה"כ לתשלום
		01/03/23	31/03/23			
777	פסגה	199,387.60	201,858.80	2,471.20	40.30	995.89 ₪
778	גבע	67,585.40	67,585.40	0.00	40.30	0.00 ₪
779	שפל	220,141.90	231,400.20	11,258.30	36.00	4,052.99 ₪

סה"כ לדייר:

פסגה	גבע	שפל	סה"כ	שיא ביקוש
2,471.20	0.00	11,258.30	13,729.50	66.04
995.89 ₪	0.00 ₪	4,052.99 ₪	5,048.88 ₪	

סה"כ צריכה
סה"כ לתשלום

210.98 ₪	תשלום קבוע	
63.57 ₪	תשלום עבור גודל חיבור בKVA (3x320)	
5,323.43 ₪	סה"כ לתשלום	לא כולל מע"מ

התפלגות חיוב בש"ח לפי תעו"ז

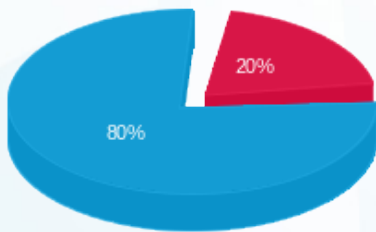

■ פסגה (995.89 ₪)
 ■ גבע (0.00 ₪)
 ■ שפל (4,052.99 ₪)

הסטוריית צריכה בקוט"ש

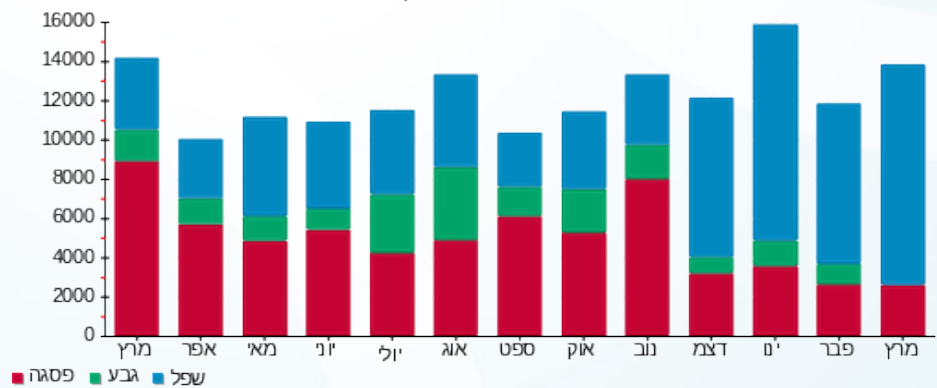



25/04/23

תאריך הפקה:

שם דייר: בניין D - ק.04 - קווסט

31/03/23

תאריך קריאה נוכחית:

שם אתר: מרכז עזריאלי חולון

01/03/23

תאריך קריאה קודמת:

לקוח/ה נכבד/ה, אנו מתכבדים להגיש את חישוב צריכת החשמל לתקופה 01/03/23 - 31/03/23:

17312864 - 1 - 17312864 (3x200)

סה"כ לתשלום	מחיר לקוט"ש בא"ג	סה"כ צריכה בקוט"ש	קריאה נוכחית	קריאה קודמת	סוג צריכה	סוג תעריף
			31/03/23	01/03/23		פרטי חשבון עבור תאריכים:
224.35 ₪	40.30	556.70	118,196.00	117,639.30	פסגה	777
0.00 ₪	40.30	0.00	52,533.10	52,533.10	גבע	778
1,201.97 ₪	36.00	3,338.80	167,381.20	164,042.40	שפל	779

סה"כ לדייר:

שיא ביקוש	סה"כ	שפל	גבע	פסגה
32.04	3,895.50	3,338.80	0.00	556.70
	1,426.32 ₪	1,201.97 ₪	0.00 ₪	224.35 ₪

סה"כ צריכה

סה"כ לתשלום

210.98 ₪	תשלום קבוע	
39.73 ₪	תשלום עבור גודל חיבור בKVA (3x200)	
1,677.03 ₪	סה"כ לתשלום	לא כולל מע"מ

התפלגות חיוב בש"ח לפי תעו"ז

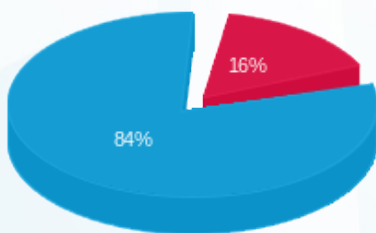

- פסגה (224.35 ₪) - 16%
- גבע (0.00 ₪) - 0%
- שפל (1,201.97 ₪) - 84%

הסטוריית צריכה בקוט"ש

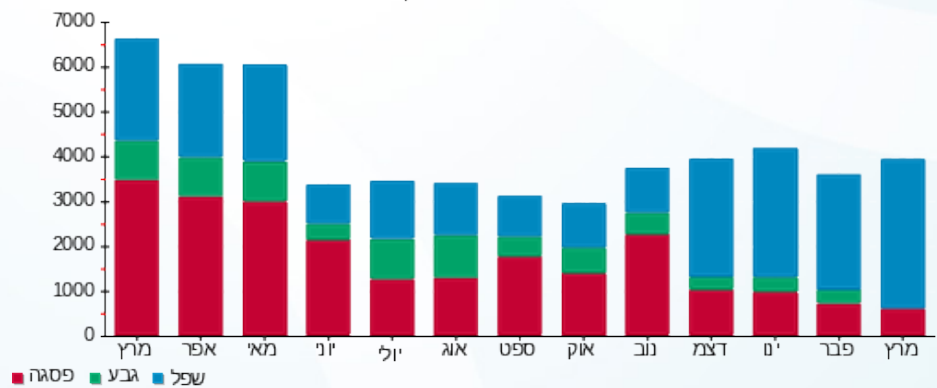



25/04/23

תאריך הפקדה:

שם דייר: בנין D - ק.05 - אלדן
שם אתר: מרכז עזריאלי חולון

31/03/23

תאריך קריאה נוכחית:

01/03/23

תאריך קריאה קודמת:

לקוח/ה נכבד/ה, אנו מתכבדים להגיש את חישוב צריכת החשמל לתקופה 01/03/23 - 31/03/23:

בנין D אלדן ק.5 - 3 - 18017330(3x200)

סוג תעריף	סוג צריכה	קריאה קודמת	קריאה נוכחית	סה"כ צריכה בקוט"ש	מחיר לקוט"ש בא"ג	סה"כ לתשלום
פרטי חשבון עבור תאריכים:						
777	פסגה	01/03/23	31/03/23	79,095.40	40.30	152.17 ₪
778	גבע	25,658.80	25,658.80	0.00	40.30	0.00 ₪
779	שפל	59,951.40	62,529.20	2,577.80	36.00	928.01 ₪

סה"כ לדייר:

פסגה	גבע	שפל	סה"כ	שיא ביקוש
377.60	0.00	2,577.80	2,955.40	13.68
152.17 ₪	0.00 ₪	928.01 ₪	1,080.18 ₪	

סה"כ צריכה

סה"כ לתשלום

210.98 ₪	תשלום קבוע	
39.73 ₪	תשלום עבור גודל חיבור בKVA (3x200)	
1,330.89 ₪	סה"כ לתשלום	לא כולל מע"מ

התפלגות חיוב בש"ח לפי תע"ז

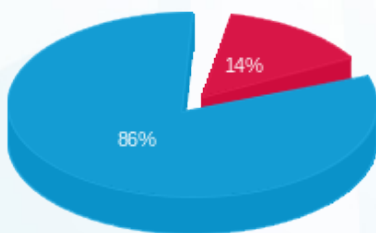

- פסגה (152.17 ₪)
- גבע (0.00 ₪)
- שפל (928.01 ₪)

הסטוריית צריכה בקוט"ש

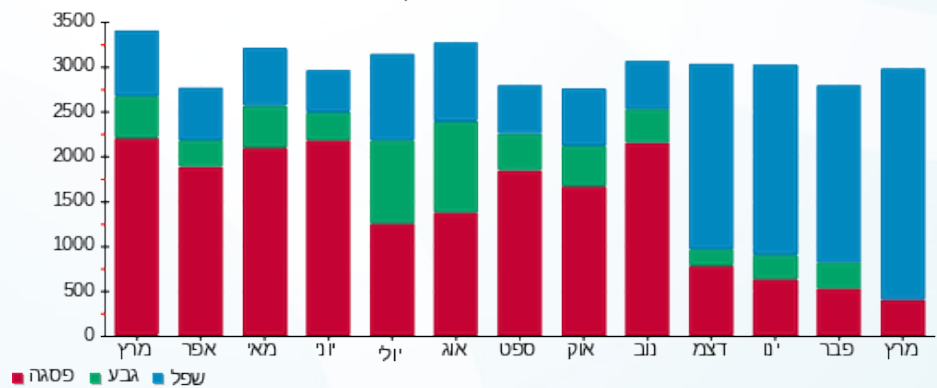



25/04/23

תאריך הפקה:

שם דייר: בניין D - ק.05 - אלקו מדיה

31/03/23

תאריך קריאה נוכחית:

שם אתר: מרכז עזריאלי חולון

01/03/23

תאריך קריאה קודמת:

לקוח/ה נכבד/ה, אנו מתכבדים להגיש את חישוב צריכת החשמל לתקופה 01/03/23 - 31/03/23:

אלקו מדיה ק. 5 - 2 - 18017330(3x160)

סוג תעריף	סוג צריכה	קריאה קודמת	קריאה נוכחית	סה"כ צריכה בקוט"ש	מחיר לקוט"ש בא"ג	סה"כ לתשלום
פרטי חשבון עבור תאריכים:						
777	פסגה	01/03/23	31/03/23	678.40	40.30	273.40 ₪
778	גבע	31,986.00	31,986.00	0.00	40.30	0.00 ₪
779	שפל	106,721.40	110,924.80	4,203.40	36.00	1,513.22 ₪

סה"כ לדייר:

פסגה	גבע	שפל	סה"כ	שיא ביקוש
678.40	0.00	4,203.40	4,881.80	18.18
273.40 ₪	0.00 ₪	1,513.22 ₪	1,786.62 ₪	

סה"כ צריכה

סה"כ לתשלום

210.98 ₪	תשלום קבוע	
31.79 ₪	תשלום עבור גודל חיבור בKVA (3x160)	
2,029.39 ₪	סה"כ לתשלום	לא כולל מע"מ

התפלגות חיוב בש"ח לפי תע"ז

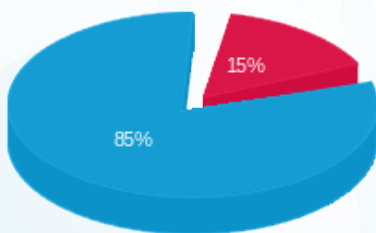

- פסגה (273.40 ₪) - 85%
- גבע (0.00 ₪) - 15%
- שפל (1,513.22 ₪)

הסטוריית צריכה בקוט"ש

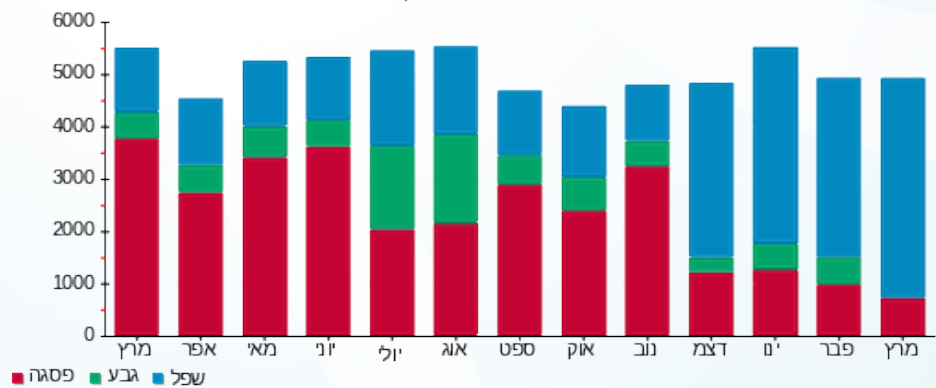



25/04/23

תאריך הפקה:

שם דייר: בנין D - ק.05 - גרינאוד

31/03/23

תאריך קריאה נוכחי:

שם אתר: מרכז עזריאלי חולון

01/03/23

תאריך קריאה קודמת:

לקוח/ה נכבד/ה, אנו מתכבדים להגיש את חישוב צריכת החשמל לתקופה 01/03/23 - 31/03/23:

בנין D - ק.05 - גרינאוד - 4 - 18017330(3x250)

סוג תעריף	סוג צריכה	קריאה קודמת	קריאה נוכחית	סה"כ צריכה בקוט"ש	מחיר לקוט"ש בא"ג	סה"כ לתשלום
פרטי חשבון עבור תאריכים:						
777	פסגה	01/03/23	31/03/23	871.20	40.30	351.09 ₪
778	גבע	24,058.80	24,058.80	0.00	40.30	0.00 ₪
779	שפל	68,818.80	73,510.80	4,692.00	36.00	1,689.12 ₪

סה"כ לדייר:

פסגה	גבע	שפל	סה"כ	שיא ביקוש
871.20	0.00	4,692.00	5,563.20	16.97
₪ 351.09	₪ 0.00	₪ 1,689.12	₪ 2,040.21	

סה"כ צריכה

סה"כ לתשלום

210.98 ₪	תשלום קבוע	
49.67 ₪	תשלום עבור גודל חיבור בKVA (3x250)	
2,300.86 ₪	סה"כ לתשלום	לא כולל מע"מ

התפלגות חיוב בש"ח לפי תע"ז

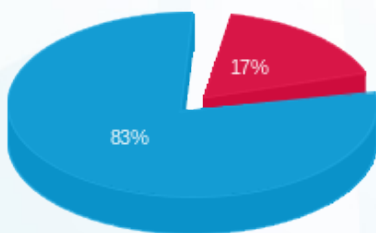

- פסגה (₪ 351.09) 83%
- גבע (₪ 0.00) 0%
- שפל (₪ 1,689.12) 17%

הסטוריית צריכה בקוט"ש

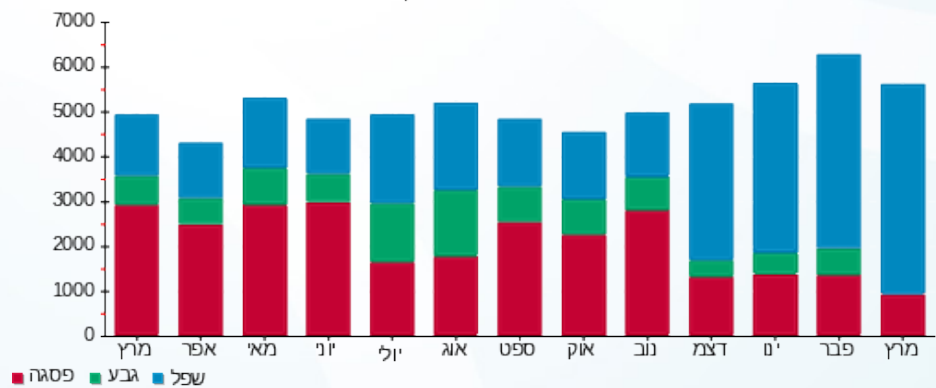

25/04/23 תאריך הפקדה:
 31/03/23 תאריך קריאה נוכחית:
 01/03/23 תאריך קריאה קודמת:

שם דייר: בנין D - ק.05 - הפניקס
 שם אתר: מרכז עזריאלי חולון

לקוח/ה נכבד/ה, אנו מתכבדים להגיש את חישוב צריכת החשמל לתקופה 01/03/23 - 31/03/23:

בנין D - ק.05 - הפניקס - 1 - 18017330(3x250)

סוג תעריף	סוג צריכה	קריאה קודמת	קריאה נוכחית	סה"כ צריכה בקוט"ש	מחיר לקוט"ש בא"ג	סה"כ לתשלום
פרטי חשבון עבור תאריכים:						
777	פסגה	01/03/23	31/03/23	217.20	40.30	87.53 ₪
778	גבע	5,647.20	5,647.20	0.00	40.30	0.00 ₪
779	שפל	16,637.60	17,817.20	1,179.60	36.00	424.66 ₪

סה"כ לדייר:

פסגה	גבע	שפל	סה"כ	שיא ביקוש
217.20	0.00	1,179.60	1,396.80	5.50
87.53 ₪	0.00 ₪	424.66 ₪	512.19 ₪	

סה"כ צריכה
 סה"כ לתשלום

210.98 ₪	תשלום קבוע	
49.67 ₪	תשלום עבור גודל חיבור בKVA (3x250)	
772.83 ₪	סה"כ לתשלום	לא כולל מע"מ

התפלגות חיוב בש"ח לפי תעו"ז

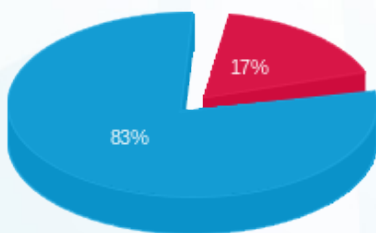

פסגה (87.53 ₪)
 גבע (0.00 ₪)
 שפל (424.66 ₪)

הסטוריית צריכה בקוט"ש

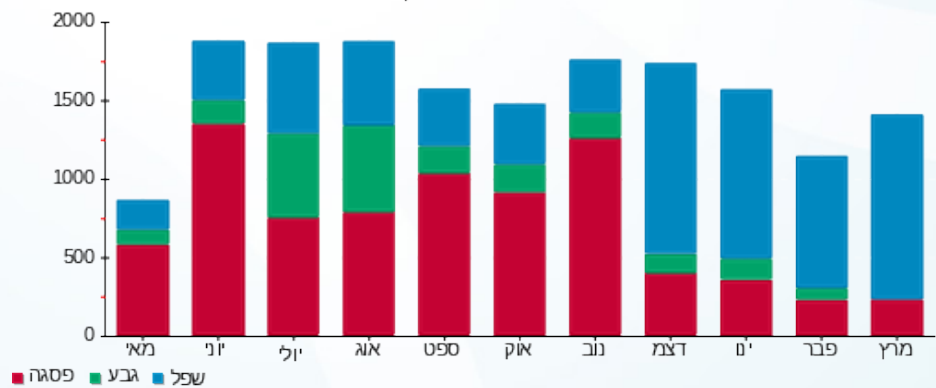

25/04/23 תאריך הפקה:
 31/03/23 תאריך קריאה נוכחית:
 01/03/23 תאריך קריאה קודמת:

שם דייר: בנין D - ק.05 - חוצה ישראל
 שם אתר: מרכז עזריאלי חולון

לקוח/ה נכבד/ה, אנו מתכבדים להגיש את חישוב צריכת החשמל לתקופה 01/03/23 - 31/03/23:

בנין D - ק.05 - חוצה ישראל - 1 - 20281835 (3x200)

סוג תעריף	סוג צריכה	קריאה קודמת	קריאה נוכחית	סה"כ צריכה בקוט"ש	מחיר לקוט"ש בא"ג	סה"כ לתשלום
פרטי חשבון עבור תאריכים:						
777	פסגה	01/03/23	31/03/23	245.10	40.30	98.78 ₪
778	גבע	2,891.40	2,891.40	0.00	40.30	0.00 ₪
779	שפל	9,538.50	10,715.10	1,176.60	36.00	423.58 ₪

סה"כ לדייר:

פסגה	גבע	שפל	סה"כ	שיא ביקוש
245.10	0.00	1,176.60	1,421.70	20.32
98.78 ₪	0.00 ₪	423.58 ₪	522.35 ₪	

סה"כ צריכה
 סה"כ לתשלום

210.98 ₪	תשלום קבוע	
39.73 ₪	תשלום עבור גודל חיבור בKVA (3x200)	
773.06 ₪	סה"כ לתשלום	לא כולל מע"מ

התפלגות חיוב בש"ח לפי תעו"ז

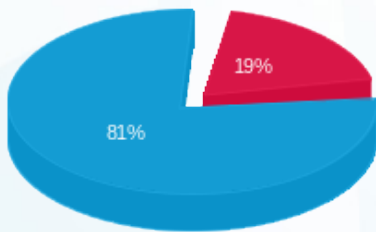

פסגה (98.78 ₪) ■
 גבע (0.00 ₪) ■
 שפל (423.58 ₪) ■

הסטוריית צריכה בקוט"ש

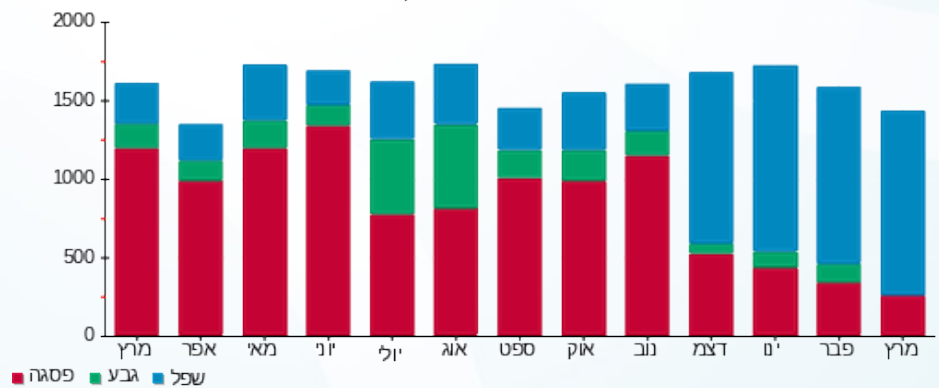

פסגה ■ גבע ■ שפל



25/04/23 תאריך הפקה:
 31/03/23 תאריך קריאה נוכחית:
 01/03/23 תאריך קריאה קודמת:

שם דייר: בנין D - ק.06 - עמידר
 שם אתר: מרכז עזריאלי חולון

לקוח/ה נכבד/ה, אנו מתכבדים להגיש את חישוב צריכת החשמל לתקופה 01/03/23 - 31/03/23:

בנין D עמידר ק.6 - 1 - 15091233 (3x1000)

סוג תעריף	סוג צריכה	קריאה קודמת	קריאה נוכחית	סה"כ צריכה בקוט"ש	מחיר לקוט"ש בא"ג	סה"כ לתשלום
פרטי חשבון עבור תאריכים:						
777	פסגה	01/03/23	31/03/23	2,698.00	40.30	1,087.29 ₪
778	גבע	161,352.00	161,352.00	0.00	40.30	0.00 ₪
779	שפל	470,444.00	485,778.00	15,334.00	36.00	5,520.24 ₪

סה"כ לדייר:

פסגה	גבע	שפל	סה"כ	שיא ביקוש
2,698.00	0.00	15,334.00	18,032.00	55.64
1,087.29 ₪	0.00 ₪	5,520.24 ₪	6,607.53 ₪	

סה"כ צריכה
 סה"כ לתשלום

210.98 ₪	תשלום קבוע	
198.66 ₪	תשלום עבור גודל חיבור בKVA (3x1000)	
7,017.18 ₪	סה"כ לתשלום	לא כולל מע"מ

התפלגות חיוב בש"ח לפי תע"ז

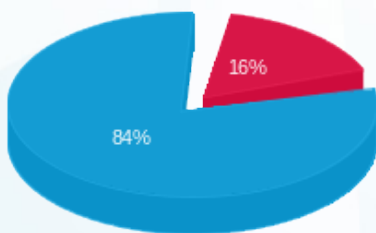

■ פסגה (1,087.29 ₪)
 ■ גבע (0.00 ₪)
 ■ שפל (5,520.24 ₪)

הסטוריית צריכה בקוט"ש

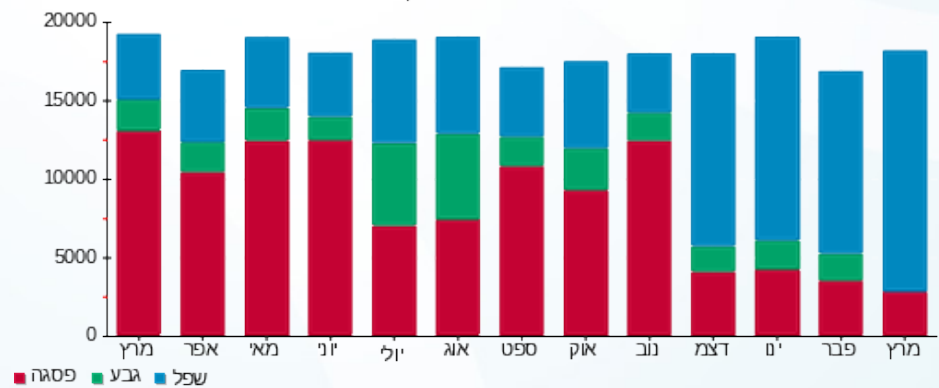

25/04/23 תאריך הפקה:
 31/03/23 תאריך קריאה נוכחית:
 01/03/23 תאריך קריאה קודמת:

שם דייר: בנין D - ק.07 - סאפינס - ראשי
 שם אתר: מרכז עזריאלי חולון

לקוח/ה נכבד/ה, אנו מתכבדים להגיש את חישוב צריכת החשמל לתקופה 01/03/23 - 31/03/23:

בנין D ראשי סאפינס ק.7 - 1 - 15140044 (3x1600)

סוג תעריף	סוג צריכה	קריאה קודמת	קריאה נוכחית	סה"כ צריכה בקוט"ש	מחיר לקוט"ש בא"ג	סה"כ לתשלום
פרטי חשבון עבור תאריכים:						
777	פסגה	01/03/23	31/03/23	3,431.90	40.30	1,383.06 ₪
778	גבע	185,394.88	185,394.88	0.00	40.30	0.00 ₪
779	שפל	456,539.09	472,878.09	16,339.00	36.00	5,882.04 ₪

סה"כ לדייר:

פסגה	גבע	שפל	סה"כ	שיא ביקוש
3,431.90	0.00	16,339.00	19,770.90	
1,383.06 ₪	0.00 ₪	5,882.04 ₪	7,265.10 ₪	

סה"כ צריכה
 סה"כ לתשלום

210.98 ₪	תשלום קבוע	
317.86 ₪	תשלום עבור גודל חיבור בKVA (3x1600)	
7,793.94 ₪	סה"כ לתשלום	לא כולל מע"מ

התפלגות חיוב בש"ח לפי תעו"ז

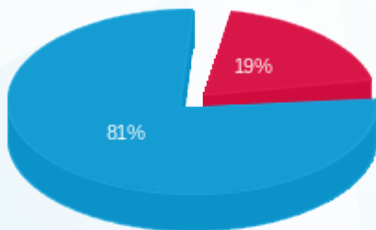

■ פסגה (1,383.06 ₪)
 ■ גבע (0.00 ₪)
 ■ שפל (5,882.04 ₪)

הסטוריית צריכה בקוט"ש

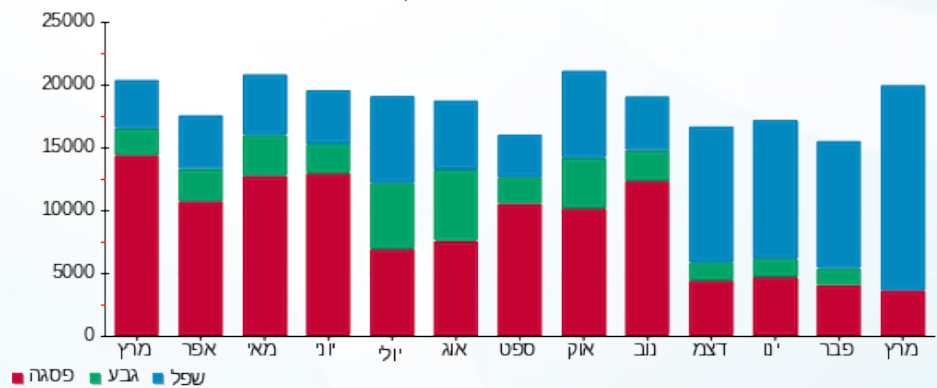



25/04/23

תאריך הפקה:

שם דייר: בניין D - ק.08 - אוויה

31/03/23

תאריך קריאה נוכחית:

שם אתר: מרכז עזריאלי חולון

01/03/23

תאריך קריאה קודמת:

לקוח/ה נכבד/ה, אנו מתכבדים להגיש את חישוב צריכת החשמל לתקופה 01/03/23 - 31/03/23:

בניין D - אוויה ק.8 - 2 - 14155699(3x400)

סוג תעריף	סוג צריכה	קריאה קודמת	קריאה נוכחית	סה"כ צריכה בקוט"ש	מחיר לקוט"ש בא"ג	סה"כ לתשלום
פרטי חשבון עבור תאריכים:						
777	פסגה	01/03/23	31/03/23	1,210.00	40.30	487.63 ₪
778	גבע	59,918.40	59,918.40	0.00	40.30	0.00 ₪
779	שפל	184,452.40	190,703.20	6,250.80	36.00	2,250.29 ₪

סה"כ לדייר:

פסגה	גבע	שפל	סה"כ	שיא ביקוש
1,210.00	0.00	6,250.80	7,460.80	18.65
487.63 ₪	0.00 ₪	2,250.29 ₪	2,737.92 ₪	

סה"כ צריכה

סה"כ לתשלום

0.00 ₪	תשלום קבוע	
79.47 ₪	תשלום עבור גודל חיבור בKVA (3x400)	
2,817.38 ₪	סה"כ לתשלום	לא כולל מע"מ

התפלגות חיוב בש"ח לפי תע"ז

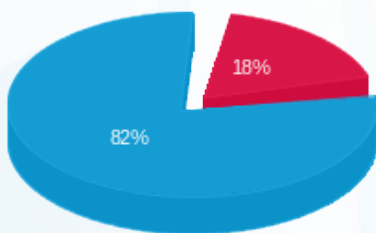

- פסגה (487.63 ₪) - 82%
- גבע (0.00 ₪) - 18%
- שפל (2,250.29 ₪)

הסטוריית צריכה בקוט"ש

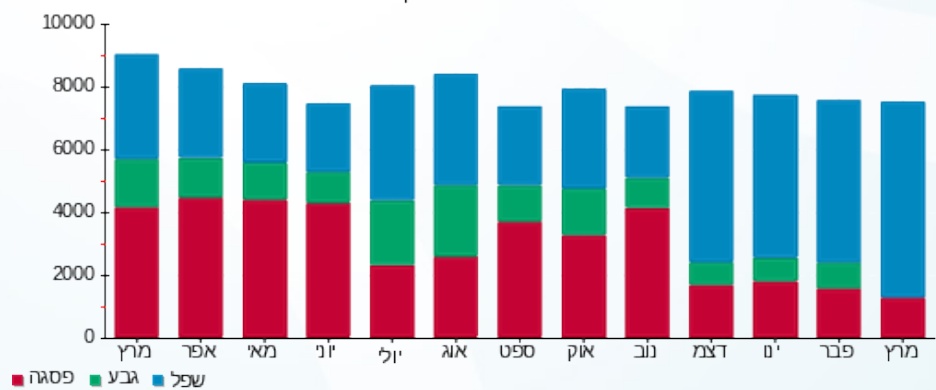



25/04/23

תאריך הפקה:

שם דייר: בניין D - ק.08 - בקשי
שם אתר: מרכז עזריאלי חולון

31/03/23

תאריך קריאה נוכחית:

01/03/23

תאריך קריאה קודמת:

לקוח/ה נכבד/ה, אנו מתכבדים להגיש את חישוב צריכת החשמל לתקופה 01/03/23 - 31/03/23:

בניין D קומה 8 באקשי - 1 - 16224401(3x63)

סוג תעריף	סוג צריכה	קריאה קודמת	קריאה נוכחית	סה"כ צריכה בקוט"ש	מחיר לקוט"ש בא"ג	סה"כ לתשלום
פרטי חשבון עבור תאריכים:						
777	פסגה	01/03/23	31/03/23	183.40	40.30	73.91 ₪
778	גבע	11,996.19	11,996.19	0.00	40.30	0.00 ₪
779	שפל	35,768.37	37,029.57	1,261.20	36.00	454.03 ₪

סה"כ לדייר:

פסגה	גבע	שפל	סה"כ	שיא ביקוש
183.40	0.00	1,261.20	1,444.60	
₪ 73.91	₪ 0.00	₪ 454.03	₪ 527.94	

סה"כ צריכה

סה"כ לתשלום

210.98 ₪	תשלום קבוע	
12.52 ₪	תשלום עבור גודל חיבור בKVA (3x63)	
751.44 ₪	סה"כ לתשלום	לא כולל מע"מ

התפלגות חיוב בש"ח לפי תע"ז

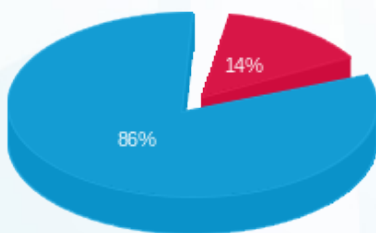

- פסגה (₪ 73.91)
- גבע (₪ 0.00)
- שפל (₪ 454.03)

הסטוריית צריכה בקוט"ש

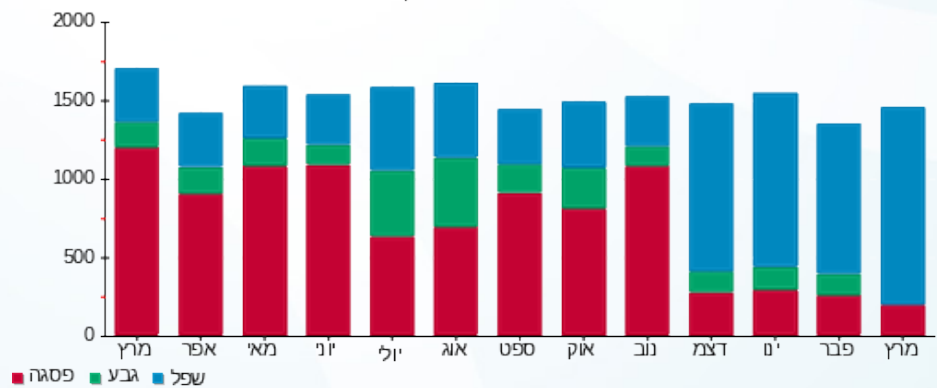



25/04/23

תאריך הפקדה:

שם דייר: בניין D - ק.08 - קלי

31/03/23

תאריך קריאה נוכחית:

שם אתר: מרכז עזריאלי חולון

01/03/23

תאריך קריאה קודמת:

לקוח/ה נכבד/ה, אנו מתכבדים להגיש את חישוב צריכת החשמל לתקופה 01/03/23 - 31/03/23:

בניין D קלי ק.8 - 4 - (3x600)14155699

סוג תעריף	סוג צריכה	קריאה קודמת	קריאה נוכחית	סה"כ צריכה בקוט"ש	מחיר לקוט"ש בא"ג	סה"כ לתשלום
פרטי חשבון עבור תאריכים:						
777	פסגה	01/03/23	31/03/23	2,184.00	40.30	880.15 ₪
778	גבע	149,959.20	149,959.20	0.00	40.30	0.00 ₪
779	שפל	401,182.80	412,878.00	11,695.20	36.00	4,210.27 ₪

סה"כ לדייר:

פסגה	גבע	שפל	סה"כ	שיא ביקוש
2,184.00	0.00	11,695.20	13,879.20	2,347.92
₪ 880.15	₪ 0.00	₪ 4,210.27	₪ 5,090.42	

סה"כ צריכה

סה"כ לתשלום

210.98 ₪	תשלום קבוע	
119.20 ₪	תשלום עבור גודל חיבור בKVA (3x600)	
5,420.60 ₪	סה"כ לתשלום	לא כולל מע"מ

התפלגות חיוב בש"ח לפי תעו"ז

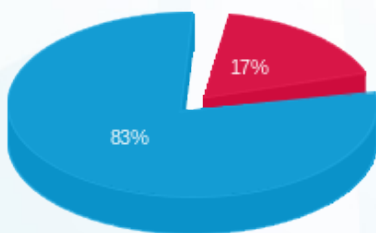

- פסגה (880.15 ₪) - 83%
- גבע (0.00 ₪) - 17%
- שפל (4,210.27 ₪) - 0%

הסטוריית צריכה בקוט"ש

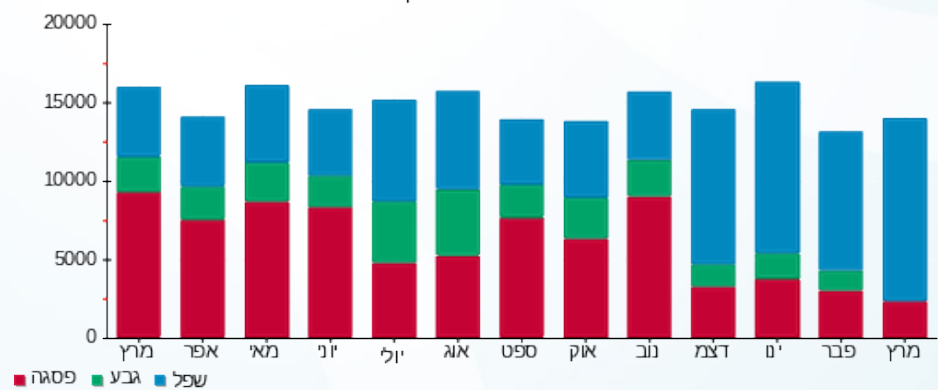



25/04/23 תאריך הפקה:
 31/03/23 תאריך קריאה נוכחית:
 01/03/23 תאריך קריאה קודמת:

שם דייר: בנין D - ק.09 - אורון נדל"ן
שם אתר: מרכז עזריאלי חולון

לקוח/ה נכבד/ה, אנו מתכבדים להגיש את חישוב צריכת החשמל לתקופה 01/03/23 - 31/03/23:

בנין D - ק.09 - אורון נדל"ן - 3 - (3x1000)14155699

סוג תעריף	סוג צריכה	קריאה קודמת	קריאה נוכחית	סה"כ צריכה בקוט"ש	מחיר לקוט"ש בא"ג	סה"כ לתשלום
פרטי חשבון עבור תאריכים:			01/03/23	31/03/23		
777	פסגה	243,912.00	244,586.00	674.00	40.30	271.62 ₪
778	גבע	90,872.00	90,872.00	0.00	40.30	0.00 ₪
779	שפל	283,504.00	288,426.00	4,922.00	36.00	1,771.92 ₪

בנין D - ק.09 - אורון נדל"ן לוח E9.5 כח צד מער - 3 - (3x160)22009812

סוג תעריף	סוג צריכה	קריאה קודמת	קריאה נוכחית	סה"כ צריכה בקוט"ש	מחיר לקוט"ש בא"ג	סה"כ לתשלום
פרטי חשבון עבור תאריכים:			01/03/23	31/03/23		
777	פסגה	0.00	0.00	0.00	40.30	0.00 ₪
778	גבע	0.00	0.00	0.00	40.30	0.00 ₪
779	שפל	0.00	0.00	0.00	36.00	0.00 ₪

בנין D - ק.09 - אורון נדל"ן ראשי צד מערב ק.9 - 4 - (3x630)22009812

סוג תעריף	סוג צריכה	קריאה קודמת	קריאה נוכחית	סה"כ צריכה בקוט"ש	מחיר לקוט"ש בא"ג	סה"כ לתשלום
פרטי חשבון עבור תאריכים:			01/03/23	31/03/23		
777	פסגה	0.00	0.00	0.00	40.30	0.00 ₪
778	גבע	0.00	0.00	0.00	40.30	0.00 ₪
779	שפל	0.00	0.00	0.00	36.00	0.00 ₪

סה"כ לדייר:

פסגה	גבע	שפל	סה"כ	שיא ביקוש
674.00	0.00	4,922.00	5,596.00	30.88
271.62 ₪	0.00 ₪	1,771.92 ₪	2,043.54 ₪	

סה"כ צריכה
 סה"כ לתשלום

210.98 ₪	תשלום קבוע	
41.72 ₪	תשלום עבור גודל חיבור בKVA (3x210)	
2,296.24 ₪	סה"כ לתשלום	לא כולל מע"מ





25/04/23

תאריך הפקה:

שם דייר: בניין D - ק.09 - אורון נדל"ן לוח ממ"ד צד מזרח
שם אתר: מרכז עזריאלי חולון

31/03/23

תאריך קריאה נוכחי:

01/03/23

תאריך קריאה קודמת:

לקוח/ה נכבד/ה, אנו מתכבדים להגיש את חישוב צריכת החשמל לתקופה 01/03/23 - 31/03/23:

בניין D - ק.09 - אורון נדל"ן לוח ממ"ד צד מזרח - 1 - (3x63)22009812

סוג תעריף	סוג צריכה	קריאה קודמת	קריאה נוכחית	סה"כ צריכה בקוט"ש	מחיר לקוט"ש בא"ג	סה"כ לתשלום
פרטי חשבון עבור תאריכים:						
777	פסגה	01/03/23	31/03/23	73.92	44.17	32.65 ₪
778	גבע	26.94	43.98	17.04	47.25	8.05 ₪
779	שפל	291.12	337.32	46.20	39.55	18.27 ₪

סה"כ לדייר:

פסגה	גבע	שפל	סה"כ	שיא ביקוש
73.92	17.04	46.20	137.16	0.87
₪ 32.65	₪ 8.05	₪ 18.27	₪ 58.97	

סה"כ צריכה

סה"כ לתשלום

210.98 ₪	תשלום קבוע	
12.52 ₪	תשלום עבור גודל חיבור בKVA (3x63)	
282.47 ₪	סה"כ לתשלום	לא כולל מע"מ

התפלגות חיוב בש"ח לפי תעו"ז

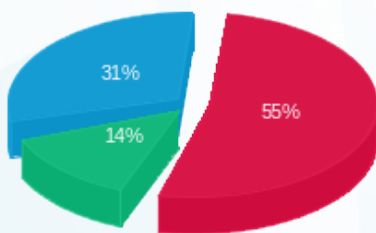

פסגה (₪ 32.65)
גבע (₪ 8.05)
שפל (₪ 18.27)

הסטוריית צריכה בקוט"ש

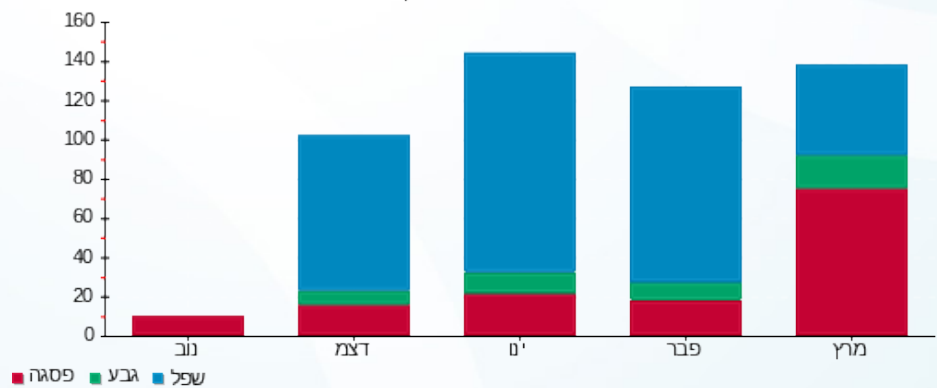

פסגה גבע שפל



25/04/23

תאריך הפקה:

שם דייר: בנין D - ק.09 - בנק הפועלים לוח ממ"ד צד מערב
שם אתר: מרכז עזריאלי חולון

31/03/23

תאריך קריאה נוכחית:

01/03/23

תאריך קריאה קודמת:

לקוח/ה נכבד/ה, אנו מתכבדים להגיש את חישוב צריכת החשמל לתקופה 01/03/23 - 31/03/23:

בנין D - ק.09 - בנק הפועלים לוח ממ"ד צד מערב - 2 (22009812x3x63)

סוג תעריף	סוג צריכה	קריאה קודמת	קריאה נוכחית	סה"כ צריכה בקוט"ש	מחיר לקוט"ש בא"ג	סה"כ לתשלום
פרטי חשבון עבור תאריכים:						
777	פסגה	01/03/23	31/03/23	9.66	44.17	4.27 ₪
778	גבע	0.00	0.96	0.96	47.25	0.45 ₪
779	שפל	1.92	5.94	4.02	39.55	1.59 ₪

סה"כ לדייר:

פסגה	גבע	שפל	סה"כ	שיא ביקוש
9.66	0.96	4.02	14.64	0.41
₪ 4.27	₪ 0.45	₪ 1.59	₪ 6.31	

סה"כ צריכה

סה"כ לתשלום

210.98 ₪	תשלום קבוע	
12.52 ₪	תשלום עבור גודל חיבור בKVA (3x63)	
229.81 ₪	סה"כ לתשלום	לא כולל מע"מ

התפלגות חיוב בש"ח לפי תעו"ז

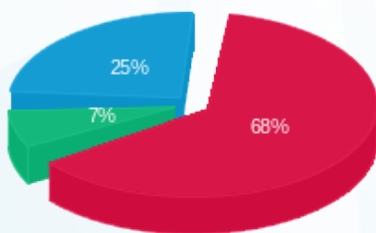

פסגה (₪ 4.27) - 68%
גבע (₪ 0.45) - 7%
שפל (₪ 1.59) - 25%

הסטוריית צריכה בקוט"ש

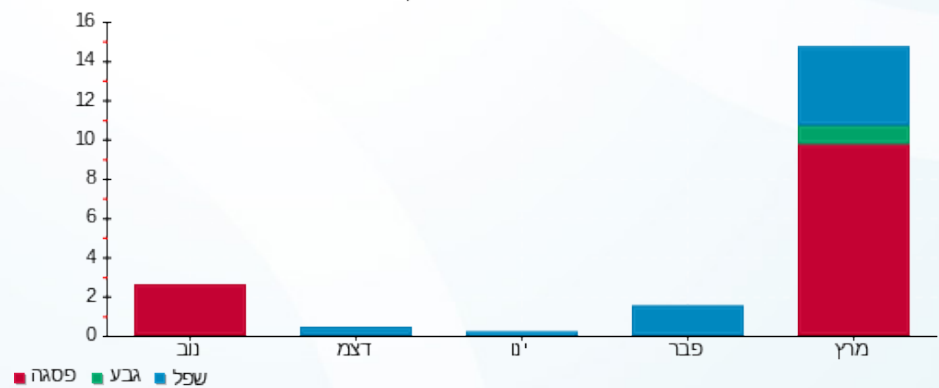



25/04/23

תאריך הפקה:

שם דייר: בנין D - ק.10 - בנק הפועלים ממ"ד צד מזרח
שם אתר: מרכז עזריאלי חולון

31/03/23

תאריך קריאה נוכחית:

01/03/23

תאריך קריאה קודמת:

לקוח/ה נכבד/ה, אנו מתכבדים להגיש את חישוב צריכת החשמל לתקופה 01/03/23 - 31/03/23:

בנין D - ק.10 - בנק הפועלים ממ"ד צד מזרח - 2 - 22009813(3x32)

סה"כ לתשלום	מחיר לקוט"ש בא"ג	סה"כ צריכה בקוט"ש	קריאה נוכחית	קריאה קודמת	סוג צריכה	סוג תעריף
			31/03/23	01/03/23		פרטי חשבון עבור תאריכים:
₪ 0.02	40.30	0.04	5.76	5.72	פסגה	777
₪ 0.00	40.30	0.00	0.88	0.88	גבע	778
₪ 0.00	36.00	0.00	3.00	3.00	שפל	779

סה"כ לדייר:

שיא ביקוש	סה"כ	שפל	גבע	פסגה
0.19	0.04	0.00	0.00	0.04
	₪ 0.02	₪ 0.00	₪ 0.00	₪ 0.02

סה"כ צריכה

סה"כ לתשלום

₪ 210.98	תשלום קבוע	
₪ 6.36	תשלום עבור גודל חיבור בKVA (3x32)	
₪ 217.35	סה"כ לתשלום	לא כולל מע"מ

התפלגות חיוב בש"ח לפי תעו"ז



- פסגה (₪ 0.02)
- גבע (₪ 0.00)
- שפל (₪ 0.00)

הסטוריית צריכה בקוט"ש

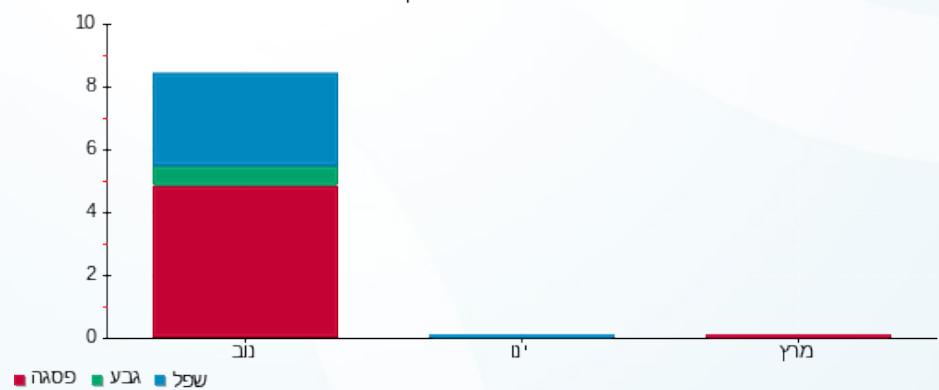

25/04/23 תאריך הפקדה:
 31/03/23 תאריך קריאה נוכחית:
 01/03/23 תאריך קריאה קודמת:

שם דייר: בנין D - ק.10 - בנק הפועלים צד מזרח
 שם אתר: מרכז עזריאלי חולון

לקוח/ה נכבד/ה, אנו מתכבדים להגיש את חישוב צריכת החשמל לתקופה 01/03/23 - 31/03/23:

בנין D - ק.10 - בנק הפועלים צד מזרח - 4 - 14155733(3x600)

סוג תעריף	סוג צריכה	קריאה קודמת	קריאה נוכחית	סה"כ צריכה בקוט"ש	מחיר לקוט"ש בא"ג	סה"כ לתשלום
פרטי חשבון עבור תאריכים:						
777	פסגה	01/03/23	31/03/23	0.00	40.30	0.00 ₪
778	גבע	167,280.60	167,280.60	0.00	40.30	0.00 ₪
779	שפל	558,278.40	558,278.40	0.00	36.00	0.00 ₪

סה"כ לדייר:

פסגה	גבע	שפל	סה"כ	שיא ביקוש
0.00	0.00	0.00	0.00	
0.00 ₪	0.00 ₪	0.00 ₪	0.00 ₪	

סה"כ צריכה
 סה"כ לתשלום

210.98 ₪	תשלום קבוע	
119.20 ₪	תשלום עבור גודל חיבור בKVA (3x600)	
330.18 ₪	סה"כ לתשלום	לא כולל מע"מ



25/04/23

תאריך הפקה:

שם דייר: בנין D - ק.10 - מס"ב לוח E10.5 מערב
שם אתר: מרכז עזריאלי חולון

31/03/23

תאריך קריאה נוכחית:

01/03/23

תאריך קריאה קודמת:

לקוח/ה נכבד/ה, אנו מתכבדים להגיש את חישוב צריכת החשמל לתקופה 01/03/23 - 31/03/23:

בנין D - ק.10 - מס"ב לוח E10.5 מערב - 3 - 22009813 (3x160)

סוג תעריף	סוג צריכה	קריאה קודמת	קריאה נוכחית	סה"כ צריכה בקוט"ש	מחיר לקוט"ש בא"ג	סה"כ לתשלום
פרטי חשבון עבור תאריכים:						
777	פסגה	01/03/23	31/03/23	2,180.40	44.17	963.08 ₪
778	גבע	618.60	986.60	368.00	47.25	173.88 ₪
779	שפל	6,626.00	7,237.20	611.20	39.55	241.73 ₪

סה"כ לדייר:

פסגה	גבע	שפל	סה"כ	שיא ביקוש
2,180.40	368.00	611.20	3,159.60	14.46
963.08 ₪	173.88 ₪	241.73 ₪	1,378.69 ₪	

סה"כ צריכה

סה"כ לתשלום

210.98 ₪	תשלום קבוע	
31.79 ₪	תשלום עבור גודל חיבור בKVA (3x160)	
1,621.46 ₪	סה"כ לתשלום	לא כולל מע"מ

התפלגות חיוב בש"ח לפי תעו"ז

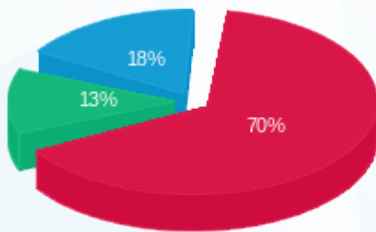

- פסגה (963.08 ₪) 70%
- גבע (173.88 ₪) 13%
- שפל (241.73 ₪) 18%

הסטוריית צריכה בקוט"ש

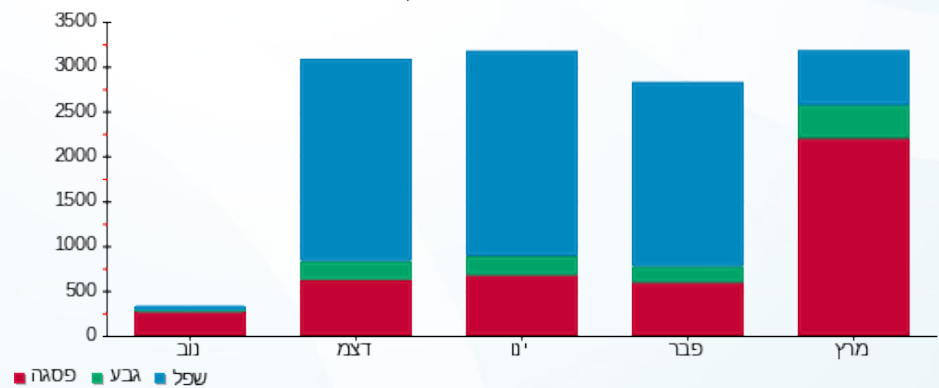



25/04/23

תאריך הפקה:

שם דייר: בניין D - ק.10 - מס"ב ממ"ד צד מערב
שם אתר: מרכז עזריאלי חולון

31/03/23

תאריך קריאה נוכחית:

01/03/23

תאריך קריאה קודמת:

לקוח/ה נכבד/ה, אנו מתכבדים להגיש את חישוב צריכת החשמל לתקופה 01/03/23 - 31/03/23:

בניין D - ק.10 - מס"ב ממ"ד צד מערב - 1 - 22009813 (3x32)

סוג תעריף	סוג צריכה	קריאה קודמת	קריאה נוכחית	סה"כ צריכה בקוט"ש	מחיר לקוט"ש בא"ג	סה"כ לתשלום
פרטי חשבון עבור תאריכים:						
777	פסגה	01/03/23	31/03/23	0.20	40.30	0.08 ₪
778	גבע	5.20	5.20	0.00	40.30	0.00 ₪
779	שפל	15.24	15.24	0.00	36.00	0.00 ₪

סה"כ לדייר:

פסגה	גבע	שפל	סה"כ	שיא ביקוש
0.20	0.00	0.00	0.20	0.16
0.08 ₪	0.00 ₪	0.00 ₪	0.08 ₪	

סה"כ צריכה

סה"כ לתשלום

210.98 ₪	תשלום קבוע	
6.36 ₪	תשלום עבור גודל חיבור בKVA (3x32)	
217.42 ₪	סה"כ לתשלום	לא כולל מע"מ

התפלגות חיוב בש"ח לפי תעו"ז



- פסגה (0.08 ₪)
- גבע (0.00 ₪)
- שפל (0.00 ₪)

הסטוריית צריכה בקוט"ש

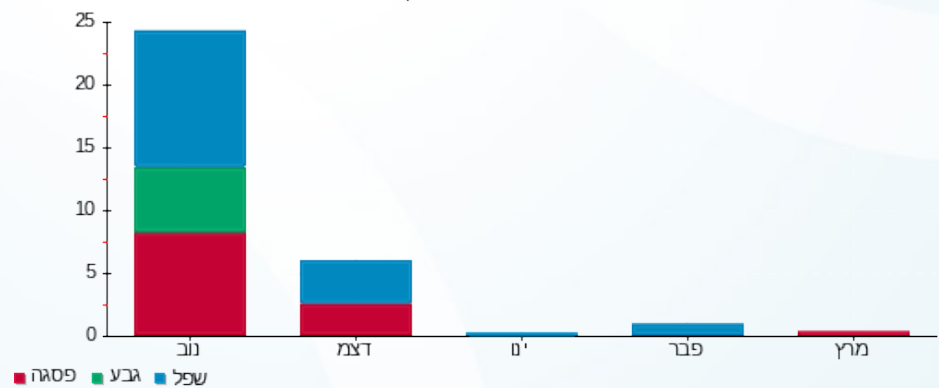



25/04/23

תאריך הפקה:

שם דייר: בנין D - ק.10 - משב

31/03/23

תאריך קריאה נוכחית:

שם אתר: מרכז עזריאלי חולון

01/03/23

תאריך קריאה קודמת:

לקוח/ה נכבד/ה, אנו מתכבדים להגיש את חישוב צריכת החשמל לתקופה 01/03/23 - 31/03/23:
בנין D - ק.10 - משב (ראשי) - 1 - 14155733(3x1000)

סוג תעריף	סוג צריכה	קריאה קודמת	קריאה נוכחית	סה"כ צריכה בקוט"ש	מחיר לקוט"ש בא"ג	סה"כ לתשלום
			31/03/23	01/03/23	פרטי חשבון עבור תאריכים:	
777	פסגה	357,308.00	359,194.00	1,886.00	40.30	760.06 ₪
778	גבע	127,878.00	127,878.00	0.00	40.30	0.00 ₪
779	שפל	364,922.00	374,890.00	9,968.00	36.00	3,588.48 ₪

בנין D - ק.10 - צד מזרח - 4 - 14155733(3x600)

סוג תעריף	סוג צריכה	קריאה קודמת	קריאה נוכחית	סה"כ צריכה בקוט"ש	מחיר לקוט"ש בא"ג	סה"כ לתשלום
			31/03/23	01/03/23	פרטי חשבון עבור תאריכים:	
777	פסגה	315,306.00	315,306.00	0.00	40.30	0.00 ₪
778	גבע	167,280.60	167,280.60	0.00	40.30	0.00 ₪
779	שפל	558,278.40	558,278.40	0.00	36.00	0.00 ₪

סה"כ לדייר:

פסגה	גבע	שפל	סה"כ	שיא ביקוש
1,886.00	0.00	9,968.00	11,854.00	3,923.34
760.06 ₪	0.00 ₪	3,588.48 ₪	4,348.54 ₪	

סה"כ צריכה
סה"כ לתשלום

210.98 ₪	תשלום קבוע	
79.47 ₪	תשלום עבור גודל חיבור בKVA (3x400)	
4,638.98 ₪	סה"כ לתשלום	לא כולל מע"מ





25/04/23

תאריך הפקה:

שם דייר: בניין D - ק.11 - הפניקס
שם אתר: מרכז עזריאלי חולון

31/03/23

תאריך קריאה נוכחית:

01/03/23

תאריך קריאה קודמת:

לקוח/ה נכבד/ה, אנו מתכבדים להגיש את חישוב צריכת החשמל לתקופה 01/03/23 - 31/03/23:

בניין D - ק.11 - הפניקס - 2 - 14155733 (3x1000)

סוג תעריף	סוג צריכה	קריאה קודמת	קריאה נוכחית	סה"כ צריכה בקוט"ש	מחיר לקוט"ש בא"ג	סה"כ לתשלום
פרטי חשבון עבור תאריכים:						
777	פסגה	01/03/23	31/03/23	2,924.00	40.30	1,178.37 ₪
778	גבע	211,728.00	211,728.00	0.00	40.30	0.00 ₪
779	שפל	619,424.00	635,032.00	15,608.00	36.00	5,618.88 ₪

סה"כ לדייר:

פסגה	גבע	שפל	סה"כ	שיא ביקוש
2,924.00	0.00	15,608.00	18,532.00	3,914.84
1,178.37 ₪	0.00 ₪	5,618.88 ₪	6,797.25 ₪	

סה"כ צריכה

סה"כ לתשלום

210.98 ₪	תשלום קבוע	
198.66 ₪	תשלום עבור גודל חיבור בKVA (3x1000)	
7,206.90 ₪	סה"כ לתשלום	לא כולל מע"מ

התפלגות חיוב בש"ח לפי תעו"ז

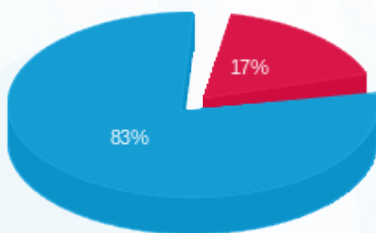

- פסגה (1,178.37 ₪)
- גבע (0.00 ₪)
- שפל (5,618.88 ₪)

הסטוריית צריכה בקוט"ש

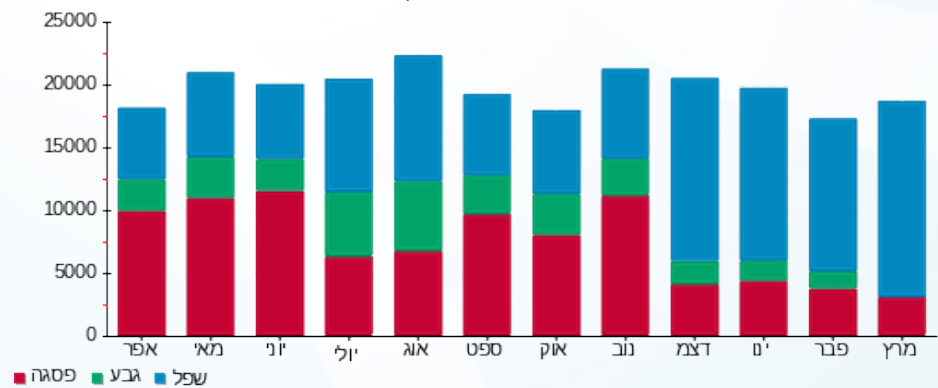

- פסגה
- גבע
- שפל



25/04/23 תאריך הפקה:
 31/03/23 תאריך קריאה נוכחית:
 01/03/23 תאריך קריאה קודמת:

שם דייר: בנין D - ק.12 - סלופארק
 שם אתר: מרכז עזריאלי חולון

לקוח/ה נכבד/ה, אנו מתכבדים להגיש את חישוב צריכת החשמל לתקופה 01/03/23 - 31/03/23:

בנין D - ק.12 - סלופארק - 1 - 20281837(3x80)

סוג תעריף	סוג צריכה	קריאה קודמת	קריאה נוכחית	סה"כ צריכה בקוט"ש	מחיר לקוט"ש בא"ג	סה"כ לתשלום
פרטי חשבון עבור תאריכים:						
777	פסגה	01/03/23	31/03/23	330.00	40.30	132.99 ₪
778	גבע	5,394.40	5,394.40	0.00	40.30	0.00 ₪
779	שפל	18,818.40	20,899.00	2,080.60	36.00	749.02 ₪

סה"כ לדייר:

פסגה	גבע	שפל	סה"כ	שיא ביקוש
330.00	0.00	2,080.60	2,410.60	27.30
132.99 ₪	0.00 ₪	749.02 ₪	882.01 ₪	

סה"כ צריכה
 סה"כ לתשלום

210.98 ₪	תשלום קבוע	
15.89 ₪	תשלום עבור גודל חיבור בKVA (3x80)	
1,108.88 ₪	סה"כ לתשלום	לא כולל מע"מ

התפלגות חיוב בש"ח לפי תע"ז

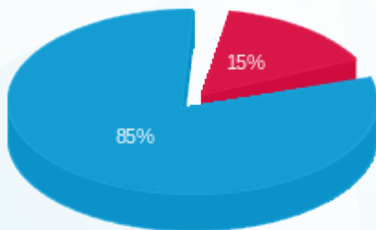

■ פסגה (132.99 ₪)
 ■ גבע (0.00 ₪)
 ■ שפל (749.02 ₪)

הסטוריית צריכה בקוט"ש

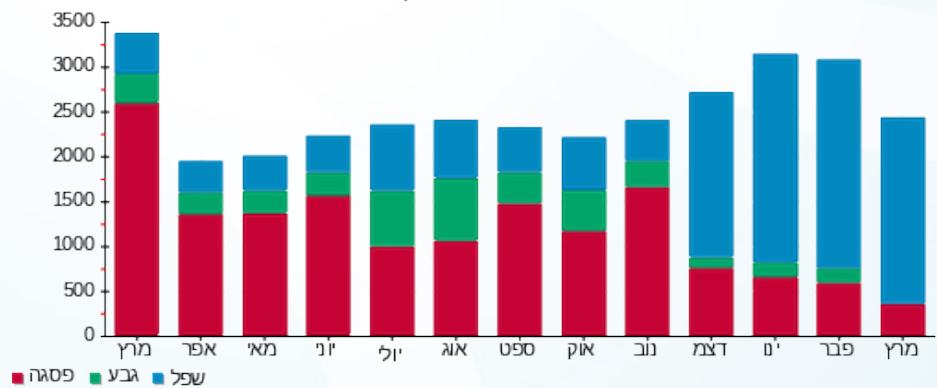



25/04/23

תאריך הפקה:

שם דייר: בנין D - ק.12 - קומפיוג'ן

31/03/23

תאריך קריאה נוכחית:

שם אתר: מרכז עזריאלי חולון

01/03/23

תאריך קריאה קודמת:

לקוח/ה נכבד/ה, אנו מתכבדים להגיש את חישוב צריכת החשמל לתקופה 01/03/23 - 31/03/23:

בנין D - קומפיוג'ן ק.12 - 3 - 14155733 (3x1000)

סוג תעריף	סוג צריכה	קריאה קודמת	קריאה נוכחית	סה"כ צריכה בקוט"ש	מחיר לקוט"ש בא"ג	סה"כ לתשלום
		01/03/23	31/03/23			
777	פסגה	839,200.00	844,182.00	4,982.00	40.30	2,007.75 ₪
778	גבע	365,316.00	365,316.00	0.00	40.30	0.00 ₪
779	שפל	1,244,718.00	1,273,132.00	28,414.00	36.00	10,229.04 ₪

סה"כ לדייר:

פסגה	גבע	שפל	סה"כ	שיא ביקוש
4,982.00	0.00	28,414.00	33,396.00	3,895.00
2,007.75 ₪	0.00 ₪	10,229.04 ₪	12,236.79 ₪	

סה"כ צריכה

סה"כ לתשלום

210.98 ₪	תשלום קבוע	
198.66 ₪	תשלום עבור גודל חיבור בKVA (3x1000)	
12,646.43 ₪	סה"כ לתשלום	לא כולל מע"מ

התפלגות חיוב בש"ח לפי תעו"ז

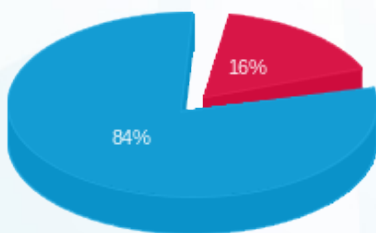

- פסגה (2,007.75 ₪) 84%
- גבע (0.00 ₪) 0%
- שפל (10,229.04 ₪) 16%

הסטוריית צריכה בקוט"ש

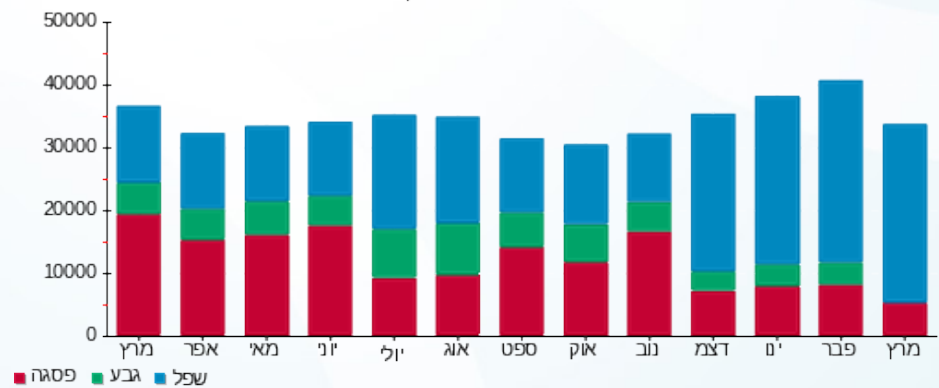



25/04/23

תאריך הפקה:

שם דייר: בנין D - ק.12 - שביר

31/03/23

תאריך קריאה נוכחית:

שם אתר: מרכז עזריאלי חולון

01/03/23

תאריך קריאה קודמת:

לקוח/ה נכבד/ה, אנו מתכבדים להגיש את חישוב צריכת החשמל לתקופה 01/03/23 - 31/03/23:

בנין D - ק.12 - שבירו - 1 - 17312727(3x80)

סוג תעריף	סוג צריכה	קריאה קודמת	קריאה נוכחית	סה"כ צריכה בקוט"ש	מחיר לקוט"ש בא"ג	סה"כ לתשלום
פרטי חשבון עבור תאריכים:						
777	פסגה	01/03/23	31/03/23	43.10	40.30	17.37 ₪
778	גבע	4,715.50	4,715.50	0.00	40.30	0.00 ₪
779	שפל	10,986.10	11,577.00	590.90	36.00	212.72 ₪

סה"כ לדייר:

פסגה	גבע	שפל	סה"כ	שיא ביקוש
43.10	0.00	590.90	634.00	22.20
17.37 ₪	0.00 ₪	212.72 ₪	230.09 ₪	

סה"כ צריכה

סה"כ לתשלום

210.98 ₪	תשלום קבוע	
15.89 ₪	תשלום עבור גודל חיבור בKVA (3x80)	
456.97 ₪	סה"כ לתשלום	לא כולל מע"מ

התפלגות חיוב בש"ח לפי תעו"ז

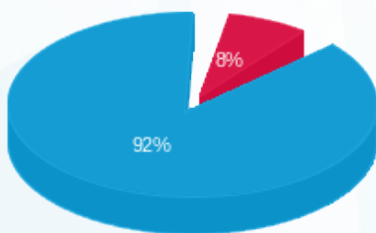

- פסגה (17.37 ₪)
- גבע (0.00 ₪)
- שפל (212.72 ₪)

הסטוריית צריכה בקוט"ש

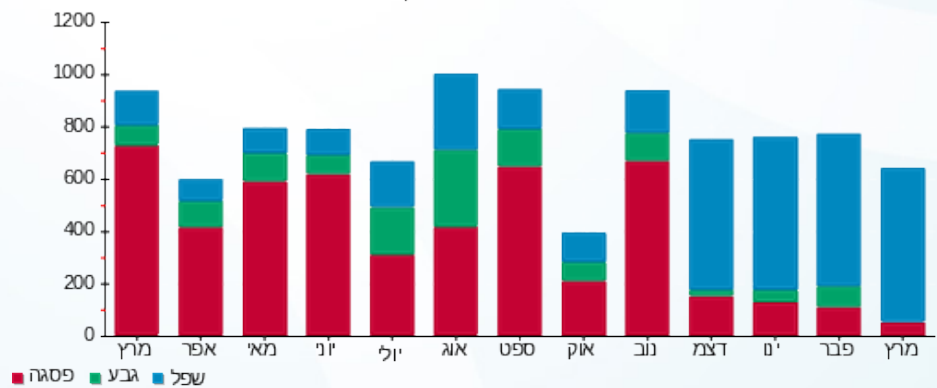



25/04/23

תאריך הפקה:

שם דייר: בניין D - קומפיוג'ן - מחסן
שם אתר: מרכז עזריאלי חולון

31/03/23

תאריך קריאה נוכחית:

01/03/23

תאריך קריאה קודמת:

לקוח/ה נכבד/ה, אנו מתכבדים להגיש את חישוב צריכת החשמל לתקופה 01/03/23 - 31/03/23:

בניין D - קומפיוג'ן מחסן - 10 - 13044090(3x63)

סוג תעריף	סוג צריכה	קריאה קודמת	קריאה נוכחית	סה"כ צריכה בקוט"ש	מחיר לקוט"ש בא"ג	סה"כ לתשלום
פרטי חשבון עבור תאריכים:						
777	פסגה	01/03/23	31/03/23	370.00	40.30	149.11 ₪
778	גבע	26,524.60	26,524.60	0.00	40.30	0.00 ₪
779	שפל	86,917.90	89,103.90	2,186.00	36.00	786.96 ₪

סה"כ לדייר:

פסגה	גבע	שפל	סה"כ	שיא ביקוש
370.00	0.00	2,186.00	2,556.00	4.73
149.11 ₪	0.00 ₪	786.96 ₪	936.07 ₪	

סה"כ צריכה

סה"כ לתשלום

210.98 ₪	תשלום קבוע	
12.52 ₪	תשלום עבור גודל חיבור בKVA (3x63)	
1,159.57 ₪	סה"כ לתשלום	לא כולל מע"מ

התפלגות חיוב בש"ח לפי תעו"ז

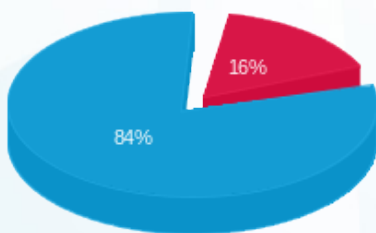

- פסגה (149.11 ₪)
- גבע (0.00 ₪)
- שפל (786.96 ₪)

הסטוריית צריכה בקוט"ש

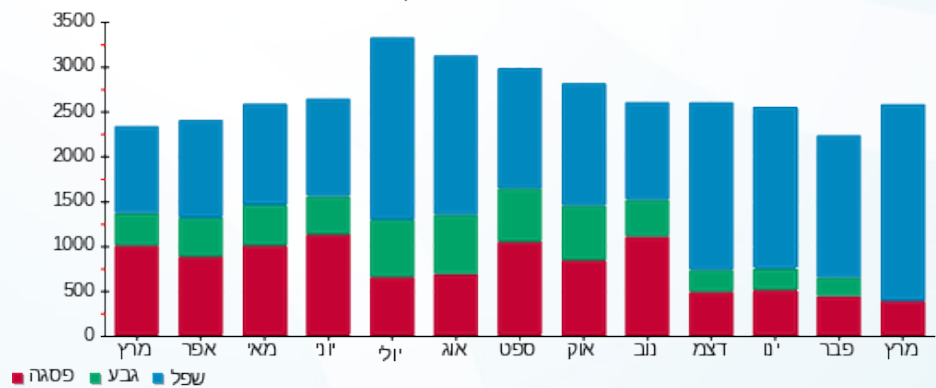

- פסגה
- גבע
- שפל



25/04/23 תאריך הפקה:
 31/03/23 תאריך קריאה נוכחית:
 01/03/23 תאריך קריאה קודמת:

שם דייר: בנין D - קומפיוג'ן - שלט
 שם אתר: מרכז עזריאלי חולון

לקוח/ה נכבד/ה, אנו מתכבדים להגיש את חישוב צריכת החשמל לתקופה 01/03/23 - 31/03/23:

בנין D - קומפיוג'ן - שלט (5 - 15091199) (1x16) S)

סה"כ לתשלום	מחיר לקוט"ש בא"ג	סה"כ צריכה בקוט"ש	קריאה נוכחית	קריאה קודמת	סוג צריכה	סוג תעריף
			31/03/23	01/03/23	פרטי חשבון עבור תאריכים:	
₪ 0.00	40.30	0.00	1,125.50	1,125.50	פסגה	777
₪ 11.40	40.30	28.30	815.10	786.80	גבע	778
₪ 56.52	36.00	157.00	11,081.25	10,924.25	שפל	779

סה"כ לדייר:

שיא ביקוש	סה"כ	שפל	גבע	פסגה
0.51	185.30	157.00	28.30	0.00
	₪ 67.92	₪ 56.52	₪ 11.40	₪ 0.00

סה"כ צריכה
 סה"כ לתשלום

₪ 0.00	תשלום קבוע	
₪ 1.06	תשלום עבור גודל חיבור בKVA (1x16)	
₪ 68.98	סה"כ לתשלום	לא כולל מע"מ

התפלגות חיוב בש"ח לפי תעו"ז

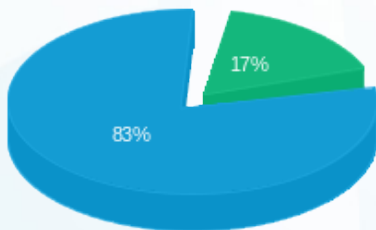

פסגה (₪ 0.00) ■
 גבע (₪ 11.40) ■
 שפל (₪ 56.52) ■

הסטוריית צריכה בקוט"ש

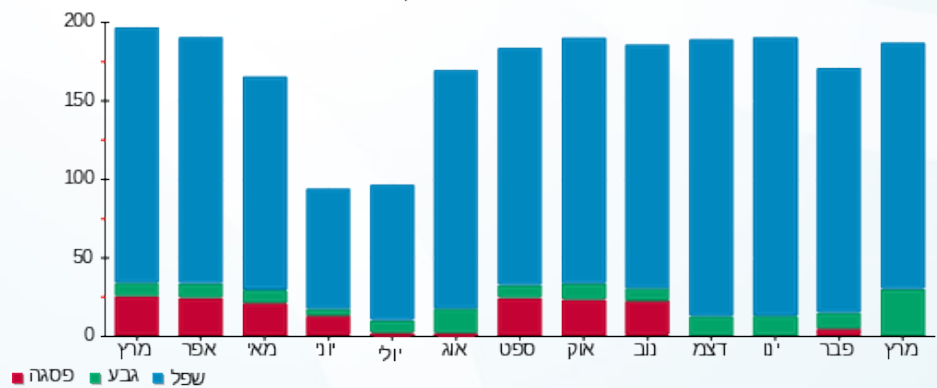

25/04/23 תאריך הפקה:
 31/03/23 תאריך קריאה נוכחית:
 01/03/23 תאריך קריאה קודמת:

שם דייר: בנין D - קלי - שלט
 שם אתר: מרכז עזריאלי חולון

לקוח/ה נכבד/ה, אנו מתכבדים להגיש את חישוב צריכת החשמל לתקופה 01/03/23 - 31/03/23:

בנין D - קלי - שלט (9 - 15091199) (1x16) - T)

סוג תעריף	סוג צריכה	קריאה קודמת	קריאה נוכחית	סה"כ צריכה בקוט"ש	מחיר לקוט"ש בא"ג	סה"כ לתשלום
פרטי חשבון עבור תאריכים:						
777	פסגה	01/03/23	31/03/23	0.00	40.30	0.00 ₪
778	גבע	343.95	357.75	13.80	40.30	5.56 ₪
779	שפל	4,828.40	4,904.65	76.25	36.00	27.45 ₪

סה"כ לדייר:

פסגה	גבע	שפל	סה"כ	שיא ביקוש
0.00	13.80	76.25	90.05	0.25
0.00 ₪	5.56 ₪	27.45 ₪	33.01 ₪	

סה"כ צריכה
 סה"כ לתשלום

0.00 ₪	תשלום קבוע	
1.06 ₪	תשלום עבור גודל חיבור בKVA (1x16)	
34.07 ₪	סה"כ לתשלום	לא כולל מע"מ

התפלגות חיוב בש"ח לפי תעו"ז

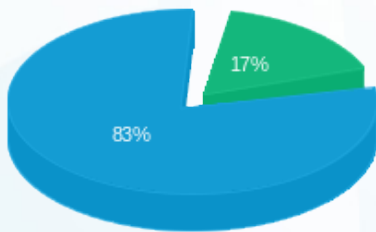

פסגה (0.00 ₪)
 גבע (5.56 ₪)
 שפל (27.45 ₪)

הסטוריית צריכה בקוט"ש

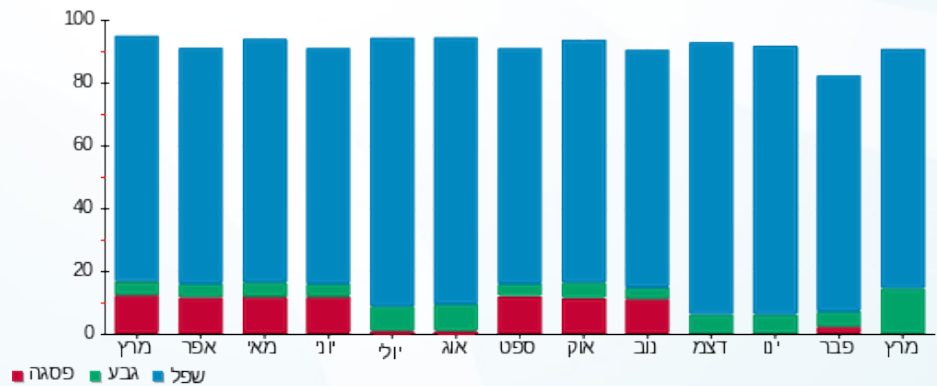



25/04/23

תאריך הפקה:

31/03/23

תאריך קריאה נוכחית:

01/03/23

תאריך קריאה קודמת:

שם דייר: בנין D - קרני
שם אתר: מרכז עזריאלי חולון

לקוח/ה נכבד/ה, אנו מתכבדים להגיש את חישוב צריכת החשמל לתקופה 01/03/23 - 31/03/23:

בנין D - קרני - 6 - 13044090 (3x400)

סוג תעריף	סוג צריכה	קריאה קודמת	קריאה נוכחית	סה"כ צריכה בקוט"ש	מחיר לקוט"ש בא"ג	סה"כ לתשלום
פרטי חשבון עבור תאריכים:						
777	פסגה	01/03/23	31/03/23	225,853.20	40.30	9,208.80
778	גבע	78,212.00	78,212.00	0.00	40.30	0.00
779	שפל	216,947.60	222,366.00	5,418.40	36.00	195.62

סה"כ לדייר:

פסגה	גבע	שפל	סה"כ	שיא ביקוש
806.40	0.00	5,418.40	6,224.80	26.43
324.98	0.00	1,950.62	2,275.60	

סה"כ צריכה

סה"כ לתשלום

210.98	תשלום קבוע	
79.47	תשלום עבור גודל חיבור בKVA (3x400)	
2,566.05	סה"כ לתשלום	לא כולל מע"מ

התפלגות חיוב בש"ח לפי תעו"ז

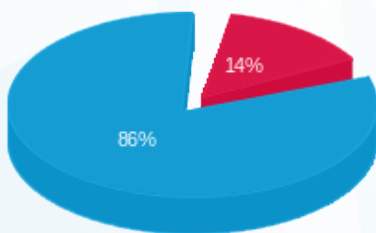

- פסגה (324.98 ₪) - 86%
- גבע (0.00 ₪)
- שפל (1,950.62 ₪) - 14%

הסטוריית צריכה בקוט"ש

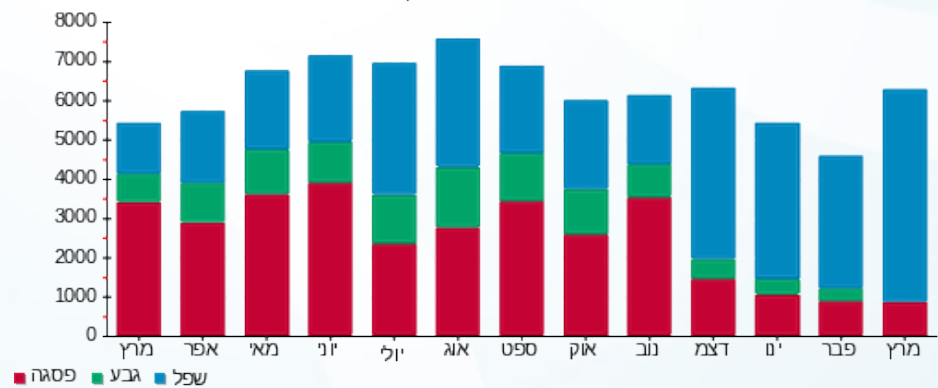



25/04/23

תאריך הפקה:

שם דייר: בנין D - ריבר
שם אתר: מרכז עזריאלי חולון

31/03/23

תאריך קריאה נוכחית:

01/03/23

תאריך קריאה קודמת:

לקוח/ה נכבד/ה, אנו מתכבדים להגיש את חישוב צריכת החשמל לתקופה 01/03/23 - 31/03/23:

בנין D ריבר - 5 - 13044090 (3x400)

סוג תעריף	סוג צריכה	קריאה קודמת	קריאה נוכחית	סה"כ צריכה בקוט"ש	מחיר לקוט"ש בא"ג	סה"כ לתשלום
פרטי חשבון עבור תאריכים:						
777	פסגה	01/03/23	31/03/23	3,369.60	40.30	1,357.95 ₪
778	גבע	183,195.60	183,195.60	0.00	40.30	0.00 ₪
779	שפל	498,369.20	512,853.60	14,484.40	36.00	5,214.38 ₪

סה"כ לדייר:

פסגה	גבע	שפל	סה"כ	שיא ביקוש
3,369.60	0.00	14,484.40	17,854.00	49.99
1,357.95 ₪	0.00 ₪	5,214.38 ₪	6,572.33 ₪	

סה"כ צריכה

סה"כ לתשלום

210.98 ₪	תשלום קבוע	
79.47 ₪	תשלום עבור גודל חיבור בKVA (3x400)	
6,862.78 ₪	סה"כ לתשלום	לא כולל מע"מ

התפלגות חיוב בש"ח לפי תעו"ז

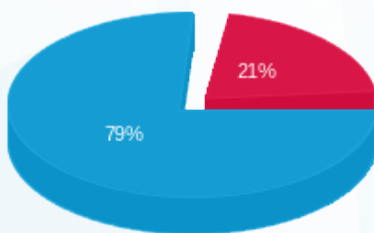

- פסגה (1,357.95 ₪)
- גבע (0.00 ₪)
- שפל (5,214.38 ₪)

הסטוריית צריכה בקוט"ש

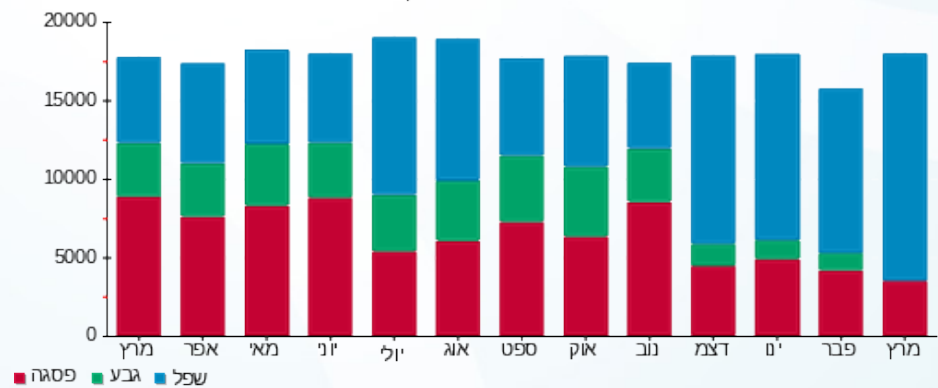



25/04/23

תאריך הפקה:

שם דייר: בנין D מיזוג אוויר
שם אתר: מרכז עזריאלי חולון

31/03/23

תאריך קריאה נוכחית:

01/03/23

תאריך קריאה קודמת:

לקוח/ה נכבד/ה, אנו מתכבדים להגיש את חישוב צריכת החשמל לתקופה 01/03/23 - 31/03/23:
בנין D צילר 1 (1) - 9 - 13044090

סוג תעריף	סוג צריכה	קריאה קודמת	קריאה נוכחית	סה"כ צריכה בקוט"ש	מחיר לקוט"ש בא"ג	סה"כ לתשלום
פרטי חשבון עבור תאריכים:						
		01/03/23	31/03/23			
777	פסגה	0.00	0.00	0.00	40.30	0.00 ₪
778	גבע	0.00	0.00	0.00	40.30	0.00 ₪
779	שפל	0.00	0.00	0.00	36.00	0.00 ₪

בנין D צילר 3 - 2 - 14155666

סוג תעריף	סוג צריכה	קריאה קודמת	קריאה נוכחית	סה"כ צריכה בקוט"ש	מחיר לקוט"ש בא"ג	סה"כ לתשלום
פרטי חשבון עבור תאריכים:						
		01/03/23	31/03/23			
777	פסגה	603,476.00	607,594.00	4,118.00	40.30	1,659.55 ₪
778	גבע	154,722.00	154,722.00	0.00	40.30	0.00 ₪
779	שפל	344,546.00	361,628.00	17,082.00	36.00	6,149.52 ₪

בנין D צילר 1 (2) - 2 - 14155670

סוג תעריף	סוג צריכה	קריאה קודמת	קריאה נוכחית	סה"כ צריכה בקוט"ש	מחיר לקוט"ש בא"ג	סה"כ לתשלום
פרטי חשבון עבור תאריכים:						
		01/03/23	31/03/23			
777	פסגה	1,032,386.00	1,035,830.00	3,444.00	40.30	1,387.93 ₪
778	גבע	355,410.00	355,410.00	0.00	40.30	0.00 ₪
779	שפל	899,106.00	921,270.00	22,164.00	36.00	7,979.04 ₪

בנין D צילר 5 - 2 - 14155671

סוג תעריף	סוג צריכה	קריאה קודמת	קריאה נוכחית	סה"כ צריכה בקוט"ש	מחיר לקוט"ש בא"ג	סה"כ לתשלום
פרטי חשבון עבור תאריכים:						
		01/03/23	31/03/23			
777	פסגה	0.00	0.00	0.00	40.30	0.00 ₪
778	גבע	0.00	0.00	0.00	40.30	0.00 ₪
779	שפל	0.00	0.00	0.00	36.00	0.00 ₪



בנין D צילר 2 - 2 - 14155703

סוג תעריף	סוג צריכה	קריאה קודמת	קריאה נוכחית	סה"כ צריכה בקוט"ש	מחיר לקוט"ש בא"ג	סה"כ לתשלום
פרטי חשבון עבור תאריכים:			31/03/23	01/03/23		
777	פסגה	1,358,170.00	1,360,960.00	2,790.00	40.30	1,124.37 ₪
778	גבע	491,914.00	491,914.00	0.00	40.30	0.00 ₪
779	שפל	997,700.00	1,007,894.00	10,194.00	36.00	3,669.84 ₪

בנין D צילר 6 - 2 - 14155706

סוג תעריף	סוג צריכה	קריאה קודמת	קריאה נוכחית	סה"כ צריכה בקוט"ש	מחיר לקוט"ש בא"ג	סה"כ לתשלום
פרטי חשבון עבור תאריכים:			31/03/23	01/03/23		
777	פסגה	913,784.00	917,056.00	3,272.00	40.30	1,318.62 ₪
778	גבע	262,588.00	262,588.00	0.00	40.30	0.00 ₪
779	שפל	397,518.00	417,916.00	20,398.00	36.00	7,343.28 ₪

בנין D צילר 7 - 3 - 14155706

סוג תעריף	סוג צריכה	קריאה קודמת	קריאה נוכחית	סה"כ צריכה בקוט"ש	מחיר לקוט"ש בא"ג	סה"כ לתשלום
פרטי חשבון עבור תאריכים:			31/03/23	01/03/23		
777	פסגה	1,020,256.00	1,026,488.00	6,232.00	40.30	2,511.50 ₪
778	גבע	339,000.00	339,000.00	0.00	40.30	0.00 ₪
779	שפל	532,224.00	564,724.00	32,500.00	36.00	11,700.00 ₪

בנין D צילר 8 - 4 - 14155706

סוג תעריף	סוג צריכה	קריאה קודמת	קריאה נוכחית	סה"כ צריכה בקוט"ש	מחיר לקוט"ש בא"ג	סה"כ לתשלום
פרטי חשבון עבור תאריכים:			31/03/23	01/03/23		
777	פסגה	127,081.60	127,081.60	0.00	40.30	0.00 ₪
778	גבע	82,504.80	82,504.80	0.00	40.30	0.00 ₪
779	שפל	218,818.40	220,457.60	1,639.20	36.00	590.11 ₪

בנין D - צילר 4 - 1 - 15091198

סוג תעריף	סוג צריכה	קריאה קודמת	קריאה נוכחית	סה"כ צריכה בקוט"ש	מחיר לקוט"ש בא"ג	סה"כ לתשלום
פרטי חשבון עבור תאריכים:			31/03/23	01/03/23		
777	פסגה	57,311.20	57,344.00	32.80	40.30	13.22 ₪
778	גבע	31,065.60	31,065.60	0.00	40.30	0.00 ₪
779	שפל	270,192.80	270,202.40	9.60	36.00	3.46 ₪



בנין D ראשי לוח D1 ACFP יטאות ומשאבות - 2 - 15091594

סוג תעריף	סוג צריכה	קריאה קודמת	קריאה נוכחית	סה"כ צריכה בקוט"ש	מחיר לקוט"ש בא"ג	סה"כ לתשלום
פרטי חשבון עבור תאריכים:			31/03/23	01/03/23		
777	פסגה	1,183,292.80	1,190,985.60	7,692.80	40.30	3,100.20 ₪
778	גבע	421,120.00	421,120.00	0.00	40.30	0.00 ₪
779	שפל	1,201,027.20	1,240,297.60	39,270.40	36.00	14,137.34 ₪

בנין D ראשי לוח ACFP D2 יטאות ומשאבות - 3 - 15091594

סוג תעריף	סוג צריכה	קריאה קודמת	קריאה נוכחית	סה"כ צריכה בקוט"ש	מחיר לקוט"ש בא"ג	סה"כ לתשלום
פרטי חשבון עבור תאריכים:			31/03/23	01/03/23		
777	פסגה	298,087.20	299,929.60	1,842.40	40.30	742.49 ₪
778	גבע	178,112.80	178,112.80	0.00	40.30	0.00 ₪
779	שפל	511,424.00	520,499.20	9,075.20	36.00	3,267.07 ₪

סה"כ לדירה:

פסגה	גבע	שפל	סה"כ	שיא ביקוש
29,424.00	0.00	152,332.40	181,756.40	3,931.86
11,857.87 ₪	0.00 ₪	54,839.66 ₪	66,697.54 ₪	

0.00 ₪	תשלום קבוע	
66,697.54 ₪	סה"כ לתשלום	לא כולל מע"מ

התפלגות חיוב בש"ח לפי תעו"ז

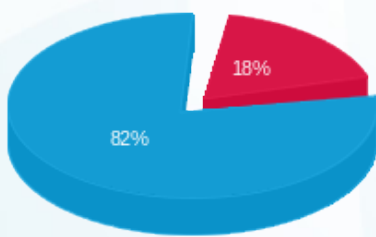

- פסגה (11,857.87 ₪) 18%
- גבע (0.00 ₪)
- שפל (54,839.66 ₪) 82%

הסטוריית צריכה בקוט"ש

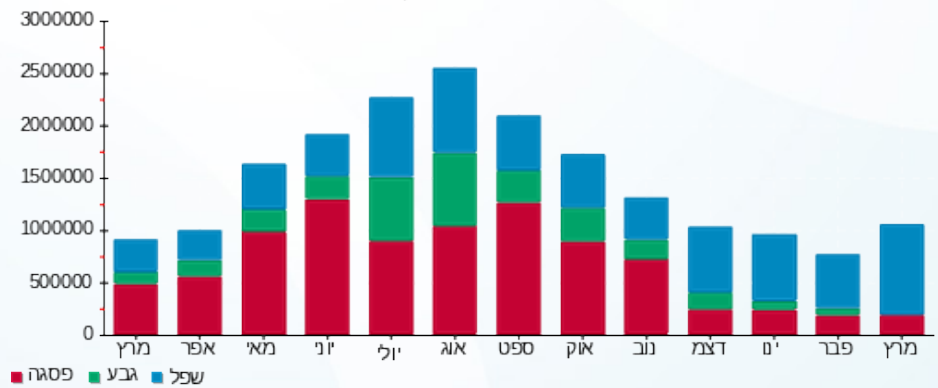



25/04/23

תאריך הפקה:

שם דייר: בנין D ציבורי
שם אתר: מרכז עזריאלי חולון

31/03/23

תאריך קריאה נוכחית:

01/03/23

תאריך קריאה קודמת:

לקוח/ה נכבד/ה, אנו מתכבדים להגיש את חישוב צריכת החשמל לתקופה 01/03/23 - 31/03/23:
בנין D טיב טעם - 1 - 13044090

סוג תעריף	סוג צריכה	קריאה קודמת	קריאה נוכחית	סה"כ צריכה בקוט"ש	מחיר לקוט"ש בא"ג	סה"כ לתשלום
			31/03/23	01/03/23	פרטי חשבון עבור תאריכים:	
777	פסגה	827,684.40	833,225.20	-5,540.80	40.30	₪ -2,232.94
778	גבע	431,604.80	431,604.80	0.00	40.30	₪ 0.00
779	שפל	1,194,592.40	1,225,829.20	-31,236.80	36.00	₪ -11,245.25

בנין D מקדונלדס - 2 - 13044090

סוג תעריף	סוג צריכה	קריאה קודמת	קריאה נוכחית	סה"כ צריכה בקוט"ש	מחיר לקוט"ש בא"ג	סה"כ לתשלום
			31/03/23	01/03/23	פרטי חשבון עבור תאריכים:	
777	פסגה	213,330.00	215,142.40	-1,812.40	40.30	₪ -730.40
778	גבע	85,389.20	85,389.20	0.00	40.30	₪ 0.00
779	שפל	190,478.00	196,704.40	-6,226.40	36.00	₪ -2,241.50

בנין D בר סלטים - 4 - 13044090

סוג תעריף	סוג צריכה	קריאה קודמת	קריאה נוכחית	סה"כ צריכה בקוט"ש	מחיר לקוט"ש בא"ג	סה"כ לתשלום
			31/03/23	01/03/23	פרטי חשבון עבור תאריכים:	
777	פסגה	37,272.70	37,402.00	-129.30	40.30	₪ -52.11
778	גבע	10,859.80	10,859.80	0.00	40.30	₪ 0.00
779	שפל	36,988.20	38,330.10	-1,341.90	36.00	₪ -483.08

בנין D ריבר - 5 - 13044090

סוג תעריף	סוג צריכה	קריאה קודמת	קריאה נוכחית	סה"כ צריכה בקוט"ש	מחיר לקוט"ש בא"ג	סה"כ לתשלום
			31/03/23	01/03/23	פרטי חשבון עבור תאריכים:	
777	פסגה	375,472.00	378,841.60	-3,369.60	40.30	₪ -1,357.95
778	גבע	183,195.60	183,195.60	0.00	40.30	₪ 0.00
779	שפל	498,369.20	512,853.60	-14,484.40	36.00	₪ -5,214.38



בניין D - קרני - 6 - 13044090

סוג תעריף	סוג צריכה	קריאה קודמת	קריאה נוכחית	סה"כ צריכה בקוט"ש	מחיר לקוט"ש בא"ג	סה"כ לתשלום
פרטי חשבון עבור תאריכים:						
777	פסגה	01/03/23	31/03/23	-806.40	40.30	₪ -324.98
778	גבע	78,212.00	78,212.00	0.00	40.30	₪ 0.00
779	שפל	216,947.60	222,366.00	-5,418.40	36.00	₪ -1,950.62

בניין D אייברג - 7 - 13044090

סוג תעריף	סוג צריכה	קריאה קודמת	קריאה נוכחית	סה"כ צריכה בקוט"ש	מחיר לקוט"ש בא"ג	סה"כ לתשלום
פרטי חשבון עבור תאריכים:						
777	פסגה	01/03/23	31/03/23	-347.00	40.30	₪ -139.84
778	גבע	34,807.60	34,807.60	0.00	40.30	₪ 0.00
779	שפל	106,441.00	111,347.40	-4,906.40	36.00	₪ -1,766.30

בניין D מונה 8 - 13044090 - 8

סוג תעריף	סוג צריכה	קריאה קודמת	קריאה נוכחית	סה"כ צריכה בקוט"ש	מחיר לקוט"ש בא"ג	סה"כ לתשלום
פרטי חשבון עבור תאריכים:						
777	פסגה	01/03/23	31/03/23	-78.10	40.30	₪ -31.47
778	גבע	2,570.40	2,570.40	0.00	40.30	₪ 0.00
779	שפל	9,213.60	9,692.70	-479.10	36.00	₪ -172.48

מיזוג אוויר בניין 9 - 13044090 - D

סוג תעריף	סוג צריכה	קריאה קודמת	קריאה נוכחית	סה"כ צריכה בקוט"ש	מחיר לקוט"ש בא"ג	סה"כ לתשלום
פרטי חשבון עבור תאריכים:						
777	פסגה	01/03/23	31/03/23	0.00	40.30	₪ 0.00
778	גבע	0.00	0.00	0.00	40.30	₪ 0.00
779	שפל	0.00	0.00	0.00	36.00	₪ 0.00

בניין D מחסן קומפיון - 10 - 13044090

סוג תעריף	סוג צריכה	קריאה קודמת	קריאה נוכחית	סה"כ צריכה בקוט"ש	מחיר לקוט"ש בא"ג	סה"כ לתשלום
פרטי חשבון עבור תאריכים:						
777	פסגה	01/03/23	31/03/23	-370.00	40.30	₪ -149.11
778	גבע	26,524.60	26,524.60	0.00	40.30	₪ 0.00
779	שפל	86,917.90	89,103.90	-2,186.00	36.00	₪ -786.96



בניין D מכון העתקות - 11 - 13044090

סוג תעריף	סוג צריכה	קריאה קודמת	קריאה נוכחית	סה"כ צריכה בקוט"ש	מחיר לקוט"ש בא"ג	סה"כ לתשלום
פרטי חשבון עבור תאריכים:						
777	פסגה	01/03/23	31/03/23	-41.65	40.30	16.78 ₪
778	גבע	1,796.15	1,796.15	0.00	40.30	0.00 ₪
779	שפל	6,037.20	6,484.25	-447.05	36.00	160.94 ₪

בניין D פטיפוריה - 12 - 13044090

סוג תעריף	סוג צריכה	קריאה קודמת	קריאה נוכחית	סה"כ צריכה בקוט"ש	מחיר לקוט"ש בא"ג	סה"כ לתשלום
פרטי חשבון עבור תאריכים:						
777	פסגה	01/03/23	31/03/23	-213.40	40.30	86.00 ₪
778	גבע	13,328.40	13,328.40	0.00	40.30	0.00 ₪
779	שפל	37,089.60	39,122.60	-2,033.00	36.00	731.88 ₪

בניין D - חניות הכישור - 13 - 13044090

סוג תעריף	סוג צריכה	קריאה קודמת	קריאה נוכחית	סה"כ צריכה בקוט"ש	מחיר לקוט"ש בא"ג	סה"כ לתשלום
פרטי חשבון עבור תאריכים:						
777	פסגה	01/03/23	31/03/23	-64.00	40.30	25.79 ₪
778	גבע	4,078.00	4,078.00	0.00	40.30	0.00 ₪
779	שפל	10,513.10	10,862.70	-349.60	36.00	125.86 ₪

בניין D ראשי שגאי 1 - 14155666 - T3

סוג תעריף	סוג צריכה	קריאה קודמת	קריאה נוכחית	סה"כ צריכה בקוט"ש	מחיר לקוט"ש בא"ג	סה"כ לתשלום
פרטי חשבון עבור תאריכים:						
777	פסגה	01/03/23	31/03/23	0.00	40.30	0.00 ₪
778	גבע	693,523.20	693,523.20	0.00	40.30	0.00 ₪
779	שפל	2,073,964.80	2,073,964.80	0.00	36.00	0.00 ₪

מיזוג אוויר בניין 2 - 14155666 - D

סוג תעריף	סוג צריכה	קריאה קודמת	קריאה נוכחית	סה"כ צריכה בקוט"ש	מחיר לקוט"ש בא"ג	סה"כ לתשלום
פרטי חשבון עבור תאריכים:						
777	פסגה	01/03/23	31/03/23	-4,118.00	40.30	1,659.55 ₪
778	גבע	154,722.00	154,722.00	0.00	40.30	0.00 ₪
779	שפל	344,546.00	361,628.00	-17,082.00	36.00	6,149.52 ₪



בניין D ראשי שגאי 1 - 14155670 - T1

סוג תעריף	סוג צריכה	קריאה קודמת	קריאה נוכחית	סה"כ צריכה בקוט"ש	מחיר לקוט"ש בא"ג	סה"כ לתשלום
פרטי חשבון עבור תאריכים:						
		01/03/23	31/03/23			
777	פסגה	1,812,550.40	1,812,550.40	0.00	40.30	0.00 ₪
778	גבע	737,344.00	737,344.00	0.00	40.30	0.00 ₪
779	שפל	2,279,590.40	2,279,590.40	0.00	36.00	0.00 ₪

מיזוג אוויר בניין 2 - 14155670 - D

סוג תעריף	סוג צריכה	קריאה קודמת	קריאה נוכחית	סה"כ צריכה בקוט"ש	מחיר לקוט"ש בא"ג	סה"כ לתשלום
פרטי חשבון עבור תאריכים:						
		01/03/23	31/03/23			
777	פסגה	1,032,386.00	1,035,830.00	-3,444.00	40.30	-1,387.93 ₪
778	גבע	355,410.00	355,410.00	0.00	40.30	0.00 ₪
779	שפל	899,106.00	921,270.00	-22,164.00	36.00	-7,979.04 ₪

בניין D ראשי שגאי 1 - 14155671 - T4

סוג תעריף	סוג צריכה	קריאה קודמת	קריאה נוכחית	סה"כ צריכה בקוט"ש	מחיר לקוט"ש בא"ג	סה"כ לתשלום
פרטי חשבון עבור תאריכים:						
		01/03/23	31/03/23			
777	פסגה	0.00	0.00	0.00	40.30	0.00 ₪
778	גבע	0.00	0.00	0.00	40.30	0.00 ₪
779	שפל	0.00	0.00	0.00	36.00	0.00 ₪

מיזוג אוויר בניין 2 - 14155671 - D

סוג תעריף	סוג צריכה	קריאה קודמת	קריאה נוכחית	סה"כ צריכה בקוט"ש	מחיר לקוט"ש בא"ג	סה"כ לתשלום
פרטי חשבון עבור תאריכים:						
		01/03/23	31/03/23			
777	פסגה	0.00	0.00	0.00	40.30	0.00 ₪
778	גבע	0.00	0.00	0.00	40.30	0.00 ₪
779	שפל	0.00	0.00	0.00	36.00	0.00 ₪

בניין AVAYA D ק.1 שרתים - 1 - 14155699

סוג תעריף	סוג צריכה	קריאה קודמת	קריאה נוכחית	סה"כ צריכה בקוט"ש	מחיר לקוט"ש בא"ג	סה"כ לתשלום
פרטי חשבון עבור תאריכים:						
		01/03/23	31/03/23			
777	פסגה	753,658.20	758,633.40	-4,975.20	40.30	-2,005.01 ₪
778	גבע	404,736.00	404,736.00	0.00	40.30	0.00 ₪
779	שפל	1,359,510.60	1,387,983.00	-28,472.40	36.00	-10,250.06 ₪



בניין AVAYA D ק. 8 - 2 - 14155699

סוג תעריף	סוג צריכה	קריאה קודמת	קריאה נוכחית	סה"כ צריכה בקוט"ש	מחיר לקוט"ש בא"ג	סה"כ לתשלום
פרטי חשבון עבור תאריכים:						
777	פסגה	01/03/23	31/03/23	-1,210.00	40.30	₪ -487.63
778	גבע	59,918.40	59,918.40	0.00	40.30	₪ 0.00
779	שפל	184,452.40	190,703.20	-6,250.80	36.00	₪ -2,250.29

בניין D - 09 - אורון נדל"ן - 3 - 14155699

סוג תעריף	סוג צריכה	קריאה קודמת	קריאה נוכחית	סה"כ צריכה בקוט"ש	מחיר לקוט"ש בא"ג	סה"כ לתשלום
פרטי חשבון עבור תאריכים:						
777	פסגה	01/03/23	31/03/23	-674.00	40.30	₪ -271.62
778	גבע	90,872.00	90,872.00	0.00	40.30	₪ 0.00
779	שפל	283,504.00	288,426.00	-4,922.00	36.00	₪ -1,771.92

בניין D קלי ק. 8 - 4 - 14155699

סוג תעריף	סוג צריכה	קריאה קודמת	קריאה נוכחית	סה"כ צריכה בקוט"ש	מחיר לקוט"ש בא"ג	סה"כ לתשלום
פרטי חשבון עבור תאריכים:						
777	פסגה	01/03/23	31/03/23	-2,184.00	40.30	₪ -880.15
778	גבע	149,959.20	149,959.20	0.00	40.30	₪ 0.00
779	שפל	401,182.80	412,878.00	-11,695.20	36.00	₪ -4,210.27

בניין D ראשי שגאי 1 - 14155703 - T2

סוג תעריף	סוג צריכה	קריאה קודמת	קריאה נוכחית	סה"כ צריכה בקוט"ש	מחיר לקוט"ש בא"ג	סה"כ לתשלום
פרטי חשבון עבור תאריכים:						
777	פסגה	01/03/23	31/03/23	36,729.60	40.30	₪ 14,802.03
778	גבע	2,291,520.00	2,291,520.00	0.00	40.30	₪ 0.00
779	שפל	6,337,772.80	6,531,468.80	193,696.00	36.00	₪ 69,730.56

מיוזג אוויר בניין 2 - 14155703 - D

סוג תעריף	סוג צריכה	קריאה קודמת	קריאה נוכחית	סה"כ צריכה בקוט"ש	מחיר לקוט"ש בא"ג	סה"כ לתשלום
פרטי חשבון עבור תאריכים:						
777	פסגה	01/03/23	31/03/23	-2,790.00	40.30	₪ -1,124.37
778	גבע	491,914.00	491,914.00	0.00	40.30	₪ 0.00
779	שפל	997,700.00	1,007,894.00	-10,194.00	36.00	₪ -3,669.84



בניין D ראשי שגאי 1 - 14155706 - T5

סוג תעריף	סוג צריכה	קריאה קודמת	קריאה נוכחית	סה"כ צריכה בקוט"ש	מחיר לקוט"ש בא"ג	סה"כ לתשלום
פרטי חשבון עבור תאריכים:						
777	פסגה	01/03/23	31/03/23	58,240.00	40.30	23,470.72 ₪
778	גבע	2,874,739.20	2,874,739.20	0.00	40.30	0.00 ₪
779	שפל	6,916,396.80	7,221,017.60	304,620.80	36.00	109,663.49 ₪

מיזוג אוויר בניין 2 - 14155706 - D

סוג תעריף	סוג צריכה	קריאה קודמת	קריאה נוכחית	סה"כ צריכה בקוט"ש	מחיר לקוט"ש בא"ג	סה"כ לתשלום
פרטי חשבון עבור תאריכים:						
777	פסגה	01/03/23	31/03/23	-3,272.00	40.30	-1,318.62 ₪
778	גבע	262,588.00	262,588.00	0.00	40.30	0.00 ₪
779	שפל	397,518.00	417,916.00	-20,398.00	36.00	-7,343.28 ₪

מיזוג אוויר בניין 3 - 14155706 - D

סוג תעריף	סוג צריכה	קריאה קודמת	קריאה נוכחית	סה"כ צריכה בקוט"ש	מחיר לקוט"ש בא"ג	סה"כ לתשלום
פרטי חשבון עבור תאריכים:						
777	פסגה	01/03/23	31/03/23	-6,232.00	40.30	-2,511.50 ₪
778	גבע	339,000.00	339,000.00	0.00	40.30	0.00 ₪
779	שפל	532,224.00	564,724.00	-32,500.00	36.00	-11,700.00 ₪

מיזוג אוויר בניין 4 - 14155706 - D

סוג תעריף	סוג צריכה	קריאה קודמת	קריאה נוכחית	סה"כ צריכה בקוט"ש	מחיר לקוט"ש בא"ג	סה"כ לתשלום
פרטי חשבון עבור תאריכים:						
777	פסגה	01/03/23	31/03/23	127,081.60	40.30	0.00 ₪
778	גבע	82,504.80	82,504.80	0.00	40.30	0.00 ₪
779	שפל	218,818.40	220,457.60	-1,639.20	36.00	-590.11 ₪

בניין D עמידר ק.1 - 1 - 14155727

סוג תעריף	סוג צריכה	קריאה קודמת	קריאה נוכחית	סה"כ צריכה בקוט"ש	מחיר לקוט"ש בא"ג	סה"כ לתשלום
פרטי חשבון עבור תאריכים:						
777	פסגה	01/03/23	31/03/23	473,322.00	40.30	-1,152.58 ₪
778	גבע	188,950.00	188,950.00	0.00	40.30	0.00 ₪
779	שפל	593,936.00	611,212.00	-17,276.00	36.00	-6,219.36 ₪



בניין D - ק.10 - משב - 1 - 14155733

סוג תעריף	סוג צריכה	קריאה קודמת	קריאה נוכחית	סה"כ צריכה בקוט"ש	מחיר לקוט"ש בא"ג	סה"כ לתשלום
פרטי חשבון עבור תאריכים:						
777	פסגה	01/03/23	31/03/23	-1,886.00	40.30	760.06 ₪
778	גבע	127,878.00	127,878.00	0.00	40.30	0.00 ₪
779	שפל	364,922.00	374,890.00	-9,968.00	36.00	3,588.48 ₪

בניין D הלמן אלדובי ק.11 - 2 - 14155733

סוג תעריף	סוג צריכה	קריאה קודמת	קריאה נוכחית	סה"כ צריכה בקוט"ש	מחיר לקוט"ש בא"ג	סה"כ לתשלום
פרטי חשבון עבור תאריכים:						
777	פסגה	01/03/23	31/03/23	-2,924.00	40.30	1,178.37 ₪
778	גבע	211,728.00	211,728.00	0.00	40.30	0.00 ₪
779	שפל	619,424.00	635,032.00	-15,608.00	36.00	5,618.88 ₪

בניין D קומפיון ק.12 - 3 - 14155733

סוג תעריף	סוג צריכה	קריאה קודמת	קריאה נוכחית	סה"כ צריכה בקוט"ש	מחיר לקוט"ש בא"ג	סה"כ לתשלום
פרטי חשבון עבור תאריכים:						
777	פסגה	01/03/23	31/03/23	-4,982.00	40.30	2,007.75 ₪
778	גבע	365,316.00	365,316.00	0.00	40.30	0.00 ₪
779	שפל	1,244,718.00	1,273,132.00	-28,414.00	36.00	10,229.04 ₪

בניין D - צ'ילר 4 - 1 - 15091198

סוג תעריף	סוג צריכה	קריאה קודמת	קריאה נוכחית	סה"כ צריכה בקוט"ש	מחיר לקוט"ש בא"ג	סה"כ לתשלום
פרטי חשבון עבור תאריכים:						
777	פסגה	01/03/23	31/03/23	-32.80	40.30	13.22 ₪
778	גבע	31,065.60	31,065.60	0.00	40.30	0.00 ₪
779	שפל	270,192.80	270,202.40	-9.60	36.00	3.46 ₪

בניין D - עמידר - שלט - 3 - 15091198

סוג תעריף	סוג צריכה	קריאה קודמת	קריאה נוכחית	סה"כ צריכה בקוט"ש	מחיר לקוט"ש בא"ג	סה"כ לתשלום
פרטי חשבון עבור תאריכים:						
777	פסגה	01/03/23	31/03/23	0.00	40.30	0.00 ₪
778	גבע	759.90	793.95	-34.05	40.30	13.72 ₪
779	שפל	10,736.30	10,923.75	-187.45	36.00	67.48 ₪





בניין D - חברת כנס - שלט - 4 - 15091198

סוג תעריף	סוג צריכה	קריאה קודמת	קריאה נוכחית	סה"כ צריכה בקוט"ש	מחיר לקוט"ש בא"ג	סה"כ לתשלום
פרטי חשבון עבור תאריכים:						
777	פסגה	01/03/23	31/03/23	0.00	40.30	0.00 ₪
778	גבע	382.00	404.85	-22.85	40.30	-9.21 ₪
779	שפל	5,686.85	5,811.95	-125.10	36.00	-45.04 ₪

בניין D - אוויה - שלט - 1 - 15091199

סוג תעריף	סוג צריכה	קריאה קודמת	קריאה נוכחית	סה"כ צריכה בקוט"ש	מחיר לקוט"ש בא"ג	סה"כ לתשלום
פרטי חשבון עבור תאריכים:						
777	פסגה	01/03/23	31/03/23	0.00	40.30	0.00 ₪
778	גבע	279.20	290.95	-11.75	40.30	-4.74 ₪
779	שפל	3,881.70	3,946.65	-64.95	36.00	-23.38 ₪

בניין D - קומפיוג'ן - שלט - 5 - 15091199

סוג תעריף	סוג צריכה	קריאה קודמת	קריאה נוכחית	סה"כ צריכה בקוט"ש	מחיר לקוט"ש בא"ג	סה"כ לתשלום
פרטי חשבון עבור תאריכים:						
777	פסגה	01/03/23	31/03/23	0.00	40.30	0.00 ₪
778	גבע	786.80	815.10	-28.30	40.30	-11.40 ₪
779	שפל	10,924.25	11,081.25	-157.00	36.00	-56.52 ₪

בניין D - קלי - שלט - 9 - 15091199

סוג תעריף	סוג צריכה	קריאה קודמת	קריאה נוכחית	סה"כ צריכה בקוט"ש	מחיר לקוט"ש בא"ג	סה"כ לתשלום
פרטי חשבון עבור תאריכים:						
777	פסגה	01/03/23	31/03/23	0.00	40.30	0.00 ₪
778	גבע	343.95	357.75	-13.80	40.30	-5.56 ₪
779	שפל	4,828.40	4,904.65	-76.25	36.00	-27.45 ₪

בניין D - הלמן אלדובי - שלט - 10 - 15091199

סוג תעריף	סוג צריכה	קריאה קודמת	קריאה נוכחית	סה"כ צריכה בקוט"ש	מחיר לקוט"ש בא"ג	סה"כ לתשלום
פרטי חשבון עבור תאריכים:						
777	פסגה	01/03/23	31/03/23	0.00	40.30	0.00 ₪
778	גבע	462.35	478.90	-16.55	40.30	-6.67 ₪
779	שפל	6,468.30	6,559.85	-91.55	36.00	-32.96 ₪



בניין D - חוצה ישראל - שלט - 12 - 15091199

סוג תעריף	סוג צריכה	קריאה קודמת	קריאה נוכחית	סה"כ צריכה בקוט"ש	מחיר לקוט"ש בא"ג	סה"כ לתשלום
פרטי חשבון עבור תאריכים:						
777	פסגה	01/03/23	31/03/23	0.00	40.30	0.00 ₪
778	גבע	588.90	643.75	-54.85	40.30	-22.10 ₪
779	שפל	8,897.15	9,204.75	-307.60	36.00	-110.74 ₪

בניין D עמידר ק.6 - 1 - 15091233

סוג תעריף	סוג צריכה	קריאה קודמת	קריאה נוכחית	סה"כ צריכה בקוט"ש	מחיר לקוט"ש בא"ג	סה"כ לתשלום
פרטי חשבון עבור תאריכים:						
777	פסגה	01/03/23	31/03/23	-2,698.00	40.30	-1,087.29 ₪
778	גבע	161,352.00	161,352.00	0.00	40.30	0.00 ₪
779	שפל	470,444.00	485,778.00	-15,334.00	36.00	-5,520.24 ₪

מיזוג אוויר בניין 2 - 15091594 - D

סוג תעריף	סוג צריכה	קריאה קודמת	קריאה נוכחית	סה"כ צריכה בקוט"ש	מחיר לקוט"ש בא"ג	סה"כ לתשלום
פרטי חשבון עבור תאריכים:						
777	פסגה	01/03/23	31/03/23	-7,692.80	40.30	-3,100.20 ₪
778	גבע	421,120.00	421,120.00	0.00	40.30	0.00 ₪
779	שפל	1,201,027.20	1,240,297.60	-39,270.40	36.00	-14,137.34 ₪

מיזוג אוויר בניין 3 - 15091594 - D

סוג תעריף	סוג צריכה	קריאה קודמת	קריאה נוכחית	סה"כ צריכה בקוט"ש	מחיר לקוט"ש בא"ג	סה"כ לתשלום
פרטי חשבון עבור תאריכים:						
777	פסגה	01/03/23	31/03/23	-1,842.40	40.30	-742.49 ₪
778	גבע	178,112.80	178,112.80	0.00	40.30	0.00 ₪
779	שפל	511,424.00	520,499.20	-9,075.20	36.00	-3,267.07 ₪

בניין D ראשי סאפיניס ק.7 - 1 - 15140044

סוג תעריף	סוג צריכה	קריאה קודמת	קריאה נוכחית	סה"כ צריכה בקוט"ש	מחיר לקוט"ש בא"ג	סה"כ לתשלום
פרטי חשבון עבור תאריכים:						
777	פסגה	01/03/23	31/03/23	-3,431.90	40.30	-1,383.06 ₪
778	גבע	185,394.88	185,394.88	0.00	40.30	0.00 ₪
779	שפל	456,539.09	472,878.09	-16,339.00	36.00	-5,882.04 ₪



בניין D בקשי קומה 8 - 1 - 16224401

סוג תעריף	סוג צריכה	קריאה קודמת	קריאה נוכחית	סה"כ צריכה בקוט"ש	מחיר לקוט"ש בא"ג	סה"כ לתשלום
פרטי חשבון עבור תאריכים:						
777	פסגה	01/03/23	31/03/23	-183.40	40.30	₪ -73.91
778	גבע	11,996.19	11,996.19	0.00	40.30	₪ 0.00
779	שפל	35,768.37	37,029.57	-1,261.20	36.00	₪ -454.03

בניין D מחסן מיסטינג קומה 2 - 1 - 17312575

סוג תעריף	סוג צריכה	קריאה קודמת	קריאה נוכחית	סה"כ צריכה בקוט"ש	מחיר לקוט"ש בא"ג	סה"כ לתשלום
פרטי חשבון עבור תאריכים:						
777	פסגה	01/03/23	31/03/23	-115.60	40.30	₪ -46.59
778	גבע	6,604.00	6,604.00	0.00	40.30	₪ 0.00
779	שפל	20,834.00	21,494.60	-660.60	36.00	₪ -237.82

17312727 - 1 - 17312727-1

סוג תעריף	סוג צריכה	קריאה קודמת	קריאה נוכחית	סה"כ צריכה בקוט"ש	מחיר לקוט"ש בא"ג	סה"כ לתשלום
פרטי חשבון עבור תאריכים:						
777	פסגה	01/03/23	31/03/23	-43.10	40.30	₪ -17.37
778	גבע	4,715.50	4,715.50	0.00	40.30	₪ 0.00
779	שפל	10,986.10	11,577.00	-590.90	36.00	₪ -212.72

בניין D קווסט ק.4 - 1 - 17312864

סוג תעריף	סוג צריכה	קריאה קודמת	קריאה נוכחית	סה"כ צריכה בקוט"ש	מחיר לקוט"ש בא"ג	סה"כ לתשלום
פרטי חשבון עבור תאריכים:						
777	פסגה	01/03/23	31/03/23	-556.70	40.30	₪ -224.35
778	גבע	52,533.10	52,533.10	0.00	40.30	₪ 0.00
779	שפל	164,042.40	167,381.20	-3,338.80	36.00	₪ -1,201.97

17312903 - 1 - 17312903

סוג תעריף	סוג צריכה	קריאה קודמת	קריאה נוכחית	סה"כ צריכה בקוט"ש	מחיר לקוט"ש בא"ג	סה"כ לתשלום
פרטי חשבון עבור תאריכים:						
777	פסגה	01/03/23	31/03/23	-2,471.20	40.30	₪ -995.89
778	גבע	67,585.40	67,585.40	0.00	40.30	₪ 0.00
779	שפל	220,141.90	231,400.20	-11,258.30	36.00	₪ -4,052.99



בניין D - ק.02 - סלופארק - 1 - 17312916

סוג תעריף	סוג צריכה	קריאה קודמת	קריאה נוכחית	סה"כ צריכה בקוט"ש	מחיר לקוט"ש בא"ג	סה"כ לתשלום
פרטי חשבון עבור תאריכים:			31/03/23	01/03/23		
777	פסגה	28,100.40	28,572.90	-472.50	40.30	190.42 ₪-
778	גבע	9,276.30	9,276.30	0.00	40.30	0.00 ₪
779	שפל	37,751.60	40,346.20	-2,594.60	36.00	934.06 ₪-

בניין D - פרוו - 1 - 17313224

סוג תעריף	סוג צריכה	קריאה קודמת	קריאה נוכחית	סה"כ צריכה בקוט"ש	מחיר לקוט"ש בא"ג	סה"כ לתשלום
פרטי חשבון עבור תאריכים:			31/03/23	01/03/23		
777	פסגה	104,851.50	106,290.00	-1,438.50	40.30	579.72 ₪-
778	גבע	32,013.10	32,013.10	0.00	40.30	0.00 ₪
779	שפל	77,133.80	82,353.70	-5,219.90	36.00	1,879.16 ₪-

בניין D הלבנת אלדובי ק.5 - 1 - 18017330

סוג תעריף	סוג צריכה	קריאה קודמת	קריאה נוכחית	סה"כ צריכה בקוט"ש	מחיר לקוט"ש בא"ג	סה"כ לתשלום
פרטי חשבון עבור תאריכים:			31/03/23	01/03/23		
777	פסגה	28,557.20	28,774.40	-217.20	40.30	87.53 ₪-
778	גבע	5,647.20	5,647.20	0.00	40.30	0.00 ₪
779	שפל	16,637.60	17,817.20	-1,179.60	36.00	424.66 ₪-

בניין D אלקו מדיה ק.5 - 2 - 18017330

סוג תעריף	סוג צריכה	קריאה קודמת	קריאה נוכחית	סה"כ צריכה בקוט"ש	מחיר לקוט"ש בא"ג	סה"כ לתשלום
פרטי חשבון עבור תאריכים:			31/03/23	01/03/23		
777	פסגה	113,166.60	113,845.00	-678.40	40.30	273.40 ₪-
778	גבע	31,986.00	31,986.00	0.00	40.30	0.00 ₪
779	שפל	106,721.40	110,924.80	-4,203.40	36.00	1,513.22 ₪-

בניין D אלדן ק.5 - 3 - 18017330

סוג תעריף	סוג צריכה	קריאה קודמת	קריאה נוכחית	סה"כ צריכה בקוט"ש	מחיר לקוט"ש בא"ג	סה"כ לתשלום
פרטי חשבון עבור תאריכים:			31/03/23	01/03/23		
777	פסגה	78,717.80	79,095.40	-377.60	40.30	152.17 ₪-
778	גבע	25,658.80	25,658.80	0.00	40.30	0.00 ₪
779	שפל	59,951.40	62,529.20	-2,577.80	36.00	928.01 ₪-





18017330 - 4 - 18017330-4

סוג תעריף	סוג צריכה	קריאה קודמת	קריאה נוכחית	סה"כ צריכה בקוט"ש	מחיר לקוט"ש בא"ג	סה"כ לתשלום
פרטי חשבון עבור תאריכים:						
777	פסגה	01/03/23	31/03/23	-871.20	40.30	₪ -351.09
778	גבע	24,058.80	24,058.80	0.00	40.30	₪ 0.00
779	שפל	68,818.80	73,510.80	-4,692.00	36.00	₪ -1,689.12

18170729 - 1 - 4. בניין D כביש 6 ק.4 - 1

סוג תעריף	סוג צריכה	קריאה קודמת	קריאה נוכחית	סה"כ צריכה בקוט"ש	מחיר לקוט"ש בא"ג	סה"כ לתשלום
פרטי חשבון עבור תאריכים:						
777	פסגה	01/03/23	31/03/23	-526.80	40.30	₪ -212.30
778	גבע	46,468.40	46,468.40	0.00	40.30	₪ 0.00
779	שפל	131,948.40	136,015.20	-4,066.80	36.00	₪ -1,464.05

18170729 - 2 - 3. בניין D ליברה ק.3 - 2

סוג תעריף	סוג צריכה	קריאה קודמת	קריאה נוכחית	סה"כ צריכה בקוט"ש	מחיר לקוט"ש בא"ג	סה"כ לתשלום
פרטי חשבון עבור תאריכים:						
777	פסגה	01/03/23	31/03/23	-927.84	40.30	₪ -373.92
778	גבע	26,305.92	26,305.92	0.00	40.30	₪ 0.00
779	שפל	61,872.16	66,025.44	-4,153.28	36.00	₪ -1,495.18

18170729 - 3 - 3. בניין D אקספריטוס ק.3 - 3

סוג תעריף	סוג צריכה	קריאה קודמת	קריאה נוכחית	סה"כ צריכה בקוט"ש	מחיר לקוט"ש בא"ג	סה"כ לתשלום
פרטי חשבון עבור תאריכים:						
777	פסגה	01/03/23	31/03/23	-331.20	40.30	₪ -133.47
778	גבע	8,567.36	8,567.36	0.00	40.30	₪ 0.00
779	שפל	26,978.24	28,679.20	-1,700.96	36.00	₪ -612.35

CTV - 18170729 - 4 - 03. בניין D ק.03 - 4

סוג תעריף	סוג צריכה	קריאה קודמת	קריאה נוכחית	סה"כ צריכה בקוט"ש	מחיר לקוט"ש בא"ג	סה"כ לתשלום
פרטי חשבון עבור תאריכים:						
777	פסגה	01/03/23	31/03/23	-1,089.40	40.30	₪ -439.03
778	גבע	28,238.20	28,238.20	0.00	40.30	₪ 0.00
779	שפל	85,962.00	91,624.40	-5,662.40	36.00	₪ -2,038.46



בניין D חברת כנס ממ"ד ק.3 - 1 - 18247613

סוג תעריף	סוג צריכה	קריאה קודמת	קריאה נוכחית	סה"כ צריכה בקוט"ש	מחיר לקוט"ש בא"ג	סה"כ לתשלום
פרטי חשבון עבור תאריכים:						
777	פסגה	01/03/23	31/03/23	-4.20	40.30	708.70
778	גבע	360.40	360.40	0.00	40.30	0.00
779	שפל	1,172.90	1,196.40	-23.50	36.00	-8.46

בניין D - ק.05 - חוצה ישראל - 1 - 20281835

סוג תעריף	סוג צריכה	קריאה קודמת	קריאה נוכחית	סה"כ צריכה בקוט"ש	מחיר לקוט"ש בא"ג	סה"כ לתשלום
פרטי חשבון עבור תאריכים:						
777	פסגה	01/03/23	31/03/23	-245.10	40.30	12,854.50
778	גבע	2,891.40	2,891.40	0.00	40.30	0.00
779	שפל	9,538.50	10,715.10	-1,176.60	36.00	-423.58

בניין D - ק.12 - סלופארק - 1 - 20281837

סוג תעריף	סוג צריכה	קריאה קודמת	קריאה נוכחית	סה"כ צריכה בקוט"ש	מחיר לקוט"ש בא"ג	סה"כ לתשלום
פרטי חשבון עבור תאריכים:						
777	פסגה	01/03/23	31/03/23	-330.00	40.30	21,168.70
778	גבע	5,394.40	5,394.40	0.00	40.30	0.00
779	שפל	18,818.40	20,899.00	-2,080.60	36.00	-749.02

בניין D - ק.03 - נת"ע - 1 - 20281986

סוג תעריף	סוג צריכה	קריאה קודמת	קריאה נוכחית	סה"כ צריכה בקוט"ש	מחיר לקוט"ש בא"ג	סה"כ לתשלום
פרטי חשבון עבור תאריכים:						
777	פסגה	01/03/23	31/03/23	-687.20	40.30	20,831.60
778	גבע	10,002.10	10,002.10	0.00	40.30	0.00
779	שפל	35,858.20	39,786.80	-3,928.60	36.00	-1,414.30

בניין D - ק.02 - שופרסל - 1 - 21262584

סוג תעריף	סוג צריכה	קריאה קודמת	קריאה נוכחית	סה"כ צריכה בקוט"ש	מחיר לקוט"ש בא"ג	סה"כ לתשלום
פרטי חשבון עבור תאריכים:						
777	פסגה	01/03/23	31/03/23	-5,754.73	40.30	26,264.50
778	גבע	9,187.52	11,349.90	-2,162.38	40.30	-871.44
779	שפל	25,096.64	29,068.70	-3,972.06	36.00	-1,429.94





אורון נדל"ן לוח ממ"ד צד מזרח - 1 - 22009812

סוג תעריף	סוג צריכה	קריאה קודמת	קריאה נוכחית	סה"כ צריכה בקוט"ש	מחיר לקוט"ש בא"ג	סה"כ לתשלום
פרטי חשבון עבור תאריכים:						
777	פסגה	01/03/23	31/03/23	-73.92	40.30	₪ -29.79
778	גבע	26.94	43.98	-17.04	40.30	₪ -6.87
779	שפל	291.12	337.32	-46.20	36.00	₪ -16.63

בנין D - ק.09 - בנק הפועלים לוח ממ"ד צד מערב - 2 - 22009812

סוג תעריף	סוג צריכה	קריאה קודמת	קריאה נוכחית	סה"כ צריכה בקוט"ש	מחיר לקוט"ש בא"ג	סה"כ לתשלום
פרטי חשבון עבור תאריכים:						
777	פסגה	01/03/23	31/03/23	-9.66	40.30	₪ -3.89
778	גבע	0.00	0.96	-0.96	40.30	₪ -0.39
779	שפל	1.92	5.94	-4.02	36.00	₪ -1.45

בנין D - ק.10 - משה"ב ממ"ד צד מערב - 1 - 22009813

סוג תעריף	סוג צריכה	קריאה קודמת	קריאה נוכחית	סה"כ צריכה בקוט"ש	מחיר לקוט"ש בא"ג	סה"כ לתשלום
פרטי חשבון עבור תאריכים:						
777	פסגה	01/03/23	31/03/23	-0.20	40.30	₪ -0.08
778	גבע	5.20	5.20	0.00	40.30	₪ 0.00
779	שפל	15.24	15.24	0.00	36.00	₪ 0.00

בנין D - ק.10 - בנק הפועלים ממ"ד צד מזרח - 2 - 22009813

סוג תעריף	סוג צריכה	קריאה קודמת	קריאה נוכחית	סה"כ צריכה בקוט"ש	מחיר לקוט"ש בא"ג	סה"כ לתשלום
פרטי חשבון עבור תאריכים:						
777	פסגה	01/03/23	31/03/23	-0.04	40.30	₪ -0.02
778	גבע	0.88	0.88	0.00	40.30	₪ 0.00
779	שפל	3.00	3.00	0.00	36.00	₪ 0.00

בנין D - ק.10 - משה"ב - 3 - 22009813

סוג תעריף	סוג צריכה	קריאה קודמת	קריאה נוכחית	סה"כ צריכה בקוט"ש	מחיר לקוט"ש בא"ג	סה"כ לתשלום
פרטי חשבון עבור תאריכים:						
777	פסגה	2,078.80	4,259.20	-2,180.40	40.30	₪ -878.70
778	גבע	618.60	986.60	-368.00	40.30	₪ -148.30
779	שפל	6,626.00	7,237.20	-611.20	36.00	₪ -220.03





סה"כ לדירה:

פסגה	גבע	שפל	סה"כ	שיא ביקוש
5,361.76	-2,730.53	56,582.73	59,213.96	12,172.67
2,160.79 ₪	1,100.40 ₪	20,369.78 ₪	21,430.17 ₪	

סה"כ צריכה

סה"כ לתשלום

0.00 ₪	תשלום קבוע	
21,430.17 ₪	סה"כ לתשלום	לא כולל מע"מ





25/04/23

תאריך הפקה:

שם דייר: בניין D ראשי חיוני שנאי T5

31/03/23

תאריך קריאה נוכחית:

שם אתר: מרכז עזריאלי חולון

01/03/23

תאריך קריאה קודמת:

לקוח/ה נכבד/ה, אנו מתכבדים להגיש את חישוב צריכת החשמל לתקופה 01/03/23 - 31/03/23:

ראשי חיוני שנאי 1 - 15091594 - T5

סה"כ לתשלום	מחיר לקוט"ש בא"ג	סה"כ צריכה בקוט"ש	קריאה נוכחית	קריאה קודמת	סוג צריכה	סוג תעריף
			31/03/23	01/03/23	פרטי חשבון עבור תאריכים:	
1,120.02 ₪	40.30	2,779.20	618,683.20	615,904.00	פסגה	777
0.00 ₪	40.30	0.00	355,883.20	355,883.20	גבע	778
5,999.04 ₪	36.00	16,664.00	1,029,734.40	1,013,070.40	שפל	779

סה"כ לדיר:

שיא ביקוש	סה"כ	שפל	גבע	פסגה
143.41	19,443.20	16,664.00	0.00	2,779.20
	7,119.06 ₪	5,999.04 ₪	0.00 ₪	1,120.02 ₪

סה"כ צריכה

סה"כ לתשלום

0.00 ₪	תשלום קבוע	
7,119.06 ₪	סה"כ לתשלום	לא כולל מע"מ

התפלגות חיוב בש"ח לפי תעו"ז

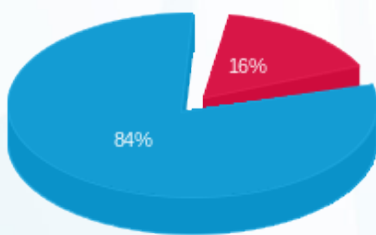

- פסגה (1,120.02 ₪)
- גבע (0.00 ₪)
- שפל (5,999.04 ₪)

הסטוריית צריכה בקוט"ש

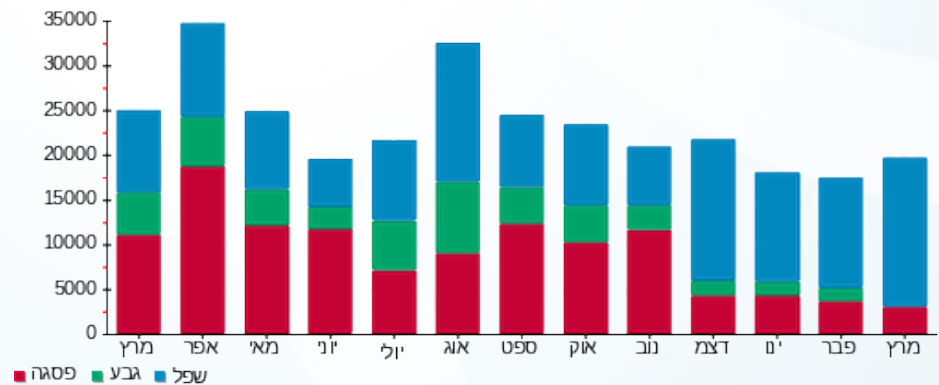



25/04/23

תאריך הפקה:

שם דייר: בניין D ראשי שנאי T2

31/03/23

תאריך קריאה נוכחית:

שם אתר: מרכז עזריאלי חולון

01/03/23

תאריך קריאה קודמת:

לקוח/ה נכבד/ה, אנו מתכבדים להגיש את חישוב צריכת החשמל לתקופה 01/03/23 - 31/03/23:

בניין D ראשי שנאי 1 - 14155703 - T2

סוג תעריף	סוג צריכה	קריאה קודמת	קריאה נוכחית	סה"כ צריכה בקוט"ש	מחיר לקוט"ש בא"ג	סה"כ לתשלום
		01/03/23	31/03/23	פרטי חשבון עבור תאריכים:		
777	פסגה	5,806,220.80	5,842,950.40	36,729.60	40.30	14,802.03 ₪
778	גבע	2,291,520.00	2,291,520.00	0.00	40.30	0.00 ₪
779	שפל	6,337,772.80	6,531,468.80	193,696.00	36.00	69,730.56 ₪

סה"כ לדייר:

פסגה	גבע	שפל	סה"כ	שיא ביקוש
36,729.60	0.00	193,696.00	230,425.60	657.73
14,802.03 ₪	0.00 ₪	69,730.56 ₪	84,532.59 ₪	

סה"כ צריכה

סה"כ לתשלום

0.00 ₪	תשלום קבוע	
84,532.59 ₪	סה"כ לתשלום	לא כולל מע"מ

התפלגות חיוב בש"ח לפי תעו"ז

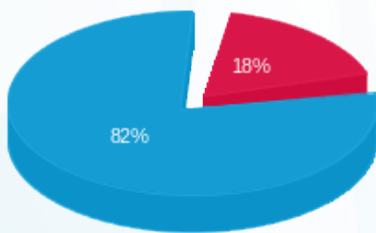

- פסגה (14,802.03 ₪)
- גבע (0.00 ₪)
- שפל (69,730.56 ₪)

הסטוריית צריכה בקוט"ש

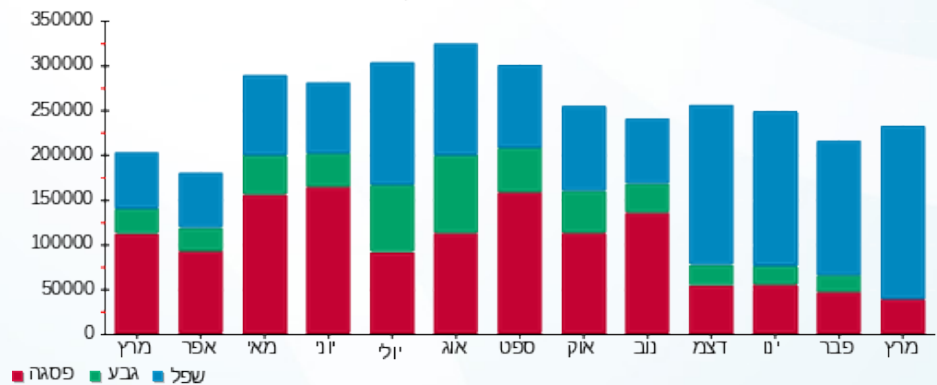



25/04/23 תאריך הפקה:
 31/03/23 תאריך קריאה נוכחית:
 01/03/23 תאריך קריאה קודמת:

שם דייר: בנין D ראשי שנאי T3
שם אתר: מרכז עזריאלי חולון

לקוח/ה נכבד/ה, אנו מתכבדים להגיש את חישוב צריכת החשמל לתקופה 01/03/23 - 31/03/23:

בנין D ראשי שנאי 1 - 14155666 - T3

סה"כ לתשלום	מחיר לקוט"ש בא"ג	סה"כ צריכה בקוט"ש	קריאה נוכחית	קריאה קודמת	סוג צריכה	סוג תעריף
			31/03/23	01/03/23	פרטי חשבון עבור תאריכים:	
0.00 ₪	40.30	0.00	1,700,083.20	1,700,083.20	פסגה	777
0.00 ₪	40.30	0.00	693,523.20	693,523.20	גבע	778
0.00 ₪	36.00	0.00	2,073,964.80	2,073,964.80	שפל	779

סה"כ לדייר:

שיא ביקוש	סה"כ	שפל	גבע	פסגה
	0.00	0.00	0.00	0.00
	0.00 ₪	0.00 ₪	0.00 ₪	0.00 ₪

סה"כ צריכה
 סה"כ לתשלום

0.00 ₪	תשלום קבוע	
0.00 ₪	סה"כ לתשלום	לא כולל מע"מ





25/04/23 תאריך הפקה:
 31/03/23 תאריך קריאה נוכחית:
 01/03/23 תאריך קריאה קודמת:

שם דייר: בניין D ראשי שגאי T4
 שם אתר: מרכז עזריאלי חולון

לקוח/ה נכבד/ה, אנו מתכבדים להגיש את חישוב צריכת החשמל לתקופה 01/03/23 - 31/03/23:

בניין D ראשי שגאי 1 - 14155671 - T4

סה"כ לתשלום	מחיר לקוט"ש בא"ג	סה"כ צריכה בקוט"ש	קריאה נוכחית	קריאה קודמת	סוג צריכה	סוג תעריף
			31/03/23	01/03/23	פרטי חשבון עבור תאריכים:	
0.00 ₪	40.30	0.00	0.00	0.00	פסגה	777
0.00 ₪	40.30	0.00	0.00	0.00	גבע	778
0.00 ₪	36.00	0.00	0.00	0.00	שפל	779

סה"כ לדייר:

שיא ביקוש	סה"כ	שפל	גבע	פסגה
	0.00	0.00	0.00	0.00
	0.00 ₪	0.00 ₪	0.00 ₪	0.00 ₪

סה"כ צריכה

סה"כ לתשלום

0.00 ₪	תשלום קבוע	
0.00 ₪	סה"כ לתשלום	לא כולל מע"מ





25/04/23

תאריך הפקה:

שם דייר: בניין D ראשי שנאי T5

31/03/23

תאריך קריאה נוכחית:

שם אתר: מרכז עזריאלי חולון

01/03/23

תאריך קריאה קודמת:

לקוח/ה נכבד/ה, אנו מתכבדים להגיש את חישוב צריכת החשמל לתקופה 01/03/23 - 31/03/23:

בניין D ראשי שנאי 1 - 14155706 - T5

סה"כ לתשלום	מחיר לקוט"ש בא"ג	סה"כ צריכה בקוט"ש	קריאה נוכחית	קריאה קודמת	סוג צריכה	סוג תעריף
			31/03/23	01/03/23	פרטי חשבון עבור תאריכים:	
23,470.72 ₪	40.30	58,240.00	7,470,528.00	7,412,288.00	פסגה	777
0.00 ₪	40.30	0.00	2,874,739.20	2,874,739.20	גבע	778
109,663.49 ₪	36.00	304,620.80	7,221,017.60	6,916,396.80	שפל	779

סה"כ לדייר:

שיא ביקוש	סה"כ	שפל	גבע	פסגה
12,172.67	362,860.80	304,620.80	0.00	58,240.00
	133,134.21 ₪	109,663.49 ₪	0.00 ₪	23,470.72 ₪

סה"כ צריכה

סה"כ לתשלום

0.00 ₪	תשלום קבוע	
133,134.21 ₪	סה"כ לתשלום	לא כולל מע"מ

התפלגות חיוב בש"ח לפי תעו"ז

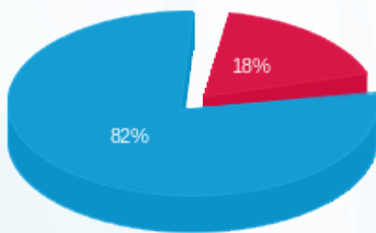

- פסגה (23,470.72 ₪) 82%
- גבע (0.00 ₪) 0%
- שפל (109,663.49 ₪) 18%

הסטוריית צריכה בקוט"ש

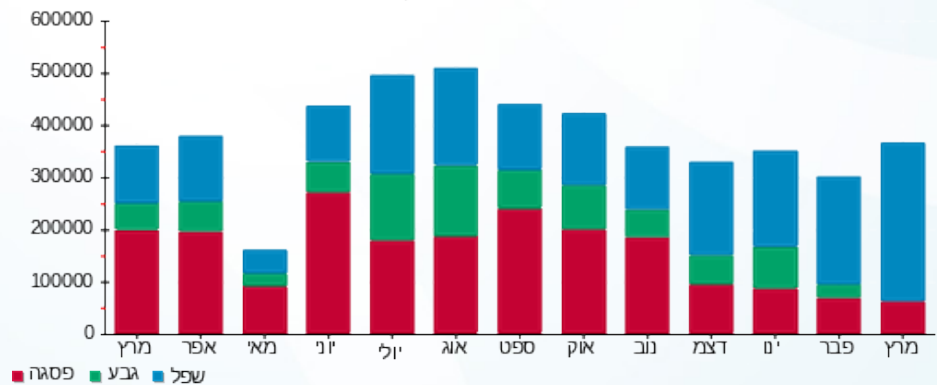



25/04/23

תאריך הפקה:

שם דייר: חניון - בי.בי.בי - טעינת אופנועים
שם אתר: מרכז עזריאלי חולון

31/03/23

תאריך קריאה נוכחית:

01/03/23

תאריך קריאה קודמת:

לקוח/ה נכבד/ה, אנו מתכבדים להגיש את חישוב צריכת החשמל לתקופה 01/03/23 - 31/03/23:

חניון בניין A - בי.בי.בי - טעינת אופנועים - 1 - 18247404 (3x16)

סוג תעריף	סוג צריכה	קריאה קודמת	קריאה נוכחית	סה"כ צריכה בקוט"ש	מחיר לקוט"ש בא"ג	סה"כ לתשלום
		01/03/23	31/03/23			
777	פסגה	4,104.70	4,104.70	0.00	40.30	0.00 ₪
778	גבע	2,612.20	2,612.20	0.00	40.30	0.00 ₪
779	שפל	10,119.50	10,151.10	31.60	36.00	11.38 ₪

סה"כ לדייר:

פסגה	גבע	שפל	סה"כ	שיא ביקוש
0.00	0.00	31.60	31.60	6.18
0.00 ₪	0.00 ₪	11.38 ₪	11.38 ₪	

סה"כ צריכה

סה"כ לתשלום

210.98 ₪	תשלום קבוע	
3.18 ₪	תשלום עבור גודל חיבור בKVA (3x16)	
225.53 ₪	סה"כ לתשלום	לא כולל מע"מ

התפלגות חיוב בש"ח לפי תעו"ז

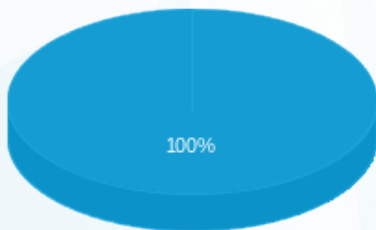

- פסגה (0.00 ₪)
- גבע (0.00 ₪)
- שפל (11.38 ₪)

הסטוריית צריכה בקוט"ש

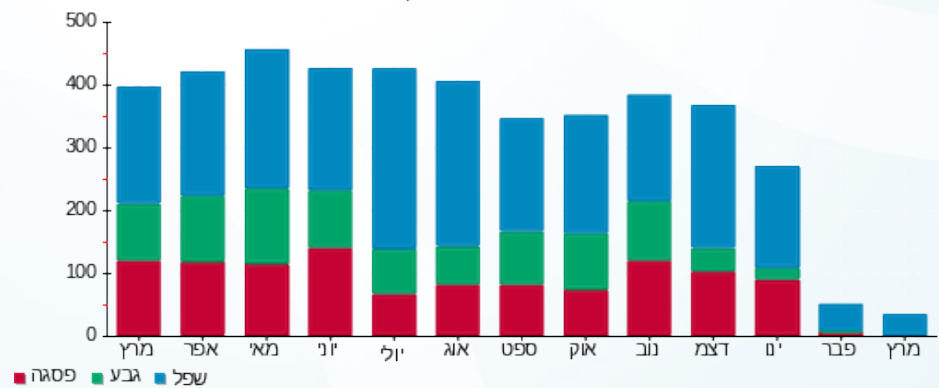

25/04/23 תאריך הפקה:
 31/03/23 תאריך קריאה נוכחית:
 01/03/23 תאריך קריאה קודמת:

שם דייר: חניון - ראשי שנאי חניון 6 (B)
 שם אתר: מרכז עזריאלי חולון

לקוח/ה נכבד/ה, אנו מתכבדים להגיש את חישוב צריכת החשמל לתקופה 01/03/23 - 31/03/23:

חניון - ראשי שנאי חניון 6 - 15 - 13044120

סוג תעריף	סוג צריכה	קריאה קודמת	קריאה נוכחית	סה"כ צריכה בקוט"ש	מחיר לקוט"ש בא"ג	סה"כ לתשלום
		01/03/23	31/03/23	פרטי חשבון עבור תאריכים:		
777	פסגה	1,054,880.00	1,060,480.00	5,600.00	40.30	2,256.80 ₪
778	גבע	513,248.00	513,248.00	0.00	40.30	0.00 ₪
779	שפל	1,669,120.00	1,711,520.00	42,400.00	36.00	15,264.00 ₪

סה"כ לדייר:

פסגה	גבע	שפל	סה"כ	שיא ביקוש
5,600.00	0.00	42,400.00	48,000.00	1,209.28
2,256.80 ₪	0.00 ₪	15,264.00 ₪	17,520.80 ₪	

סה"כ צריכה
 סה"כ לתשלום

0.00 ₪	תשלום קבוע	
17,520.80 ₪	סה"כ לתשלום	לא כולל מע"מ

התפלגות חיוב בש"ח לפי תעו"ז

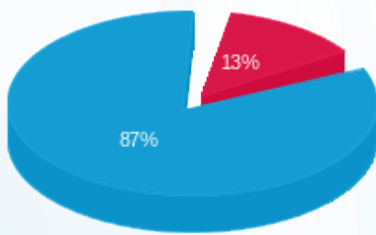

פסגה (2,256.80 ₪) ■
 גבע (0.00 ₪) ■
 שפל (15,264.00 ₪) ■

הסטוריית צריכה בקוט"ש

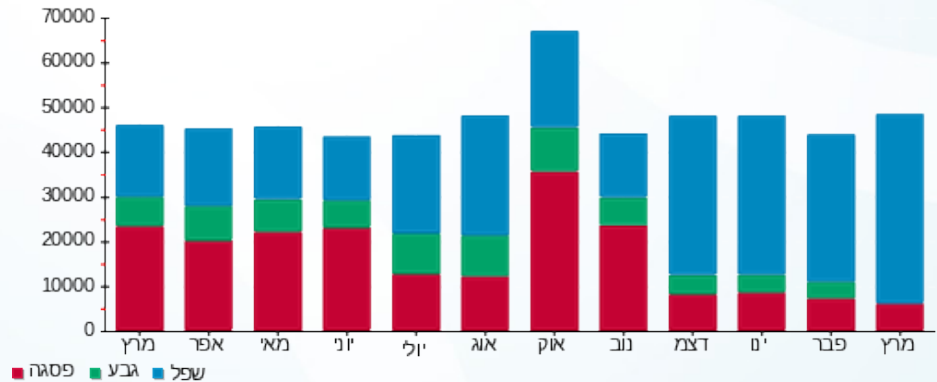



25/04/23 תאריך הפקה:
 31/03/23 תאריך קריאה נוכחית:
 01/03/23 תאריך קריאה קודמת:

שם דייר: חניון - ראשי שנאי חניון 7 (B)
 שם אתר: מרכז עזריאלי חולון

לקוח/ה נכבד/ה, אנו מתכבדים להגיש את חישוב צריכת החשמל לתקופה 01/03/23 - 31/03/23:

חניון - ראשי שנאי חניון 7 - 15 - 13044082

סוג תעריף	סוג צריכה	קריאה קודמת	קריאה נוכחית	סה"כ צריכה בקוט"ש	מחיר לקוט"ש בא"ג	סה"כ לתשלום
		01/03/23	31/03/23	פרטי חשבון עבור תאריכים:		
777	פסגה	1,220,288.00	1,229,568.00	9,280.00	40.30	3,739.84 ₪
778	גבע	653,536.00	653,536.00	0.00	40.30	0.00 ₪
779	שפל	2,199,488.00	2,245,824.00	46,336.00	36.00	16,680.96 ₪

סה"כ לדייר:

פסגה	גבע	שפל	סה"כ	שיא ביקוש
9,280.00	0.00	46,336.00	55,616.00	669.76
₪ 3,739.84	₪ 0.00	₪ 16,680.96	₪ 20,420.80	

סה"כ צריכה
 סה"כ לתשלום

לא כולל מע"מ	תשלום קבוע
20,420.80 ₪	0.00 ₪
סה"כ לתשלום	

התפלגות חיוב בש"ח לפי תעו"ז

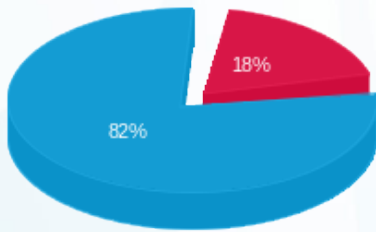

פסגה (₪ 3,739.84) 82%
 גבע (₪ 0.00) 18%
 שפל (₪ 16,680.96)

הסטוריית צריכה בקוט"ש

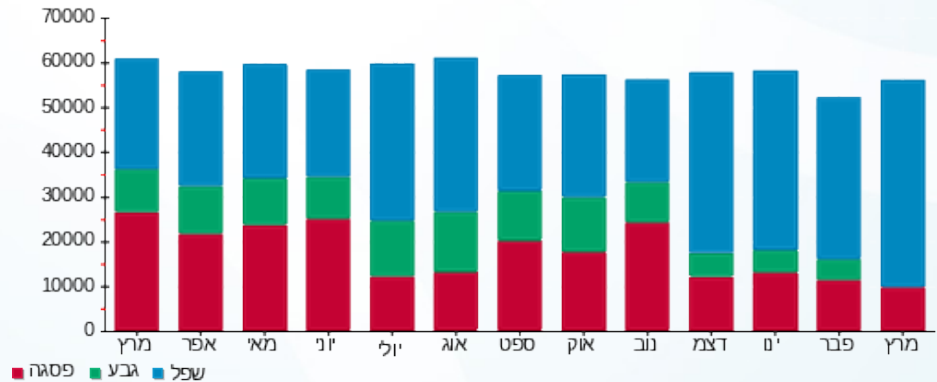



25/04/23

תאריך הפקדה:

שם דייר: חניון לוח קומתי EP1

31/03/23

תאריך קריאה נוכחית:

שם אתר: מרכז עזריאלי חולון

01/03/23

תאריך קריאה קודמת:

לקוח/ה נכבד/ה, אנו מתכבדים להגיש את חישוב צריכת החשמל לתקופה 01/03/23 - 31/03/23:

חניון לוח קומתי 2 - EP1 - (3x400)13044120

סוג תעריף	סוג צריכה	קריאה קודמת	קריאה נוכחית	סה"כ צריכה בקוט"ש	מחיר לקוט"ש בא"ג	סה"כ לתשלום
		01/03/23	31/03/23			
777	פסגה	413,622.00	416,040.00	2,418.00	40.30	974.45 ₪
778	גבע	187,936.00	187,936.00	0.00	40.30	0.00 ₪
779	שפל	579,659.00	596,838.00	17,179.00	36.00	6,184.44 ₪

סה"כ לדייר:

פסגה	גבע	שפל	סה"כ	שיא ביקוש
2,418.00	0.00	17,179.00	19,597.00	69.47
974.45 ₪	0.00 ₪	6,184.44 ₪	7,158.89 ₪	

סה"כ צריכה

סה"כ לתשלום

0.00 ₪	תשלום קבוע	
79.47 ₪	תשלום עבור גודל חיבור בKVA (3x400)	
7,238.36 ₪	סה"כ לתשלום	לא כולל מע"מ

התפלגות חיוב בש"ח לפי תעו"ז

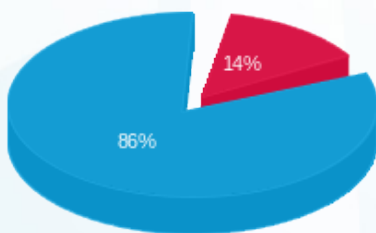

- פסגה (974.45 ₪) - 86%
- גבע (0.00 ₪) - 0%
- שפל (6,184.44 ₪) - 14%

הסטוריית צריכה בקוט"ש

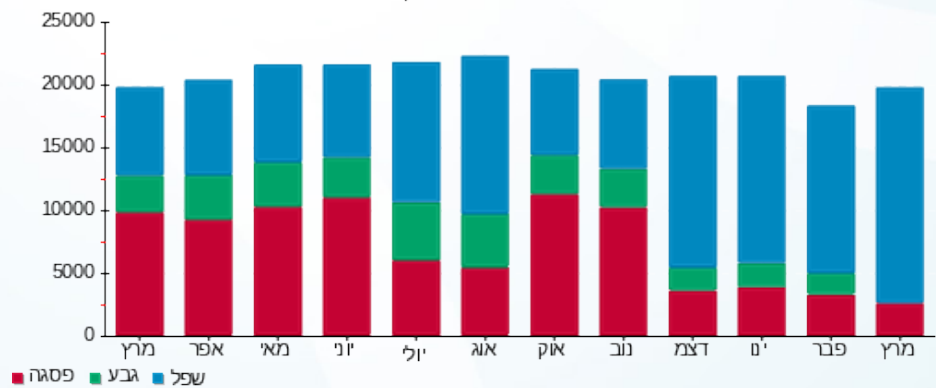

25/04/23 תאריך הפקה:
 31/03/23 תאריך קריאה נוכחית:
 01/03/23 תאריך קריאה קודמת:

שם דייר: חניון לוח קומתי EP2
 שם אתר: מרכז עזריאלי חולון

לקוח/ה נכבד/ה, אנו מתכבדים להגיש את חישוב צריכת החשמל לתקופה 01/03/23 - 31/03/23:

חניון לוח קומתי 3 - EP2 - (3x400)13044120

סוג תעריף	סוג צריכה	קריאה קודמת	קריאה נוכחית	סה"כ צריכה בקוט"ש	מחיר לקוט"ש בא"ג	סה"כ לתשלום
פרטי חשבון עבור תאריכים:						
777	פסגה	01/03/23	31/03/23	613.00	40.30	247.04 ₪
778	גבע	85,266.00	85,266.00	0.00	40.30	0.00 ₪
779	שפל	291,170.00	299,440.00	8,270.00	36.00	2,977.20 ₪

סה"כ לדייר:

פסגה	גבע	שפל	סה"כ	שיא ביקוש
613.00	0.00	8,270.00	8,883.00	94.16
247.04 ₪	0.00 ₪	2,977.20 ₪	3,224.24 ₪	

סה"כ צריכה
 סה"כ לתשלום

0.00 ₪	תשלום קבוע	
79.47 ₪	תשלום עבור גודל חיבור בKVA (3x400)	
3,303.70 ₪	סה"כ לתשלום	לא כולל מע"מ

התפלגות חיוב בש"ח לפי תע"ז

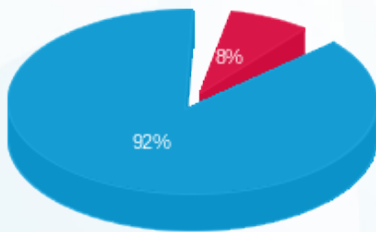

■ פסגה (247.04 ₪)
 ■ גבע (0.00 ₪)
 ■ שפל (2,977.20 ₪)

הסטוריית צריכה בקוט"ש

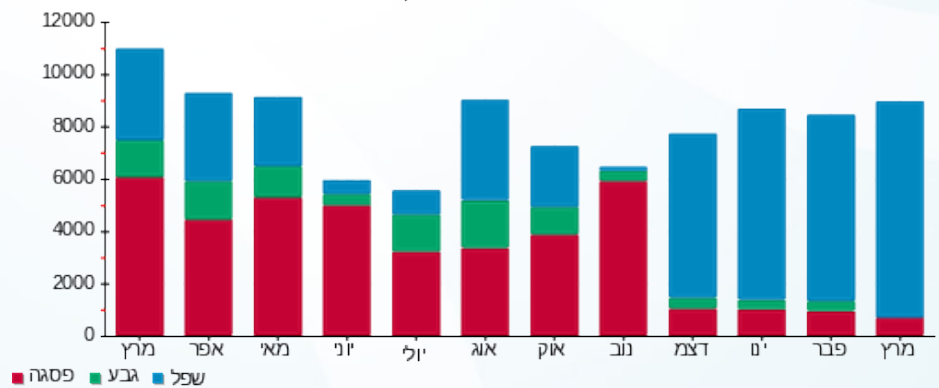



25/04/23

תאריך הפקדה:

שם דייר: חניון לוח קומתי EP3

31/03/23

תאריך קריאה נוכחית:

שם אתר: מרכז עזריאלי חולון

01/03/23

תאריך קריאה קודמת:

לקוח/ה נכבד/ה, אנו מתכבדים להגיש את חישוב צריכת החשמל לתקופה 01/03/23 - 31/03/23:

חניון לוח קומתי 4 - EP3 - (3x400)13044120

סה"כ לתשלום	מחיר לקוט"ש בא"ג	סה"כ צריכה בקוט"ש	קריאה נוכחית	קריאה קודמת	סוג צריכה	סוג תעריף
			31/03/23	01/03/23		פרטי חשבון עבור תאריכים:
229.31 ₪	40.30	569.00	183,669.00	183,100.00	פסגה	777
0.00 ₪	40.30	0.00	95,817.00	95,817.00	גבע	778
1,977.48 ₪	36.00	5,493.00	331,420.00	325,927.00	שפל	779

סה"כ לדייר:

שיא ביקוש	סה"כ	שפל	גבע	פסגה
31.37	6,062.00	5,493.00	0.00	569.00
	2,206.79 ₪	1,977.48 ₪	0.00 ₪	229.31 ₪

סה"כ צריכה

סה"כ לתשלום

0.00 ₪	תשלום קבוע	
79.47 ₪	תשלום עבור גודל חיבור בKVA (3x400)	
2,286.25 ₪	סה"כ לתשלום	לא כולל מע"מ

התפלגות חיוב בש"ח לפי תעו"ז

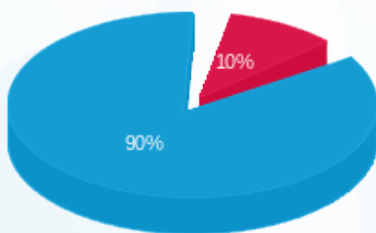

- פסגה (229.31 ₪) - 10%
- גבע (0.00 ₪) - 90%
- שפל (1,977.48 ₪)

הסטוריית צריכה בקוט"ש

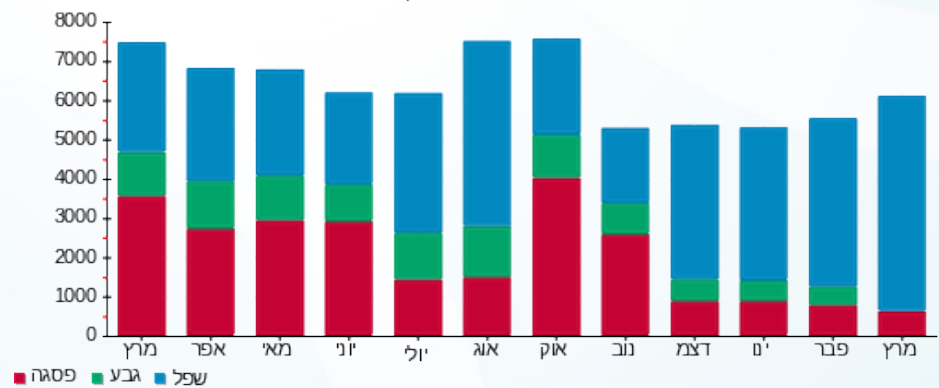



25/04/23

תאריך הפקדה:

שם דייר: חניון לוח קומתי EP4

31/03/23

תאריך קריאה נוכחית:

שם אתר: מרכז עזריאלי חולון

01/03/23

תאריך קריאה קודמת:

לקוח/ה נכבד/ה, אנו מתכבדים להגיש את חישוב צריכת החשמל לתקופה 01/03/23 - 31/03/23:

חניון לוח קומתי 1 - (3x400)13044120 - EP4

סה"כ לתשלום	מחיר לקוט"ש בא"ג	סה"כ צריכה בקוט"ש	קריאה נוכחית	קריאה קודמת	סוג צריכה	סוג תעריף
			31/03/23	01/03/23		פרטי חשבון עבור תאריכים:
₪ 594.02	40.30	1,474.00	256,608.00	255,134.00	פסגה	777
₪ 0.00	40.30	0.00	135,030.00	135,030.00	גבע	778
₪ 3,326.40	36.00	9,240.00	445,814.00	436,574.00	שפל	779

סה"כ לדייר:

שיא ביקוש	סה"כ	שפל	גבע	פסגה
20.51	10,714.00	9,240.00	0.00	1,474.00
	₪ 3,920.42	₪ 3,326.40	₪ 0.00	₪ 594.02

סה"כ צריכה

סה"כ לתשלום

₪ 0.00	תשלום קבוע	
₪ 79.47	תשלום עבור גודל חיבור בKVA (3x400)	
₪ 3,999.89	סה"כ לתשלום	לא כולל מע"מ

התפלגות חיוב בש"ח לפי תעו"ז

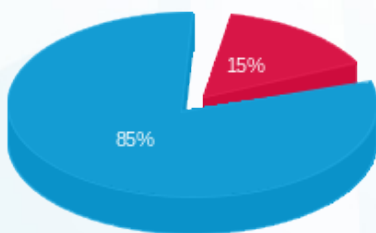

- פסגה (₪ 594.02) - 15%
- גבע (₪ 0.00) - 0%
- שפל (₪ 3,326.40) - 85%

הסטוריית צריכה בקוט"ש

