



30/04/23

תאריך הפקה:

שם דייר: א.חזן המרכז למוצרי חשמל בע"מ
שם אתר: מתחם I-way

21/04/23

תאריך קריאה נוכחית:

22/03/23

תאריך קריאה קודמת:

לקוח/ה נכבד/ה, אנו מתכבדים להגיש את חישוב צריכת החשמל לתקופה 21/04/23 - 22/03/23:

א.חזן המרכז למוצרי חשמל בע"מ - 9 - 15114147 (3x160)

| סוג תעריף | סוג צריכה | קריאה קודמת | קריאה נוכחית | סה"כ צריכה בקוט"ש | מחיר לקוט"ש בא"ג | סה"כ לתשלום |
|--------------------------|-----------|-------------|--------------|-------------------|------------------|-------------|
| פרטי חשבון עבור תאריכים: | | | | | | |
| 777 | פסגה | 22/03/23 | 31/03/23 | 214.60 | 40.30 | 86.48 ₪ |
| 778 | גבע | 53,729.00 | 53,729.00 | 0.00 | 40.30 | 0.00 ₪ |
| 779 | שפל | 78,197.20 | 79,203.20 | 1,006.00 | 36.00 | 362.16 ₪ |
| פרטי חשבון עבור תאריכים: | | | | | | |
| 777 | פסגה | 147,790.60 | 148,109.60 | 319.00 | 39.17 | 124.95 ₪ |
| 778 | גבע | 53,729.00 | 53,729.00 | 0.00 | 39.17 | 0.00 ₪ |
| 779 | שפל | 79,203.20 | 81,329.60 | 2,126.40 | 34.91 | 742.33 ₪ |

סה"כ לדייר:

| פסגה | גבע | שפל | סה"כ | שיא ביקוש |
|----------|--------|------------|------------|-----------|
| 533.60 | 0.00 | 3,132.40 | 3,666.00 | 139.47 |
| ₪ 211.44 | ₪ 0.00 | ₪ 1,104.49 | ₪ 1,315.92 | |

סה"כ צריכה

סה"כ לתשלום

| תעריף לפי תעו"ז במתח נמוך | תשלום קבוע | תשלום עבור גודל חיבור בKVA (3x160) | סה"כ | מע"מ 17.00% | סה"כ לתשלום | כולל מע"מ |
|---------------------------|------------|------------------------------------|------|-------------|-------------|-----------|
| | ₪ 274.45 | | | | | |
| | ₪ 32.04 | | | | | |
| | ₪ 1,622.41 | | | | | |
| | ₪ 275.81 | | | | | |
| | | | | | ₪ 1,898.22 | |

התפלגות חיוב בש"ח לפי תעו"ז

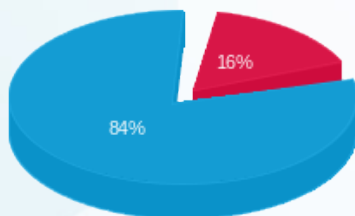

פסגה (₪ 211.44) ■
גבע (₪ 0.00) ■
שפל (₪ 1,104.49) ■

הסטוריית צריכה בקוט"ש

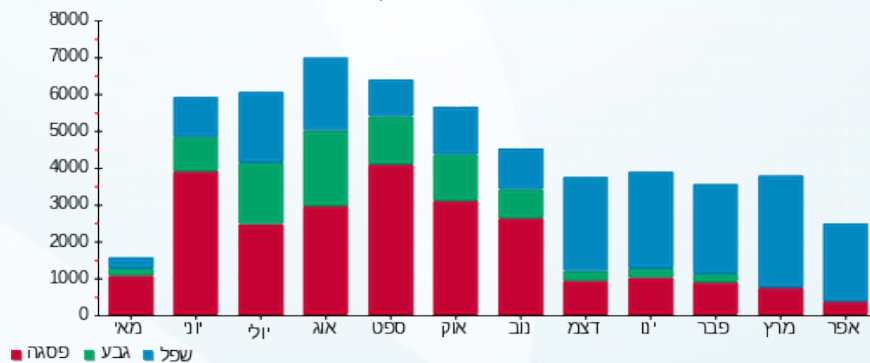

30/04/23 תאריך הפקה:
 21/04/23 תאריך קריאה נוכחית:
 22/03/23 תאריך קריאה קודמת:

שם דייר: א.ע.א.כ. אוטו ישראל חנות 217
 שם אתר: מתחם I-way

לקוח/ה נכבד/ה, אנו מתכבדים להגיש את חישוב צריכת החשמל לתקופה 21/04/23 - 22/03/23:

א.ע.א.כ. אוטו ישראל חנות 217 - 12 - (3x100)16226470

| סוג תעריף | סוג צריכה | קריאה קודמת | קריאה נוכחית | סה"כ צריכה בקוט"ש | מחיר לקוט"ש בא"ג | סה"כ לתשלום |
|--------------------------|-----------|-------------|--------------|-------------------|------------------|-------------|
| פרטי חשבון עבור תאריכים: | | | | | | |
| 777 | פסגה | 22/03/23 | 31/03/23 | 4.20 | 40.30 | 16,177.80 |
| 778 | גבע | 3,758.90 | 3,758.90 | 0.00 | 40.30 | 16,173.60 |
| 779 | שפל | 10,977.10 | 11,045.60 | 68.50 | 36.00 | 3,758.90 |
| פרטי חשבון עבור תאריכים: | | | | | | |
| 777 | פסגה | 01/04/23 | 21/04/23 | 6.40 | 39.17 | 16,184.20 |
| 778 | גבע | 3,758.90 | 3,758.90 | 0.00 | 39.17 | 16,177.80 |
| 779 | שפל | 11,045.60 | 11,191.80 | 146.20 | 34.91 | 3,758.90 |

סה"כ לדייר:

| פסגה | גבע | שפל | סה"כ | שיא ביקוש |
|--------|--------|---------|---------|-----------|
| 10.60 | 0.00 | 214.70 | 225.30 | 6.61 |
| 4.20 ₪ | 0.00 ₪ | 75.70 ₪ | 79.90 ₪ | |

| תעריף לפי תעו"ז במתח נמוך | תשלום קבוע | תשלום עבור גודל חיבור ב KVA (3x100) | סה"כ | מע"מ 17.00% | סה"כ לתשלום | כולל מע"מ |
|---------------------------|------------|-------------------------------------|---------|-------------|-------------|-----------|
| 274.45 ₪ | 20.03 ₪ | 374.37 ₪ | 63.64 ₪ | 438.02 ₪ | | |

התפלגות חיוב בש"ח לפי תעו"ז

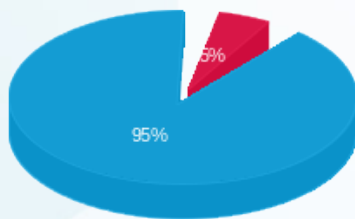

■ פסגה (4.20 ₪)
 ■ גבע (0.00 ₪)
 ■ שפל (75.70 ₪)

הסטוריית צריכה בקוט"ש

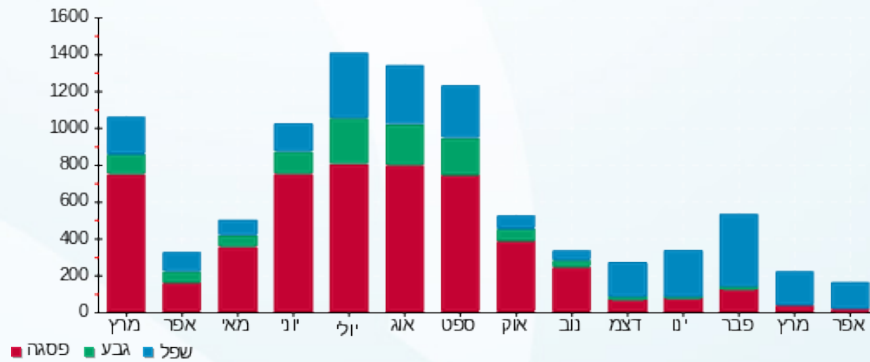

30/04/23 תאריך הפקה:
 21/04/23 תאריך קריאה נוכחית:
 22/03/23 תאריך קריאה קודמת:

שם דייר: אוטופון
 שם אתר: מתחם I-way

לקוח/ה נכבד/ה, אנו מתכבדים להגיש את חישוב צריכת החשמל לתקופה 21/04/23 - 22/03/23:

אוטופון - 8 - 15114147 (3x80)

| סוג תעריף | סוג צריכה | קריאה קודמת | קריאה נוכחית | סה"כ צריכה בקוט"ש | מחיר לקוט"ש בא"ג | סה"כ לתשלום |
|--------------------------|-----------|-------------|--------------|-------------------|------------------|-------------|
| פרטי חשבון עבור תאריכים: | | | | | | |
| 777 | פסגה | 22/03/23 | 31/03/23 | 36.70 | 40.30 | 14.79 ₪ |
| 778 | גבע | 12,706.30 | 12,706.30 | 0.00 | 40.30 | 0.00 ₪ |
| 779 | שפל | 14,017.60 | 14,202.60 | 185.00 | 36.00 | 66.60 ₪ |
| פרטי חשבון עבור תאריכים: | | | | | | |
| 777 | פסגה | 01/04/23 | 21/04/23 | 67.60 | 39.17 | 26.48 ₪ |
| 778 | גבע | 12,706.30 | 12,706.30 | 0.00 | 39.17 | 0.00 ₪ |
| 779 | שפל | 14,202.60 | 14,707.80 | 505.20 | 34.91 | 176.37 ₪ |

סה"כ לדייר:

| פסגה | גבע | שפל | סה"כ | שיא ביקוש |
|---------|--------|----------|----------|-----------|
| 104.30 | 0.00 | 690.20 | 794.50 | 53.68 |
| ₪ 41.27 | ₪ 0.00 | ₪ 242.97 | ₪ 284.23 | |

סה"כ צריכה
 סה"כ לתשלום

| תעריף לפי תעו"ז במתח נמוך | תשלום קבוע | תשלום עבור גודל חיבור בKVA (3x80) | סה"כ | מע"מ 17.00% | סה"כ לתשלום | כולל מע"מ |
|---------------------------|------------|-----------------------------------|----------|-------------|-------------|-----------|
| | 274.45 ₪ | 16.02 ₪ | 574.70 ₪ | 97.70 ₪ | 672.40 ₪ | |

התפלגות חיוב בש"ח לפי תעו"ז

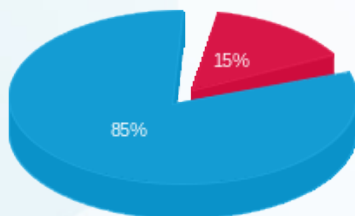

פסגה (41.27 ₪)
 גבע (0.00 ₪)
 שפל (242.97 ₪)

הסטוריית צריכה בקוט"ש

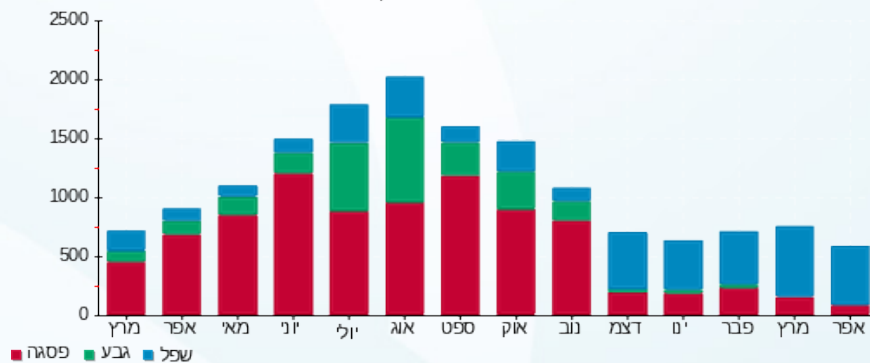



30/04/23

תאריך הפקה:

שם דייר: אופטיק אילן יח' 107

21/04/23

תאריך קריאה נוכחית:

שם אתר: מתחם I-way

22/03/23

תאריך קריאה קודמת:

לקוח/ה נכבד/ה, אנו מתכבדים להגיש את חישוב צריכת החשמל לתקופה 21/04/23 - 22/03/23:

אופטיק אילן יח' 107 - 3 - 15114147(3x100)

| סוג תעריף | סוג צריכה | קריאה קודמת | קריאה נוכחית | סה"כ צריכה בקוט"ש | מחיר לקוט"ש בא"ג | סה"כ לתשלום |
|--------------------------|-----------|-------------|--------------|-------------------|------------------|-------------|
| פרטי חשבון עבור תאריכים: | | | | | | |
| 777 | פסגה | 22/03/23 | 31/03/23 | 36.00 | 40.30 | 14.51 ₪ |
| 778 | גבע | 4,907.40 | 4,907.40 | 0.00 | 40.30 | 0.00 ₪ |
| 779 | שפל | 6,206.90 | 6,363.20 | 156.30 | 36.00 | 56.27 ₪ |
| פרטי חשבון עבור תאריכים: | | | | | | |
| 777 | פסגה | 01/04/23 | 21/04/23 | 62.00 | 39.17 | 24.29 ₪ |
| 778 | גבע | 4,907.40 | 4,907.40 | 0.00 | 39.17 | 0.00 ₪ |
| 779 | שפל | 6,363.20 | 6,802.70 | 439.50 | 34.91 | 153.43 ₪ |

סה"כ לדייר:

| פסגה | גבע | שפל | סה"כ | שיא ביקוש |
|---------|--------|----------|----------|-----------|
| 98.00 | 0.00 | 595.80 | 693.80 | 63.33 |
| ₪ 38.79 | ₪ 0.00 | ₪ 209.70 | ₪ 248.49 | |

סה"כ צריכה
סה"כ לתשלום

| תעריף לפי תעו"ז במתח נמוך | תשלום קבוע | תשלום עבור גודל חיבור בKVA (3x100) | סה"כ | מע"מ 17.00% | סה"כ לתשלום | כולל מע"מ |
|---------------------------|------------|------------------------------------|---------|-------------|-------------|-----------|
| 274.45 ₪ | 20.03 ₪ | 542.97 ₪ | 92.30 ₪ | 635.27 ₪ | | |

התפלגות חיוב בש"ח לפי תעו"ז

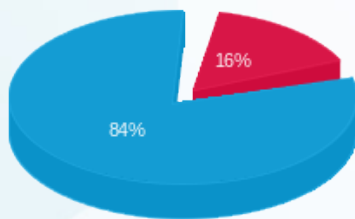

פסגה (38.79 ₪)
גבע (0.00 ₪)
שפל (209.70 ₪)

הסטוריית צריכה בקוט"ש

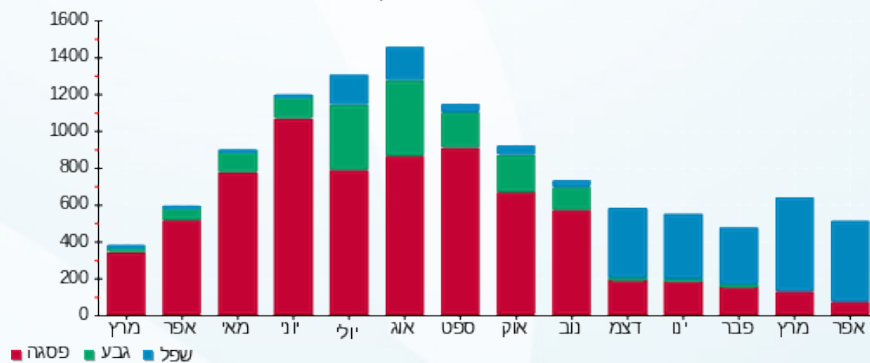

30/04/23 תאריך הפקה:
 21/04/23 תאריך קריאה נוכחית:
 22/03/23 תאריך קריאה קודמת:

שם דייר: אופנת גונג בע"מ
 שם אתר: מתחם I-way

לקוח/ה נכבד/ה, אנו מתכבדים להגיש את חישוב צריכת החשמל לתקופה 21/04/23 - 22/03/23:

אופנת גונג בע"מ - 9 - 15129245 (3x320)

| סוג תעריף | סוג צריכה | קריאה קודמת | קריאה נוכחית | סה"כ צריכה בקוט"ש | מחיר לקוט"ש בא"ג | סה"כ לתשלום |
|--------------------------|-----------|-------------|--------------|-------------------|------------------|-------------|
| פרטי חשבון עבור תאריכים: | | | | | | |
| 777 | פסגה | 22/03/23 | 31/03/23 | 1,668.80 | 40.30 | 672.53 ₪ |
| 778 | גבע | 117,573.60 | 117,573.60 | 0.00 | 40.30 | 0.00 ₪ |
| 779 | שפל | 277,439.20 | 285,265.20 | 7,826.00 | 36.00 | 2,817.36 ₪ |
| פרטי חשבון עבור תאריכים: | | | | | | |
| 777 | פסגה | 01/04/23 | 21/04/23 | 2,363.20 | 39.17 | 925.67 ₪ |
| 778 | גבע | 117,573.60 | 117,573.60 | 0.00 | 39.17 | 0.00 ₪ |
| 779 | שפל | 285,265.20 | 300,905.60 | 15,640.40 | 34.91 | 5,460.06 ₪ |

סה"כ לדייר:

| פסגה | גבע | שפל | סה"כ | שיא ביקוש |
|------------|--------|------------|------------|-----------|
| 4,032.00 | 0.00 | 23,466.40 | 27,498.40 | 206.24 |
| ₪ 1,598.19 | ₪ 0.00 | ₪ 8,277.42 | ₪ 9,875.62 | |

| תעריף לפי תעו"ז במתח נמוך | תשלום קבוע | תשלום עבור גודל חיבור בKVA (3x320) | סה"כ | מע"מ 17.00% | סה"כ לתשלום | כולל מע"מ |
|---------------------------|------------|------------------------------------|-------------|-------------|-------------|-----------|
| | ₪ 274.45 | ₪ 64.08 | ₪ 10,214.15 | ₪ 1,736.40 | ₪ 11,950.55 | |

התפלגות חיוב בש"ח לפי תעו"ז

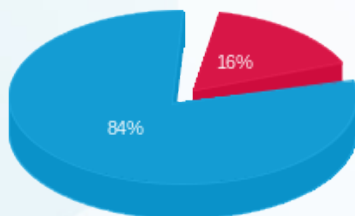

■ פסגה (₪ 1,598.19)
 ■ גבע (₪ 0.00)
 ■ שפל (₪ 8,277.42)

הסטוריית צריכה בקוט"ש

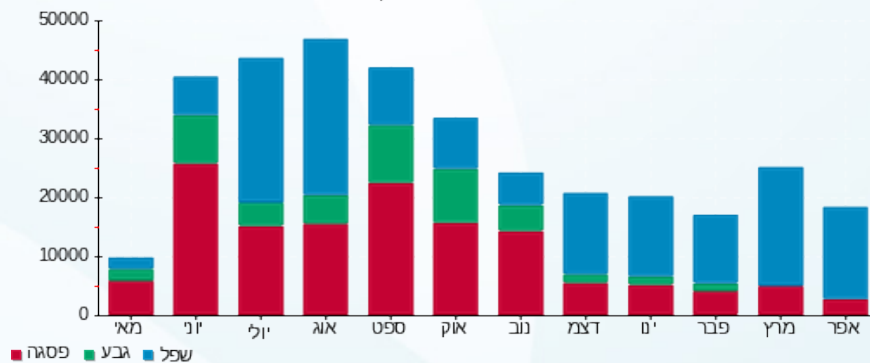

30/04/23 תאריך הפקה:
 21/04/23 תאריך קריאה נוכחית:
 22/03/23 תאריך קריאה קודמת:

שם דייר: אופנת סגל
 שם אתר: מתחם I-way

לקוח/ה נכבד/ה, אנו מתכבדים להגיש את חישוב צריכת החשמל לתקופה 21/04/23 - 22/03/23:

אופנת סגל - 2 - 15129245(3x160)

| סוג תעריף | סוג צריכה | קריאה קודמת | קריאה נוכחית | סה"כ צריכה בקוט"ש | מחיר לקוט"ש בא"ג | סה"כ לתשלום |
|--------------------------|-----------|-------------|--------------|-------------------|------------------|-------------|
| פרטי חשבון עבור תאריכים: | | | | | | |
| 777 | פסגה | 22/03/23 | 31/03/23 | 158.40 | 40.30 | 63.84 ₪ |
| 778 | גבע | 84,908.60 | 84,908.60 | 0.00 | 40.30 | 0.00 ₪ |
| 779 | שפל | 196,440.80 | 197,106.40 | 665.60 | 36.00 | 239.62 ₪ |
| פרטי חשבון עבור תאריכים: | | | | | | |
| 777 | פסגה | 202,085.80 | 21/04/23 | 225.40 | 39.17 | 88.29 ₪ |
| 778 | גבע | 84,908.60 | 84,908.60 | 0.00 | 39.17 | 0.00 ₪ |
| 779 | שפל | 197,106.40 | 198,464.60 | 1,358.20 | 34.91 | 474.15 ₪ |

סה"כ לדייר:

| פסגה | גבע | שפל | סה"כ | שיא ביקוש |
|----------|--------|----------|----------|-----------|
| 383.80 | 0.00 | 2,023.80 | 2,407.60 | 54.02 |
| 152.12 ₪ | 0.00 ₪ | 713.76 ₪ | 865.89 ₪ | |

סה"כ צריכה
סה"כ לתשלום

| תעריף לפי תעו"ז במתח נמוך | תשלום קבוע | תשלום עבור גודל חיבור בKVA (3x160) | סה"כ | מע"מ 17.00% | סה"כ לתשלום | כולל מע"מ |
|---------------------------|------------|------------------------------------|------|-------------|-------------|-----------|
| | 274.45 ₪ | | | | | |
| | 32.04 ₪ | | | | | |
| | 1,172.38 ₪ | | | | | |
| | 199.30 ₪ | | | | | |
| | 1,371.68 ₪ | | | | | |

התפלגות חיוב בש"ח לפי תעו"ז

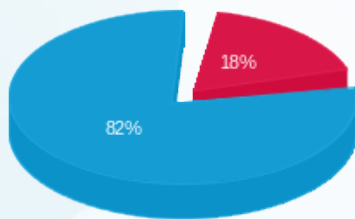

פסגה (152.12 ₪)
 גבע (0.00 ₪)
 שפל (713.76 ₪)

הסטוריית צריכה בקוט"ש

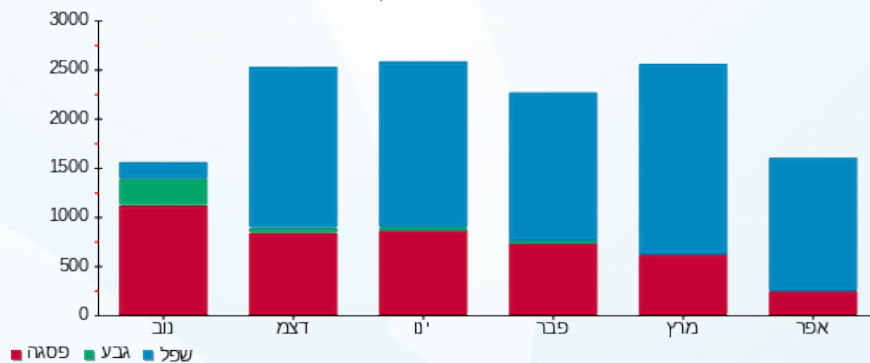

30/04/23

תאריך הפקה:

שם דייר: אריגים תוצרת ארצנו בע"מ (ראשי קבלים שנאי 4)
שם אתר: מתחם I-way

21/04/23

תאריך קריאה נוכחית:

22/03/23

תאריך קריאה קודמת:

לקוח/ה נכבד/ה, אנו מתכבדים להגיש את חישוב צריכת החשמל לתקופה 21/04/23 - 22/03/23:

ראשי קבלים שנאי 4 - 1 - 21262572 (3x1250)

| סוג תעריף | סוג צריכה | קריאה קודמת | קריאה נוכחית | סה"כ צריכה בקוט"ש | מחיר לקוט"ש בא"ג | סה"כ לתשלום |
|--------------------------|-----------|-------------|--------------|-------------------|------------------|-------------|
| פרטי חשבון עבור תאריכים: | | | | | | |
| | | 22/03/23 | 31/03/23 | | | |
| 777 | פסגה | 857.04 | 862.60 | 5.56 | 40.30 | 2.24 ₪ |
| 778 | גבע | 480.10 | 480.10 | 0.00 | 40.30 | 0.00 ₪ |
| 779 | שפל | 1,708.71 | 1,741.90 | 33.19 | 36.00 | 11.95 ₪ |
| פרטי חשבון עבור תאריכים: | | | | | | |
| | | 01/04/23 | 21/04/23 | | | |
| 777 | פסגה | 862.60 | 862.60 | 0.00 | 39.17 | 0.00 ₪ |
| 778 | גבע | 480.10 | 480.10 | 0.00 | 39.17 | 0.00 ₪ |
| 779 | שפל | 1,741.90 | 1,741.90 | 0.00 | 34.91 | 0.00 ₪ |

סה"כ לדייר:

| פסגה | גבע | שפל | סה"כ | שיא ביקוש |
|--------|--------|---------|---------|-----------|
| 5.56 | 0.00 | 33.19 | 38.75 | 1.55 |
| 2.24 ₪ | 0.00 ₪ | 11.95 ₪ | 14.19 ₪ | |

סה"כ צריכה
סה"כ לתשלום

| תעריף לפי תעו"ז במתח נמוך | תשלום קבוע | תשלום עבור גודל חיבור בKVA (3x1250) | סה"כ | מע"מ 17.00% | סה"כ לתשלום | כולל מע"מ |
|---------------------------|------------|-------------------------------------|----------|-------------|-------------|-----------|
| | 274.45 ₪ | 250.31 ₪ | 538.95 ₪ | 91.62 ₪ | 630.57 ₪ | |

התפלגות חיוב בש"ח לפי תעו"ז

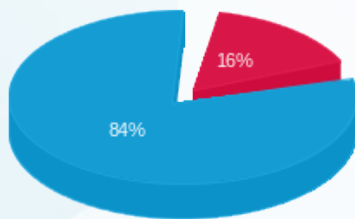

■ פסגה (2.24 ₪)
■ גבע (0.00 ₪)
■ שפל (11.95 ₪)

הסטוריית צריכה בקוט"ש

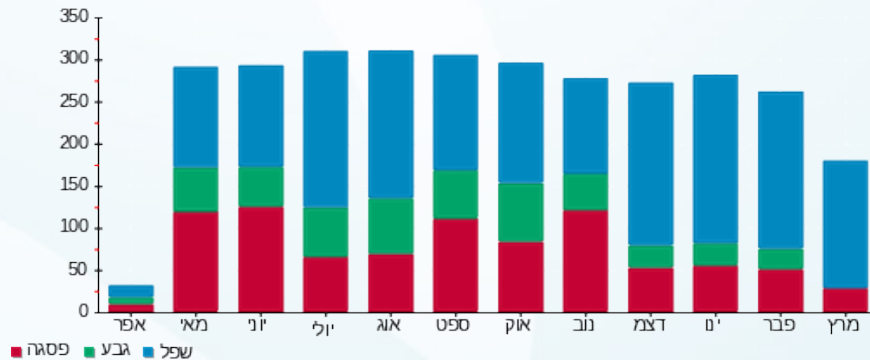

30/04/23 תאריך הפקה:
 21/04/23 תאריך קריאה נוכחית:
 22/03/23 תאריך קריאה קודמת:

שם דייר: ב.ל איי קופה בע"מ - חדש
 שם אתר: מתחם I-way

לקוח/ה נכבד/ה, אנו מתכבדים להגיש את חישוב צריכת החשמל לתקופה 21/04/23 - 22/03/23:

ב.ל איי קופה בע"מ - 1 - 16254108(3x160)

| סוג תעריף | סוג צריכה | קריאה קודמת | קריאה נוכחית | סה"כ צריכה בקוט"ש | מחיר לקוט"ש בא"ג | סה"כ לתשלום |
|--------------------------|-----------|-------------|--------------|-------------------|------------------|-------------|
| פרטי חשבון עבור תאריכים: | | | | | | |
| 777 | פסגה | 22/03/23 | 31/03/23 | 207.17 | 40.30 | 83.49 ₪ |
| 778 | גבע | 55,101.80 | 55,101.80 | 0.00 | 40.30 | 0.00 ₪ |
| 779 | שפל | 185,893.00 | 187,396.02 | 1,503.02 | 36.00 | 541.09 ₪ |
| פרטי חשבון עבור תאריכים: | | | | | | |
| 777 | פסגה | 01/04/23 | 21/04/23 | 447.03 | 39.17 | 175.10 ₪ |
| 778 | גבע | 55,101.80 | 55,101.80 | 0.00 | 39.17 | 0.00 ₪ |
| 779 | שפל | 187,396.02 | 190,854.80 | 3,458.78 | 34.91 | 1,207.46 ₪ |

סה"כ לדייר:

| פסגה | גבע | שפל | סה"כ | שיא ביקוש |
|----------|--------|------------|------------|-----------|
| 654.20 | 0.00 | 4,961.80 | 5,616.00 | 28.73 |
| ₪ 258.59 | ₪ 0.00 | ₪ 1,748.55 | ₪ 2,007.14 | |

סה"כ צריכה
 סה"כ לתשלום

| תעריף לפי תעו"ז במתח נמוך | תשלום קבוע | תשלום עבור גודל חיבור בKVA (3x160) | סה"כ | מע"מ 17.00% | סה"כ לתשלום | כולל מע"מ |
|---------------------------|------------|------------------------------------|------|-------------|-------------|-----------|
| | ₪ 274.45 | | | | | |
| | ₪ 32.04 | | | | | |
| | ₪ 2,313.63 | | | | | |
| | ₪ 393.32 | | | | | |
| | | | | | ₪ 2,706.95 | |

התפלגות חיוב בש"ח לפי תעו"ז

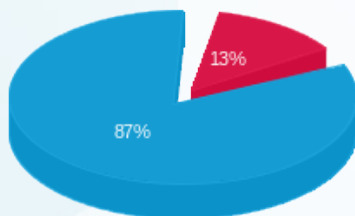

פסגה (₪ 258.59)
 גבע (₪ 0.00)
 שפל (₪ 1,748.55)

הסטוריית צריכה בקוט"ש

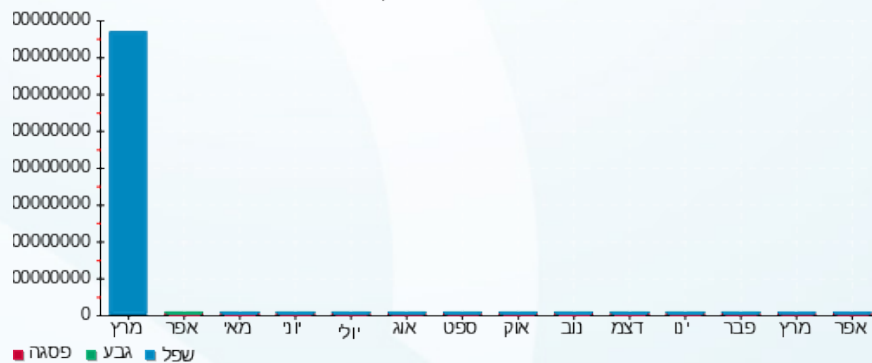



30/04/23

תאריך הפקה:

שם דייר: ביטוח לאומי
שם אתר: מתחם I-way

21/04/23

תאריך קריאה נוכחית:

22/03/23

תאריך קריאה קודמת:

לקוח/ה נכבד/ה, אנו מתכבדים להגיש את חישוב צריכת החשמל לתקופה 21/04/23 - 22/03/23:

ביטוח לאומי - 4 - 16226470 (3x125)

| סוג תעריף | סוג צריכה | קריאה קודמת | קריאה נוכחית | סה"כ צריכה בקוט"ש | מחיר לקוט"ש בא"ג | סה"כ לתשלום |
|--------------------------|-----------|-------------|--------------|-------------------|------------------|-------------|
| פרטי חשבון עבור תאריכים: | | | | | | |
| 777 | פסגה | 22/03/23 | 31/03/23 | 219.50 | 40.30 | 88.46 ₪ |
| 778 | גבע | 12,778.70 | 12,778.70 | 0.00 | 40.30 | 0.00 ₪ |
| 779 | שפל | 34,166.00 | 35,250.10 | 1,084.10 | 36.00 | 390.28 ₪ |
| פרטי חשבון עבור תאריכים: | | | | | | |
| 777 | פסגה | 01/04/23 | 21/04/23 | 301.40 | 39.17 | 118.06 ₪ |
| 778 | גבע | 12,778.70 | 12,778.70 | 0.00 | 39.17 | 0.00 ₪ |
| 779 | שפל | 35,250.10 | 37,277.00 | 2,026.90 | 34.91 | 707.59 ₪ |

סה"כ לדייר:

| פסגה | גבע | שפל | סה"כ | שיא ביקוש |
|----------|--------|------------|------------|-----------|
| 520.90 | 0.00 | 3,111.00 | 3,631.90 | 44.35 |
| ₪ 206.52 | ₪ 0.00 | ₪ 1,097.87 | ₪ 1,304.38 | |

סה"כ צריכה
סה"כ לתשלום

| תעריף לפי תעו"ז במתח נמוך | תשלום קבוע | תשלום עבור גודל חיבור בKVA (3x125) | סה"כ | מע"מ 17.00% | סה"כ לתשלום | כולל מע"מ |
|---------------------------|------------|------------------------------------|------|-------------|-------------|-----------|
| | ₪ 274.45 | | | | | |
| | ₪ 25.03 | | | | | |
| | ₪ 1,603.87 | | | | | |
| | ₪ 272.66 | | | | | |
| | | | | | ₪ 1,876.52 | |

התפלגות חיוב בש"ח לפי תעו"ז

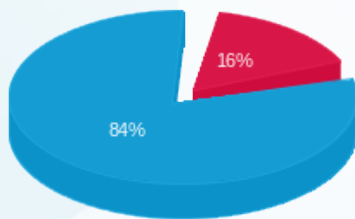

פסגה (206.52 ₪)
גבע (0.00 ₪)
שפל (1,097.87 ₪)

הסטוריית צריכה בקוט"ש

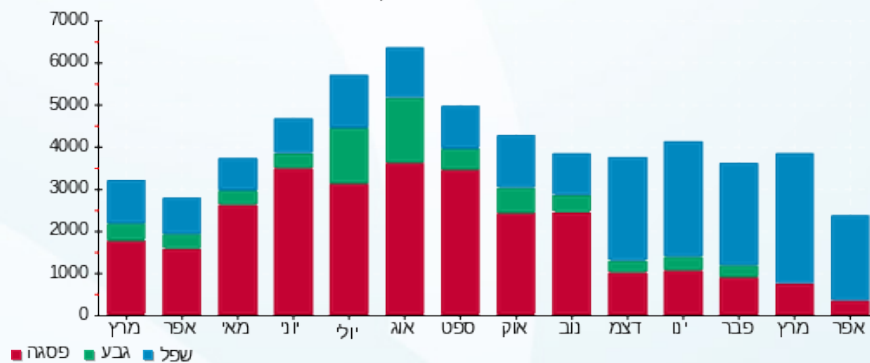



30/04/23

תאריך הפקה:

שם דייר: בנק פועלים - עסקים
שם אתר: מתחם I-way

21/04/23

תאריך קריאה נוכחית:

22/03/23

תאריך קריאה קודמת:

לקוח/ה נכבד/ה, אנו מתכבדים להגיש את חישוב צריכת החשמל לתקופה 21/04/23 - 22/03/23:

בנק פועלים - עסקים - 1 - 17312865(3x250)

| סוג תעריף | סוג צריכה | קריאה קודמת | קריאה נוכחית | סה"כ צריכה בקוט"ש | מחיר לקוט"ש בא"ג | סה"כ לתשלום |
|--------------------------|-----------|-------------|--------------|-------------------|------------------|-------------|
| פרטי חשבון עבור תאריכים: | | | | | | |
| 777 | פסגה | 22/03/23 | 31/03/23 | 327.70 | 40.30 | 132.06 ₪ |
| 778 | גבע | 53,589.20 | 53,589.20 | 0.00 | 40.30 | 0.00 ₪ |
| 779 | שפל | 126,542.80 | 127,626.60 | 1,083.80 | 36.00 | 390.17 ₪ |
| פרטי חשבון עבור תאריכים: | | | | | | |
| 777 | פסגה | 150,848.40 | 151,355.40 | 507.00 | 39.17 | 198.59 ₪ |
| 778 | גבע | 53,589.20 | 53,589.20 | 0.00 | 39.17 | 0.00 ₪ |
| 779 | שפל | 127,626.60 | 130,175.30 | 2,548.70 | 34.91 | 889.75 ₪ |

סה"כ לדייר:

| פסגה | גבע | שפל | סה"כ | שיא ביקוש |
|----------|--------|------------|------------|-----------|
| 834.70 | 0.00 | 3,632.50 | 4,467.20 | 70.24 |
| ₪ 330.65 | ₪ 0.00 | ₪ 1,279.92 | ₪ 1,610.57 | |

סה"כ צריכה
סה"כ לתשלום

| תעריף לפי תעו"ז במתח נמוך | תשלום קבוע | תשלום עבור גודל חיבור בKVA (3x250) | סה"כ | מע"מ 17.00% | סה"כ לתשלום | כולל מע"מ |
|---------------------------|------------|------------------------------------|----------|-------------|-------------|-----------|
| 274.45 ₪ | 50.06 ₪ | 1,935.09 ₪ | 328.96 ₪ | 2,264.05 ₪ | | |

התפלגות חיוב בש"ח לפי תעו"ז

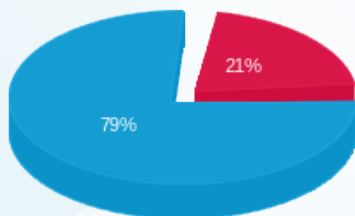

פסגה (330.65 ₪)
גבע (0.00 ₪)
שפל (1,279.92 ₪)

הסטוריית צריכה בקוט"ש

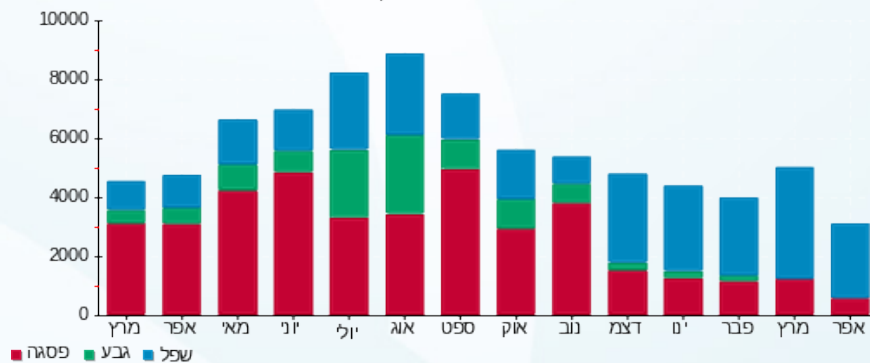



30/04/23

תאריך הפקדה:

שם דייר: בנק פועלים - שרות

21/04/23

תאריך קריאה נוכחית:

שם אתר: מתחם I-way

22/03/23

תאריך קריאה קודמת:

לקוח/ה נכבד/ה, אנו מתכבדים להגיש את חישוב צריכת החשמל לתקופה 21/04/23 - 22/03/23:

בנק פועלים - שרות - 1 - 17312866(3x250)

| סוג תעריף | סוג צריכה | קריאה קודמת | קריאה נוכחית | סה"כ צריכה בקוט"ש | מחיר לקוט"ש בא"ג | סה"כ לתשלום |
|--------------------------|-----------|-------------|--------------|-------------------|------------------|--------------|
| פרטי חשבון עבור תאריכים: | | | | | | |
| | | 22/03/23 | 31/03/23 | | | |
| 777 | פסגה | 124,150.00 | 0.00 | -124,150.00 | 40.30 | ₪ -50,032.45 |
| 778 | גבע | 41,446.00 | 0.00 | -41,446.00 | 40.30 | ₪ -16,702.74 |
| 779 | שפל | 101,777.80 | 0.00 | -101,777.80 | 36.00 | ₪ -36,640.01 |
| פרטי חשבון עבור תאריכים: | | | | | | |
| | | 01/04/23 | 21/04/23 | | | |
| 777 | פסגה | 0.00 | 124,686.00 | 124,686.00 | 39.17 | ₪ 48,839.51 |
| 778 | גבע | 0.00 | 41,446.00 | 41,446.00 | 39.17 | ₪ 16,234.40 |
| 779 | שפל | 0.00 | 106,074.50 | 106,074.50 | 34.91 | ₪ 37,030.61 |

סה"כ לדייר:

| שיא ביקוש | סה"כ | שפל | גבע | פסגה |
|-----------|-------------|----------|-----------|-------------|
| 83.76 | 4,832.70 | 4,296.70 | 0.00 | 536.00 |
| | ₪ -1,270.68 | ₪ 390.60 | ₪ -468.34 | ₪ -1,192.94 |

סה"כ צריכה

סה"כ לתשלום

| תעריף לפי תעו"ז במתח נמוך | תשלום קבוע | תשלום עבור גודל חיבור בKVA (3x250) | סה"כ | מע"מ 17.00% | סה"כ לתשלום | כולל מע"מ |
|---------------------------|------------|------------------------------------|------|-------------|-------------|-----------|
| | ₪ 274.45 | | | | | |
| | ₪ 50.06 | | | | | |
| | ₪ -946.17 | | | | | |
| | ₪ -160.85 | | | | | |
| | | | | | ₪ -1,107.02 | |

התפלגות חיוב בש"ח לפי תעו"ז

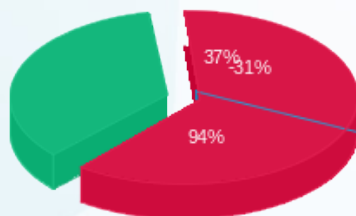

פסגה (₪ -1,192.94) 94%
 גבע (₪ -468.34) 31%
 שפל (₪ 390.60) 37%

הסטוריית צריכה בקוט"ש

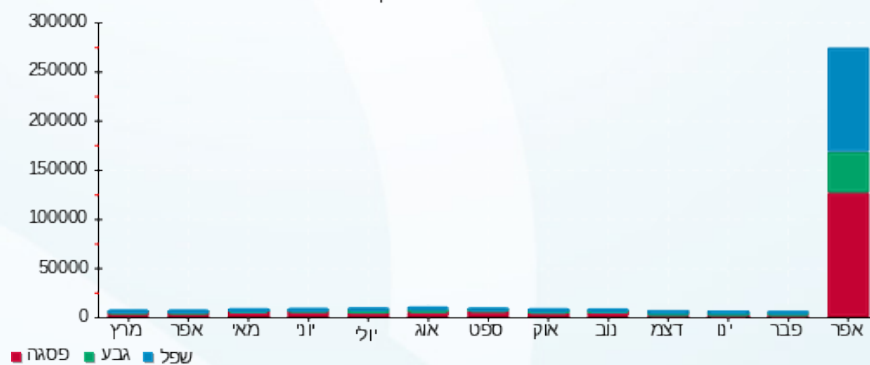

30/04/23 תאריך הפקה:
 21/04/23 תאריך קריאה נוכחית:
 22/03/23 תאריך קריאה קודמת:

שם דייר: הסטוק קונספט בע"מ יח' 114
 שם אתר: מתחם I-way

לקוח/ה נכבד/ה, אנו מתכבדים להגיש את חישוב צריכת החשמל לתקופה 21/04/23 - 22/03/23:

הסטוק קונספט בע"מ יח' 114 - 10 - 15114147 (3x200)

| סוג תעריף | סוג צריכה | קריאה קודמת | קריאה נוכחית | סה"כ צריכה בקוט"ש | מחיר לקוט"ש בא"ג | סה"כ לתשלום |
|--------------------------|-----------|-------------|--------------|-------------------|------------------|-------------|
| פרטי חשבון עבור תאריכים: | | | | | | |
| | | 22/03/23 | 31/03/23 | | | |
| 777 | פסגה | 161,821.60 | 162,341.60 | 520.00 | 40.30 | 209.56 ₪ |
| 778 | גבע | 48,611.00 | 48,611.00 | 0.00 | 40.30 | 0.00 ₪ |
| 779 | שפל | 46,821.80 | 48,731.60 | 1,909.80 | 36.00 | 687.53 ₪ |
| פרטי חשבון עבור תאריכים: | | | | | | |
| | | 01/04/23 | 21/04/23 | | | |
| 777 | פסגה | 162,341.60 | 163,411.80 | 1,070.20 | 39.17 | 419.20 ₪ |
| 778 | גבע | 48,611.00 | 48,611.00 | 0.00 | 39.17 | 0.00 ₪ |
| 779 | שפל | 48,731.60 | 54,444.00 | 5,712.40 | 34.91 | 1,994.20 ₪ |

סה"כ לדייר:

| פסגה | גבע | שפל | סה"כ | שיא ביקוש |
|----------|--------|------------|------------|-----------|
| 1,590.20 | 0.00 | 7,622.20 | 9,212.40 | 72.89 |
| ₪ 628.76 | ₪ 0.00 | ₪ 2,681.73 | ₪ 3,310.48 | |

סה"כ צריכה
 סה"כ לתשלום

| תעריף לפי תעו"ז במתח נמוך | תשלום קבוע | תשלום עבור גודל חיבור בKVA (3x200) | סה"כ | מע"מ 17.00% | סה"כ לתשלום | כולל מע"מ |
|---------------------------|------------|------------------------------------|------------|-------------|-------------|-----------|
| | 274.45 ₪ | 40.05 ₪ | 3,624.98 ₪ | 616.25 ₪ | 4,241.23 ₪ | |

התפלגות חיוב בש"ח לפי תעו"ז

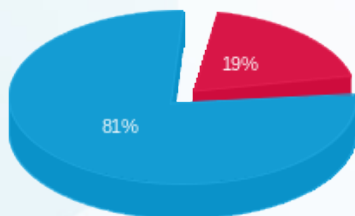

פסגה (₪ 628.76)
 גבע (₪ 0.00)
 שפל (₪ 2,681.73)

הסטוריית צריכה בקוט"ש

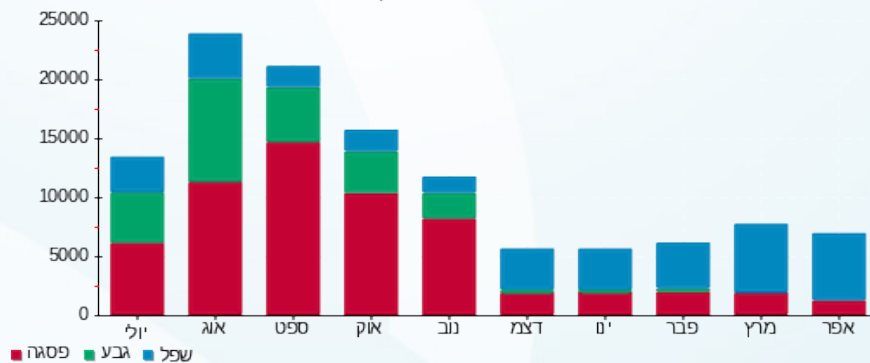



30/04/23

תאריך הפקה:

שם דייר: הסנה בית מרקחת (103)

21/04/23

תאריך קריאה נוכחית:

שם אתר: מתחם I-way

22/03/23

תאריך קריאה קודמת:

לקוח/ה נכבד/ה, אנו מתכבדים להגיש את חישוב צריכת החשמל לתקופה 21/04/23 - 22/03/23:

הסנה בית מרקחת (103) - 1 - 15114147 (3x100)

| סוג תעריף | סוג צריכה | קריאה קודמת | קריאה נוכחית | סה"כ צריכה בקוט"ש | מחיר לקוט"ש בא"ג | סה"כ לתשלום |
|--------------------------|-----------|-------------|--------------|-------------------|------------------|-------------|
| פרטי חשבון עבור תאריכים: | | | | | | |
| 777 | פסגה | 22/03/23 | 31/03/23 | 90.20 | 40.30 | 17,559.30 |
| 778 | גבע | 5,473.00 | 5,473.00 | 0.00 | 40.30 | 17,469.10 |
| 779 | שפל | 15,423.90 | 16,093.00 | 669.10 | 36.00 | 5,473.00 |
| פרטי חשבון עבור תאריכים: | | | | | | |
| 777 | פסגה | 01/04/23 | 21/04/23 | 178.20 | 39.17 | 17,737.50 |
| 778 | גבע | 5,473.00 | 5,473.00 | 0.00 | 39.17 | 17,559.30 |
| 779 | שפל | 16,093.00 | 17,546.90 | 1,453.90 | 34.91 | 5,473.00 |

סה"כ לדייר:

| פסגה | גבע | שפל | סה"כ | שיא ביקוש |
|----------|--------|----------|----------|-----------|
| 268.40 | 0.00 | 2,123.00 | 2,391.40 | 118.22 |
| 106.15 ₪ | 0.00 ₪ | 748.43 ₪ | 854.58 ₪ | |

סה"כ צריכה

סה"כ לתשלום

| תעריף לפי תעו"ז במתח נמוך | תשלום קבוע | תשלום עבור גודל חיבור בKVA (3x100) | סה"כ | מע"מ 17.00% | סה"כ לתשלום | כולל מע"מ |
|---------------------------|------------|------------------------------------|----------|-------------|-------------|-----------|
| 274.45 ₪ | 20.03 ₪ | 1,149.06 ₪ | 195.34 ₪ | 1,344.40 ₪ | | |

התפלגות חיוב בש"ח לפי תעו"ז

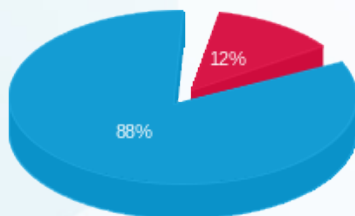

פסגה (106.15 ₪)
גבע (0.00 ₪)
שפל (748.43 ₪)

הסטוריית צריכה בקוט"ש

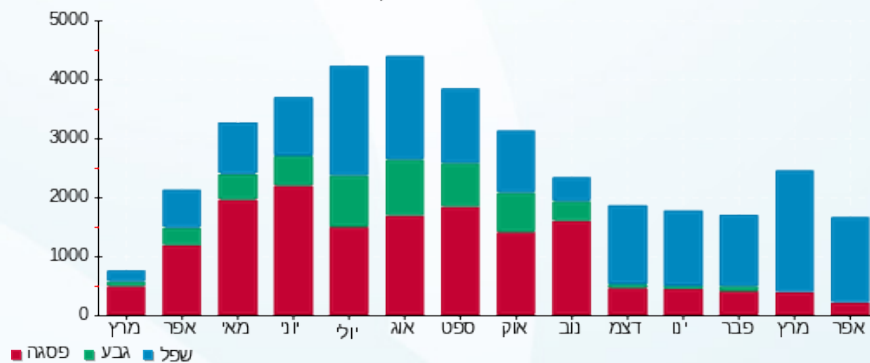



30/04/23

תאריך הפקה:

שם דייר: חלילית פ. גרינשפון ובניו בע"מ 1
שם אתר: מתחם I-way

21/04/23

תאריך קריאה נוכחית:

22/03/23

תאריך קריאה קודמת:

לקוח/ה נכבד/ה, אנו מתכבדים להגיש את חישוב צריכת החשמל לתקופה 21/04/23 - 22/03/23:

חלילית פ. גרינשפון ובניו בע"מ - 1 - 20004384 (3x100)

| סה"כ לתשלום | מחיר לקוט"ש בא"ג | סה"כ צריכה בקוט"ש | קריאה נוכחית | קריאה קודמת | סוג צריכה | סוג תעריף |
|-------------|------------------|-------------------|--------------|-------------|--------------------------|-----------|
| | | | 31/03/23 | 22/03/23 | פרטי חשבון עבור תאריכים: | |
| 38.93 ₪ | 40.30 | 96.59 | 43,310.59 | 43,214.00 | פסגה | 777 |
| 0.00 ₪ | 40.30 | 0.00 | 13,783.50 | 13,783.50 | גבע | 778 |
| 227.34 ₪ | 36.00 | 631.50 | 23,595.50 | 22,964.00 | שפל | 779 |
| | | | 21/04/23 | 01/04/23 | פרטי חשבון עבור תאריכים: | |
| 86.73 ₪ | 39.17 | 221.41 | 43,532.00 | 43,310.59 | פסגה | 777 |
| 0.00 ₪ | 39.17 | 0.00 | 13,783.50 | 13,783.50 | גבע | 778 |
| 514.26 ₪ | 34.91 | 1,473.10 | 25,068.60 | 23,595.50 | שפל | 779 |

סה"כ לדייר:

| שיא ביקוש | סה"כ | שפל | גבע | פסגה |
|-----------|----------|----------|--------|----------|
| 25.10 | 2,422.60 | 2,104.60 | 0.00 | 318.00 |
| | ₪ 867.25 | ₪ 741.60 | ₪ 0.00 | ₪ 125.65 |

סה"כ צריכה
סה"כ לתשלום

| תעריף לפי תעו"ז במתח נמוך | תשלום קבוע | תשלום עבור גודל חיבור בKVA (3x100) | סה"כ | מע"מ 17.00% | סה"כ לתשלום | כולל מע"מ |
|---------------------------|------------|------------------------------------|----------|-------------|-------------|-----------|
| 274.45 ₪ | 20.03 ₪ | 1,161.73 ₪ | 197.49 ₪ | 1,359.22 ₪ | | |

התפלגות חיוב בש"ח לפי תעו"ז

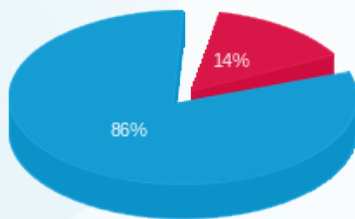

פסגה (125.65 ₪)
גבע (0.00 ₪)
שפל (741.60 ₪)

הסטוריית צריכה בקוט"ש

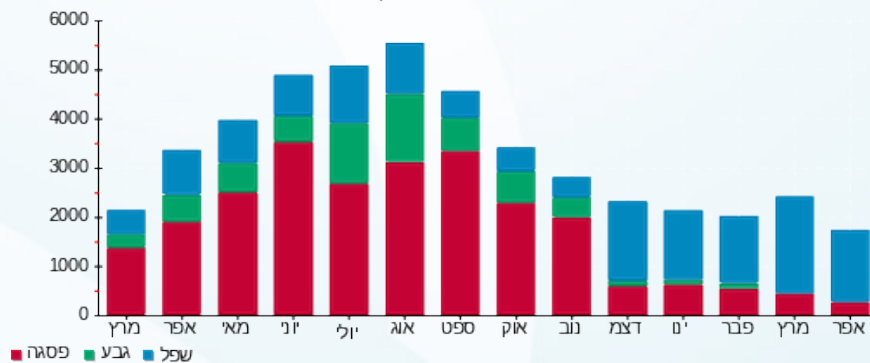



30/04/23

תאריך הפקה:

שם דייר: חלילית פ.גרינשפון ובניו בע"מ 2
שם אתר: מתחם I-way

21/04/23

תאריך קריאה נוכחית:

22/03/23

תאריך קריאה קודמת:

לקוח/ה נכבד/ה, אנו מתכבדים להגיש את חישוב צריכת החשמל לתקופה 21/04/23 - 22/03/23:

חלילית פ.גרינשפון ובניו בע"מ 2 - 3 - 20004384 (3x100)

| סה"כ לתשלום | מחיר לקוט"ש בא"ג | סה"כ צריכה בקוט"ש | קריאה נוכחית | קריאה קודמת | סוג צריכה | סוג תעריף |
|-------------|------------------|-------------------|--------------|-------------|--------------------------|-----------|
| | | | 31/03/23 | 22/03/23 | פרטי חשבון עבור תאריכים: | |
| 26.48 ₪ | 40.30 | 65.70 | 39,481.50 | 39,415.80 | פסגה | 777 |
| 0.00 ₪ | 40.30 | 0.00 | 11,661.00 | 11,661.00 | גבע | 778 |
| 221.74 ₪ | 36.00 | 615.94 | 19,327.24 | 18,711.30 | שפל | 779 |
| | | | 21/04/23 | 01/04/23 | פרטי חשבון עבור תאריכים: | |
| 74.78 ₪ | 39.17 | 190.90 | 39,672.40 | 39,481.50 | פסגה | 777 |
| 0.00 ₪ | 39.17 | 0.00 | 11,661.00 | 11,661.00 | גבע | 778 |
| 596.67 ₪ | 34.91 | 1,709.16 | 21,036.40 | 19,327.24 | שפל | 779 |

סה"כ לדייר:

| שיא ביקוש | סה"כ | שפל | גבע | פסגה | |
|-----------|----------|----------|--------|----------|-------------|
| 31.69 | 2,581.70 | 2,325.10 | 0.00 | 256.60 | סה"כ צריכה |
| | 919.66 ₪ | 818.41 ₪ | 0.00 ₪ | 101.25 ₪ | סה"כ לתשלום |

| תעריף לפי תעו"ז במתח נמוך | תשלום קבוע | תשלום עבור גודל חיבור בKVA (3x100) | סה"כ | מע"מ 17.00% | סה"כ לתשלום | כולל מע"מ |
|---------------------------|------------|------------------------------------|----------|-------------|-------------|-----------|
| 274.45 ₪ | 20.03 ₪ | 1,214.13 ₪ | 206.40 ₪ | 1,420.54 ₪ | | |

התפלגות חיוב בש"ח לפי תעו"ז

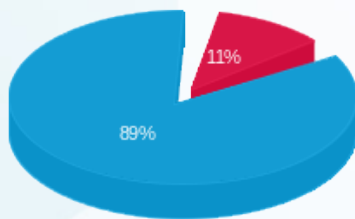

פסגה (101.25 ₪)
גבע (0.00 ₪)
שפל (818.41 ₪)

הסטוריית צריכה בקוט"ש

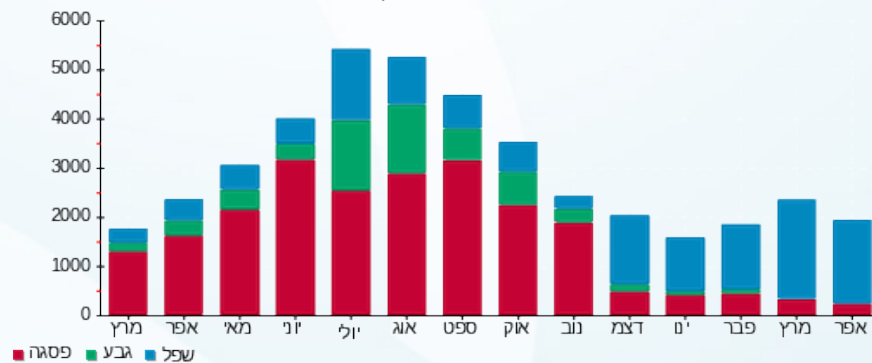



30/04/23

תאריך הפקדה:

שם דייר: י.י.ס ביג פאפ בע"מ

21/04/23

תאריך קריאה נוכחית:

שם אתר: מתחם I-way

22/03/23

תאריך קריאה קודמת:

לקוח/ה נכבד/ה, אנו מתכבדים להגיש את חישוב צריכת החשמל לתקופה 21/04/23 - 22/03/23:

י.י.ס ביג פאפ בע"מ - 1 - 15129245(3x100)

| סוג תעריף | סוג צריכה | קריאה קודמת | קריאה נוכחית | סה"כ צריכה בקוט"ש | מחיר לקוט"ש בא"ג | סה"כ לתשלום |
|--------------------------|-----------|-------------|--------------|-------------------|------------------|-------------|
| פרטי חשבון עבור תאריכים: | | | | | | |
| | | 22/03/23 | 31/03/23 | | | |
| 777 | פסגה | 202,353.10 | 202,704.50 | 351.40 | 40.30 | 141.61 ₪ |
| 778 | גבע | 85,939.30 | 85,939.30 | 0.00 | 40.30 | 0.00 ₪ |
| 779 | שפל | 213,999.30 | 215,227.70 | 1,228.40 | 36.00 | 442.22 ₪ |
| פרטי חשבון עבור תאריכים: | | | | | | |
| | | 01/04/23 | 21/04/23 | | | |
| 777 | פסגה | 202,704.50 | 203,399.50 | 695.00 | 39.17 | 272.23 ₪ |
| 778 | גבע | 85,939.30 | 85,939.30 | 0.00 | 39.17 | 0.00 ₪ |
| 779 | שפל | 215,227.70 | 218,369.20 | 3,141.50 | 34.91 | 1,096.70 ₪ |

סה"כ לדייר:

| פסגה | גבע | שפל | סה"כ | שיא ביקוש |
|----------|--------|------------|------------|-----------|
| 1,046.40 | 0.00 | 4,369.90 | 5,416.30 | 41.46 |
| ₪ 413.85 | ₪ 0.00 | ₪ 1,538.92 | ₪ 1,952.77 | |

סה"כ צריכה
סה"כ לתשלום

| תעריף לפי תעו"ז במתח נמוך | תשלום קבוע | תשלום עבור גודל חיבור בKVA (3x100) | סה"כ | מע"מ 17.00% | סה"כ לתשלום | כולל מע"מ |
|---------------------------|------------|------------------------------------|------|-------------|-------------|-----------|
| | 274.45 ₪ | | | | | |
| | 20.03 ₪ | | | | | |
| | 2,247.24 ₪ | | | | | |
| | 382.03 ₪ | | | | | |
| | | | | | 2,629.27 ₪ | |

התפלגות חיוב בש"ח לפי תעו"ז

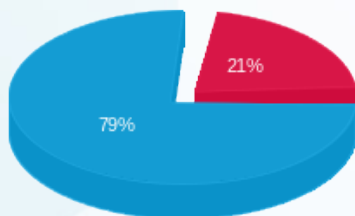

פסגה (413.85 ₪) 21%
גבע (0.00 ₪)
שפל (1,538.92 ₪) 79%

הסטוריית צריכה בקוט"ש

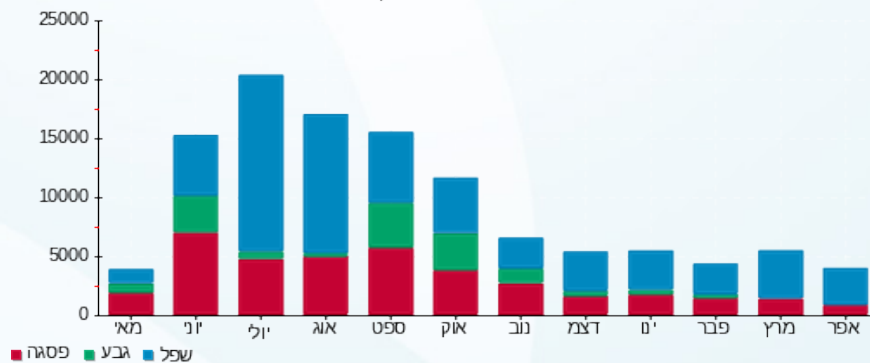

30/04/23 תאריך הפקדה:
 21/04/23 תאריך קריאה נוכחית:
 22/03/23 תאריך קריאה קודמת:

שם דייר: ל. ביבאר קלין בע"מ חנות 215
 שם אתר: מתחם I-way

לקוח/ה נכבד/ה, אנו מתכבדים להגיש את חישוב צריכת החשמל לתקופה 21/04/23 - 22/03/23:

ל. ביבאר קלין בע"מ חנות 215 - 13 - 16226470 (3x100)

| סוג תעריף | סוג צריכה | קריאה קודמת | קריאה נוכחית | סה"כ צריכה בקוט"ש | מחיר לקוט"ש בא"ג | סה"כ לתשלום |
|--------------------------|-----------|-------------|--------------|-------------------|------------------|-------------|
| פרטי חשבון עבור תאריכים: | | | | | | |
| 777 | פסגה | 22/03/23 | 31/03/23 | 55.00 | 40.30 | 22.17 ₪ |
| 778 | גבע | 124.30 | 124.30 | 0.00 | 40.30 | 0.00 ₪ |
| 779 | שפל | 1,456.30 | 1,678.20 | 221.90 | 36.00 | 79.88 ₪ |
| פרטי חשבון עבור תאריכים: | | | | | | |
| 777 | פסגה | 01/04/23 | 21/04/23 | 93.90 | 39.17 | 36.78 ₪ |
| 778 | גבע | 124.30 | 124.30 | 0.00 | 39.17 | 0.00 ₪ |
| 779 | שפל | 1,678.20 | 2,261.20 | 583.00 | 34.91 | 203.53 ₪ |

סה"כ לדייר:

| פסגה | גבע | שפל | סה"כ | שיא ביקוש |
|---------|--------|----------|----------|-----------|
| 148.90 | 0.00 | 804.90 | 953.80 | 8.97 |
| ₪ 58.95 | ₪ 0.00 | ₪ 283.41 | ₪ 342.35 | |

סה"כ צריכה
 סה"כ לתשלום

| תעריף לפי תעו"ז במתח נמוך | תשלום קבוע | תשלום עבור גודל חיבור ב KVA (3x100) | סה"כ | מע"מ 17.00% | סה"כ לתשלום | כולל מע"מ |
|---------------------------|------------|-------------------------------------|----------|-------------|-------------|-----------|
| 274.45 ₪ | 20.03 ₪ | 636.83 ₪ | 108.26 ₪ | 745.09 ₪ | | |

התפלגות חיוב בש"ח לפי תעו"ז

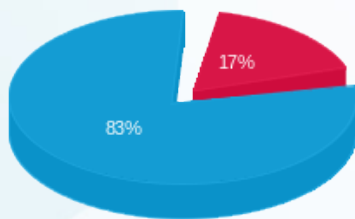

פסגה (58.95 ₪)
 גבע (0.00 ₪)
 שפל (283.41 ₪)

הסטוריית צריכה בקוט"ש

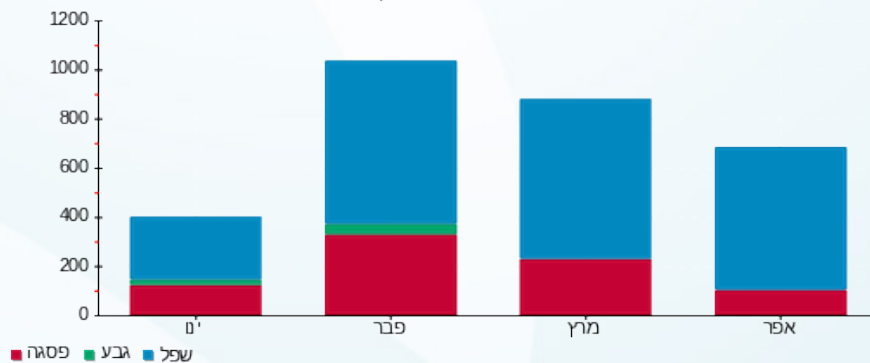



30/04/23

תאריך הפקה:

שם דייר: מירי בן שושן
שם אתר: מתחם I-way

21/04/23

תאריך קריאה נוכחית:

22/03/23

תאריך קריאה קודמת:

לקוח/ה נכבד/ה, אנו מתכבדים להגיש את חישוב צריכת החשמל לתקופה 21/04/23 - 22/03/23:

מירי בן שושן - 14 - 16226470(3x160)

| סוג תעריף | סוג צריכה | קריאה קודמת | קריאה נוכחית | סה"כ צריכה בקוט"ש | מחיר לקוט"ש בא"ג | סה"כ לתשלום |
|--------------------------|-----------|-------------|--------------|-------------------|------------------|-------------|
| פרטי חשבון עבור תאריכים: | | | | | | |
| 777 | פסגה | 22/03/23 | 31/03/23 | 0.00 | 40.30 | 5,969.20 |
| 778 | גבע | 1,041.20 | 1,041.20 | 0.00 | 40.30 | 1,041.20 |
| 779 | שפל | 1,317.60 | 1,318.20 | 0.60 | 36.00 | 1,318.20 |
| פרטי חשבון עבור תאריכים: | | | | | | |
| 777 | פסגה | 01/04/23 | 21/04/23 | 0.08 | 39.17 | 5,969.40 |
| 778 | גבע | 1,041.20 | 1,041.20 | 0.00 | 39.17 | 1,041.20 |
| 779 | שפל | 1,318.20 | 1,402.40 | 84.20 | 34.91 | 1,402.40 |

סה"כ לדייר:

| שיא ביקוש | סה"כ | שפל | גבע | פסגה |
|-----------|---------|---------|--------|--------|
| 6.85 | 85.00 | 84.80 | 0.00 | 0.20 |
| | 29.69 ₪ | 29.61 ₪ | 0.00 ₪ | 0.08 ₪ |

סה"כ צריכה
סה"כ לתשלום

| תעריף לפי תעו"ז במתח נמוך | תשלום קבוע | תשלום עבור גודל חיבור בKVA (3x160) | סה"כ | מע"מ 17.00% | סה"כ לתשלום | כולל מע"מ |
|---------------------------|------------|------------------------------------|---------|-------------|-------------|-----------|
| 274.45 ₪ | 32.04 ₪ | 336.18 ₪ | 57.15 ₪ | 393.33 ₪ | | |

התפלגות חיוב בש"ח לפי תעו"ז

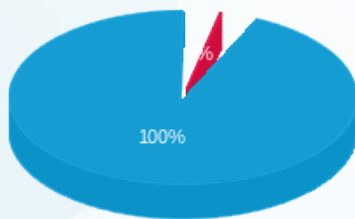

פסגה (0.08 ₪)
גבע (0.00 ₪)
שפל (29.61 ₪)

הסטוריית צריכה בקוט"ש

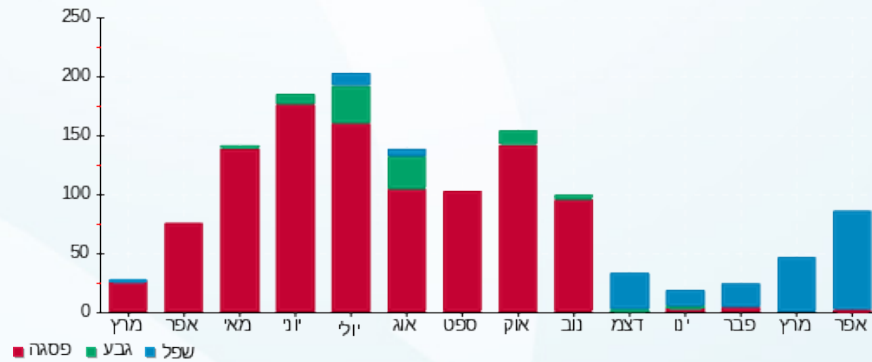



30/04/23

תאריך הפקה:

שם דייר: מפגש I-way יח' 111A

21/04/23

תאריך קריאה נוכחית:

שם אתר: מתחם I-way

22/03/23

תאריך קריאה קודמת:

לקוח/ה נכבד/ה, אנו מתכבדים להגיש את חישוב צריכת החשמל לתקופה 21/04/23 - 22/03/23:

מפגש I-way יח' 7 - 15114147 (3x63) - 111A

| סוג תעריף | סוג צריכה | קריאה קודמת | קריאה נוכחית | סה"כ צריכה בקוט"ש | מחיר לקוט"ש בא"ג | סה"כ לתשלום |
|--------------------------|-----------|-------------|--------------|-------------------|------------------|-------------|
| פרטי חשבון עבור תאריכים: | | | | | | |
| 777 | פסגה | 22/03/23 | 31/03/23 | 182.40 | 40.30 | 73.51 ₪ |
| 778 | גבע | 15,571.90 | 15,571.90 | 0.00 | 40.30 | 0.00 ₪ |
| 779 | שפל | 36,873.30 | 37,767.80 | 894.50 | 36.00 | 322.02 ₪ |
| פרטי חשבון עבור תאריכים: | | | | | | |
| 777 | פסגה | 46,295.60 | 46,561.60 | 266.00 | 39.17 | 104.19 ₪ |
| 778 | גבע | 15,571.90 | 15,571.90 | 0.00 | 39.17 | 0.00 ₪ |
| 779 | שפל | 37,767.80 | 39,629.00 | 1,861.20 | 34.91 | 649.74 ₪ |

סה"כ לדייר:

| פסגה | גבע | שפל | סה"כ | שיא ביקוש |
|----------|--------|----------|------------|-----------|
| 448.40 | 0.00 | 2,755.70 | 3,204.10 | 125.59 |
| 177.70 ₪ | 0.00 ₪ | 971.76 ₪ | 1,149.46 ₪ | |

סה"כ צריכה

סה"כ לתשלום

| תעריף לפי תעו"ז במתח נמוך | תשלום קבוע | תשלום עבור גודל חיבור בKVA (3x63) | סה"כ | מע"מ 17.00% | סה"כ לתשלום | כולל מע"מ |
|---------------------------|------------|-----------------------------------|----------|-------------|-------------|-----------|
| 274.45 ₪ | 12.62 ₪ | 1,436.53 ₪ | 244.21 ₪ | 1,680.74 ₪ | 1,680.74 ₪ | |

התפלגות חיוב בש"ח לפי תעו"ז

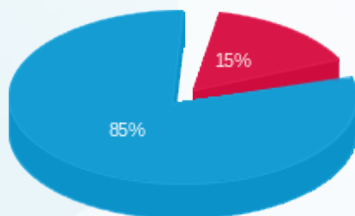

פסגה (177.70 ₪)
גבע (0.00 ₪)
שפל (971.76 ₪)

הסטוריית צריכה בקוט"ש

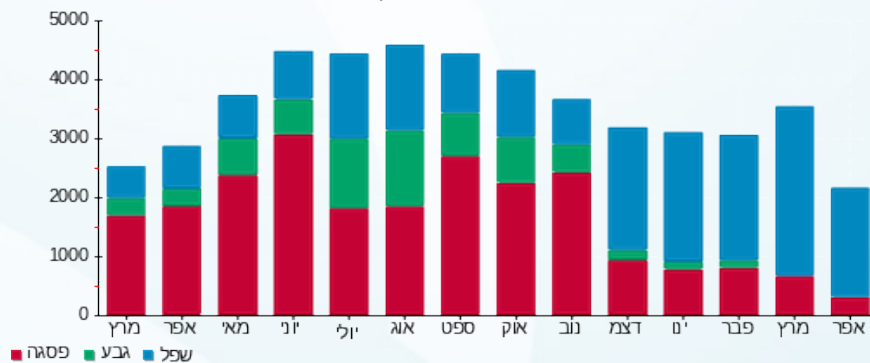

30/04/23 תאריך הפקה:
 21/04/23 תאריך קריאה נוכחית:
 22/03/23 תאריך קריאה קודמת:

שם דייר: משרד הרישוי
 שם אתר: מתחם I-way

לקוח/ה נכבד/ה, אנו מתכבדים להגיש את חישוב צריכת החשמל לתקופה 21/04/23 - 22/03/23:

משרד הרישוי - 2 - 21055270(3x400)

| סוג תעריף | סוג צריכה | קריאה קודמת | קריאה נוכחית | סה"כ צריכה בקוט"ש | מחיר לקוט"ש בא"ג | סה"כ לתשלום |
|--------------------------|-----------|-------------|--------------|-------------------|------------------|-------------|
| פרטי חשבון עבור תאריכים: | | | | | | |
| 777 | פסגה | 22/03/23 | 31/03/23 | 220.69 | 40.30 | 88.94 ₪ |
| 778 | גבע | 21,395.60 | 21,395.60 | 0.00 | 40.30 | 0.00 ₪ |
| 779 | שפל | 53,124.00 | 55,294.26 | 2,170.26 | 36.00 | 781.29 ₪ |
| פרטי חשבון עבור תאריכים: | | | | | | |
| 777 | פסגה | 72,027.09 | 72,465.20 | 438.11 | 39.17 | 171.61 ₪ |
| 778 | גבע | 21,395.60 | 21,395.60 | 0.00 | 39.17 | 0.00 ₪ |
| 779 | שפל | 55,294.26 | 59,926.00 | 4,631.74 | 34.91 | 1,616.94 ₪ |

סה"כ לדייר:

| פסגה | גבע | שפל | סה"כ | שיא ביקוש |
|----------|--------|------------|------------|-----------|
| 658.80 | 0.00 | 6,802.00 | 7,460.80 | 88.24 |
| ₪ 260.55 | ₪ 0.00 | ₪ 2,398.23 | ₪ 2,658.78 | |

סה"כ צריכה
 סה"כ לתשלום

| תעריף לפי תעו"ז במתח נמוך | תשלום קבוע | תשלום עבור גודל חיבור בKVA (3x400) | סה"כ | מע"מ 17.00% | סה"כ לתשלום | כולל מע"מ |
|---------------------------|------------|------------------------------------|------|-------------|-------------|-----------|
| | ₪ 274.45 | | | | | |
| | ₪ 80.10 | | | | | |
| | ₪ 3,013.33 | | | | | |
| | ₪ 512.27 | | | | | |
| | | | | | ₪ 3,525.60 | |

התפלגות חיוב בש"ח לפי תעו"ז

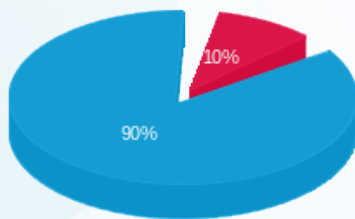

פסגה (₪ 260.55)
 גבע (₪ 0.00)
 שפל (₪ 2,398.23)

הסטוריית צריכה בקוט"ש

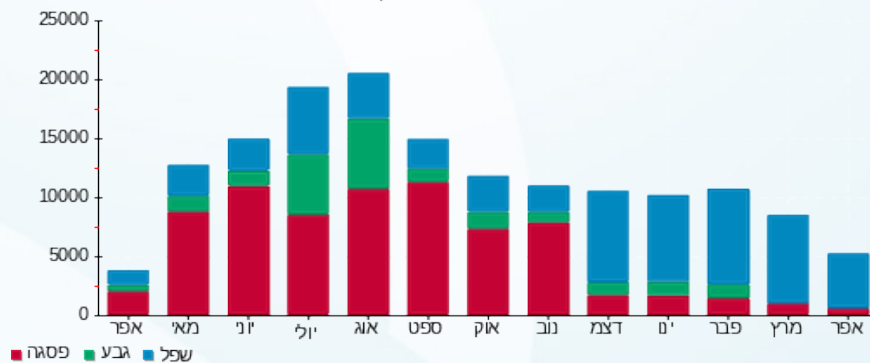



30/04/23

תאריך הפקדה:

שם דייר: משרדי משטרה

21/04/23

תאריך קריאה נוכחית:

שם אתר: מתחם I-way

22/03/23

תאריך קריאה קודמת:

לקוח/ה נכבד/ה, אנו מתכבדים להגיש את חישוב צריכת החשמל לתקופה 21/04/23 - 22/03/23:

משרדי משטרה - 1 - 17312640(3x160)

| סוג תעריף | סוג צריכה | קריאה קודמת | קריאה נוכחית | סה"כ צריכה בקוט"ש | מחיר לקוט"ש בא"ג | סה"כ לתשלום |
|--------------------------|-----------|-------------|--------------|-------------------|------------------|-------------|
| פרטי חשבון עבור תאריכים: | | | | | | |
| 777 | פסגה | 22/03/23 | 31/03/23 | 124.50 | 40.30 | 50.17 ₪ |
| 778 | גבע | 35,689.00 | 35,689.00 | 0.00 | 40.30 | 0.00 ₪ |
| 779 | שפל | 94,321.30 | 95,144.10 | 822.80 | 36.00 | 296.21 ₪ |
| פרטי חשבון עבור תאריכים: | | | | | | |
| 777 | פסגה | 01/04/23 | 21/04/23 | 209.20 | 39.17 | 81.94 ₪ |
| 778 | גבע | 35,689.00 | 35,689.00 | 0.00 | 39.17 | 0.00 ₪ |
| 779 | שפל | 95,144.10 | 96,834.30 | 1,690.20 | 34.91 | 590.05 ₪ |

סה"כ לדייר:

| פסגה | גבע | שפל | סה"כ | שיא ביקוש |
|----------|--------|----------|------------|-----------|
| 333.70 | 0.00 | 2,513.00 | 2,846.70 | 90.64 |
| 132.12 ₪ | 0.00 ₪ | 886.26 ₪ | 1,018.37 ₪ | |

סה"כ צריכה

סה"כ לתשלום

| תעריף לפי תעו"ז במתח נמוך | תשלום קבוע | תשלום עבור גודל חיבור בKVA (3x160) | סה"כ | מע"מ 17.00% | סה"כ לתשלום | כולל מע"מ |
|---------------------------|------------|------------------------------------|----------|-------------|-------------|-----------|
| 274.45 ₪ | 32.04 ₪ | 1,324.86 ₪ | 225.23 ₪ | 1,550.09 ₪ | | |

התפלגות חיוב בש"ח לפי תעו"ז

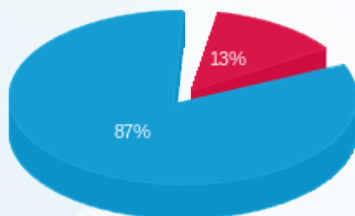

פסגה (132.12 ₪)
גבע (0.00 ₪)
שפל (886.26 ₪)

הסטוריית צריכה בקוט"ש

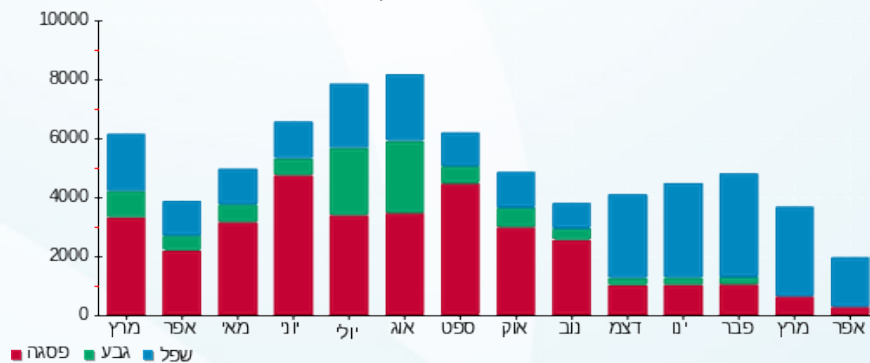



30/04/23

תאריך הפקדה:

שם דייר: משרדי רווחה
שם אתר: מתחם I-way

21/04/23

תאריך קריאה נוכחית:

22/03/23

תאריך קריאה קודמת:

לקוח/ה נכבד/ה, אנו מתכבדים להגיש את חישוב צריכת החשמל לתקופה 21/04/23 - 22/03/23:

משרדי רווחה - 1 - 17312639(3x125)

| סוג תעריף | סוג צריכה | קריאה קודמת | קריאה נוכחית | סה"כ צריכה בקוט"ש | מחיר לקוט"ש בא"ג | סה"כ לתשלום |
|--------------------------|-----------|-------------|--------------|-------------------|------------------|-------------|
| פרטי חשבון עבור תאריכים: | | | | | | |
| 777 | פסגה | 22/03/23 | 31/03/23 | 57.00 | 40.30 | 22.97 ₪ |
| 778 | גבע | 18,745.00 | 18,745.00 | 0.00 | 40.30 | 0.00 ₪ |
| 779 | שפל | 49,758.10 | 50,266.60 | 508.50 | 36.00 | 183.06 ₪ |
| פרטי חשבון עבור תאריכים: | | | | | | |
| 777 | פסגה | 01/04/23 | 21/04/23 | 112.70 | 39.17 | 44.14 ₪ |
| 778 | גבע | 18,745.00 | 18,745.00 | 0.00 | 39.17 | 0.00 ₪ |
| 779 | שפל | 50,266.60 | 51,659.80 | 1,393.20 | 34.91 | 486.37 ₪ |

סה"כ לדייר:

| פסגה | גבע | שפל | סה"כ | שיא ביקוש |
|---------|--------|----------|----------|-----------|
| 169.70 | 0.00 | 1,901.70 | 2,071.40 | 57.34 |
| ₪ 67.12 | ₪ 0.00 | ₪ 669.43 | ₪ 736.54 | |

סה"כ צריכה
סה"כ לתשלום

| תעריף לפי תעו"ז במתח נמוך | תשלום קבוע | תשלום עבור גודל חיבור בKVA (3x125) | סה"כ | מע"מ 17.00% | סה"כ לתשלום | כולל מע"מ |
|---------------------------|------------|------------------------------------|----------|-------------|-------------|-----------|
| 274.45 ₪ | 25.03 ₪ | 1,036.02 ₪ | 176.12 ₪ | 1,212.15 ₪ | | |

התפלגות חיוב בש"ח לפי תעו"ז

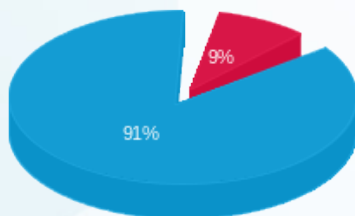

פסגה (₪ 67.12) 91%
גבע (₪ 0.00) 9%
שפל (₪ 669.43) 9%

הסטוריית צריכה בקוט"ש

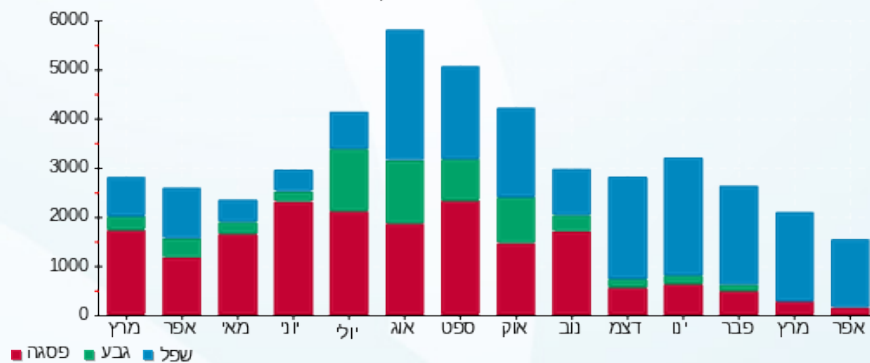



30/04/23

תאריך הפקה:

שם דייר: נוראל וניצן נדל"ן בע"מ

21/04/23

תאריך קריאה נוכחית:

שם אתר: מתחם I-way

22/03/23

תאריך קריאה קודמת:

לקוח/ה נכבד/ה, אנו מתכבדים להגיש את חישוב צריכת החשמל לתקופה 21/04/23 - 22/03/23:

נוראל וניצן נדל"ן בע"מ יח 108 - 4 - 15114147 (3x63)

| סוג תעריף | סוג צריכה | קריאה קודמת | קריאה נוכחית | סה"כ צריכה בקוט"ש | מחיר לקוט"ש בא"ג | סה"כ לתשלום |
|--------------------------|-----------|-------------|--------------|-------------------|------------------|-------------|
| פרטי חשבון עבור תאריכים: | | | | | | |
| 777 | פסגה | 22/03/23 | 31/03/23 | 108.80 | 40.30 | 43.85 ₪ |
| 778 | גבע | 3,328.40 | 3,328.40 | 0.00 | 40.30 | 0.00 ₪ |
| 779 | שפל | 6,355.90 | 6,710.10 | 354.20 | 36.00 | 127.51 ₪ |
| פרטי חשבון עבור תאריכים: | | | | | | |
| 777 | פסגה | 01/04/23 | 21/04/23 | 213.20 | 39.17 | 83.51 ₪ |
| 778 | גבע | 3,328.40 | 3,328.40 | 0.00 | 39.17 | 0.00 ₪ |
| 779 | שפל | 6,710.10 | 7,645.10 | 935.00 | 34.91 | 326.41 ₪ |

סה"כ לדייר:

| פסגה | גבע | שפל | סה"כ | שיא ביקוש |
|----------|--------|----------|----------|-----------|
| 322.00 | 0.00 | 1,289.20 | 1,611.20 | 63.53 |
| 127.36 ₪ | 0.00 ₪ | 453.92 ₪ | 581.28 ₪ | |

סה"כ צריכה

סה"כ לתשלום

| תעריף לפי תעו"ז במתח נמוך | תשלום קבוע | תשלום עבור גודל חיבור בKVA (3x63) | סה"כ | מע"מ 17.00% | סה"כ לתשלום | כולל מע"מ |
|---------------------------|------------|-----------------------------------|----------|-------------|-------------|-----------|
| 274.45 ₪ | 12.62 ₪ | 868.34 ₪ | 147.62 ₪ | 1,015.96 ₪ | | |

התפלגות חיוב בש"ח לפי תעו"ז

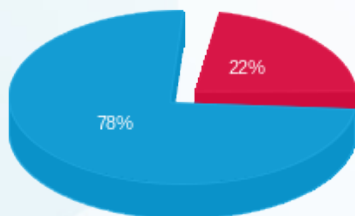

פסגה (127.36 ₪)
גבע (0.00 ₪)
שפל (453.92 ₪)

הסטוריית צריכה בקוט"ש

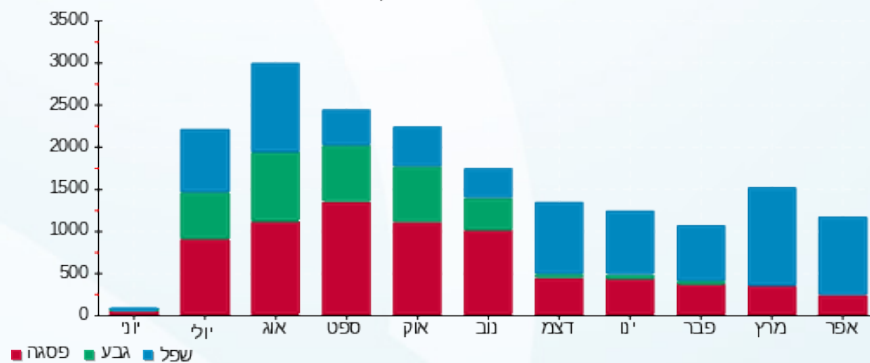



30/04/23

תאריך הפקה:

שם דייר: סטופ מרקט חדש

21/04/23

תאריך קריאה נוכחית:

שם אתר: מתחם I-way

22/03/23

תאריך קריאה קודמת:

לקוח/ה נכבד/ה, אנו מתכבדים להגיש את חישוב צריכת החשמל לתקופה 22/03/23 - 21/04/23:
סטופ מרקט - מפסק ראשי שגאי 1 - 1 (3x2500)14152655

| סוג תעריף | סוג צריכה | קריאה קודמת | קריאה נוכחית | סה"כ צריכה בקוט"ש | מחיר לקוט"ש בא"ג | סה"כ לתשלום |
|--------------------------|-----------|--------------|--------------|-------------------|------------------|-------------|
| פרטי חשבון עבור תאריכים: | | | | | | |
| | | 22/03/23 | 31/03/23 | | | |
| 777 | פסגה | 5,090,682.34 | 5,098,770.54 | 8,088.20 | 40.30 | 3,259.54 ₪ |
| 778 | גבע | 2,830,728.72 | 2,830,728.72 | 0.00 | 40.30 | 0.00 ₪ |
| 779 | שפל | 6,671,885.80 | 6,717,831.20 | 45,945.40 | 36.00 | 16,540.34 ₪ |
| פרטי חשבון עבור תאריכים: | | | | | | |
| | | 01/04/23 | 21/04/23 | | | |
| 777 | פסגה | 5,098,770.54 | 5,111,815.14 | 13,044.60 | 39.17 | 5,109.57 ₪ |
| 778 | גבע | 2,830,728.72 | 2,830,728.72 | 0.00 | 39.17 | 0.00 ₪ |
| 779 | שפל | 6,717,831.20 | 6,818,941.70 | 101,110.50 | 34.91 | 35,297.68 ₪ |

ב.ל איי קפה בע"מ - חדש - 1 (3x160)16254108

| סוג תעריף | סוג צריכה | קריאה קודמת | קריאה נוכחית | סה"כ צריכה בקוט"ש | מחיר לקוט"ש בא"ג | סה"כ לתשלום |
|--------------------------|-----------|-------------|--------------|-------------------|------------------|-------------|
| פרטי חשבון עבור תאריכים: | | | | | | |
| | | 22/03/23 | 31/03/23 | | | |
| 777 | פסגה | 127,063.60 | 127,270.77 | -207.17 | 40.30 | -83.49 ₪ |
| 778 | גבע | 55,101.80 | 55,101.80 | 0.00 | 40.30 | 0.00 ₪ |
| 779 | שפל | 185,893.00 | 187,396.02 | -1,503.02 | 36.00 | -541.09 ₪ |
| פרטי חשבון עבור תאריכים: | | | | | | |
| | | 01/04/23 | 21/04/23 | | | |
| 777 | פסגה | 127,270.77 | 127,717.80 | -447.03 | 39.17 | -175.10 ₪ |
| 778 | גבע | 55,101.80 | 55,101.80 | 0.00 | 39.17 | 0.00 ₪ |
| 779 | שפל | 187,396.02 | 190,854.80 | -3,458.78 | 34.91 | -1,207.46 ₪ |

מבר לשעבר 2 - 16254108 (3x630) - Q3

| סוג תעריף | סוג צריכה | קריאה קודמת | קריאה נוכחית | סה"כ צריכה בקוט"ש | מחיר לקוט"ש בא"ג | סה"כ לתשלום |
|--------------------------|-----------|-------------|--------------|-------------------|------------------|-------------|
| פרטי חשבון עבור תאריכים: | | | | | | |
| | | 22/03/23 | 31/03/23 | | | |
| 777 | פסגה | 163,149.00 | 163,678.16 | -529.16 | 40.30 | -213.25 ₪ |
| 778 | גבע | 37,463.00 | 37,463.00 | 0.00 | 40.30 | 0.00 ₪ |
| 779 | שפל | 116,474.00 | 119,449.88 | -2,975.88 | 36.00 | -1,071.32 ₪ |
| פרטי חשבון עבור תאריכים: | | | | | | |
| | | 01/04/23 | 21/04/23 | | | |





מבר לשעבר 2 - 16254108(3x630) - Q3

| סוג תעריף | סוג צריכה | קריאה קודמת | קריאה נוכחית | סה"כ צריכה בקוט"ש | מחיר לקוט"ש בא"ג | סה"כ לתשלום |
|-----------|-----------|-------------|--------------|-------------------|------------------|-------------|
| 777 | פסגה | 163,678.16 | 164,792.00 | -1,113.84 | 39.17 | ₪ -436.29 |
| 778 | גבע | 37,463.00 | 37,463.00 | 0.00 | 39.17 | ₪ 0.00 |
| 779 | שפל | 119,449.88 | 126,421.00 | -6,971.12 | 34.91 | ₪ -2,433.62 |

חדר חשמל ראשי 3 - 16254108(3x250) - Q5

| סוג תעריף | סוג צריכה | קריאה קודמת | קריאה נוכחית | סה"כ צריכה בקוט"ש | מחיר לקוט"ש בא"ג | סה"כ לתשלום |
|--------------------------|-----------|-------------|--------------|-------------------|------------------|-------------|
| פרטי חשבון עבור תאריכים: | | | | | | |
| | | 22/03/23 | 31/03/23 | | | |
| 777 | פסגה | 0.00 | 0.00 | 0.00 | 40.30 | ₪ 0.00 |
| 778 | גבע | 0.00 | 0.00 | 0.00 | 40.30 | ₪ 0.00 |
| 779 | שפל | 0.00 | 0.00 | 0.00 | 36.00 | ₪ 0.00 |
| פרטי חשבון עבור תאריכים: | | | | | | |
| | | 01/04/23 | 21/04/23 | | | |
| 777 | פסגה | 0.00 | 0.00 | 0.00 | 39.17 | ₪ 0.00 |
| 778 | גבע | 0.00 | 0.00 | 0.00 | 39.17 | ₪ 0.00 |
| 779 | שפל | 0.00 | 0.00 | 0.00 | 34.91 | ₪ 0.00 |

מפסק ראשי שנאי 2 - 16254108(3x2500) - Q4

| סוג תעריף | סוג צריכה | קריאה קודמת | קריאה נוכחית | סה"כ צריכה בקוט"ש | מחיר לקוט"ש בא"ג | סה"כ לתשלום |
|--------------------------|-----------|-------------|--------------|-------------------|------------------|-------------|
| פרטי חשבון עבור תאריכים: | | | | | | |
| | | 22/03/23 | 31/03/23 | | | |
| 777 | פסגה | 247,350.00 | 247,350.00 | 0.00 | 40.30 | ₪ 0.00 |
| 778 | גבע | 94,705.00 | 94,705.00 | 0.00 | 40.30 | ₪ 0.00 |
| 779 | שפל | 306,240.00 | 306,240.00 | 0.00 | 36.00 | ₪ 0.00 |
| פרטי חשבון עבור תאריכים: | | | | | | |
| | | 01/04/23 | 21/04/23 | | | |
| 777 | פסגה | 247,350.00 | 247,350.00 | 0.00 | 39.17 | ₪ 0.00 |
| 778 | גבע | 94,705.00 | 94,705.00 | 0.00 | 39.17 | ₪ 0.00 |
| 779 | שפל | 306,240.00 | 306,240.00 | 0.00 | 34.91 | ₪ 0.00 |

שילוב היי ווי בע"מ - 1 - 21055267(3x40) - Q1

| סוג תעריף | סוג צריכה | קריאה קודמת | קריאה נוכחית | סה"כ צריכה בקוט"ש | מחיר לקוט"ש בא"ג | סה"כ לתשלום |
|--------------------------|-----------|-------------|--------------|-------------------|------------------|-------------|
| פרטי חשבון עבור תאריכים: | | | | | | |
| | | 22/03/23 | 31/03/23 | | | |
| 777 | פסגה | 104.60 | 104.60 | 0.00 | 40.30 | ₪ 0.00 |
| 778 | גבע | 75.30 | 75.30 | 0.00 | 40.30 | ₪ 0.00 |
| 779 | שפל | 174.50 | 174.50 | 0.00 | 36.00 | ₪ 0.00 |
| פרטי חשבון עבור תאריכים: | | | | | | |
| | | 01/04/23 | 21/04/23 | | | |





שילוב היי ווי בע"מ - 1 - 21055267(3x40)

| סוג תעריף | סוג צריכה | קריאה קודמת | קריאה נוכחית | סה"כ צריכה בקוט"ש | מחיר לקוט"ש בא"ג | סה"כ לתשלום |
|-----------|-----------|-------------|--------------|-------------------|------------------|-------------|
| 777 | פסגה | 104.60 | 104.60 | 0.00 | 39.17 | 0.00 ₪ |
| 778 | גבע | 75.30 | 75.30 | 0.00 | 39.17 | 0.00 ₪ |
| 779 | שפל | 174.50 | 174.50 | 0.00 | 34.91 | 0.00 ₪ |

שילוב היי ווי בע"מ - 2 - 21055267(3x40)

| סוג תעריף | סוג צריכה | קריאה קודמת | קריאה נוכחית | סה"כ צריכה בקוט"ש | מחיר לקוט"ש בא"ג | סה"כ לתשלום |
|--------------------------|-----------|-------------|--------------|-------------------|------------------|-------------|
| פרטי חשבון עבור תאריכים: | | | | | | |
| | | 22/03/23 | 31/03/23 | | | |
| 777 | פסגה | 1,146.45 | 1,209.30 | -62.85 | 40.30 | 0.00 ₪ |
| 778 | גבע | 1,378.65 | 1,378.65 | 0.00 | 40.30 | 0.00 ₪ |
| 779 | שפל | 3,055.60 | 3,145.35 | -89.75 | 36.00 | 0.00 ₪ |
| פרטי חשבון עבור תאריכים: | | | | | | |
| | | 01/04/23 | 21/04/23 | | | |
| 777 | פסגה | 1,209.30 | 1,308.10 | -98.80 | 39.17 | 0.00 ₪ |
| 778 | גבע | 1,378.65 | 1,378.65 | 0.00 | 39.17 | 0.00 ₪ |
| 779 | שפל | 3,145.35 | 3,367.30 | -221.95 | 34.91 | 0.00 ₪ |

שילוב היי ווי בע"מ - 3 - 21055267(3x160)

| סוג תעריף | סוג צריכה | קריאה קודמת | קריאה נוכחית | סה"כ צריכה בקוט"ש | מחיר לקוט"ש בא"ג | סה"כ לתשלום |
|--------------------------|-----------|-------------|--------------|-------------------|------------------|-------------|
| פרטי חשבון עבור תאריכים: | | | | | | |
| | | 22/03/23 | 31/03/23 | | | |
| 777 | פסגה | 2,729.00 | 2,776.00 | -47.00 | 40.30 | 0.00 ₪ |
| 778 | גבע | 1,486.00 | 1,486.00 | 0.00 | 40.30 | 0.00 ₪ |
| 779 | שפל | 5,477.80 | 5,745.60 | -267.80 | 36.00 | 0.00 ₪ |
| פרטי חשבון עבור תאריכים: | | | | | | |
| | | 01/04/23 | 21/04/23 | | | |
| 777 | פסגה | 2,776.00 | 2,840.40 | -64.40 | 39.17 | 0.00 ₪ |
| 778 | גבע | 1,486.00 | 1,486.00 | 0.00 | 39.17 | 0.00 ₪ |
| 779 | שפל | 5,745.60 | 6,243.80 | -498.20 | 34.91 | 0.00 ₪ |

שילוב היי ווי בע"מ - 4 - 21055267(3x63)

| סוג תעריף | סוג צריכה | קריאה קודמת | קריאה נוכחית | סה"כ צריכה בקוט"ש | מחיר לקוט"ש בא"ג | סה"כ לתשלום |
|--------------------------|-----------|-------------|--------------|-------------------|------------------|-------------|
| פרטי חשבון עבור תאריכים: | | | | | | |
| | | 22/03/23 | 31/03/23 | | | |
| 777 | פסגה | 0.00 | 0.00 | 0.00 | 40.30 | 0.00 ₪ |
| 778 | גבע | 0.00 | 0.00 | 0.00 | 40.30 | 0.00 ₪ |
| 779 | שפל | 0.00 | 0.00 | 0.00 | 36.00 | 0.00 ₪ |
| פרטי חשבון עבור תאריכים: | | | | | | |
| | | 01/04/23 | 21/04/23 | | | |





שילוב היי ווי בע"מ - 4 - (3x63)21055267

| סוג תעריף | סוג צריכה | קריאה קודמת | קריאה נוכחית | סה"כ צריכה בקוט"ש | מחיר לקוט"ש בא"ג | סה"כ לתשלום |
|-----------|-----------|-------------|--------------|-------------------|------------------|-------------|
| 777 | פסגה | 0.00 | 0.00 | 0.00 | 39.17 | 0.00 ₪ |
| 778 | גבע | 0.00 | 0.00 | 0.00 | 39.17 | 0.00 ₪ |
| 779 | שפל | 0.00 | 0.00 | 0.00 | 34.91 | 0.00 ₪ |

שילוב היי ווי בע"מ - 1 - (3x1250)21262571

| סוג תעריף | סוג צריכה | קריאה קודמת | קריאה נוכחית | סה"כ צריכה בקוט"ש | מחיר לקוט"ש בא"ג | סה"כ לתשלום |
|--------------------------|-----------|-------------|--------------|-------------------|------------------|-------------|
| פרטי חשבון עבור תאריכים: | | | | | | |
| | | 22/03/23 | 31/03/23 | | | |
| 777 | פסגה | 2,295.10 | 2,325.90 | -30.80 | 40.30 | 0.00 ₪ |
| 778 | גבע | 795.50 | 795.50 | 0.00 | 40.30 | 0.00 ₪ |
| 779 | שפל | 3,008.30 | 3,187.40 | -179.10 | 36.00 | -64.48 ₪ |
| פרטי חשבון עבור תאריכים: | | | | | | |
| | | 01/04/23 | 21/04/23 | | | |
| 777 | פסגה | 2,325.90 | 2,373.50 | -47.60 | 39.17 | 0.00 ₪ |
| 778 | גבע | 795.50 | 795.50 | 0.00 | 39.17 | 0.00 ₪ |
| 779 | שפל | 3,187.40 | 3,577.30 | -389.90 | 34.91 | -136.11 ₪ |

שילוב היי ווי בע"מ - 1 - (3x1250)21262572

| סוג תעריף | סוג צריכה | קריאה קודמת | קריאה נוכחית | סה"כ צריכה בקוט"ש | מחיר לקוט"ש בא"ג | סה"כ לתשלום |
|--------------------------|-----------|-------------|--------------|-------------------|------------------|-------------|
| פרטי חשבון עבור תאריכים: | | | | | | |
| | | 22/03/23 | 31/03/23 | | | |
| 777 | פסגה | 857.04 | 862.60 | -5.56 | 40.30 | -2.24 ₪ |
| 778 | גבע | 480.10 | 480.10 | 0.00 | 40.30 | 0.00 ₪ |
| 779 | שפל | 1,708.71 | 1,741.90 | -33.19 | 36.00 | -11.95 ₪ |
| פרטי חשבון עבור תאריכים: | | | | | | |
| | | 01/04/23 | 21/04/23 | | | |
| 777 | פסגה | 862.60 | 862.60 | 0.00 | 39.17 | 0.00 ₪ |
| 778 | גבע | 480.10 | 480.10 | 0.00 | 39.17 | 0.00 ₪ |
| 779 | שפל | 1,741.90 | 1,741.90 | 0.00 | 34.91 | 0.00 ₪ |

סה"כ לדייר:

| פסגה | גבע | שפל | סה"כ | שיא ביקוש |
|-----------|--------|-------------|-------------|-----------|
| 18,478.59 | 0.00 | 130,467.21 | 148,945.80 | 86.93 |
| 0.00 ₪ | 0.00 ₪ | 45,991.88 ₪ | 53,311.37 ₪ | |

סה"כ צריכה
סה"כ לתשלום





| | | |
|-------------|--|---------------------------|
| 274.45 ₪ | תשלום קבוע תשלום עבור גודל חיבור בKVA (3x1157) סה"כ מע"מ 17.00% | תעריף לפי תעו"ז במתח נמוך |
| 231.69 ₪ | | |
| 53,817.51 ₪ | | |
| 9,148.98 ₪ | | |
| 62,966.48 ₪ | סה"כ לתשלום | כולל מע"מ |





30/04/23

תאריך הפקה:

שם דייר: ספייס בנייה יוזמות בע"מ

21/04/23

תאריך קריאה נוכחית:

שם אתר: מתחם I-way

22/03/23

תאריך קריאה קודמת:

לקוח/ה נכבד/ה, אנו מתכבדים להגיש את חישוב צריכת החשמל לתקופה 21/04/23 - 22/03/23:

ספייס בנייה יוזמות בע"מ - 2 - 20004384(3x100)

| סוג תעריף | סוג צריכה | קריאה קודמת | קריאה נוכחית | סה"כ צריכה בקוט"ש | מחיר לקוט"ש בא"ג | סה"כ לתשלום |
|--------------------------|-----------|-------------|--------------|-------------------|------------------|-------------|
| פרטי חשבון עבור תאריכים: | | | | | | |
| | | 22/03/23 | 31/03/23 | | | |
| 777 | פסגה | 73,805.80 | 74,062.20 | 256.40 | 40.30 | 103.33 ₪ |
| 778 | גבע | 21,774.80 | 21,774.80 | 0.00 | 40.30 | 0.00 ₪ |
| 779 | שפל | 51,960.50 | 53,526.70 | 1,566.20 | 36.00 | 563.83 ₪ |
| פרטי חשבון עבור תאריכים: | | | | | | |
| | | 01/04/23 | 21/04/23 | | | |
| 777 | פסגה | 74,062.20 | 74,623.00 | 560.80 | 39.17 | 219.66 ₪ |
| 778 | גבע | 21,774.80 | 21,774.80 | 0.00 | 39.17 | 0.00 ₪ |
| 779 | שפל | 53,526.70 | 57,076.10 | 3,549.40 | 34.91 | 1,239.10 ₪ |

סה"כ לדייר:

| פסגה | גבע | שפל | סה"כ | שיא ביקוש |
|----------|--------|------------|------------|-----------|
| 817.20 | 0.00 | 5,115.60 | 5,932.80 | 45.94 |
| ₪ 322.99 | ₪ 0.00 | ₪ 1,802.93 | ₪ 2,125.92 | |

סה"כ צריכה

סה"כ לתשלום

| תעריף לפי תעו"ז במתח נמוך | תשלום קבוע | תשלום עבור גודל חיבור בKVA (3x100) | סה"כ | מע"מ 17.00% | סה"כ לתשלום | כולל מע"מ |
|---------------------------|------------|------------------------------------|------|-------------|-------------|-----------|
| | 274.45 ₪ | | | | | |
| | 20.03 ₪ | | | | | |
| | 2,420.40 ₪ | | | | | |
| | 411.47 ₪ | | | | | |
| | | | | | 2,831.86 ₪ | |

התפלגות חיוב בש"ח לפי תעו"ז

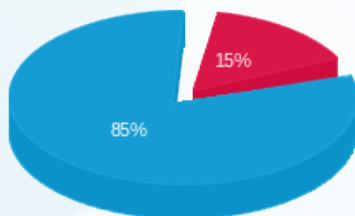

פסגה (322.99 ₪)
גבע (0.00 ₪)
שפל (1,802.93 ₪)

הסטוריית צריכה בקוט"ש

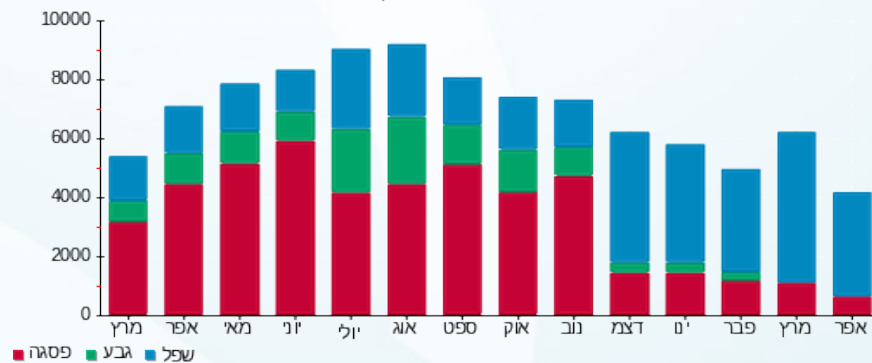

30/04/23 תאריך הפקה:
 21/04/23 תאריך קריאה נוכחית:
 22/03/23 תאריך קריאה קודמת:

שם דייר: עידן גדעון חנות 216
 שם אתר: מתחם I-way

לקוח/ה נכבד/ה, אנו מתכבדים להגיש את חישוב צריכת החשמל לתקופה 21/04/23 - 22/03/23:

עידן גדעון חנות 216 - 1 - 16226470(3x63)

| סוג תעריף | סוג צריכה | קריאה קודמת | קריאה נוכחית | סה"כ צריכה בקוט"ש | מחיר לקוט"ש בא"ג | סה"כ לתשלום |
|--------------------------|-----------|-------------|--------------|-------------------|------------------|-------------|
| פרטי חשבון עבור תאריכים: | | | | | | |
| 777 | פסגה | 22/03/23 | 31/03/23 | 7.50 | 40.30 | 56,300.40 |
| 778 | גבע | 29,110.20 | 29,110.20 | 0.00 | 40.30 | 0.00 |
| 779 | שפל | 20,715.30 | 20,727.90 | 12.60 | 36.00 | 20,727.90 |
| פרטי חשבון עבור תאריכים: | | | | | | |
| 777 | פסגה | 01/04/23 | 21/04/23 | 15.50 | 39.17 | 56,315.90 |
| 778 | גבע | 29,110.20 | 29,110.20 | 0.00 | 39.17 | 0.00 |
| 779 | שפל | 20,727.90 | 20,754.30 | 26.40 | 34.91 | 20,754.30 |

סה"כ לדייר:

| פסגה | גבע | שפל | סה"כ | שיא ביקוש |
|--------|--------|---------|---------|-----------|
| 23.00 | 0.00 | 39.00 | 62.00 | 2.20 |
| 9.09 ₪ | 0.00 ₪ | 13.75 ₪ | 22.85 ₪ | |

סה"כ צריכה
 סה"כ לתשלום

| תעריף לפי תעו"ז במתח נמוך | תשלום קבוע | תשלום עבור גודל חיבור בKVA (3x63) | סה"כ | מע"מ 17.00% | סה"כ לתשלום | כולל מע"מ |
|---------------------------|------------|-----------------------------------|----------|-------------|-------------|-----------|
| | 274.45 ₪ | 12.62 ₪ | 309.91 ₪ | 52.69 ₪ | 362.60 ₪ | |

התפלגות חיוב בש"ח לפי תעו"ז

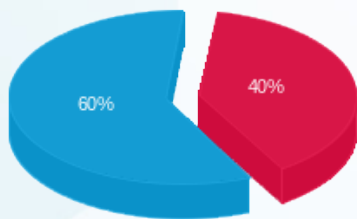

פסגה (9.09 ₪)
 גבע (0.00 ₪)
 שפל (13.75 ₪)

הסטוריית צריכה בקוט"ש

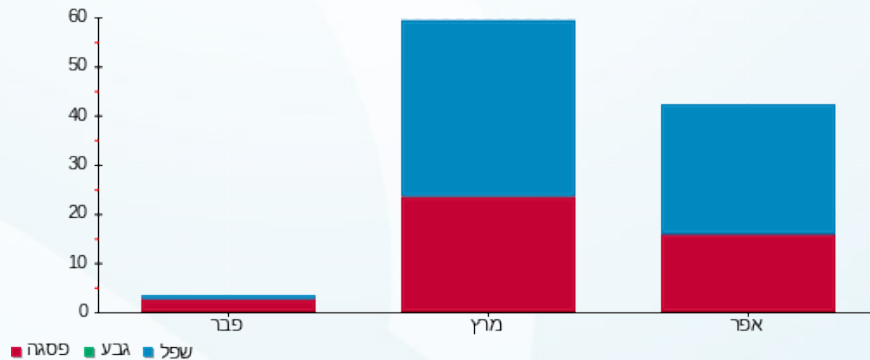



30/04/23

תאריך הפקה:

שם דייר: פילאטיס
שם אתר: מתחם I-way

21/04/23

תאריך קריאה נוכחית:

22/03/23

תאריך קריאה קודמת:

לקוח/ה נכבד/ה, אנו מתכבדים להגיש את חישוב צריכת החשמל לתקופה 21/04/23 - 22/03/23:

פילאטיס - 12 - 15129245(3x63)

| סוג תעריף | סוג צריכה | קריאה קודמת | קריאה נוכחית | סה"כ צריכה בקוט"ש | מחיר לקוט"ש בא"ג | סה"כ לתשלום |
|--------------------------|-----------|-------------|--------------|-------------------|------------------|-------------|
| פרטי חשבון עבור תאריכים: | | | | | | |
| 777 | פסגה | 22/03/23 | 31/03/23 | 86.50 | 40.30 | 9,570.20 |
| 778 | גבע | 3,086.00 | 3,086.00 | 0.00 | 40.30 | 9,483.70 |
| 779 | שפל | 3,964.40 | 4,091.00 | 126.60 | 36.00 | 3,086.00 |
| פרטי חשבון עבור תאריכים: | | | | | | |
| 777 | פסגה | 01/04/23 | 21/04/23 | 165.00 | 39.17 | 9,735.20 |
| 778 | גבע | 3,086.00 | 3,086.00 | 0.00 | 39.17 | 9,570.20 |
| 779 | שפל | 4,091.00 | 4,450.70 | 359.70 | 34.91 | 3,086.00 |

סה"כ לדייר:

| פסגה | גבע | שפל | סה"כ | שיא ביקוש |
|---------|--------|----------|----------|-----------|
| 251.50 | 0.00 | 486.30 | 737.80 | 15.70 |
| 99.49 ₪ | 0.00 ₪ | 171.15 ₪ | 270.64 ₪ | |

סה"כ צריכה
סה"כ לתשלום

| תעריף לפי תעו"ז במתח נמוך | תשלום קבוע | תשלום עבור גודל חיבור בKVA (3x63) | סה"כ | מע"מ 17.00% | סה"כ לתשלום |
|---------------------------|------------|-----------------------------------|---------|-------------|-------------|
| 274.45 ₪ | 12.62 ₪ | 557.70 ₪ | 94.81 ₪ | 652.51 ₪ | 652.51 ₪ |

התפלגות חיוב בש"ח לפי תעו"ז

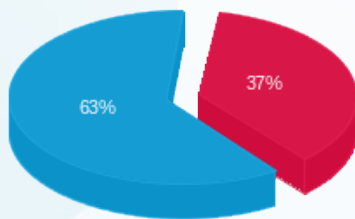

פסגה (99.49 ₪)
גבע (0.00 ₪)
שפל (171.15 ₪)

הסטוריית צריכה בקוט"ש

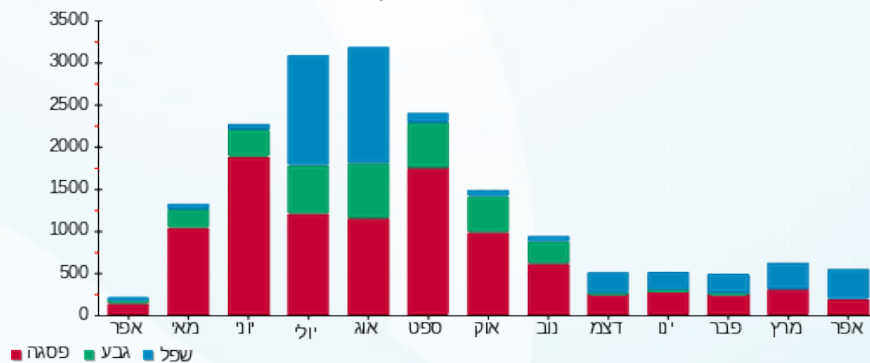



30/04/23 תאריך הפקה:
 21/04/23 תאריך קריאה נוכחית:
 22/03/23 תאריך קריאה קודמת:

שם דייר: ציבורי
 שם אתר: מתחם I-way

לקוח/ה נכבד/ה, אנו מתכבדים להגיש את חישוב צריכת החשמל לתקופה 22/03/23 - 21/04/23:

שנאי 3 - 1 - 14158912

| סוג תעריף | סוג צריכה | קריאה קודמת | קריאה נוכחית | סה"כ צריכה בקוט"ש | מחיר לקוט"ש בא"ג | סה"כ לתשלום |
|--------------------------|-----------|--------------|--------------|-------------------|------------------|-------------|
| פרטי חשבון עבור תאריכים: | | | | | | |
| | | 22/03/23 | 31/03/23 | | | |
| 777 | פסגה | 1,201,250.10 | 1,201,250.10 | 0.00 | 40.30 | 0.00 ₪ |
| 778 | גבע | 552,140.30 | 552,140.30 | 0.00 | 40.30 | 0.00 ₪ |
| 779 | שפל | 984,379.50 | 984,379.50 | 0.00 | 36.00 | 0.00 ₪ |
| פרטי חשבון עבור תאריכים: | | | | | | |
| | | 01/04/23 | 21/04/23 | | | |
| 777 | פסגה | 1,201,250.10 | 1,201,250.10 | 0.00 | 39.17 | 0.00 ₪ |
| 778 | גבע | 552,140.30 | 552,140.30 | 0.00 | 39.17 | 0.00 ₪ |
| 779 | שפל | 984,379.50 | 984,379.50 | 0.00 | 34.91 | 0.00 ₪ |

שנאי 1 - 1 - 15112890

| סוג תעריף | סוג צריכה | קריאה קודמת | קריאה נוכחית | סה"כ צריכה בקוט"ש | מחיר לקוט"ש בא"ג | סה"כ לתשלום |
|--------------------------|-----------|--------------|--------------|-------------------|------------------|-------------|
| פרטי חשבון עבור תאריכים: | | | | | | |
| | | 22/03/23 | 31/03/23 | | | |
| 777 | פסגה | 3,309,389.20 | 3,316,349.50 | 6,960.30 | 40.30 | 2,805.00 ₪ |
| 778 | גבע | 1,266,945.41 | 1,266,945.41 | 0.00 | 40.30 | 0.00 ₪ |
| 779 | שפל | 2,547,725.76 | 2,579,860.46 | 32,134.70 | 36.00 | 11,568.49 ₪ |
| פרטי חשבון עבור תאריכים: | | | | | | |
| | | 01/04/23 | 21/04/23 | | | |
| 777 | פסגה | 3,316,349.50 | 3,327,475.80 | 11,126.30 | 39.17 | 4,358.17 ₪ |
| 778 | גבע | 1,266,945.41 | 1,266,945.41 | 0.00 | 39.17 | 0.00 ₪ |
| 779 | שפל | 2,579,860.46 | 2,649,485.26 | 69,624.80 | 34.91 | 24,306.02 ₪ |

הסנה בית מרקחת (103) - 1 - 15114147

| סוג תעריף | סוג צריכה | קריאה קודמת | קריאה נוכחית | סה"כ צריכה בקוט"ש | מחיר לקוט"ש בא"ג | סה"כ לתשלום |
|--------------------------|-----------|-------------|--------------|-------------------|------------------|-------------|
| פרטי חשבון עבור תאריכים: | | | | | | |
| | | 22/03/23 | 31/03/23 | | | |
| 777 | פסגה | 17,469.10 | 17,559.30 | -90.20 | 40.30 | -36.35 ₪ |
| 778 | גבע | 5,473.00 | 5,473.00 | 0.00 | 40.30 | 0.00 ₪ |
| 779 | שפל | 15,423.90 | 16,093.00 | -669.10 | 36.00 | -240.88 ₪ |
| פרטי חשבון עבור תאריכים: | | | | | | |
| | | 01/04/23 | 21/04/23 | | | |



הסנה בית מרקחת (103) - 1 - 15114147

| סוג תעריף | סוג צריכה | קריאה קודמת | קריאה נוכחית | סה"כ צריכה בקוט"ש | מחיר לקוט"ש בא"ג | סה"כ לתשלום |
|-----------|-----------|-------------|--------------|-------------------|------------------|-------------|
| 777 | פסגה | 17,559.30 | 17,737.50 | -178.20 | 39.17 | ₪ -69.80 |
| 778 | גבע | 5,473.00 | 5,473.00 | 0.00 | 39.17 | ₪ 0.00 |
| 779 | שפל | 16,093.00 | 17,546.90 | -1,453.90 | 34.91 | ₪ -507.56 |

קיי. אס. פי. מחשבים וציוד היקפי 2003 בע"מ - 2 - 15114147

| סוג תעריף | סוג צריכה | קריאה קודמת | קריאה נוכחית | סה"כ צריכה בקוט"ש | מחיר לקוט"ש בא"ג | סה"כ לתשלום |
|--------------------------|-----------|-------------|--------------|-------------------|------------------|-------------|
| פרטי חשבון עבור תאריכים: | | | | | | |
| | | 22/03/23 | 31/03/23 | | | |
| 777 | פסגה | 62,203.80 | 62,279.50 | -75.70 | 40.30 | ₪ -30.51 |
| 778 | גבע | 16,682.80 | 16,682.80 | 0.00 | 40.30 | ₪ 0.00 |
| 779 | שפל | 28,586.70 | 28,968.90 | -382.20 | 36.00 | ₪ -137.59 |
| פרטי חשבון עבור תאריכים: | | | | | | |
| | | 01/04/23 | 21/04/23 | | | |
| 777 | פסגה | 62,279.50 | 62,401.00 | -121.50 | 39.17 | ₪ -47.59 |
| 778 | גבע | 16,682.80 | 16,682.80 | 0.00 | 39.17 | ₪ 0.00 |
| 779 | שפל | 28,968.90 | 29,768.50 | -799.60 | 34.91 | ₪ -279.14 |

אופטיק אילן יח' 107 - 3 - 15114147

| סוג תעריף | סוג צריכה | קריאה קודמת | קריאה נוכחית | סה"כ צריכה בקוט"ש | מחיר לקוט"ש בא"ג | סה"כ לתשלום |
|--------------------------|-----------|-------------|--------------|-------------------|------------------|-------------|
| פרטי חשבון עבור תאריכים: | | | | | | |
| | | 22/03/23 | 31/03/23 | | | |
| 777 | פסגה | 20,447.90 | 20,483.90 | -36.00 | 40.30 | ₪ -14.51 |
| 778 | גבע | 4,907.40 | 4,907.40 | 0.00 | 40.30 | ₪ 0.00 |
| 779 | שפל | 6,206.90 | 6,363.20 | -156.30 | 36.00 | ₪ -56.27 |
| פרטי חשבון עבור תאריכים: | | | | | | |
| | | 01/04/23 | 21/04/23 | | | |
| 777 | פסגה | 20,483.90 | 20,545.90 | -62.00 | 39.17 | ₪ -24.29 |
| 778 | גבע | 4,907.40 | 4,907.40 | 0.00 | 39.17 | ₪ 0.00 |
| 779 | שפל | 6,363.20 | 6,802.70 | -439.50 | 34.91 | ₪ -153.43 |

נוריאל וניצן נדל"ן בע"מ - 4 - 15114147

| סוג תעריף | סוג צריכה | קריאה קודמת | קריאה נוכחית | סה"כ צריכה בקוט"ש | מחיר לקוט"ש בא"ג | סה"כ לתשלום |
|--------------------------|-----------|-------------|--------------|-------------------|------------------|-------------|
| פרטי חשבון עבור תאריכים: | | | | | | |
| | | 22/03/23 | 31/03/23 | | | |
| 777 | פסגה | 7,690.40 | 7,799.20 | -108.80 | 40.30 | ₪ -43.85 |
| 778 | גבע | 3,328.40 | 3,328.40 | 0.00 | 40.30 | ₪ 0.00 |
| 779 | שפל | 6,355.90 | 6,710.10 | -354.20 | 36.00 | ₪ -127.51 |
| פרטי חשבון עבור תאריכים: | | | | | | |
| | | 01/04/23 | 21/04/23 | | | |





מריאל וניצן דל"ן בע"מ - 4 - 15114147

| סוג תעריף | סוג צריכה | קריאה קודמת | קריאה נוכחית | סה"כ צריכה בקוט"ש | מחיר לקוט"ש בא"ג | סה"כ לתשלום |
|-----------|-----------|-------------|--------------|-------------------|------------------|-------------|
| 777 | פסגה | 7,799.20 | 8,012.40 | -213.20 | 39.17 | ₪ -83.51 |
| 778 | גבע | 3,328.40 | 3,328.40 | 0.00 | 39.17 | ₪ 0.00 |
| 779 | שפל | 6,710.10 | 7,645.10 | -935.00 | 34.91 | ₪ -326.41 |

שלדג חיים מזרחי - 5 - 15114147

| סוג תעריף | סוג צריכה | קריאה קודמת | קריאה נוכחית | סה"כ צריכה בקוט"ש | מחיר לקוט"ש בא"ג | סה"כ לתשלום |
|--------------------------|-----------|-------------|--------------|-------------------|------------------|-------------|
| פרטי חשבון עבור תאריכים: | | | | | | |
| | | 22/03/23 | 31/03/23 | | | |
| 777 | פסגה | 41,951.80 | 41,981.50 | -29.70 | 40.30 | ₪ -11.97 |
| 778 | גבע | 13,536.40 | 13,536.40 | 0.00 | 40.30 | ₪ 0.00 |
| 779 | שפל | 16,571.30 | 16,733.60 | -162.30 | 36.00 | ₪ -58.43 |
| פרטי חשבון עבור תאריכים: | | | | | | |
| | | 01/04/23 | 21/04/23 | | | |
| 777 | פסגה | 41,981.50 | 42,015.90 | -34.40 | 39.17 | ₪ -13.47 |
| 778 | גבע | 13,536.40 | 13,536.40 | 0.00 | 39.17 | ₪ 0.00 |
| 779 | שפל | 16,733.60 | 16,997.00 | -263.40 | 34.91 | ₪ -91.95 |

קוריוליס - 6 - 15114147

| סוג תעריף | סוג צריכה | קריאה קודמת | קריאה נוכחית | סה"כ צריכה בקוט"ש | מחיר לקוט"ש בא"ג | סה"כ לתשלום |
|--------------------------|-----------|-------------|--------------|-------------------|------------------|-------------|
| פרטי חשבון עבור תאריכים: | | | | | | |
| | | 22/03/23 | 31/03/23 | | | |
| 777 | פסגה | 55,969.80 | 56,019.70 | -49.90 | 40.30 | ₪ -20.11 |
| 778 | גבע | 13,869.60 | 13,869.60 | 0.00 | 40.30 | ₪ 0.00 |
| 779 | שפל | 24,413.80 | 24,738.50 | -324.70 | 36.00 | ₪ -116.89 |
| פרטי חשבון עבור תאריכים: | | | | | | |
| | | 01/04/23 | 21/04/23 | | | |
| 777 | פסגה | 56,019.70 | 56,119.20 | -99.50 | 39.17 | ₪ -38.97 |
| 778 | גבע | 13,869.60 | 13,869.60 | 0.00 | 39.17 | ₪ 0.00 |
| 779 | שפל | 24,738.50 | 25,591.90 | -853.40 | 34.91 | ₪ -297.92 |

פנש I-way יה' 7 - 15114147 - 111A

| סוג תעריף | סוג צריכה | קריאה קודמת | קריאה נוכחית | סה"כ צריכה בקוט"ש | מחיר לקוט"ש בא"ג | סה"כ לתשלום |
|--------------------------|-----------|-------------|--------------|-------------------|------------------|-------------|
| פרטי חשבון עבור תאריכים: | | | | | | |
| | | 22/03/23 | 31/03/23 | | | |
| 777 | פסגה | 46,113.20 | 46,295.60 | -182.40 | 40.30 | ₪ -73.51 |
| 778 | גבע | 15,571.90 | 15,571.90 | 0.00 | 40.30 | ₪ 0.00 |
| 779 | שפל | 36,873.30 | 37,767.80 | -894.50 | 36.00 | ₪ -322.02 |
| פרטי חשבון עבור תאריכים: | | | | | | |
| | | 01/04/23 | 21/04/23 | | | |





מפגש I-way יח' 7 - 15114147 - 111A

| סוג תעריף | סוג צריכה | קריאה קודמת | קריאה נוכחית | סה"כ צריכה בקוט"ש | מחיר לקוט"ש בא"ג | סה"כ לתשלום |
|-----------|-----------|-------------|--------------|-------------------|------------------|-------------|
| 777 | פסגה | 46,295.60 | 46,561.60 | -266.00 | 39.17 | 104.19 ₪ |
| 778 | גבע | 15,571.90 | 15,571.90 | 0.00 | 39.17 | 0.00 ₪ |
| 779 | שפל | 37,767.80 | 39,629.00 | -1,861.20 | 34.91 | 649.74 ₪ |

15114147 - 8 - אוטופון

| סוג תעריף | סוג צריכה | קריאה קודמת | קריאה נוכחית | סה"כ צריכה בקוט"ש | מחיר לקוט"ש בא"ג | סה"כ לתשלום |
|--------------------------|-----------|-------------|--------------|-------------------|------------------|-------------|
| פרטי חשבון עבור תאריכים: | | | | | | |
| | | 22/03/23 | 31/03/23 | | | |
| 777 | פסגה | 41,689.30 | 41,726.00 | -36.70 | 40.30 | 14.79 ₪ |
| 778 | גבע | 12,706.30 | 12,706.30 | 0.00 | 40.30 | 0.00 ₪ |
| 779 | שפל | 14,017.60 | 14,202.60 | -185.00 | 36.00 | 66.60 ₪ |
| פרטי חשבון עבור תאריכים: | | | | | | |
| | | 01/04/23 | 21/04/23 | | | |
| 777 | פסגה | 41,726.00 | 41,793.60 | -67.60 | 39.17 | 26.48 ₪ |
| 778 | גבע | 12,706.30 | 12,706.30 | 0.00 | 39.17 | 0.00 ₪ |
| 779 | שפל | 14,202.60 | 14,707.80 | -505.20 | 34.91 | 176.37 ₪ |

15114147 - 9 - א.חזן המרכז למוצרי חשמל בע"מ

| סוג תעריף | סוג צריכה | קריאה קודמת | קריאה נוכחית | סה"כ צריכה בקוט"ש | מחיר לקוט"ש בא"ג | סה"כ לתשלום |
|--------------------------|-----------|-------------|--------------|-------------------|------------------|-------------|
| פרטי חשבון עבור תאריכים: | | | | | | |
| | | 22/03/23 | 31/03/23 | | | |
| 777 | פסגה | 147,576.00 | 147,790.60 | -214.60 | 40.30 | 86.48 ₪ |
| 778 | גבע | 53,729.00 | 53,729.00 | 0.00 | 40.30 | 0.00 ₪ |
| 779 | שפל | 78,197.20 | 79,203.20 | -1,006.00 | 36.00 | 362.16 ₪ |
| פרטי חשבון עבור תאריכים: | | | | | | |
| | | 01/04/23 | 21/04/23 | | | |
| 777 | פסגה | 147,790.60 | 148,109.60 | -319.00 | 39.17 | 124.95 ₪ |
| 778 | גבע | 53,729.00 | 53,729.00 | 0.00 | 39.17 | 0.00 ₪ |
| 779 | שפל | 79,203.20 | 81,329.60 | -2,126.40 | 34.91 | 742.33 ₪ |

15114147 - 10 - 114 - הסטוק קונספט בע"מ יח' 114

| סוג תעריף | סוג צריכה | קריאה קודמת | קריאה נוכחית | סה"כ צריכה בקוט"ש | מחיר לקוט"ש בא"ג | סה"כ לתשלום |
|--------------------------|-----------|-------------|--------------|-------------------|------------------|-------------|
| פרטי חשבון עבור תאריכים: | | | | | | |
| | | 22/03/23 | 31/03/23 | | | |
| 777 | פסגה | 161,821.60 | 162,341.60 | -520.00 | 40.30 | 209.56 ₪ |
| 778 | גבע | 48,611.00 | 48,611.00 | 0.00 | 40.30 | 0.00 ₪ |
| 779 | שפל | 46,821.80 | 48,731.60 | -1,909.80 | 36.00 | 687.53 ₪ |
| פרטי חשבון עבור תאריכים: | | | | | | |
| | | 01/04/23 | 21/04/23 | | | |



הסטוק קונספט בע"מ יח' 114 - 10 - 15114147

| סוג תעריף | סוג צריכה | קריאה קודמת | קריאה נוכחית | סה"כ צריכה בקוט"ש | מחיר לקוט"ש בא"ג | סה"כ לתשלום |
|-----------|-----------|-------------|--------------|-------------------|------------------|-------------|
| 777 | פסגה | 162,341.60 | 163,411.80 | -1,070.20 | 39.17 | ₪ -419.20 |
| 778 | גבע | 48,611.00 | 48,611.00 | 0.00 | 39.17 | ₪ 0.00 |
| 779 | שפל | 48,731.60 | 54,444.00 | -5,712.40 | 34.91 | ₪ -1,994.20 |

שי אור צעצועים בע"מ - 12 - 15114147

| סוג תעריף | סוג צריכה | קריאה קודמת | קריאה נוכחית | סה"כ צריכה בקוט"ש | מחיר לקוט"ש בא"ג | סה"כ לתשלום |
|--------------------------|-----------|-------------|--------------|-------------------|------------------|-------------|
| פרטי חשבון עבור תאריכים: | | | | | | |
| | | 22/03/23 | 31/03/23 | | | |
| 777 | פסגה | 33,707.20 | 33,776.40 | -69.20 | 40.30 | ₪ -27.89 |
| 778 | גבע | 12,504.20 | 12,504.20 | 0.00 | 40.30 | ₪ 0.00 |
| 779 | שפל | 9,734.20 | 10,048.60 | -314.40 | 36.00 | ₪ -113.18 |
| פרטי חשבון עבור תאריכים: | | | | | | |
| | | 01/04/23 | 21/04/23 | | | |
| 777 | פסגה | 33,776.40 | 33,885.60 | -109.20 | 39.17 | ₪ -42.77 |
| 778 | גבע | 12,504.20 | 12,504.20 | 0.00 | 39.17 | ₪ 0.00 |
| 779 | שפל | 10,048.60 | 10,639.40 | -590.80 | 34.91 | ₪ -206.25 |

י.י.ס ביג פאפ בע"מ - 1 - 15129245

| סוג תעריף | סוג צריכה | קריאה קודמת | קריאה נוכחית | סה"כ צריכה בקוט"ש | מחיר לקוט"ש בא"ג | סה"כ לתשלום |
|--------------------------|-----------|-------------|--------------|-------------------|------------------|-------------|
| פרטי חשבון עבור תאריכים: | | | | | | |
| | | 22/03/23 | 31/03/23 | | | |
| 777 | פסגה | 202,353.10 | 202,704.50 | -351.40 | 40.30 | ₪ -141.61 |
| 778 | גבע | 85,939.30 | 85,939.30 | 0.00 | 40.30 | ₪ 0.00 |
| 779 | שפל | 213,999.30 | 215,227.70 | -1,228.40 | 36.00 | ₪ -442.22 |
| פרטי חשבון עבור תאריכים: | | | | | | |
| | | 01/04/23 | 21/04/23 | | | |
| 777 | פסגה | 202,704.50 | 203,399.50 | -695.00 | 39.17 | ₪ -272.23 |
| 778 | גבע | 85,939.30 | 85,939.30 | 0.00 | 39.17 | ₪ 0.00 |
| 779 | שפל | 215,227.70 | 218,369.20 | -3,141.50 | 34.91 | ₪ -1,096.70 |

סגל - 2 - 15129245

| סוג תעריף | סוג צריכה | קריאה קודמת | קריאה נוכחית | סה"כ צריכה בקוט"ש | מחיר לקוט"ש בא"ג | סה"כ לתשלום |
|--------------------------|-----------|-------------|--------------|-------------------|------------------|-------------|
| פרטי חשבון עבור תאריכים: | | | | | | |
| | | 22/03/23 | 31/03/23 | | | |
| 777 | פסגה | 201,927.40 | 202,085.80 | -158.40 | 40.30 | ₪ -63.84 |
| 778 | גבע | 84,908.60 | 84,908.60 | 0.00 | 40.30 | ₪ 0.00 |
| 779 | שפל | 196,440.80 | 197,106.40 | -665.60 | 36.00 | ₪ -239.62 |
| פרטי חשבון עבור תאריכים: | | | | | | |
| | | 01/04/23 | 21/04/23 | | | |





סגל - 2 - 15129245

| סוג תעריף | סוג צריכה | קריאה קודמת | קריאה נוכחית | סה"כ צריכה בקוט"ש | מחיר לקוט"ש בא"ג | סה"כ לתשלום |
|-----------|-----------|-------------|--------------|-------------------|------------------|-------------|
| 777 | פסגה | 202,085.80 | 202,311.20 | -225.40 | 39.17 | ₪ -88.29 |
| 778 | גבע | 84,908.60 | 84,908.60 | 0.00 | 39.17 | ₪ 0.00 |
| 779 | שפל | 197,106.40 | 198,464.60 | -1,358.20 | 34.91 | ₪ -474.15 |

אופנת גונג בע"מ - 9 - 15129245

| סוג תעריף | סוג צריכה | קריאה קודמת | קריאה נוכחית | סה"כ צריכה בקוט"ש | מחיר לקוט"ש בא"ג | סה"כ לתשלום |
|--------------------------|-----------|-------------|--------------|-------------------|------------------|-------------|
| פרטי חשבון עבור תאריכים: | | | | | | |
| | | 22/03/23 | 31/03/23 | | | |
| 777 | פסגה | 311,568.80 | 313,237.60 | -1,668.80 | 40.30 | ₪ -672.53 |
| 778 | גבע | 117,573.60 | 117,573.60 | 0.00 | 40.30 | ₪ 0.00 |
| 779 | שפל | 277,439.20 | 285,265.20 | -7,826.00 | 36.00 | ₪ -2,817.36 |
| פרטי חשבון עבור תאריכים: | | | | | | |
| | | 01/04/23 | 21/04/23 | | | |
| 777 | פסגה | 313,237.60 | 315,600.80 | -2,363.20 | 39.17 | ₪ -925.67 |
| 778 | גבע | 117,573.60 | 117,573.60 | 0.00 | 39.17 | ₪ 0.00 |
| 779 | שפל | 285,265.20 | 300,905.60 | -15,640.40 | 34.91 | ₪ -5,460.06 |

פילאטיס - 12 - 15129245

| סוג תעריף | סוג צריכה | קריאה קודמת | קריאה נוכחית | סה"כ צריכה בקוט"ש | מחיר לקוט"ש בא"ג | סה"כ לתשלום |
|--------------------------|-----------|-------------|--------------|-------------------|------------------|-------------|
| פרטי חשבון עבור תאריכים: | | | | | | |
| | | 22/03/23 | 31/03/23 | | | |
| 777 | פסגה | 9,483.70 | 9,570.20 | -86.50 | 40.30 | ₪ -34.86 |
| 778 | גבע | 3,086.00 | 3,086.00 | 0.00 | 40.30 | ₪ 0.00 |
| 779 | שפל | 3,964.40 | 4,091.00 | -126.60 | 36.00 | ₪ -45.58 |
| פרטי חשבון עבור תאריכים: | | | | | | |
| | | 01/04/23 | 21/04/23 | | | |
| 777 | פסגה | 9,570.20 | 9,735.20 | -165.00 | 39.17 | ₪ -64.63 |
| 778 | גבע | 3,086.00 | 3,086.00 | 0.00 | 39.17 | ₪ 0.00 |
| 779 | שפל | 4,091.00 | 4,450.70 | -359.70 | 34.91 | ₪ -125.57 |

רישיון בנהיגה בע"מ יח' 205 - 2 - 16226470

| סוג תעריף | סוג צריכה | קריאה קודמת | קריאה נוכחית | סה"כ צריכה בקוט"ש | מחיר לקוט"ש בא"ג | סה"כ לתשלום |
|--------------------------|-----------|-------------|--------------|-------------------|------------------|-------------|
| פרטי חשבון עבור תאריכים: | | | | | | |
| | | 22/03/23 | 31/03/23 | | | |
| 777 | פסגה | 39,714.00 | 39,728.60 | -14.60 | 40.30 | ₪ -5.88 |
| 778 | גבע | 11,083.70 | 11,083.70 | 0.00 | 40.30 | ₪ 0.00 |
| 779 | שפל | 15,381.20 | 15,475.40 | -94.20 | 36.00 | ₪ -33.91 |
| פרטי חשבון עבור תאריכים: | | | | | | |
| | | 01/04/23 | 21/04/23 | | | |





רישיון בנהיגה בע"מ יח' 205 - 2 - 16226470

| סוג תעריף | סוג צריכה | קריאה קודמת | קריאה נוכחית | סה"כ צריכה בקוט"ש | מחיר לקוט"ש בא"ג | סה"כ לתשלום |
|-----------|-----------|-------------|--------------|-------------------|------------------|-------------|
| 777 | פסגה | 39,728.60 | 39,768.10 | -39.50 | 39.17 | 15.47 ₪ |
| 778 | גבע | 11,083.70 | 11,083.70 | 0.00 | 39.17 | 0.00 ₪ |
| 779 | שפל | 15,475.40 | 15,746.10 | -270.70 | 34.91 | 94.50 ₪ |

ביטוח לאומי - 4 - 16226470

| סוג תעריף | סוג צריכה | קריאה קודמת | קריאה נוכחית | סה"כ צריכה בקוט"ש | מחיר לקוט"ש בא"ג | סה"כ לתשלום |
|--------------------------|-----------|-------------|--------------|-------------------|------------------|-------------|
| פרטי חשבון עבור תאריכים: | | | | | | |
| | | 22/03/23 | 31/03/23 | | | |
| 777 | פסגה | 49,442.00 | 49,661.50 | -219.50 | 40.30 | 88.46 ₪ |
| 778 | גבע | 12,778.70 | 12,778.70 | 0.00 | 40.30 | 0.00 ₪ |
| 779 | שפל | 34,166.00 | 35,250.10 | -1,084.10 | 36.00 | 390.28 ₪ |
| פרטי חשבון עבור תאריכים: | | | | | | |
| | | 01/04/23 | 21/04/23 | | | |
| 777 | פסגה | 49,661.50 | 49,962.90 | -301.40 | 39.17 | 118.06 ₪ |
| 778 | גבע | 12,778.70 | 12,778.70 | 0.00 | 39.17 | 0.00 ₪ |
| 779 | שפל | 35,250.10 | 37,277.00 | -2,026.90 | 34.91 | 707.59 ₪ |

א.ע.א.כ.א.וטו ישראל חנות 217 - 12 - 16226470

| סוג תעריף | סוג צריכה | קריאה קודמת | קריאה נוכחית | סה"כ צריכה בקוט"ש | מחיר לקוט"ש בא"ג | סה"כ לתשלום |
|--------------------------|-----------|-------------|--------------|-------------------|------------------|-------------|
| פרטי חשבון עבור תאריכים: | | | | | | |
| | | 22/03/23 | 31/03/23 | | | |
| 777 | פסגה | 16,173.60 | 16,177.80 | -4.20 | 40.30 | 1.69 ₪ |
| 778 | גבע | 3,758.90 | 3,758.90 | 0.00 | 40.30 | 0.00 ₪ |
| 779 | שפל | 10,977.10 | 11,045.60 | -68.50 | 36.00 | 24.66 ₪ |
| פרטי חשבון עבור תאריכים: | | | | | | |
| | | 01/04/23 | 21/04/23 | | | |
| 777 | פסגה | 16,177.80 | 16,184.20 | -6.40 | 39.17 | 2.51 ₪ |
| 778 | גבע | 3,758.90 | 3,758.90 | 0.00 | 39.17 | 0.00 ₪ |
| 779 | שפל | 11,045.60 | 11,191.80 | -146.20 | 34.91 | 51.04 ₪ |

ל. ביבאר קליין בע"מ חנות 215 - 13 - 16226470

| סוג תעריף | סוג צריכה | קריאה קודמת | קריאה נוכחית | סה"כ צריכה בקוט"ש | מחיר לקוט"ש בא"ג | סה"כ לתשלום |
|--------------------------|-----------|-------------|--------------|-------------------|------------------|-------------|
| פרטי חשבון עבור תאריכים: | | | | | | |
| | | 22/03/23 | 31/03/23 | | | |
| 777 | פסגה | 930.20 | 985.20 | -55.00 | 40.30 | 22.17 ₪ |
| 778 | גבע | 124.30 | 124.30 | 0.00 | 40.30 | 0.00 ₪ |
| 779 | שפל | 1,456.30 | 1,678.20 | -221.90 | 36.00 | 79.88 ₪ |
| פרטי חשבון עבור תאריכים: | | | | | | |
| | | 01/04/23 | 21/04/23 | | | |





ל. ביבאר קליין בע"מ חנות 215 - 13 - 16226470

| סוג תעריף | סוג צריכה | קריאה קודמת | קריאה נוכחית | סה"כ צריכה בקוט"ש | מחיר לקוט"ש בא"ג | סה"כ לתשלום |
|-----------|-----------|-------------|--------------|-------------------|------------------|-------------|
| 777 | פסגה | 985.20 | 1,079.10 | -93.90 | 39.17 | ₪ -36.78 |
| 778 | גבע | 124.30 | 124.30 | 0.00 | 39.17 | ₪ 0.00 |
| 779 | שפל | 1,678.20 | 2,261.20 | -583.00 | 34.91 | ₪ -203.53 |

מירי בן שושן - 14 - 16226470

| סוג תעריף | סוג צריכה | קריאה קודמת | קריאה נוכחית | סה"כ צריכה בקוט"ש | מחיר לקוט"ש בא"ג | סה"כ לתשלום |
|--------------------------|-----------|-------------|--------------|-------------------|------------------|-------------|
| פרטי חשבון עבור תאריכים: | | | | | | |
| | | 22/03/23 | 31/03/23 | | | |
| 777 | פסגה | 5,969.20 | 5,969.20 | 0.00 | 40.30 | ₪ 0.00 |
| 778 | גבע | 1,041.20 | 1,041.20 | 0.00 | 40.30 | ₪ 0.00 |
| 779 | שפל | 1,317.60 | 1,318.20 | -0.60 | 36.00 | ₪ -0.22 |
| פרטי חשבון עבור תאריכים: | | | | | | |
| | | 01/04/23 | 21/04/23 | | | |
| 777 | פסגה | 5,969.20 | 5,969.40 | -0.20 | 39.17 | ₪ -0.08 |
| 778 | גבע | 1,041.20 | 1,041.20 | 0.00 | 39.17 | ₪ 0.00 |
| 779 | שפל | 1,318.20 | 1,402.40 | -84.20 | 34.91 | ₪ -29.39 |

משרדי רווחה - 1 - 17312639

| סוג תעריף | סוג צריכה | קריאה קודמת | קריאה נוכחית | סה"כ צריכה בקוט"ש | מחיר לקוט"ש בא"ג | סה"כ לתשלום |
|--------------------------|-----------|-------------|--------------|-------------------|------------------|-------------|
| פרטי חשבון עבור תאריכים: | | | | | | |
| | | 22/03/23 | 31/03/23 | | | |
| 777 | פסגה | 53,838.90 | 53,895.90 | -57.00 | 40.30 | ₪ -22.97 |
| 778 | גבע | 18,745.00 | 18,745.00 | 0.00 | 40.30 | ₪ 0.00 |
| 779 | שפל | 49,758.10 | 50,266.60 | -508.50 | 36.00 | ₪ -183.06 |
| פרטי חשבון עבור תאריכים: | | | | | | |
| | | 01/04/23 | 21/04/23 | | | |
| 777 | פסגה | 53,895.90 | 54,008.60 | -112.70 | 39.17 | ₪ -44.14 |
| 778 | גבע | 18,745.00 | 18,745.00 | 0.00 | 39.17 | ₪ 0.00 |
| 779 | שפל | 50,266.60 | 51,659.80 | -1,393.20 | 34.91 | ₪ -486.37 |

משרדי מטרה - 1 - 17312640

| סוג תעריף | סוג צריכה | קריאה קודמת | קריאה נוכחית | סה"כ צריכה בקוט"ש | מחיר לקוט"ש בא"ג | סה"כ לתשלום |
|--------------------------|-----------|-------------|--------------|-------------------|------------------|-------------|
| פרטי חשבון עבור תאריכים: | | | | | | |
| | | 22/03/23 | 31/03/23 | | | |
| 777 | פסגה | 93,168.60 | 93,293.10 | -124.50 | 40.30 | ₪ -50.17 |
| 778 | גבע | 35,689.00 | 35,689.00 | 0.00 | 40.30 | ₪ 0.00 |
| 779 | שפל | 94,321.30 | 95,144.10 | -822.80 | 36.00 | ₪ -296.21 |
| פרטי חשבון עבור תאריכים: | | | | | | |
| | | 01/04/23 | 21/04/23 | | | |



משרדי משטרה - 1 - 17312640

| סוג תעריף | סוג צריכה | קריאה קודמת | קריאה נוכחית | סה"כ צריכה בקוט"ש | מחיר לקוט"ש בא"ג | סה"כ לתשלום |
|-----------|-----------|-------------|--------------|-------------------|------------------|-------------|
| 777 | פסגה | 93,293.10 | 93,502.30 | -209.20 | 39.17 | ₪ -81.94 |
| 778 | גבע | 35,689.00 | 35,689.00 | 0.00 | 39.17 | ₪ 0.00 |
| 779 | שפל | 95,144.10 | 96,834.30 | -1,690.20 | 34.91 | ₪ -590.05 |

בנק פועלים עסקים - 1 - 17312865

| סוג תעריף | סוג צריכה | קריאה קודמת | קריאה נוכחית | סה"כ צריכה בקוט"ש | מחיר לקוט"ש בא"ג | סה"כ לתשלום |
|--------------------------|-----------|-------------|--------------|-------------------|------------------|-------------|
| פרטי חשבון עבור תאריכים: | | | | | | |
| | | 22/03/23 | 31/03/23 | | | |
| 777 | פסגה | 150,520.70 | 150,848.40 | -327.70 | 40.30 | ₪ -132.06 |
| 778 | גבע | 53,589.20 | 53,589.20 | 0.00 | 40.30 | ₪ 0.00 |
| 779 | שפל | 126,542.80 | 127,626.60 | -1,083.80 | 36.00 | ₪ -390.17 |
| פרטי חשבון עבור תאריכים: | | | | | | |
| | | 01/04/23 | 21/04/23 | | | |
| 777 | פסגה | 150,848.40 | 151,355.40 | -507.00 | 39.17 | ₪ -198.59 |
| 778 | גבע | 53,589.20 | 53,589.20 | 0.00 | 39.17 | ₪ 0.00 |
| 779 | שפל | 127,626.60 | 130,175.30 | -2,548.70 | 34.91 | ₪ -889.75 |

בנק פועלים שירות - 1 - 17312866

| סוג תעריף | סוג צריכה | קריאה קודמת | קריאה נוכחית | סה"כ צריכה בקוט"ש | מחיר לקוט"ש בא"ג | סה"כ לתשלום |
|--------------------------|-----------|-------------|--------------|-------------------|------------------|--------------|
| פרטי חשבון עבור תאריכים: | | | | | | |
| | | 22/03/23 | 31/03/23 | | | |
| 777 | פסגה | 124,150.00 | 0.00 | 124,150.00 | 40.30 | ₪ 50,032.45 |
| 778 | גבע | 41,446.00 | 0.00 | 41,446.00 | 40.30 | ₪ 16,702.74 |
| 779 | שפל | 101,777.80 | 0.00 | 101,777.80 | 36.00 | ₪ 36,640.01 |
| פרטי חשבון עבור תאריכים: | | | | | | |
| | | 01/04/23 | 21/04/23 | | | |
| 777 | פסגה | 0.00 | 124,686.00 | -124,686.00 | 39.17 | ₪ -48,839.51 |
| 778 | גבע | 0.00 | 41,446.00 | -41,446.00 | 39.17 | ₪ -16,234.40 |
| 779 | שפל | 0.00 | 106,074.50 | -106,074.50 | 34.91 | ₪ -37,030.61 |

חלילית פ.גרינשפון ובניו בע"מ - 1 - 1 - 20004384

| סוג תעריף | סוג צריכה | קריאה קודמת | קריאה נוכחית | סה"כ צריכה בקוט"ש | מחיר לקוט"ש בא"ג | סה"כ לתשלום |
|--------------------------|-----------|-------------|--------------|-------------------|------------------|-------------|
| פרטי חשבון עבור תאריכים: | | | | | | |
| | | 22/03/23 | 31/03/23 | | | |
| 777 | פסגה | 43,214.00 | 43,310.59 | -96.59 | 40.30 | ₪ -38.93 |
| 778 | גבע | 13,783.50 | 13,783.50 | 0.00 | 40.30 | ₪ 0.00 |
| 779 | שפל | 22,964.00 | 23,595.50 | -631.50 | 36.00 | ₪ -227.34 |
| פרטי חשבון עבור תאריכים: | | | | | | |
| | | 01/04/23 | 21/04/23 | | | |





חלילית פ.גרינשפון ובניו בע"מ 1 - 1 - 20004384

| סוג תעריף | סוג צריכה | קריאה קודמת | קריאה נוכחית | סה"כ צריכה בקוט"ש | מחיר לקוט"ש בא"ג | סה"כ לתשלום |
|-----------|-----------|-------------|--------------|-------------------|------------------|-------------|
| 777 | פסגה | 43,310.59 | 43,532.00 | -221.41 | 39.17 | ₪ -86.73 |
| 778 | גבע | 13,783.50 | 13,783.50 | 0.00 | 39.17 | ₪ 0.00 |
| 779 | שפל | 23,595.50 | 25,068.60 | -1,473.10 | 34.91 | ₪ -514.26 |

ספיס בנייה ויזמות בע"מ 2 - 2 - 20004384

| סוג תעריף | סוג צריכה | קריאה קודמת | קריאה נוכחית | סה"כ צריכה בקוט"ש | מחיר לקוט"ש בא"ג | סה"כ לתשלום |
|--------------------------|-----------|-------------|--------------|-------------------|------------------|-------------|
| פרטי חשבון עבור תאריכים: | | | | | | |
| | | 22/03/23 | 31/03/23 | | | |
| 777 | פסגה | 73,805.80 | 74,062.20 | -256.40 | 40.30 | ₪ -103.33 |
| 778 | גבע | 21,774.80 | 21,774.80 | 0.00 | 40.30 | ₪ 0.00 |
| 779 | שפל | 51,960.50 | 53,526.70 | -1,566.20 | 36.00 | ₪ -563.83 |
| פרטי חשבון עבור תאריכים: | | | | | | |
| | | 01/04/23 | 21/04/23 | | | |
| 777 | פסגה | 74,062.20 | 74,623.00 | -560.80 | 39.17 | ₪ -219.66 |
| 778 | גבע | 21,774.80 | 21,774.80 | 0.00 | 39.17 | ₪ 0.00 |
| 779 | שפל | 53,526.70 | 57,076.10 | -3,549.40 | 34.91 | ₪ -1,239.10 |

חלילית פ.גרינשפון ובניו בע"מ 2 - 3 - 20004384

| סוג תעריף | סוג צריכה | קריאה קודמת | קריאה נוכחית | סה"כ צריכה בקוט"ש | מחיר לקוט"ש בא"ג | סה"כ לתשלום |
|--------------------------|-----------|-------------|--------------|-------------------|------------------|-------------|
| פרטי חשבון עבור תאריכים: | | | | | | |
| | | 22/03/23 | 31/03/23 | | | |
| 777 | פסגה | 39,415.80 | 39,481.50 | -65.70 | 40.30 | ₪ -26.48 |
| 778 | גבע | 11,661.00 | 11,661.00 | 0.00 | 40.30 | ₪ 0.00 |
| 779 | שפל | 18,711.30 | 19,327.24 | -615.94 | 36.00 | ₪ -221.74 |
| פרטי חשבון עבור תאריכים: | | | | | | |
| | | 01/04/23 | 21/04/23 | | | |
| 777 | פסגה | 39,481.50 | 39,672.40 | -190.90 | 39.17 | ₪ -74.78 |
| 778 | גבע | 11,661.00 | 11,661.00 | 0.00 | 39.17 | ₪ 0.00 |
| 779 | שפל | 19,327.24 | 21,036.40 | -1,709.16 | 34.91 | ₪ -596.67 |

לוח 208-ציבורי ק.קרקע גוש-1 - 21055266 - B

| סוג תעריף | סוג צריכה | קריאה קודמת | קריאה נוכחית | סה"כ צריכה בקוט"ש | מחיר לקוט"ש בא"ג | סה"כ לתשלום |
|--------------------------|-----------|-------------|--------------|-------------------|------------------|-------------|
| פרטי חשבון עבור תאריכים: | | | | | | |
| | | 22/03/23 | 31/03/23 | | | |
| 777 | פסגה | 21,901.60 | 22,269.60 | -368.00 | 40.30 | ₪ -148.30 |
| 778 | גבע | 14,805.20 | 14,805.20 | 0.00 | 40.30 | ₪ 0.00 |
| 779 | שפל | 33,831.60 | 34,839.80 | -1,008.20 | 36.00 | ₪ -362.95 |
| פרטי חשבון עבור תאריכים: | | | | | | |
| | | 01/04/23 | 21/04/23 | | | |





לוח 208-ציבורי ק.קרקע גוש-1 - 21055266 - B

| סוג תעריף | סוג צריכה | קריאה קודמת | קריאה נוכחית | סה"כ צריכה בקוט"ש | מחיר לקוט"ש בא"ג | סה"כ לתשלום |
|-----------|-----------|-------------|--------------|-------------------|------------------|-------------|
| 777 | פסגה | 22,269.60 | 22,909.60 | -640.00 | 39.17 | 250.69 ₪ |
| 778 | גבע | 14,805.20 | 14,805.20 | 0.00 | 39.17 | 0.00 ₪ |
| 779 | שפל | 34,839.80 | 37,147.20 | -2,307.40 | 34.91 | 805.51 ₪ |

לוח 202-לוח ציבורי גוש-2 - 21055266 - A

| סוג תעריף | סוג צריכה | קריאה קודמת | קריאה נוכחית | סה"כ צריכה בקוט"ש | מחיר לקוט"ש בא"ג | סה"כ לתשלום |
|--------------------------|-----------|-------------|--------------|-------------------|------------------|-------------|
| פרטי חשבון עבור תאריכים: | | | | | | |
| | | 22/03/23 | 31/03/23 | | | |
| 777 | פסגה | 3,722.00 | 3,839.60 | -117.60 | 40.30 | 47.39 ₪ |
| 778 | גבע | 1,702.00 | 1,702.00 | 0.00 | 40.30 | 0.00 ₪ |
| 779 | שפל | 6,324.00 | 6,676.00 | -352.00 | 36.00 | 126.72 ₪ |
| פרטי חשבון עבור תאריכים: | | | | | | |
| | | 01/04/23 | 21/04/23 | | | |
| 777 | פסגה | 3,839.60 | 4,007.60 | -168.00 | 39.17 | 65.81 ₪ |
| 778 | גבע | 1,702.00 | 1,702.00 | 0.00 | 39.17 | 0.00 ₪ |
| 779 | שפל | 6,676.00 | 7,499.60 | -823.60 | 34.91 | 287.52 ₪ |

לוח 204-לוח משאבות קומה-א - 3 - 21055266

| סוג תעריף | סוג צריכה | קריאה קודמת | קריאה נוכחית | סה"כ צריכה בקוט"ש | מחיר לקוט"ש בא"ג | סה"כ לתשלום |
|--------------------------|-----------|-------------|--------------|-------------------|------------------|-------------|
| פרטי חשבון עבור תאריכים: | | | | | | |
| | | 22/03/23 | 31/03/23 | | | |
| 777 | פסגה | 5,697.60 | 5,697.60 | 0.00 | 40.30 | 0.00 ₪ |
| 778 | גבע | 3,758.80 | 3,758.80 | 0.00 | 40.30 | 0.00 ₪ |
| 779 | שפל | 9,600.40 | 9,600.80 | -0.40 | 36.00 | 0.14 ₪ |
| פרטי חשבון עבור תאריכים: | | | | | | |
| | | 01/04/23 | 21/04/23 | | | |
| 777 | פסגה | 5,697.60 | 5,697.60 | 0.00 | 39.17 | 0.00 ₪ |
| 778 | גבע | 3,758.80 | 3,758.80 | 0.00 | 39.17 | 0.00 ₪ |
| 779 | שפל | 9,600.80 | 9,601.20 | -0.40 | 34.91 | 0.14 ₪ |

לוח 205-לוח ספינקלרים - 4 - 21055266

| סוג תעריף | סוג צריכה | קריאה קודמת | קריאה נוכחית | סה"כ צריכה בקוט"ש | מחיר לקוט"ש בא"ג | סה"כ לתשלום |
|--------------------------|-----------|-------------|--------------|-------------------|------------------|-------------|
| פרטי חשבון עבור תאריכים: | | | | | | |
| | | 22/03/23 | 31/03/23 | | | |
| 777 | פסגה | 249.00 | 249.00 | 0.00 | 40.30 | 0.00 ₪ |
| 778 | גבע | 44.80 | 44.80 | 0.00 | 40.30 | 0.00 ₪ |
| 779 | שפל | 1.20 | 1.20 | 0.00 | 36.00 | 0.00 ₪ |
| פרטי חשבון עבור תאריכים: | | | | | | |
| | | 01/04/23 | 21/04/23 | | | |



לוח 205-לוח ספינקלים - 4 - 2105266

| סוג תעריף | סוג צריכה | קריאה קודמת | קריאה נוכחית | סה"כ צריכה בקוט"ש | מחיר לקוט"ש בא"ג | סה"כ לתשלום |
|-----------|-----------|-------------|--------------|-------------------|------------------|-------------|
| 777 | פסגה | 249.00 | 249.00 | 0.00 | 39.17 | 0.00 ₪ |
| 778 | גבע | 44.80 | 44.80 | 0.00 | 39.17 | 0.00 ₪ |
| 779 | שפל | 1.20 | 1.20 | 0.00 | 34.91 | 0.00 ₪ |

ראשי מעגלים 1 - 2105268 - F18A-F31A

| סוג תעריף | סוג צריכה | קריאה קודמת | קריאה נוכחית | סה"כ צריכה בקוט"ש | מחיר לקוט"ש בא"ג | סה"כ לתשלום |
|--------------------------|-----------|-------------|--------------|-------------------|------------------|-------------|
| פרטי חשבון עבור תאריכים: | | | | | | |
| | | 22/03/23 | 31/03/23 | | | |
| 777 | פסגה | 1,563.20 | 1,563.60 | -0.40 | 40.30 | -0.16 ₪ |
| 778 | גבע | 801.00 | 801.00 | 0.00 | 40.30 | 0.00 ₪ |
| 779 | שפל | 2,188.20 | 2,190.00 | -1.80 | 36.00 | -0.65 ₪ |
| פרטי חשבון עבור תאריכים: | | | | | | |
| | | 01/04/23 | 21/04/23 | | | |
| 777 | פסגה | 1,563.60 | 1,564.00 | -0.40 | 39.17 | -0.16 ₪ |
| 778 | גבע | 801.00 | 801.00 | 0.00 | 39.17 | 0.00 ₪ |
| 779 | שפל | 2,190.00 | 2,193.80 | -3.80 | 34.91 | -1.33 ₪ |

2 - 2105268 - F10-F21

| סוג תעריף | סוג צריכה | קריאה קודמת | קריאה נוכחית | סה"כ צריכה בקוט"ש | מחיר לקוט"ש בא"ג | סה"כ לתשלום |
|--------------------------|-----------|-------------|--------------|-------------------|------------------|-------------|
| פרטי חשבון עבור תאריכים: | | | | | | |
| | | 22/03/23 | 31/03/23 | | | |
| 777 | פסגה | 97.80 | 102.15 | -4.35 | 40.30 | -1.75 ₪ |
| 778 | גבע | 35.50 | 35.50 | 0.00 | 40.30 | 0.00 ₪ |
| 779 | שפל | 172.40 | 201.45 | -29.05 | 36.00 | -10.46 ₪ |
| פרטי חשבון עבור תאריכים: | | | | | | |
| | | 01/04/23 | 21/04/23 | | | |
| 777 | פסגה | 102.15 | 108.65 | -6.50 | 39.17 | -2.55 ₪ |
| 778 | גבע | 35.50 | 35.50 | 0.00 | 39.17 | 0.00 ₪ |
| 779 | שפל | 201.45 | 252.00 | -50.55 | 34.91 | -17.65 ₪ |

3 - 2105268 - F22-F28

| סוג תעריף | סוג צריכה | קריאה קודמת | קריאה נוכחית | סה"כ צריכה בקוט"ש | מחיר לקוט"ש בא"ג | סה"כ לתשלום |
|--------------------------|-----------|-------------|--------------|-------------------|------------------|-------------|
| פרטי חשבון עבור תאריכים: | | | | | | |
| | | 22/03/23 | 31/03/23 | | | |
| 777 | פסגה | 572.20 | 604.20 | -32.00 | 40.30 | -12.90 ₪ |
| 778 | גבע | 667.10 | 667.10 | 0.00 | 40.30 | 0.00 ₪ |
| 779 | שפל | 1,688.50 | 1,741.35 | -52.85 | 36.00 | -19.03 ₪ |
| פרטי חשבון עבור תאריכים: | | | | | | |
| | | 01/04/23 | 21/04/23 | | | |





F22-F28 - 21055268 - 3

| סה"כ לתשלום | מחיר לקוט"ש בא"ג | סה"כ צריכה בקוט"ש | קריאה נוכחית | קריאה קודמת | סוג צריכה | סוג תעריף |
|-------------|------------------|-------------------|--------------|-------------|-----------|-----------|
| ₪ -19.66 | 39.17 | -50.20 | 654.40 | 604.20 | פסגה | 777 |
| ₪ 0.00 | 39.17 | 0.00 | 667.10 | 667.10 | גבע | 778 |
| ₪ -44.58 | 34.91 | -127.70 | 1,869.05 | 1,741.35 | שפל | 779 |

ציבורי קומה-א 213 - 1 - 21055270

| סה"כ לתשלום | מחיר לקוט"ש בא"ג | סה"כ צריכה בקוט"ש | קריאה נוכחית | קריאה קודמת | סוג צריכה | סוג תעריף |
|-------------|------------------|-------------------|--------------|-------------|--------------------------|-----------|
| | | | 31/03/23 | 22/03/23 | פרטי חשבון עבור תאריכים: | |
| ₪ -47.91 | 40.30 | -118.89 | 6,449.69 | 6,330.80 | פסגה | 777 |
| ₪ 0.00 | 40.30 | 0.00 | 3,911.60 | 3,911.60 | גבע | 778 |
| ₪ -141.05 | 36.00 | -391.80 | 8,480.20 | 8,088.40 | שפל | 779 |
| | | | 21/04/23 | 01/04/23 | פרטי חשבון עבור תאריכים: | |
| ₪ -100.24 | 39.17 | -255.91 | 6,705.60 | 6,449.69 | פסגה | 777 |
| ₪ 0.00 | 39.17 | 0.00 | 3,911.60 | 3,911.60 | גבע | 778 |
| ₪ -284.24 | 34.91 | -814.20 | 9,294.40 | 8,480.20 | שפל | 779 |

משרד הרישוי-216 - 2 - 21055270

| סה"כ לתשלום | מחיר לקוט"ש בא"ג | סה"כ צריכה בקוט"ש | קריאה נוכחית | קריאה קודמת | סוג צריכה | סוג תעריף |
|-------------|------------------|-------------------|--------------|-------------|--------------------------|-----------|
| | | | 31/03/23 | 22/03/23 | פרטי חשבון עבור תאריכים: | |
| ₪ -88.94 | 40.30 | -220.69 | 72,027.09 | 71,806.40 | פסגה | 777 |
| ₪ 0.00 | 40.30 | 0.00 | 21,395.60 | 21,395.60 | גבע | 778 |
| ₪ -781.29 | 36.00 | -2,170.26 | 55,294.26 | 53,124.00 | שפל | 779 |
| | | | 21/04/23 | 01/04/23 | פרטי חשבון עבור תאריכים: | |
| ₪ -171.61 | 39.17 | -438.11 | 72,465.20 | 72,027.09 | פסגה | 777 |
| ₪ 0.00 | 39.17 | 0.00 | 21,395.60 | 21,395.60 | גבע | 778 |
| ₪ -1,616.94 | 34.91 | -4,631.74 | 59,926.00 | 55,294.26 | שפל | 779 |

ציבורי קומת משרדים 217 - 3 - 21055270

| סה"כ לתשלום | מחיר לקוט"ש בא"ג | סה"כ צריכה בקוט"ש | קריאה נוכחית | קריאה קודמת | סוג צריכה | סוג תעריף |
|-------------|------------------|-------------------|--------------|-------------|--------------------------|-----------|
| | | | 31/03/23 | 22/03/23 | פרטי חשבון עבור תאריכים: | |
| ₪ -71.15 | 40.30 | -176.56 | 5,966.36 | 5,789.80 | פסגה | 777 |
| ₪ 0.00 | 40.30 | 0.00 | 2,839.20 | 2,839.20 | גבע | 778 |
| ₪ -122.28 | 36.00 | -339.66 | 8,538.26 | 8,198.60 | שפל | 779 |
| | | | 21/04/23 | 01/04/23 | פרטי חשבון עבור תאריכים: | |





ציבורי קומת משרדים 217 - 3 - 21055270

| סוג תעריף | סוג צריכה | קריאה קודמת | קריאה נוכחית | סה"כ צריכה בקוט"ש | מחיר לקוט"ש בא"ג | סה"כ לתשלום |
|-----------|-----------|-------------|--------------|-------------------|------------------|-------------|
| 777 | פסגה | 5,966.36 | 6,303.40 | -337.04 | 39.17 | 132.02 ₪ |
| 778 | גבע | 2,839.20 | 2,839.20 | 0.00 | 39.17 | 0.00 ₪ |
| 779 | שפל | 8,538.26 | 9,158.00 | -619.74 | 34.91 | 216.35 ₪ |

ציבורי קומת גג 219 - 4 - 21055270

| סוג תעריף | סוג צריכה | קריאה קודמת | קריאה נוכחית | סה"כ צריכה בקוט"ש | מחיר לקוט"ש בא"ג | סה"כ לתשלום |
|--------------------------|-----------|-------------|--------------|-------------------|------------------|-------------|
| פרטי חשבון עבור תאריכים: | | | | | | |
| | | 22/03/23 | 31/03/23 | | | |
| 777 | פסגה | 4,412.40 | 4,440.40 | -28.00 | 40.30 | 11.28 ₪ |
| 778 | גבע | 1,187.20 | 1,187.20 | 0.00 | 40.30 | 0.00 ₪ |
| 779 | שפל | 2,916.40 | 3,038.32 | -121.92 | 36.00 | 43.89 ₪ |
| פרטי חשבון עבור תאריכים: | | | | | | |
| | | 01/04/23 | 21/04/23 | | | |
| 777 | פסגה | 4,440.40 | 4,492.40 | -52.00 | 39.17 | 20.37 ₪ |
| 778 | גבע | 1,187.20 | 1,187.20 | 0.00 | 39.17 | 0.00 ₪ |
| 779 | שפל | 3,038.32 | 3,317.60 | -279.28 | 34.91 | 97.50 ₪ |

קומה-2 הרשות לשיקום האסיר - 1 - 21055271

| סוג תעריף | סוג צריכה | קריאה קודמת | קריאה נוכחית | סה"כ צריכה בקוט"ש | מחיר לקוט"ש בא"ג | סה"כ לתשלום |
|--------------------------|-----------|-------------|--------------|-------------------|------------------|-------------|
| פרטי חשבון עבור תאריכים: | | | | | | |
| | | 22/03/23 | 31/03/23 | | | |
| 777 | פסגה | 28,806.20 | 28,918.09 | -111.89 | 40.30 | 45.09 ₪ |
| 778 | גבע | 9,071.80 | 9,071.80 | 0.00 | 40.30 | 0.00 ₪ |
| 779 | שפל | 28,316.40 | 29,418.66 | -1,102.26 | 36.00 | 396.81 ₪ |
| פרטי חשבון עבור תאריכים: | | | | | | |
| | | 01/04/23 | 21/04/23 | | | |
| 777 | פסגה | 28,918.09 | 29,167.20 | -249.11 | 39.17 | 97.58 ₪ |
| 778 | גבע | 9,071.80 | 9,071.80 | 0.00 | 39.17 | 0.00 ₪ |
| 779 | שפל | 29,418.66 | 31,999.40 | -2,580.74 | 34.91 | 900.94 ₪ |

ראשי מעגלים 2 - 21055271 - F41-F54

| סוג תעריף | סוג צריכה | קריאה קודמת | קריאה נוכחית | סה"כ צריכה בקוט"ש | מחיר לקוט"ש בא"ג | סה"כ לתשלום |
|--------------------------|-----------|-------------|--------------|-------------------|------------------|-------------|
| פרטי חשבון עבור תאריכים: | | | | | | |
| | | 22/03/23 | 31/03/23 | | | |
| 777 | פסגה | 0.00 | 0.00 | 0.00 | 40.30 | 0.00 ₪ |
| 778 | גבע | 0.00 | 0.00 | 0.00 | 40.30 | 0.00 ₪ |
| 779 | שפל | 0.00 | 0.00 | 0.00 | 36.00 | 0.00 ₪ |
| פרטי חשבון עבור תאריכים: | | | | | | |
| | | 01/04/23 | 21/04/23 | | | |





ראשי מעגלים 2 - 21055271 - F41-F54

| סוג תעריף | סוג צריכה | קריאה קודמת | קריאה נוכחית | סה"כ צריכה בקוט"ש | מחיר לקוט"ש בא"ג | סה"כ לתשלום |
|-----------|-----------|-------------|--------------|-------------------|------------------|-------------|
| 777 | פסגה | 0.00 | 0.00 | 0.00 | 39.17 | 0.00 ₪ |
| 778 | גבע | 0.00 | 0.00 | 0.00 | 39.17 | 0.00 ₪ |
| 779 | שפל | 0.00 | 0.00 | 0.00 | 34.91 | 0.00 ₪ |

ראשי מעגלים 3 - 21055271 - F10A-F21A

| סוג תעריף | סוג צריכה | קריאה קודמת | קריאה נוכחית | סה"כ צריכה בקוט"ש | מחיר לקוט"ש בא"ג | סה"כ לתשלום |
|--------------------------|-----------|-------------|--------------|-------------------|------------------|-------------|
| פרטי חשבון עבור תאריכים: | | | | | | |
| | | 22/03/23 | 31/03/23 | | | |
| 777 | פסגה | 0.00 | 0.00 | 0.00 | 40.30 | 0.00 ₪ |
| 778 | גבע | 0.00 | 0.00 | 0.00 | 40.30 | 0.00 ₪ |
| 779 | שפל | 0.00 | 0.00 | 0.00 | 36.00 | 0.00 ₪ |
| פרטי חשבון עבור תאריכים: | | | | | | |
| | | 01/04/23 | 21/04/23 | | | |
| 777 | פסגה | 0.00 | 0.00 | 0.00 | 39.17 | 0.00 ₪ |
| 778 | גבע | 0.00 | 0.00 | 0.00 | 39.17 | 0.00 ₪ |
| 779 | שפל | 0.00 | 0.00 | 0.00 | 34.91 | 0.00 ₪ |

ראשי מעגלים 4 - 21055271 - F22A-F28A

| סוג תעריף | סוג צריכה | קריאה קודמת | קריאה נוכחית | סה"כ צריכה בקוט"ש | מחיר לקוט"ש בא"ג | סה"כ לתשלום |
|--------------------------|-----------|-------------|--------------|-------------------|------------------|-------------|
| פרטי חשבון עבור תאריכים: | | | | | | |
| | | 22/03/23 | 31/03/23 | | | |
| 777 | פסגה | 0.00 | 0.00 | 0.00 | 40.30 | 0.00 ₪ |
| 778 | גבע | 0.00 | 0.00 | 0.00 | 40.30 | 0.00 ₪ |
| 779 | שפל | 0.00 | 0.00 | 0.00 | 36.00 | 0.00 ₪ |
| פרטי חשבון עבור תאריכים: | | | | | | |
| | | 01/04/23 | 21/04/23 | | | |
| 777 | פסגה | 0.00 | 0.00 | 0.00 | 39.17 | 0.00 ₪ |
| 778 | גבע | 0.00 | 0.00 | 0.00 | 39.17 | 0.00 ₪ |
| 779 | שפל | 0.00 | 0.00 | 0.00 | 34.91 | 0.00 ₪ |

ראשי חיוני (ציבורי ח.עגול שנאי-3) - 1 - 28029594

| סוג תעריף | סוג צריכה | קריאה קודמת | קריאה נוכחית | סה"כ צריכה בקוט"ש | מחיר לקוט"ש בא"ג | סה"כ לתשלום |
|--------------------------|-----------|-------------|--------------|-------------------|------------------|-------------|
| פרטי חשבון עבור תאריכים: | | | | | | |
| | | 22/03/23 | 31/03/23 | | | |
| 777 | פסגה | 6,485.20 | 6,557.10 | -71.90 | 40.30 | 0.00 ₪ |
| 778 | גבע | 2,902.80 | 2,902.80 | 0.00 | 40.30 | 0.00 ₪ |
| 779 | שפל | 10,159.80 | 10,592.20 | -432.40 | 36.00 | 0.00 ₪ |
| פרטי חשבון עבור תאריכים: | | | | | | |
| | | 01/04/23 | 21/04/23 | | | |



ראשי חיוני (ציבורי ח.עגול שנאי-3) - 1 - 28029594

| סוג תעריף | סוג צריכה | קריאה קודמת | קריאה נוכחית | סה"כ צריכה בקוט"ש | מחיר לקוט"ש בא"ג | סה"כ לתשלום |
|-----------|-----------|-------------|--------------|-------------------|------------------|-------------|
| 777 | פסגה | 6,557.10 | 6,668.10 | -111.00 | 39.17 | ₪ -43.48 |
| 778 | גבע | 2,902.80 | 2,902.80 | 0.00 | 39.17 | ₪ 0.00 |
| 779 | שפל | 10,592.20 | 11,605.00 | -1,012.80 | 34.91 | ₪ -353.57 |

ראשי חיוני (ציבורי ח.עגול שנאי-4) - 1 - 28029595

| סוג תעריף | סוג צריכה | קריאה קודמת | קריאה נוכחית | סה"כ צריכה בקוט"ש | מחיר לקוט"ש בא"ג | סה"כ לתשלום |
|--------------------------|-----------|-------------|--------------|-------------------|------------------|-------------|
| פרטי חשבון עבור תאריכים: | | | | | | |
| | | | 31/03/23 | 22/03/23 | | |
| 777 | פסגה | 4,616.30 | 4,675.40 | -59.10 | 40.30 | ₪ -23.82 |
| 778 | גבע | 2,377.40 | 2,377.40 | 0.00 | 40.30 | ₪ 0.00 |
| 779 | שפל | 7,996.40 | 8,275.90 | -279.50 | 36.00 | ₪ -100.62 |
| פרטי חשבון עבור תאריכים: | | | | | | |
| | | | 21/04/23 | 01/04/23 | | |
| 777 | פסגה | 4,675.40 | 4,774.10 | -98.70 | 39.17 | ₪ -38.66 |
| 778 | גבע | 2,377.40 | 2,377.40 | 0.00 | 39.17 | ₪ 0.00 |
| 779 | שפל | 8,275.90 | 9,027.50 | -751.60 | 34.91 | ₪ -262.38 |

סה"כ לדירי:

| שיא ביקוש | סה"כ | שפל | גבע | פסגה |
|-----------|------------|------------|----------|------------|
| 279.77 | 3,460.60 | 2,758.65 | 0.00 | 701.95 |
| | ₪ 4,259.25 | ₪ 2,104.57 | ₪ 468.34 | ₪ 1,686.34 |

סה"כ צריכה
סה"כ לתשלום

| תשלום קבוע | סה"כ | מע"מ 17.00% | כולל מע"מ |
|------------|-------------|-------------|------------|
| ₪ 274.45 | ₪ 4,533.70 | ₪ 770.73 | ₪ 5,304.43 |
| | סה"כ לתשלום | | |

תעריף לפי תעו"ח במתח נמוך

התפלגות חיוב בש"ח לפי תעו"ח

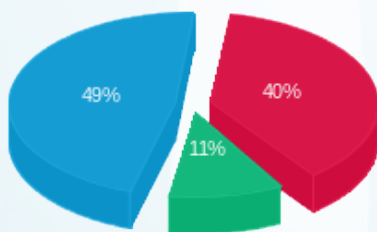

פסגה (₪ 1,686.34) 49%
גבע (₪ 468.34) 11%
שפל (₪ 2,104.57) 40%

הסטוריית צריכה בקוט"ש

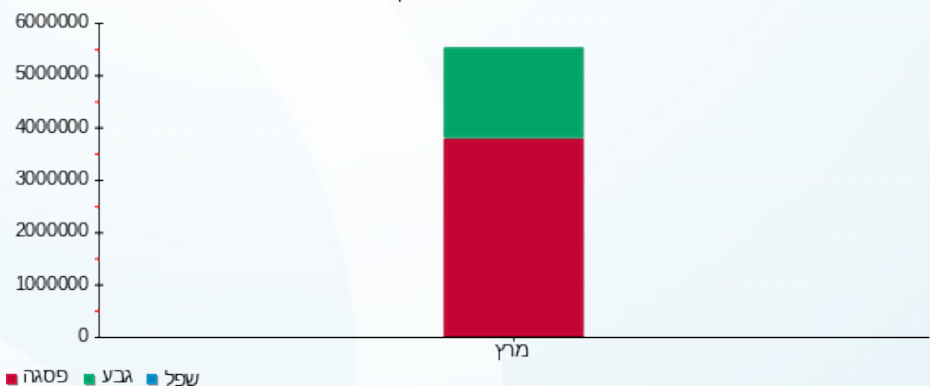

30/04/23 תאריך הפקה:
 21/04/23 תאריך קריאה נוכחית:
 22/03/23 תאריך קריאה קודמת:

שם דייר: ציבורי קומה א 213
 שם אתר: מתחם I-way

לקוח/ה נכבד/ה, אנו מתכבדים להגיש את חישוב צריכת החשמל לתקופה 21/04/23 - 22/03/23:

ציבורי קומה א 213 - 1 - 21055270(3x200)

| סוג תעריף | סוג צריכה | קריאה קודמת | קריאה נוכחית | סה"כ צריכה בקוט"ש | מחיר לקוט"ש בא"ג | סה"כ לתשלום |
|--------------------------|-----------|-------------|--------------|-------------------|------------------|-------------|
| פרטי חשבון עבור תאריכים: | | | | | | |
| 777 | פסגה | 22/03/23 | 31/03/23 | 118.89 | 40.30 | 47.91 ₪ |
| 778 | גבע | 3,911.60 | 3,911.60 | 0.00 | 40.30 | 0.00 ₪ |
| 779 | שפל | 8,088.40 | 8,480.20 | 391.80 | 36.00 | 141.05 ₪ |
| פרטי חשבון עבור תאריכים: | | | | | | |
| 777 | פסגה | 01/04/23 | 21/04/23 | 255.91 | 39.17 | 100.24 ₪ |
| 778 | גבע | 3,911.60 | 3,911.60 | 0.00 | 39.17 | 0.00 ₪ |
| 779 | שפל | 8,480.20 | 9,294.40 | 814.20 | 34.91 | 284.24 ₪ |

סה"כ לדייר:

| פסגה | גבע | שפל | סה"כ | שיא ביקוש |
|----------|--------|----------|----------|-----------|
| 374.80 | 0.00 | 1,206.00 | 1,580.80 | 12.74 |
| 148.15 ₪ | 0.00 ₪ | 425.29 ₪ | 573.44 ₪ | |

סה"כ צריכה
 סה"כ לתשלום

| תעריף לפי תעו"ז במתח נמוך | תשלום קבוע | תשלום עבור גודל חיבור ב KVA (3x200) | סה"כ | מע"מ 17.00% | סה"כ לתשלום | כולל מע"מ |
|---------------------------|------------|-------------------------------------|----------|-------------|-------------|-----------|
| 0.00 ₪ | 40.05 ₪ | 613.49 ₪ | 104.29 ₪ | 717.78 ₪ | | |

התפלגות חיוב בש"ח לפי תעו"ז

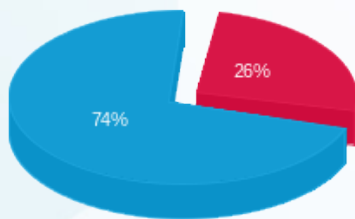

פסגה (148.15 ₪)
 גבע (0.00 ₪)
 שפל (425.29 ₪)

הסטוריית צריכה בקוט"ש

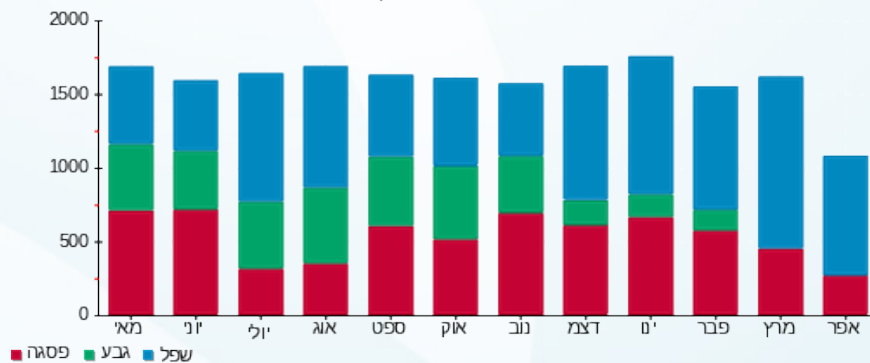

30/04/23 תאריך הפקה:
 21/04/23 תאריך קריאה נוכחית:
 22/03/23 תאריך קריאה קודמת:

שם דייר: ציבורי קומת גג 219
 שם אתר: מתחם I-way

לקוח/ה נכבד/ה, אנו מתכבדים להגיש את חישוב צריכת החשמל לתקופה 21/04/23 - 22/03/23:

ציבורי קומת גג 219 - 4 - 21055270(3x250)

| סוג תעריף | סוג צריכה | קריאה קודמת | קריאה נוכחית | סה"כ צריכה בקוט"ש | מחיר לקוט"ש בא"ג | סה"כ לתשלום |
|--------------------------|-----------|-------------|--------------|-------------------|------------------|-------------|
| פרטי חשבון עבור תאריכים: | | | | | | |
| 777 | פסגה | 22/03/23 | 31/03/23 | 28.00 | 40.30 | 11.28 ₪ |
| 778 | גבע | 1,187.20 | 1,187.20 | 0.00 | 40.30 | 0.00 ₪ |
| 779 | שפל | 2,916.40 | 3,038.32 | 121.92 | 36.00 | 43.89 ₪ |
| פרטי חשבון עבור תאריכים: | | | | | | |
| 777 | פסגה | 01/04/23 | 21/04/23 | 52.00 | 39.17 | 20.37 ₪ |
| 778 | גבע | 1,187.20 | 1,187.20 | 0.00 | 39.17 | 0.00 ₪ |
| 779 | שפל | 3,038.32 | 3,317.60 | 279.28 | 34.91 | 97.50 ₪ |

סה"כ לדייר:

| פסגה | גבע | שפל | סה"כ | שיא ביקוש |
|---------|--------|----------|----------|-----------|
| 80.00 | 0.00 | 401.20 | 481.20 | 7.25 |
| ₪ 31.65 | ₪ 0.00 | ₪ 141.39 | ₪ 173.04 | |

סה"כ צריכה
 סה"כ לתשלום

| תעריף לפי תעו"ז במתח נמוך | תשלום קבוע | תשלום עבור גודל חיבור בKVA (3x250) | סה"כ | מע"מ 17.00% | סה"כ לתשלום | כולל מע"מ |
|---------------------------|------------|------------------------------------|---------|-------------|-------------|-----------|
| 0.00 ₪ | 50.06 ₪ | 223.10 ₪ | 37.93 ₪ | 261.03 ₪ | | |

התפלגות חיוב בש"ח לפי תעו"ז

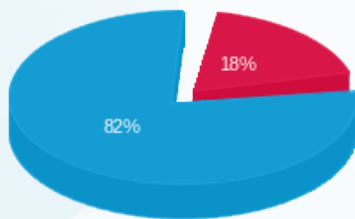

פסגה (31.65 ₪)
 גבע (0.00 ₪)
 שפל (141.39 ₪)

הסטוריית צריכה בקוט"ש

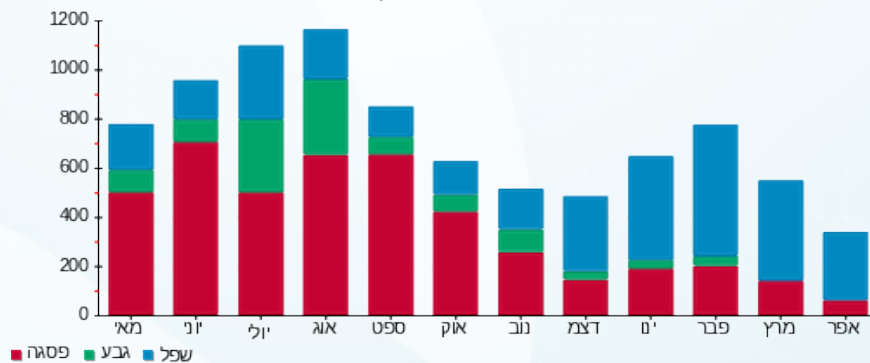



30/04/23

תאריך הפקה:

שם דייר: ציבורי קומת משרדים 217

21/04/23

תאריך קריאה נוכחית:

שם אתר: מתחם I-way

22/03/23

תאריך קריאה קודמת:

לקוח/ה נכבד/ה, אנו מתכבדים להגיש את חישוב צריכת החשמל לתקופה 21/04/23 - 22/03/23:

ציבורי קומת משרדים 217 - 3 - 21055270 (3x200)

| סוג תעריף | סוג צריכה | קריאה קודמת | קריאה נוכחית | סה"כ צריכה בקוט"ש | מחיר לקוט"ש בא"ג | סה"כ לתשלום |
|--------------------------|-----------|-------------|--------------|-------------------|------------------|-------------|
| פרטי חשבון עבור תאריכים: | | | | | | |
| 777 | פסגה | 22/03/23 | 31/03/23 | 176.56 | 40.30 | 71.15 ₪ |
| 778 | גבע | 2,839.20 | 2,839.20 | 0.00 | 40.30 | 0.00 ₪ |
| 779 | שפל | 8,198.60 | 8,538.26 | 339.66 | 36.00 | 122.28 ₪ |
| פרטי חשבון עבור תאריכים: | | | | | | |
| 777 | פסגה | 01/04/23 | 21/04/23 | 337.04 | 39.17 | 132.02 ₪ |
| 778 | גבע | 2,839.20 | 2,839.20 | 0.00 | 39.17 | 0.00 ₪ |
| 779 | שפל | 8,538.26 | 9,158.00 | 619.74 | 34.91 | 216.35 ₪ |

סה"כ לדייר:

| פסגה | גבע | שפל | סה"כ | שיא ביקוש |
|----------|--------|----------|----------|-----------|
| 513.60 | 0.00 | 959.40 | 1,473.00 | 14.94 |
| ₪ 203.17 | ₪ 0.00 | ₪ 338.63 | ₪ 541.80 | |

סה"כ צריכה
סה"כ לתשלום

| תעריף לפי תעו"ז במתח נמוך | תשלום קבוע | תשלום עבור גודל חיבור בKVA (3x200) | סה"כ | מע"מ 17.00% | סה"כ לתשלום | כולל מע"מ |
|---------------------------|------------|------------------------------------|---------|-------------|-------------|-----------|
| 0.00 ₪ | 40.05 ₪ | 581.85 ₪ | 98.91 ₪ | 680.77 ₪ | | |

התפלגות חיוב בש"ח לפי תעו"ז

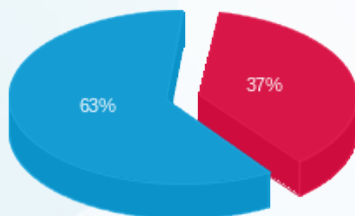

פסגה (203.17 ₪)
גבע (0.00 ₪)
שפל (338.63 ₪)

הסטוריית צריכה בקוט"ש

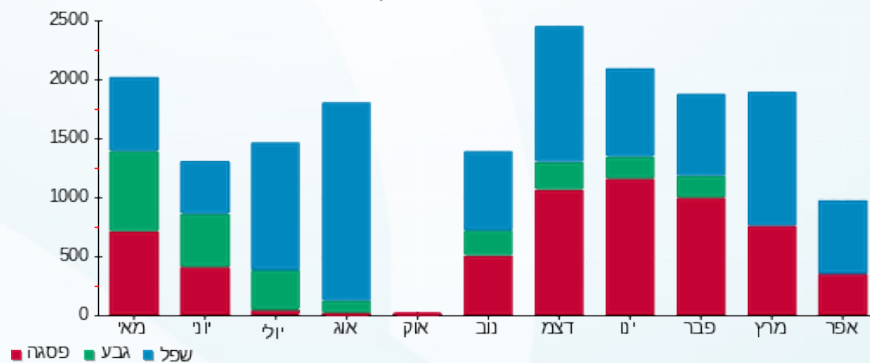



30/04/23

תאריך הפקה:

שם דייר: קוריוליס
שם אתר: מתחם I-way

21/04/23

תאריך קריאה נוכחית:

22/03/23

תאריך קריאה קודמת:

לקוח/ה נכבד/ה, אנו מתכבדים להגיש את חישוב צריכת החשמל לתקופה 21/04/23 - 22/03/23:

קוריוליס - 6 - 15114147 (3x63)

| סה"כ לתשלום | מחיר לקוט"ש בא"ג | סה"כ צריכה בקוט"ש | קריאה נוכחית | קריאה קודמת | סוג צריכה | סוג תעריף |
|-------------|------------------|-------------------|--------------|-------------|--------------------------|-----------|
| | | | 31/03/23 | 22/03/23 | פרטי חשבון עבור תאריכים: | |
| 20.11 ₪ | 40.30 | 49.90 | 56,019.70 | 55,969.80 | פסגה | 777 |
| 0.00 ₪ | 40.30 | 0.00 | 13,869.60 | 13,869.60 | גבע | 778 |
| 116.89 ₪ | 36.00 | 324.70 | 24,738.50 | 24,413.80 | שפל | 779 |
| | | | 21/04/23 | 01/04/23 | פרטי חשבון עבור תאריכים: | |
| 38.97 ₪ | 39.17 | 99.50 | 56,119.20 | 56,019.70 | פסגה | 777 |
| 0.00 ₪ | 39.17 | 0.00 | 13,869.60 | 13,869.60 | גבע | 778 |
| 297.92 ₪ | 34.91 | 853.40 | 25,591.90 | 24,738.50 | שפל | 779 |

סה"כ לדייר:

| שיא ביקוש | סה"כ | שפל | גבע | פסגה |
|-----------|----------|----------|--------|---------|
| 31.28 | 1,327.50 | 1,178.10 | 0.00 | 149.40 |
| | ₪ 473.90 | ₪ 414.81 | ₪ 0.00 | ₪ 59.08 |

סה"כ צריכה
סה"כ לתשלום

| תעריף לפי תעו"ז במתח נמוך | תשלום קבוע | תשלום עבור גודל חיבור בKVA (3x63) | סה"כ | מע"מ 17.00% | סה"כ לתשלום | כולל מע"מ |
|---------------------------|------------|-----------------------------------|----------|-------------|-------------|-----------|
| 274.45 ₪ | 12.62 ₪ | 760.96 ₪ | 129.36 ₪ | 890.33 ₪ | | |

התפלגות חיוב בש"ח לפי תעו"ז

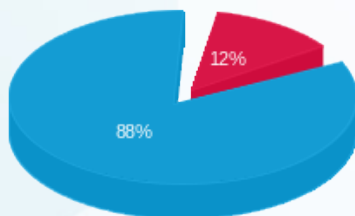

פסגה (59.08 ₪)
גבע (0.00 ₪)
שפל (414.81 ₪)

הסטוריית צריכה בקוט"ש

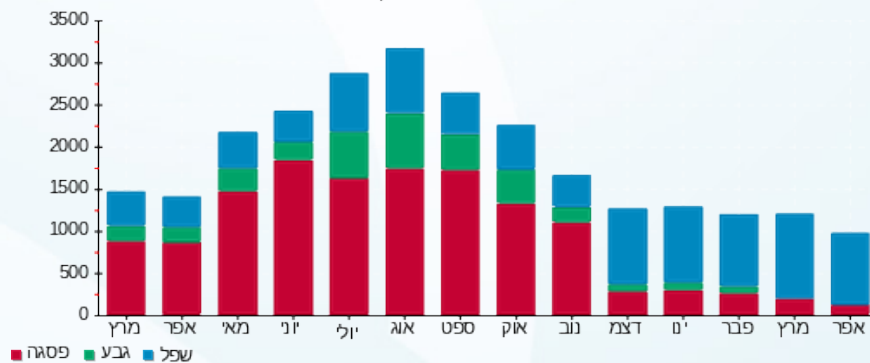

30/04/23 תאריך הפקה:
 21/04/23 תאריך קריאה נוכחית:
 22/03/23 תאריך קריאה קודמת:

שם דייר: קיי. אס. פי. מחשבים וציוד היקפי 2003 בע"מ
 שם אתר: מתחם I-way

לקוח/ה נכבד/ה, אנו מתכבדים להגיש את חישוב צריכת החשמל לתקופה 21/04/23 - 22/03/23:

קיי. אס. פי. מחשבים וציוד היקפי 2003 בע"מ - 2 - 15114147(3x63)

| סוג תעריף | סוג צריכה | קריאה קודמת | קריאה נוכחית | סה"כ צריכה בקוט"ש | מחיר לקוט"ש בא"ג | סה"כ לתשלום |
|--------------------------|-----------|-------------|--------------|-------------------|------------------|-------------|
| פרטי חשבון עבור תאריכים: | | | | | | |
| 777 | פסגה | 22/03/23 | 31/03/23 | 75.70 | 40.30 | 30.51 ₪ |
| 778 | גבע | 16,682.80 | 16,682.80 | 0.00 | 40.30 | 0.00 ₪ |
| 779 | שפל | 28,586.70 | 28,968.90 | 382.20 | 36.00 | 137.59 ₪ |
| פרטי חשבון עבור תאריכים: | | | | | | |
| 777 | פסגה | 01/04/23 | 21/04/23 | 121.50 | 39.17 | 47.59 ₪ |
| 778 | גבע | 16,682.80 | 16,682.80 | 0.00 | 39.17 | 0.00 ₪ |
| 779 | שפל | 28,968.90 | 29,768.50 | 799.60 | 34.91 | 279.14 ₪ |

סה"כ לדייר:

| פסגה | גבע | שפל | סה"כ | שיא ביקוש |
|---------|--------|----------|----------|-----------|
| 197.20 | 0.00 | 1,181.80 | 1,379.00 | 26.89 |
| ₪ 78.10 | ₪ 0.00 | ₪ 416.73 | ₪ 494.83 | |

סה"כ צריכה
 סה"כ לתשלום

| תעריף לפי תעו"ז במתח נמוך | תשלום קבוע | תשלום עבור גודל חיבור בKVA (3x63) | סה"כ | מע"מ 17.00% | סה"כ לתשלום | כולל מע"מ |
|---------------------------|------------|-----------------------------------|------|-------------|-------------|-----------|
| | ₪ 274.45 | | | | | |
| | ₪ 12.62 | | | | | |
| | ₪ 781.90 | | | | | |
| | ₪ 132.92 | | | | | |
| | | | | | ₪ 914.82 | |

התפלגות חיוב בש"ח לפי תעו"ז

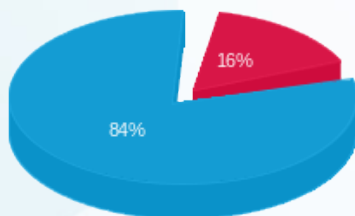

פסגה (₪ 78.10) ■
 גבע (₪ 0.00) ■
 שפל (₪ 416.73) ■

הסטוריית צריכה בקוט"ש

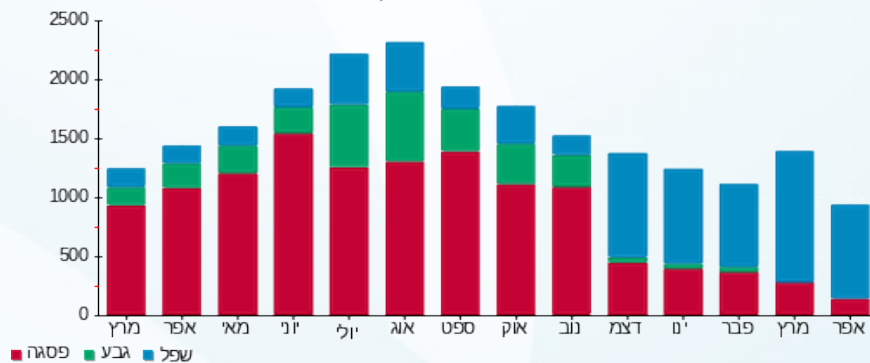

30/04/23 תאריך הפקה:
 21/04/23 תאריך קריאה נוכחית:
 22/03/23 תאריך קריאה קודמת:

שם דייר: ראשי מעגלים F10A-F21A שגאי 4
 שם אתר: מתחם I-way

לקוח/ה נכבד/ה, אנו מתכבדים להגיש את חישוב צריכת החשמל לתקופה 22/03/23 - 21/04/23:

ראשי מעגלים 3 - F10A-F21A - (3x40)21055271

| סוג תעריף | סוג צריכה | קריאה קודמת | קריאה נוכחית | סה"כ צריכה בקוט"ש | מחיר לקוט"ש בא"ג | סה"כ לתשלום |
|--------------------------|-----------|-------------|--------------|-------------------|------------------|-------------|
| פרטי חשבון עבור תאריכים: | | | | | | |
| 777 | פסגה | 22/03/23 | 31/03/23 | 0.00 | 40.30 | 0.00 ₪ |
| 778 | גבע | 0.00 | 0.00 | 0.00 | 40.30 | 0.00 ₪ |
| 779 | שפל | 0.00 | 0.00 | 0.00 | 36.00 | 0.00 ₪ |
| פרטי חשבון עבור תאריכים: | | | | | | |
| 777 | פסגה | 01/04/23 | 21/04/23 | 0.00 | 39.17 | 0.00 ₪ |
| 778 | גבע | 0.00 | 0.00 | 0.00 | 39.17 | 0.00 ₪ |
| 779 | שפל | 0.00 | 0.00 | 0.00 | 34.91 | 0.00 ₪ |

סה"כ לדייר:

| פסגה | גבע | שפל | סה"כ | שיא ביקוש |
|--------|--------|--------|--------|-----------|
| 0.00 | 0.00 | 0.00 | 0.00 | |
| 0.00 ₪ | 0.00 ₪ | 0.00 ₪ | 0.00 ₪ | |

סה"כ צריכה
 סה"כ לתשלום

| תעריף לפי תעו"ז במתח נמוך | תשלום קבוע | תשלום עבור גודל חיבור בKVA (3x40) | סה"כ | מע"מ 17.00% | סה"כ לתשלום | כולל מע"מ |
|---------------------------|------------|-----------------------------------|------|-------------|-------------|-----------|
| 0.00 ₪ | | | | | | |
| 8.01 ₪ | | | | | | |
| 8.01 ₪ | | | | | | |
| 1.36 ₪ | | | | | | |
| 9.37 ₪ | | | | | | |



30/04/23 תאריך הפקה:
 21/04/23 תאריך קריאה נוכחי:
 22/03/23 תאריך קריאה קודמת:

שם דייר: ראשי מעגלים F22A-F28A שגאי 4
 שם אתר: מתחם I-way

לקוח/ה נכבד/ה, אנו מתכבדים להגיש את חישוב צריכת החשמל לתקופה 21/04/23 - 22/03/23:

ראשי מעגלים 4 - F22A-F28A - (3x100)21055271

| סוג תעריף | סוג צריכה | קריאה קודמת | קריאה נוכחית | סה"כ צריכה בקוט"ש | מחיר לקוט"ש בא"ג | סה"כ לתשלום |
|--------------------------|-----------|-------------|--------------|-------------------|------------------|-------------|
| פרטי חשבון עבור תאריכים: | | | | | | |
| 777 | פסגה | 22/03/23 | 31/03/23 | 0.00 | 40.30 | 0.00 ₪ |
| 778 | גבע | 0.00 | 0.00 | 0.00 | 40.30 | 0.00 ₪ |
| 779 | שפל | 0.00 | 0.00 | 0.00 | 36.00 | 0.00 ₪ |
| פרטי חשבון עבור תאריכים: | | | | | | |
| 777 | פסגה | 01/04/23 | 21/04/23 | 0.00 | 39.17 | 0.00 ₪ |
| 778 | גבע | 0.00 | 0.00 | 0.00 | 39.17 | 0.00 ₪ |
| 779 | שפל | 0.00 | 0.00 | 0.00 | 34.91 | 0.00 ₪ |

סה"כ לדייר:

| שיא ביקוש | סה"כ | שפל | גבע | פסגה |
|-----------|--------|--------|--------|--------|
| | 0.00 | 0.00 | 0.00 | 0.00 |
| | 0.00 ₪ | 0.00 ₪ | 0.00 ₪ | 0.00 ₪ |

סה"כ צריכה
 סה"כ לתשלום

| תעריף לפי תעו"ז במתח נמוך | תשלום קבוע | תשלום עבור גודל חיבור בKVA (3x100) | סה"כ | מע"מ 17.00% | סה"כ לתשלום | כולל מע"מ |
|---------------------------|------------|------------------------------------|------|-------------|-------------|-----------|
| 0.00 ₪ | | | | | | |
| 20.03 ₪ | | | | | | |
| 20.03 ₪ | | | | | | |
| 3.40 ₪ | | | | | | |
| 23.43 ₪ | | | | | | |



30/04/23 תאריך הפקה:
 21/04/23 תאריך קריאה נוכחית:
 22/03/23 תאריך קריאה קודמת:

שם דייר: ראשי מעגלים F41-F54 שגאי 4
 שם אתר: מתחם I-way

לקוח/ה נכבד/ה, אנו מתכבדים להגיש את חישוב צריכת החשמל לתקופה 22/03/23 - 21/04/23:

ראשי מעגלים 2 - F41-F54 - (3x160)21055271

| סוג תעריף | סוג צריכה | קריאה קודמת | קריאה נוכחית | סה"כ צריכה בקוט"ש | מחיר לקוט"ש בא"ג | סה"כ לתשלום |
|--------------------------|-----------|-------------|--------------|-------------------|------------------|-------------|
| פרטי חשבון עבור תאריכים: | | | | | | |
| 777 | פסגה | 22/03/23 | 31/03/23 | 0.00 | 40.30 | 0.00 ₪ |
| 778 | גבע | 0.00 | 0.00 | 0.00 | 40.30 | 0.00 ₪ |
| 779 | שפל | 0.00 | 0.00 | 0.00 | 36.00 | 0.00 ₪ |
| פרטי חשבון עבור תאריכים: | | | | | | |
| 777 | פסגה | 01/04/23 | 21/04/23 | 0.00 | 39.17 | 0.00 ₪ |
| 778 | גבע | 0.00 | 0.00 | 0.00 | 39.17 | 0.00 ₪ |
| 779 | שפל | 0.00 | 0.00 | 0.00 | 34.91 | 0.00 ₪ |

סה"כ לדייר:

| פסגה | גבע | שפל | סה"כ | שיא ביקוש |
|--------|--------|--------|--------|-----------|
| 0.00 | 0.00 | 0.00 | 0.00 | |
| 0.00 ₪ | 0.00 ₪ | 0.00 ₪ | 0.00 ₪ | |

סה"כ צריכה
 סה"כ לתשלום

| תעריף לפי תעו"ז במתח נמוך | תשלום קבוע | תשלום עבור גודל חיבור בKVA (3x160) | סה"כ | מע"מ 17.00% | סה"כ לתשלום | כולל מע"מ |
|---------------------------|------------|------------------------------------|---------|-------------|-------------|-----------|
| | 0.00 ₪ | 32.04 ₪ | 32.04 ₪ | 5.45 ₪ | 37.49 ₪ | |

30/04/23 תאריך הפקה:
 21/04/23 תאריך קריאה נוכחית:
 22/03/23 תאריך קריאה קודמת:

שם דייר: רישיון בנהיגה בע"מ יח' 204
 שם אתר: מתחם I-way

לקוח/ה נכבד/ה, אנו מתכבדים להגיש את חישוב צריכת החשמל לתקופה 21/04/23 - 22/03/23:

רישיון בנהיגה בע"מ יח' 204 - 2 - 16226470 (3x100)

| סוג תעריף | סוג צריכה | קריאה קודמת | קריאה נוכחית | סה"כ צריכה בקוט"ש | מחיר לקוט"ש בא"ג | סה"כ לתשלום |
|--------------------------|-----------|-------------|--------------|-------------------|------------------|-------------|
| פרטי חשבון עבור תאריכים: | | | | | | |
| 777 | פסגה | 22/03/23 | 31/03/23 | 14.60 | 40.30 | 5.88 ₪ |
| 778 | גבע | 11,083.70 | 11,083.70 | 0.00 | 40.30 | 0.00 ₪ |
| 779 | שפל | 15,381.20 | 15,475.40 | 94.20 | 36.00 | 33.91 ₪ |
| פרטי חשבון עבור תאריכים: | | | | | | |
| 777 | פסגה | 01/04/23 | 21/04/23 | 39.50 | 39.17 | 15.47 ₪ |
| 778 | גבע | 11,083.70 | 11,083.70 | 0.00 | 39.17 | 0.00 ₪ |
| 779 | שפל | 15,475.40 | 15,746.10 | 270.70 | 34.91 | 94.50 ₪ |

סה"כ לדייר:

| פסגה | גבע | שפל | סה"כ | שיא ביקוש |
|---------|--------|----------|----------|-----------|
| 54.10 | 0.00 | 364.90 | 419.00 | 5.65 |
| ₪ 21.36 | ₪ 0.00 | ₪ 128.41 | ₪ 149.77 | |

סה"כ צריכה
 סה"כ לתשלום

| תעריף לפי תעו"ז במתח נמוך | תשלום קבוע | תשלום עבור גודל חיבור ב KVA (3x100) | סה"כ | מע"מ 17.00% | סה"כ לתשלום | כולל מע"מ |
|---------------------------|------------|-------------------------------------|----------|-------------|-------------|-----------|
| | 274.45 ₪ | 20.03 ₪ | 444.24 ₪ | 75.52 ₪ | 519.77 ₪ | |

התפלגות חיוב בש"ח לפי תעו"ז

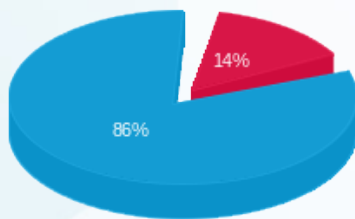

פסגה (21.36 ₪)
 גבע (0.00 ₪)
 שפל (128.41 ₪)

הסטוריית צריכה בקוט"ש

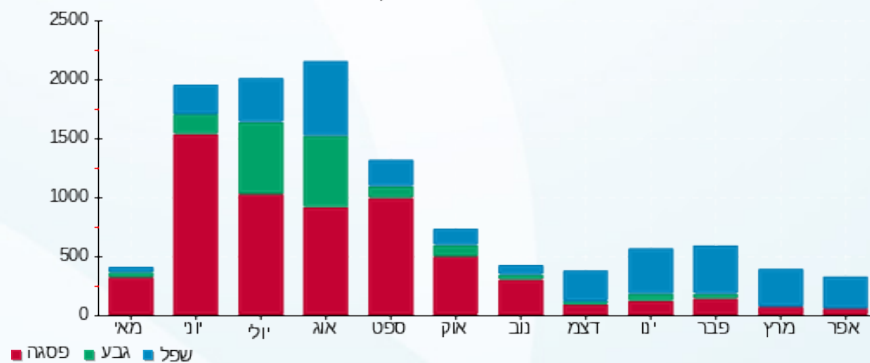



30/04/23

תאריך הפקה:

שם דייר: שוהם סהר בע"מ

21/04/23

תאריך קריאה נוכחית:

שם אתר: מתחם I-way

22/03/23

תאריך קריאה קודמת:

לקוח/ה נכבד/ה, אנו מתכבדים להגיש את חישוב צריכת החשמל לתקופה 21/04/23 - 22/03/23:

שוהם סהר בע"מ - 1 - 21055271(3x200)

| סוג תעריף | סוג צריכה | קריאה קודמת | קריאה נוכחית | סה"כ צריכה בקוט"ש | מחיר לקוט"ש בא"ג | סה"כ לתשלום |
|--------------------------|-----------|-------------|--------------|-------------------|------------------|-------------|
| פרטי חשבון עבור תאריכים: | | | | | | |
| 777 | פסגה | 22/03/23 | 31/03/23 | 111.89 | 40.30 | 45.09 ₪ |
| 778 | גבע | 9,071.80 | 9,071.80 | 0.00 | 40.30 | 0.00 ₪ |
| 779 | שפל | 28,316.40 | 29,418.66 | 1,102.26 | 36.00 | 396.81 ₪ |
| פרטי חשבון עבור תאריכים: | | | | | | |
| 777 | פסגה | 01/04/23 | 21/04/23 | 249.11 | 39.17 | 97.58 ₪ |
| 778 | גבע | 9,071.80 | 9,071.80 | 0.00 | 39.17 | 0.00 ₪ |
| 779 | שפל | 29,418.66 | 31,999.40 | 2,580.74 | 34.91 | 900.94 ₪ |

סה"כ לדייר:

| פסגה | גבע | שפל | סה"כ | שיא ביקוש |
|----------|--------|------------|------------|-----------|
| 361.00 | 0.00 | 3,683.00 | 4,044.00 | 279.77 |
| 142.67 ₪ | 0.00 ₪ | 1,297.75 ₪ | 1,440.42 ₪ | |

סה"כ צריכה

סה"כ לתשלום

| תעריף לפי תעו"ז במתח נמוך | תשלום קבוע | תשלום עבור גודל חיבור בKVA (3x200) | סה"כ | מע"מ 17.00% | סה"כ לתשלום | כולל מע"מ |
|---------------------------|------------|------------------------------------|----------|-------------|-------------|-----------|
| 274.45 ₪ | 40.05 ₪ | 1,754.92 ₪ | 298.34 ₪ | 2,053.25 ₪ | | |

התפלגות חיוב בש"ח לפי תעו"ז

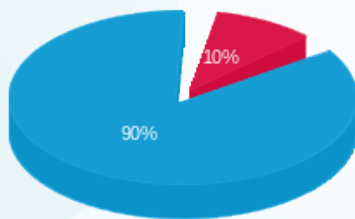

פסגה (142.67 ₪) ■
גבע (0.00 ₪) ■
שפל (1,297.75 ₪) ■

הסטוריית צריכה בקוט"ש

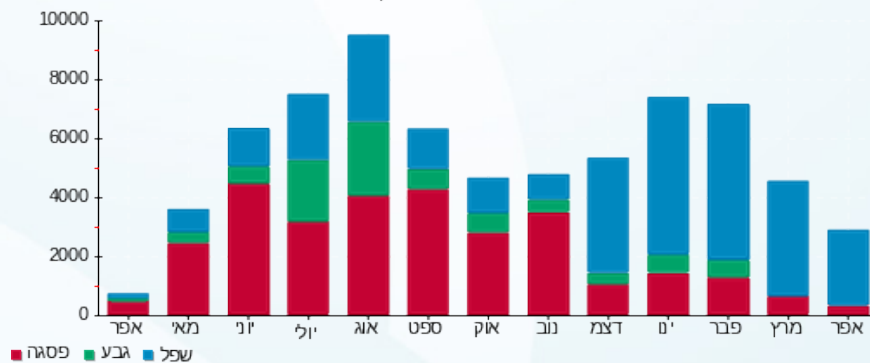



30/04/23 תאריך הפקה:
 21/04/23 תאריך קריאה נוכחית:
 22/03/23 תאריך קריאה קודמת:

שם דייר: שי אור צעצועים בע"מ
שם אתר: מתחם I-way

לקוח/ה נכבד/ה, אנו מתכבדים להגיש את חישוב צריכת החשמל לתקופה 22/03/23 - 21/04/23:

שי אור צעצועים בע"מ 1 - 12 - 15114147(3x160)

| סוג תעריף | סוג צריכה | קריאה קודמת | קריאה נוכחית | סה"כ צריכה בקוט"ש | מחיר לקוט"ש בא"ג | סה"כ לתשלום |
|--------------------------|-----------|-------------|--------------|-------------------|------------------|-------------|
| פרטי חשבון עבור תאריכים: | | | | | | |
| | | 22/03/23 | 31/03/23 | | | |
| 777 | פסגה | 33,707.20 | 33,776.40 | 69.20 | 40.30 | 27.89 ₪ |
| 778 | גבע | 12,504.20 | 12,504.20 | 0.00 | 40.30 | 0.00 ₪ |
| 779 | שפל | 9,734.20 | 10,048.60 | 314.40 | 36.00 | 113.18 ₪ |
| פרטי חשבון עבור תאריכים: | | | | | | |
| | | 01/04/23 | 21/04/23 | | | |
| 777 | פסגה | 33,776.40 | 33,885.60 | 109.20 | 39.17 | 42.77 ₪ |
| 778 | גבע | 12,504.20 | 12,504.20 | 0.00 | 39.17 | 0.00 ₪ |
| 779 | שפל | 10,048.60 | 10,639.40 | 590.80 | 34.91 | 206.25 ₪ |

שי אור צעצועים בע"מ 2 - 13 - 15114147(3x400)

| סוג תעריף | סוג צריכה | קריאה קודמת | קריאה נוכחית | סה"כ צריכה בקוט"ש | מחיר לקוט"ש בא"ג | סה"כ לתשלום |
|--------------------------|-----------|-------------|--------------|-------------------|------------------|-------------|
| פרטי חשבון עבור תאריכים: | | | | | | |
| | | 22/03/23 | 31/03/23 | | | |
| 777 | פסגה | 417,085.20 | 417,879.60 | 794.40 | 40.30 | 320.14 ₪ |
| 778 | גבע | 142,050.00 | 142,050.00 | 0.00 | 40.30 | 0.00 ₪ |
| 779 | שפל | 117,397.60 | 120,373.60 | 2,976.00 | 36.00 | 1,071.36 ₪ |
| פרטי חשבון עבור תאריכים: | | | | | | |
| | | 01/04/23 | 21/04/23 | | | |
| 777 | פסגה | 417,879.60 | 419,134.00 | 1,254.40 | 39.17 | 491.35 ₪ |
| 778 | גבע | 142,050.00 | 142,050.00 | 0.00 | 39.17 | 0.00 ₪ |
| 779 | שפל | 120,373.60 | 126,590.80 | 6,217.20 | 34.91 | 2,170.42 ₪ |

סה"כ לדייר:

| פסגה | גבע | שפל | סה"כ | שיא ביקוש |
|----------|--------|------------|------------|-----------|
| 2,227.20 | 0.00 | 10,098.40 | 12,325.60 | 390.16 |
| 882.15 ₪ | 0.00 ₪ | 3,561.22 ₪ | 4,443.37 ₪ | |

סה"כ צריכה
סה"כ לתשלום





| | | |
|------------|--|---------------------------|
| 274.45 ₪ | תשלום קבוע | תעריף לפי תעו"ז במתח נמוך |
| 112.14 ₪ | תשלום עבור גודל חיבור ב-KVA (3x560) | |
| 4,829.96 ₪ | סה"כ | |
| 821.09 ₪ | מע"מ 17.00% | |
| 5,651.05 ₪ | סה"כ לתשלום | כולל מע"מ |

התפלגות חיוב בש"ח לפי תעו"ז

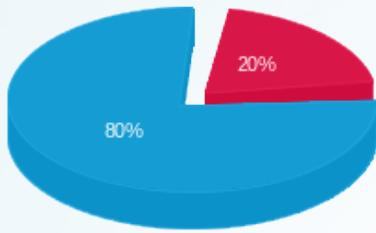

- פסגה (882.15 ₪)
- גבע (0.00 ₪)
- שפל (3,561.22 ₪)

הסטוריית צריכה בקוט"ש

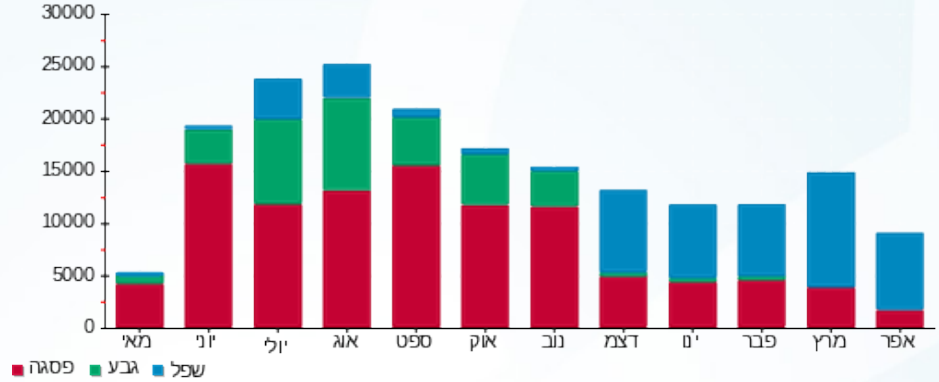



30/04/23

תאריך הפקה:

שם דייר: שילוב היי ווי בע"מ

21/04/23

תאריך קריאה נוכחית:

שם אתר: מתחם I-way

22/03/23

תאריך קריאה קודמת:

לקוח/ה נכבד/ה, אנו מתכבדים להגיש את חישוב צריכת החשמל לתקופה 22/03/23 - 21/04/23:

שילוב היי ווי בע"מ 9 - 1 - 21055266(3x160)

| סוג תעריף | סוג צריכה | קריאה קודמת | קריאה נוכחית | סה"כ צריכה בקוט"ש | מחיר לקוט"ש בא"ג | סה"כ לתשלום |
|--------------------------|-----------|-------------|--------------|-------------------|------------------|-------------|
| פרטי חשבון עבור תאריכים: | | | | | | |
| | | 22/03/23 | 31/03/23 | | | |
| 777 | פסגה | 21,901.60 | 22,269.60 | 368.00 | 40.30 | 148.30 ₪ |
| 778 | גבע | 14,805.20 | 14,805.20 | 0.00 | 40.30 | 0.00 ₪ |
| 779 | שפל | 33,831.60 | 34,839.80 | 1,008.20 | 36.00 | 362.95 ₪ |
| פרטי חשבון עבור תאריכים: | | | | | | |
| | | 01/04/23 | 21/04/23 | | | |
| 777 | פסגה | 22,269.60 | 22,909.60 | 640.00 | 39.17 | 250.69 ₪ |
| 778 | גבע | 14,805.20 | 14,805.20 | 0.00 | 39.17 | 0.00 ₪ |
| 779 | שפל | 34,839.80 | 37,147.20 | 2,307.40 | 34.91 | 805.51 ₪ |

שילוב היי ווי בע"מ 10 - 2 - 21055266(3x250)

| סוג תעריף | סוג צריכה | קריאה קודמת | קריאה נוכחית | סה"כ צריכה בקוט"ש | מחיר לקוט"ש בא"ג | סה"כ לתשלום |
|--------------------------|-----------|-------------|--------------|-------------------|------------------|-------------|
| פרטי חשבון עבור תאריכים: | | | | | | |
| | | 22/03/23 | 31/03/23 | | | |
| 777 | פסגה | 3,722.00 | 3,839.60 | 117.60 | 40.30 | 47.39 ₪ |
| 778 | גבע | 1,702.00 | 1,702.00 | 0.00 | 40.30 | 0.00 ₪ |
| 779 | שפל | 6,324.00 | 6,676.00 | 352.00 | 36.00 | 126.72 ₪ |
| פרטי חשבון עבור תאריכים: | | | | | | |
| | | 01/04/23 | 21/04/23 | | | |
| 777 | פסגה | 3,839.60 | 4,007.60 | 168.00 | 39.17 | 65.81 ₪ |
| 778 | גבע | 1,702.00 | 1,702.00 | 0.00 | 39.17 | 0.00 ₪ |
| 779 | שפל | 6,676.00 | 7,499.60 | 823.60 | 34.91 | 287.52 ₪ |

שילוב היי ווי בע"מ 11 - 3 - 21055266(3x250)

| סוג תעריף | סוג צריכה | קריאה קודמת | קריאה נוכחית | סה"כ צריכה בקוט"ש | מחיר לקוט"ש בא"ג | סה"כ לתשלום |
|--------------------------|-----------|-------------|--------------|-------------------|------------------|-------------|
| פרטי חשבון עבור תאריכים: | | | | | | |
| | | 22/03/23 | 31/03/23 | | | |
| 777 | פסגה | 5,697.60 | 5,697.60 | 0.00 | 40.30 | 0.00 ₪ |
| 778 | גבע | 3,758.80 | 3,758.80 | 0.00 | 40.30 | 0.00 ₪ |
| 779 | שפל | 9,600.40 | 9,600.80 | 0.40 | 36.00 | 0.14 ₪ |
| פרטי חשבון עבור תאריכים: | | | | | | |
| | | 01/04/23 | 21/04/23 | | | |





שילוב היי ווי בע"מ 11 - 3 - 21055266 (3x250)

| סה"כ לתשלום | מחיר לקוט"ש בא"ג | סה"כ צריכה בקוט"ש | קריאה נוכחית | קריאה קודמת | סוג צריכה | סוג תעריף |
|-------------|------------------|-------------------|--------------|-------------|-----------|-----------|
| 0.00 ₪ | 39.17 | 0.00 | 5,697.60 | 5,697.60 | פסגה | 777 |
| 0.00 ₪ | 39.17 | 0.00 | 3,758.80 | 3,758.80 | גבע | 778 |
| 0.14 ₪ | 34.91 | 0.40 | 9,601.20 | 9,600.80 | שפל | 779 |

שילוב היי ווי בע"מ 12 - 4 - 21055266 (3x400)

| סה"כ לתשלום | מחיר לקוט"ש בא"ג | סה"כ צריכה בקוט"ש | קריאה נוכחית | קריאה קודמת | סוג צריכה | סוג תעריף |
|-------------|------------------|-------------------|--------------|-------------|--------------------------|-----------|
| | | | 31/03/23 | 22/03/23 | פרטי חשבון עבור תאריכים: | |
| 0.00 ₪ | 40.30 | 0.00 | 249.00 | 249.00 | פסגה | 777 |
| 0.00 ₪ | 40.30 | 0.00 | 44.80 | 44.80 | גבע | 778 |
| 0.00 ₪ | 36.00 | 0.00 | 1.20 | 1.20 | שפל | 779 |
| | | | 21/04/23 | 01/04/23 | פרטי חשבון עבור תאריכים: | |
| 0.00 ₪ | 39.17 | 0.00 | 249.00 | 249.00 | פסגה | 777 |
| 0.00 ₪ | 39.17 | 0.00 | 44.80 | 44.80 | גבע | 778 |
| 0.00 ₪ | 34.91 | 0.00 | 1.20 | 1.20 | שפל | 779 |

שילוב היי ווי בע"מ 15 - 1 - 21055267 (3x40)

| סה"כ לתשלום | מחיר לקוט"ש בא"ג | סה"כ צריכה בקוט"ש | קריאה נוכחית | קריאה קודמת | סוג צריכה | סוג תעריף |
|-------------|------------------|-------------------|--------------|-------------|--------------------------|-----------|
| | | | 31/03/23 | 22/03/23 | פרטי חשבון עבור תאריכים: | |
| 0.00 ₪ | 40.30 | 0.00 | 104.60 | 104.60 | פסגה | 777 |
| 0.00 ₪ | 40.30 | 0.00 | 75.30 | 75.30 | גבע | 778 |
| 0.00 ₪ | 36.00 | 0.00 | 174.50 | 174.50 | שפל | 779 |
| | | | 21/04/23 | 01/04/23 | פרטי חשבון עבור תאריכים: | |
| 0.00 ₪ | 39.17 | 0.00 | 104.60 | 104.60 | פסגה | 777 |
| 0.00 ₪ | 39.17 | 0.00 | 75.30 | 75.30 | גבע | 778 |
| 0.00 ₪ | 34.91 | 0.00 | 174.50 | 174.50 | שפל | 779 |

שילוב היי ווי בע"מ 16 - 2 - 21055267 (3x40)

| סה"כ לתשלום | מחיר לקוט"ש בא"ג | סה"כ צריכה בקוט"ש | קריאה נוכחית | קריאה קודמת | סוג צריכה | סוג תעריף |
|-------------|------------------|-------------------|--------------|-------------|--------------------------|-----------|
| | | | 31/03/23 | 22/03/23 | פרטי חשבון עבור תאריכים: | |
| 25.33 ₪ | 40.30 | 62.85 | 1,209.30 | 1,146.45 | פסגה | 777 |
| 0.00 ₪ | 40.30 | 0.00 | 1,378.65 | 1,378.65 | גבע | 778 |
| 32.31 ₪ | 36.00 | 89.75 | 3,145.35 | 3,055.60 | שפל | 779 |
| | | | 21/04/23 | 01/04/23 | פרטי חשבון עבור תאריכים: | |





שילוב היי ווי בע"מ 16 - 2 - 21055267(3x40)

| סוג תעריף | סוג צריכה | קריאה קודמת | קריאה נוכחית | סה"כ צריכה בקוט"ש | מחיר לקוט"ש בא"ג | סה"כ לתשלום |
|-----------|-----------|-------------|--------------|-------------------|------------------|-------------|
| 777 | פסגה | 1,209.30 | 1,308.10 | 98.80 | 39.17 | 38.70 ₪ |
| 778 | גבע | 1,378.65 | 1,378.65 | 0.00 | 39.17 | 0.00 ₪ |
| 779 | שפל | 3,145.35 | 3,367.30 | 221.95 | 34.91 | 77.48 ₪ |

שילוב היי ווי בע"מ 17 - 3 - 21055267(3x160)

| סוג תעריף | סוג צריכה | קריאה קודמת | קריאה נוכחית | סה"כ צריכה בקוט"ש | מחיר לקוט"ש בא"ג | סה"כ לתשלום |
|--|-----------|-------------|--------------|-------------------|------------------|-------------|
| פרטי חשבון עבור תאריכים: 31/03/23 - 22/03/23 | | | | | | |
| 777 | פסגה | 2,729.00 | 2,776.00 | 47.00 | 40.30 | 18.94 ₪ |
| 778 | גבע | 1,486.00 | 1,486.00 | 0.00 | 40.30 | 0.00 ₪ |
| 779 | שפל | 5,477.80 | 5,745.60 | 267.80 | 36.00 | 96.41 ₪ |
| פרטי חשבון עבור תאריכים: 21/04/23 - 01/04/23 | | | | | | |
| 777 | פסגה | 2,776.00 | 2,840.40 | 64.40 | 39.17 | 25.23 ₪ |
| 778 | גבע | 1,486.00 | 1,486.00 | 0.00 | 39.17 | 0.00 ₪ |
| 779 | שפל | 5,745.60 | 6,243.80 | 498.20 | 34.91 | 173.92 ₪ |

שילוב היי ווי בע"מ 18 - 4 - 21055267(3x63)

| סוג תעריף | סוג צריכה | קריאה קודמת | קריאה נוכחית | סה"כ צריכה בקוט"ש | מחיר לקוט"ש בא"ג | סה"כ לתשלום |
|--|-----------|-------------|--------------|-------------------|------------------|-------------|
| פרטי חשבון עבור תאריכים: 31/03/23 - 22/03/23 | | | | | | |
| 777 | פסגה | 0.00 | 0.00 | 0.00 | 40.30 | 0.00 ₪ |
| 778 | גבע | 0.00 | 0.00 | 0.00 | 40.30 | 0.00 ₪ |
| 779 | שפל | 0.00 | 0.00 | 0.00 | 36.00 | 0.00 ₪ |
| פרטי חשבון עבור תאריכים: 21/04/23 - 01/04/23 | | | | | | |
| 777 | פסגה | 0.00 | 0.00 | 0.00 | 39.17 | 0.00 ₪ |
| 778 | גבע | 0.00 | 0.00 | 0.00 | 39.17 | 0.00 ₪ |
| 779 | שפל | 0.00 | 0.00 | 0.00 | 34.91 | 0.00 ₪ |

שילוב היי ווי בע"מ 7 - 1 - 21055268(3x160)

| סוג תעריף | סוג צריכה | קריאה קודמת | קריאה נוכחית | סה"כ צריכה בקוט"ש | מחיר לקוט"ש בא"ג | סה"כ לתשלום |
|--|-----------|-------------|--------------|-------------------|------------------|-------------|
| פרטי חשבון עבור תאריכים: 31/03/23 - 22/03/23 | | | | | | |
| 777 | פסגה | 1,563.20 | 1,563.60 | 0.40 | 40.30 | 0.16 ₪ |
| 778 | גבע | 801.00 | 801.00 | 0.00 | 40.30 | 0.00 ₪ |
| 779 | שפל | 2,188.20 | 2,190.00 | 1.80 | 36.00 | 0.65 ₪ |
| פרטי חשבון עבור תאריכים: 21/04/23 - 01/04/23 | | | | | | |





שילוב היי ווי בע"מ 7 - 1 - 21055268(3x160)

| סוג תעריף | סוג צריכה | קריאה קודמת | קריאה נוכחית | סה"כ צריכה בקוט"ש | מחיר לקוט"ש בא"ג | סה"כ לתשלום |
|-----------|-----------|-------------|--------------|-------------------|------------------|-------------|
| 777 | פסגה | 1,563.60 | 1,564.00 | 0.40 | 39.17 | 0.16 ₪ |
| 778 | גבע | 801.00 | 801.00 | 0.00 | 39.17 | 0.00 ₪ |
| 779 | שפל | 2,190.00 | 2,193.80 | 3.80 | 34.91 | 1.33 ₪ |

שילוב היי ווי בע"מ 13 - 2 - 21055268(3x40)

| סוג תעריף | סוג צריכה | קריאה קודמת | קריאה נוכחית | סה"כ צריכה בקוט"ש | מחיר לקוט"ש בא"ג | סה"כ לתשלום |
|--------------------------|-----------|-------------|--------------|-------------------|------------------|-------------|
| פרטי חשבון עבור תאריכים: | | | | | | |
| | | | 31/03/23 | | | |
| | | | 22/03/23 | | | |
| 777 | פסגה | 97.80 | 102.15 | 4.35 | 40.30 | 1.75 ₪ |
| 778 | גבע | 35.50 | 35.50 | 0.00 | 40.30 | 0.00 ₪ |
| 779 | שפל | 172.40 | 201.45 | 29.05 | 36.00 | 10.46 ₪ |
| פרטי חשבון עבור תאריכים: | | | | | | |
| | | | 21/04/23 | | | |
| | | | 01/04/23 | | | |
| 777 | פסגה | 102.15 | 108.65 | 6.50 | 39.17 | 2.55 ₪ |
| 778 | גבע | 35.50 | 35.50 | 0.00 | 39.17 | 0.00 ₪ |
| 779 | שפל | 201.45 | 252.00 | 50.55 | 34.91 | 17.65 ₪ |

שילוב היי ווי בע"מ 14 - 3 - 21055268(3x40)

| סוג תעריף | סוג צריכה | קריאה קודמת | קריאה נוכחית | סה"כ צריכה בקוט"ש | מחיר לקוט"ש בא"ג | סה"כ לתשלום |
|--------------------------|-----------|-------------|--------------|-------------------|------------------|-------------|
| פרטי חשבון עבור תאריכים: | | | | | | |
| | | | 31/03/23 | | | |
| | | | 22/03/23 | | | |
| 777 | פסגה | 572.20 | 604.20 | 32.00 | 40.30 | 12.90 ₪ |
| 778 | גבע | 667.10 | 667.10 | 0.00 | 40.30 | 0.00 ₪ |
| 779 | שפל | 1,688.50 | 1,741.35 | 52.85 | 36.00 | 19.03 ₪ |
| פרטי חשבון עבור תאריכים: | | | | | | |
| | | | 21/04/23 | | | |
| | | | 01/04/23 | | | |
| 777 | פסגה | 604.20 | 654.40 | 50.20 | 39.17 | 19.66 ₪ |
| 778 | גבע | 667.10 | 667.10 | 0.00 | 39.17 | 0.00 ₪ |
| 779 | שפל | 1,741.35 | 1,869.05 | 127.70 | 34.91 | 44.58 ₪ |

שילוב היי ווי בע"מ 1 - 1 - 21055270(3x200)

| סוג תעריף | סוג צריכה | קריאה קודמת | קריאה נוכחית | סה"כ צריכה בקוט"ש | מחיר לקוט"ש בא"ג | סה"כ לתשלום |
|--------------------------|-----------|-------------|--------------|-------------------|------------------|-------------|
| פרטי חשבון עבור תאריכים: | | | | | | |
| | | | 31/03/23 | | | |
| | | | 22/03/23 | | | |
| 777 | פסגה | 6,330.80 | 6,449.69 | 118.89 | 40.30 | 47.91 ₪ |
| 778 | גבע | 3,911.60 | 3,911.60 | 0.00 | 40.30 | 0.00 ₪ |
| 779 | שפל | 8,088.40 | 8,480.20 | 391.80 | 36.00 | 141.05 ₪ |
| פרטי חשבון עבור תאריכים: | | | | | | |
| | | | 21/04/23 | | | |
| | | | 01/04/23 | | | |





שילוב היי ווי בע"מ - 1 - 21055270 (3x200)

| סוג תעריף | סוג צריכה | קריאה קודמת | קריאה נוכחית | סה"כ צריכה בקוט"ש | מחיר לקוט"ש בא"ג | סה"כ לתשלום |
|-----------|-----------|-------------|--------------|-------------------|------------------|-------------|
| 777 | פסגה | 6,449.69 | 6,705.60 | 255.91 | 39.17 | 100.24 ₪ |
| 778 | גבע | 3,911.60 | 3,911.60 | 0.00 | 39.17 | 0.00 ₪ |
| 779 | שפל | 8,480.20 | 9,294.40 | 814.20 | 34.91 | 284.24 ₪ |

שילוב היי ווי בע"מ 2 - 3 - 21055270 (3x200)

| סוג תעריף | סוג צריכה | קריאה קודמת | קריאה נוכחית | סה"כ צריכה בקוט"ש | מחיר לקוט"ש בא"ג | סה"כ לתשלום |
|--------------------------|-----------|-------------|--------------|-------------------|------------------|-------------|
| פרטי חשבון עבור תאריכים: | | | | | | |
| | | 22/03/23 | 31/03/23 | | | |
| 777 | פסגה | 5,789.80 | 5,966.36 | 176.56 | 40.30 | 71.15 ₪ |
| 778 | גבע | 2,839.20 | 2,839.20 | 0.00 | 40.30 | 0.00 ₪ |
| 779 | שפל | 8,198.60 | 8,538.26 | 339.66 | 36.00 | 122.28 ₪ |
| פרטי חשבון עבור תאריכים: | | | | | | |
| | | 01/04/23 | 21/04/23 | | | |
| 777 | פסגה | 5,966.36 | 6,303.40 | 337.04 | 39.17 | 132.02 ₪ |
| 778 | גבע | 2,839.20 | 2,839.20 | 0.00 | 39.17 | 0.00 ₪ |
| 779 | שפל | 8,538.26 | 9,158.00 | 619.74 | 34.91 | 216.35 ₪ |

שילוב היי ווי בע"מ 3 - 4 - 21055270 (3x250)

| סוג תעריף | סוג צריכה | קריאה קודמת | קריאה נוכחית | סה"כ צריכה בקוט"ש | מחיר לקוט"ש בא"ג | סה"כ לתשלום |
|--------------------------|-----------|-------------|--------------|-------------------|------------------|-------------|
| פרטי חשבון עבור תאריכים: | | | | | | |
| | | 22/03/23 | 31/03/23 | | | |
| 777 | פסגה | 4,412.40 | 4,440.40 | 28.00 | 40.30 | 11.28 ₪ |
| 778 | גבע | 1,187.20 | 1,187.20 | 0.00 | 40.30 | 0.00 ₪ |
| 779 | שפל | 2,916.40 | 3,038.32 | 121.92 | 36.00 | 43.89 ₪ |
| פרטי חשבון עבור תאריכים: | | | | | | |
| | | 01/04/23 | 21/04/23 | | | |
| 777 | פסגה | 4,440.40 | 4,492.40 | 52.00 | 39.17 | 20.37 ₪ |
| 778 | גבע | 1,187.20 | 1,187.20 | 0.00 | 39.17 | 0.00 ₪ |
| 779 | שפל | 3,038.32 | 3,317.60 | 279.28 | 34.91 | 97.50 ₪ |

שילוב היי ווי בע"מ 4 - 2 - 21055271 (3x160)

| סוג תעריף | סוג צריכה | קריאה קודמת | קריאה נוכחית | סה"כ צריכה בקוט"ש | מחיר לקוט"ש בא"ג | סה"כ לתשלום |
|--------------------------|-----------|-------------|--------------|-------------------|------------------|-------------|
| פרטי חשבון עבור תאריכים: | | | | | | |
| | | 22/03/23 | 31/03/23 | | | |
| 777 | פסגה | 0.00 | 0.00 | 0.00 | 40.30 | 0.00 ₪ |
| 778 | גבע | 0.00 | 0.00 | 0.00 | 40.30 | 0.00 ₪ |
| 779 | שפל | 0.00 | 0.00 | 0.00 | 36.00 | 0.00 ₪ |
| פרטי חשבון עבור תאריכים: | | | | | | |
| | | 01/04/23 | 21/04/23 | | | |





שילוב היי ווי בע"מ 4 - 2 - 21055271(3x160)

| סוג תעריף | סוג צריכה | קריאה קודמת | קריאה נוכחית | סה"כ צריכה בקוט"ש | מחיר לקוט"ש בא"ג | סה"כ לתשלום |
|-----------|-----------|-------------|--------------|-------------------|------------------|-------------|
| 777 | פסגה | 0.00 | 0.00 | 0.00 | 39.17 | 0.00 ₪ |
| 778 | גבע | 0.00 | 0.00 | 0.00 | 39.17 | 0.00 ₪ |
| 779 | שפל | 0.00 | 0.00 | 0.00 | 34.91 | 0.00 ₪ |

שילוב היי ווי בע"מ 5 - 3 - 21055271(3x40)

| סוג תעריף | סוג צריכה | קריאה קודמת | קריאה נוכחית | סה"כ צריכה בקוט"ש | מחיר לקוט"ש בא"ג | סה"כ לתשלום |
|--|-----------|-------------|--------------|-------------------|------------------|-------------|
| פרטי חשבון עבור תאריכים: 31/03/23 - 22/03/23 | | | | | | |
| 777 | פסגה | 0.00 | 0.00 | 0.00 | 40.30 | 0.00 ₪ |
| 778 | גבע | 0.00 | 0.00 | 0.00 | 40.30 | 0.00 ₪ |
| 779 | שפל | 0.00 | 0.00 | 0.00 | 36.00 | 0.00 ₪ |
| פרטי חשבון עבור תאריכים: 21/04/23 - 01/04/23 | | | | | | |
| 777 | פסגה | 0.00 | 0.00 | 0.00 | 39.17 | 0.00 ₪ |
| 778 | גבע | 0.00 | 0.00 | 0.00 | 39.17 | 0.00 ₪ |
| 779 | שפל | 0.00 | 0.00 | 0.00 | 34.91 | 0.00 ₪ |

שילוב היי ווי בע"מ 6 - 4 - 21055271(3x100)

| סוג תעריף | סוג צריכה | קריאה קודמת | קריאה נוכחית | סה"כ צריכה בקוט"ש | מחיר לקוט"ש בא"ג | סה"כ לתשלום |
|--|-----------|-------------|--------------|-------------------|------------------|-------------|
| פרטי חשבון עבור תאריכים: 31/03/23 - 22/03/23 | | | | | | |
| 777 | פסגה | 0.00 | 0.00 | 0.00 | 40.30 | 0.00 ₪ |
| 778 | גבע | 0.00 | 0.00 | 0.00 | 40.30 | 0.00 ₪ |
| 779 | שפל | 0.00 | 0.00 | 0.00 | 36.00 | 0.00 ₪ |
| פרטי חשבון עבור תאריכים: 21/04/23 - 01/04/23 | | | | | | |
| 777 | פסגה | 0.00 | 0.00 | 0.00 | 39.17 | 0.00 ₪ |
| 778 | גבע | 0.00 | 0.00 | 0.00 | 39.17 | 0.00 ₪ |
| 779 | שפל | 0.00 | 0.00 | 0.00 | 34.91 | 0.00 ₪ |

שילוב היי ווי בע"מ 8 - 1 - 21262571(3x1250)

| סוג תעריף | סוג צריכה | קריאה קודמת | קריאה נוכחית | סה"כ צריכה בקוט"ש | מחיר לקוט"ש בא"ג | סה"כ לתשלום |
|--|-----------|-------------|--------------|-------------------|------------------|-------------|
| פרטי חשבון עבור תאריכים: 31/03/23 - 22/03/23 | | | | | | |
| 777 | פסגה | 2,295.10 | 2,325.90 | 30.80 | 40.30 | 12.41 ₪ |
| 778 | גבע | 795.50 | 795.50 | 0.00 | 40.30 | 0.00 ₪ |
| 779 | שפל | 3,008.30 | 3,187.40 | 179.10 | 36.00 | 64.48 ₪ |
| פרטי חשבון עבור תאריכים: 21/04/23 - 01/04/23 | | | | | | |





שילוב היי ווי בע"מ 8 - 1 - 21262571(3x1250)

| סוג תעריף | סוג צריכה | קריאה קודמת | קריאה נוכחית | סה"כ צריכה בקוט"ש | מחיר לקוט"ש בא"ג | סה"כ לתשלום |
|-----------|-----------|-------------|--------------|-------------------|------------------|-------------|
| 777 | פסגה | 2,325.90 | 2,373.50 | 47.60 | 39.17 | 18.64 ₪ |
| 778 | גבע | 795.50 | 795.50 | 0.00 | 39.17 | 0.00 ₪ |
| 779 | שפל | 3,187.40 | 3,577.30 | 389.90 | 34.91 | 136.11 ₪ |

שילוב היי ווי בע"מ 19 - 1 - 28029594(3x250)

| סוג תעריף | סוג צריכה | קריאה קודמת | קריאה נוכחית | סה"כ צריכה בקוט"ש | מחיר לקוט"ש בא"ג | סה"כ לתשלום |
|--------------------------|-----------|-------------|--------------|-------------------|------------------|-------------|
| פרטי חשבון עבור תאריכים: | | | | | | |
| | | 22/03/23 | 31/03/23 | | | |
| 777 | פסגה | 6,485.20 | 6,557.10 | 71.90 | 40.30 | 28.98 ₪ |
| 778 | גבע | 2,902.80 | 2,902.80 | 0.00 | 40.30 | 0.00 ₪ |
| 779 | שפל | 10,159.80 | 10,592.20 | 432.40 | 36.00 | 155.66 ₪ |
| פרטי חשבון עבור תאריכים: | | | | | | |
| | | 01/04/23 | 21/04/23 | | | |
| 777 | פסגה | 6,557.10 | 6,668.10 | 111.00 | 39.17 | 43.48 ₪ |
| 778 | גבע | 2,902.80 | 2,902.80 | 0.00 | 39.17 | 0.00 ₪ |
| 779 | שפל | 10,592.20 | 11,605.00 | 1,012.80 | 34.91 | 353.57 ₪ |

שילוב היי ווי בע"מ 20 - 1 - 28029595(3x250)

| סוג תעריף | סוג צריכה | קריאה קודמת | קריאה נוכחית | סה"כ צריכה בקוט"ש | מחיר לקוט"ש בא"ג | סה"כ לתשלום |
|--------------------------|-----------|-------------|--------------|-------------------|------------------|-------------|
| פרטי חשבון עבור תאריכים: | | | | | | |
| | | 22/03/23 | 31/03/23 | | | |
| 777 | פסגה | 4,616.30 | 4,675.40 | 59.10 | 40.30 | 23.82 ₪ |
| 778 | גבע | 2,377.40 | 2,377.40 | 0.00 | 40.30 | 0.00 ₪ |
| 779 | שפל | 7,996.40 | 8,275.90 | 279.50 | 36.00 | 100.62 ₪ |
| פרטי חשבון עבור תאריכים: | | | | | | |
| | | 01/04/23 | 21/04/23 | | | |
| 777 | פסגה | 4,675.40 | 4,774.10 | 98.70 | 39.17 | 38.66 ₪ |
| 778 | גבע | 2,377.40 | 2,377.40 | 0.00 | 39.17 | 0.00 ₪ |
| 779 | שפל | 8,275.90 | 9,027.50 | 751.60 | 34.91 | 262.38 ₪ |

סה"כ לדייר:

| פסגה | גבע | שפל | סה"כ | שיא ביקוש |
|------------|--------|------------|------------|-----------|
| 3,048.00 | 0.00 | 11,447.35 | 14,495.35 | 36.94 |
| 1,206.53 ₪ | 0.00 ₪ | 4,034.92 ₪ | 5,241.45 ₪ | |

סה"כ צריכה
סה"כ לתשלום





| | | |
|------------|---|---------------------------|
| 274.45 ₪ | תשלום קבוע תשלום עבור גודל חיבור ב-KVA (3x4303) סה"כ מע"מ 17.00% | תעריף לפי תעו"ז במתח נמוך |
| 861.68 ₪ | | |
| 6,377.58 ₪ | | |
| 1,084.19 ₪ | | |
| 7,461.77 ₪ | סה"כ לתשלום | כולל מע"מ |

התפלגות חיוב בש"ח לפי תעו"ז

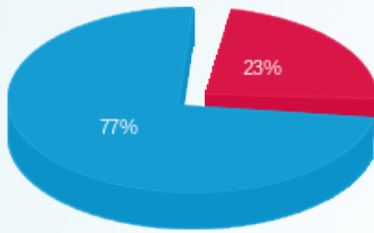

- פסגה (1,206.53 ₪)
- גבע (0.00 ₪)
- שפל (4,034.92 ₪)

הסטוריית צריכה בקוט"ש

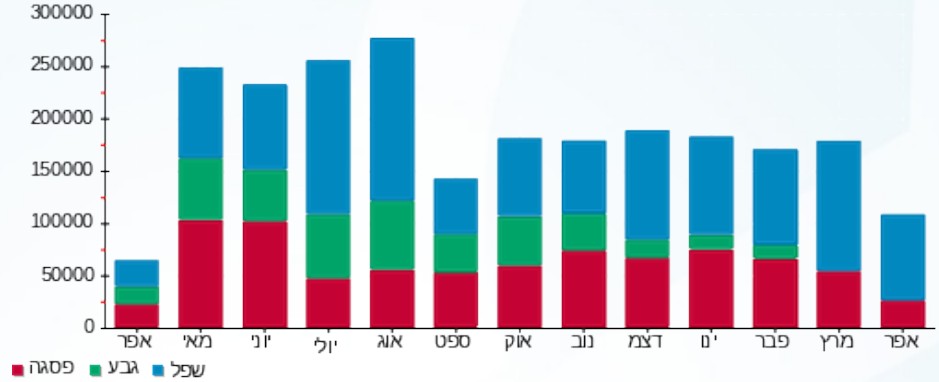



30/04/23

תאריך הפקה:

שם דייר: שלדג חיים מזרחי

21/04/23

תאריך קריאה נוכחית:

שם אתר: מתחם I-way

22/03/23

תאריך קריאה קודמת:

לקוח/ה נכבד/ה, אנו מתכבדים להגיש את חישוב צריכת החשמל לתקופה 21/04/23 - 22/03/23:

שלדג חיים מזרחי - 5 - 15114147(3x63)

| סה"כ לתשלום | מחיר לקוט"ש בא"ג | סה"כ צריכה בקוט"ש | קריאה נוכחית | קריאה קודמת | סוג צריכה | סוג תעריף |
|-------------|------------------|-------------------|--------------|-------------|--------------------------|-----------|
| | | | 31/03/23 | 22/03/23 | פרטי חשבון עבור תאריכים: | |
| 11.97 ₪ | 40.30 | 29.70 | 41,981.50 | 41,951.80 | פסגה | 777 |
| 0.00 ₪ | 40.30 | 0.00 | 13,536.40 | 13,536.40 | גבע | 778 |
| 58.43 ₪ | 36.00 | 162.30 | 16,733.60 | 16,571.30 | שפל | 779 |
| | | | 21/04/23 | 01/04/23 | פרטי חשבון עבור תאריכים: | |
| 13.47 ₪ | 39.17 | 34.40 | 42,015.90 | 41,981.50 | פסגה | 777 |
| 0.00 ₪ | 39.17 | 0.00 | 13,536.40 | 13,536.40 | גבע | 778 |
| 91.95 ₪ | 34.91 | 263.40 | 16,997.00 | 16,733.60 | שפל | 779 |

סה"כ לדייר:

| שיא ביקוש | סה"כ | שפל | גבע | פסגה |
|-----------|----------|----------|--------|---------|
| 75.07 | 489.80 | 425.70 | 0.00 | 64.10 |
| | 175.82 ₪ | 150.38 ₪ | 0.00 ₪ | 25.44 ₪ |

סה"כ צריכה
סה"כ לתשלום

| תעריף לפי תעו"ז במתח נמוך | תשלום קבוע | תשלום עבור גודל חיבור בKVA (3x63) | סה"כ | מע"מ 17.00% | סה"כ לתשלום |
|---------------------------|------------|-----------------------------------|---------|-------------|-------------|
| 274.45 ₪ | 12.62 ₪ | 462.89 ₪ | 78.69 ₪ | 541.58 ₪ | כולל מע"מ |

התפלגות חיוב בש"ח לפי תעו"ז

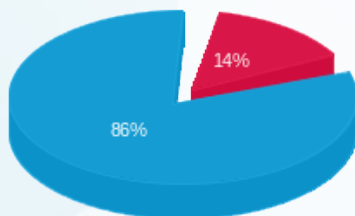

פסגה (25.44 ₪)
גבע (0.00 ₪)
שפל (150.38 ₪)

הסטוריית צריכה בקוט"ש

