

30/04/23

תאריך הפקה:

שם דייר: כימפיל אחזקה חשמל ציבורי
שם אתר: כימפיל

22/12/22

תאריך קריאה נוכחי:

24/11/22

תאריך קריאה קודמת:

לקוח/ה נכבד/ה, אנו מתכבדים להגיש את חישוב צריכת החשמל לתקופה 22/12/22 - 24/11/22:

כימפיל אחזקה חשמל ציבורי - 1 - 19051999(3x630)

| סוג תעריף | סוג צריכה | קריאה קודמת | קריאה נוכחית | סה"כ צריכה בקוט"ש | מחיר לקוט"ש בא"ג | סה"כ לתשלום |
|--------------------------|-----------|-------------|--------------|-------------------|------------------|-------------|
| פרטי חשבון עבור תאריכים: | | | | | | |
| | | 24/11/22 | 30/11/22 | | | |
| 777 | פסגה | 62,921.40 | 63,717.29 | 795.89 | 49.77 | 396.11 ₪ |
| 778 | גבע | 34,289.40 | 34,669.82 | 380.42 | 41.06 | 156.20 ₪ |
| 779 | שפל | 109,344.00 | 110,617.82 | 1,273.82 | 33.83 | 430.93 ₪ |
| פרטי חשבון עבור תאריכים: | | | | | | |
| | | 01/12/22 | 22/12/22 | | | |
| 777 | פסגה | 63,717.29 | 65,528.86 | 1,811.57 | 103.20 | 1,869.54 ₪ |
| 778 | גבע | 34,669.82 | 35,336.69 | 666.86 | 62.21 | 414.86 ₪ |
| 779 | שפל | 110,617.82 | 116,036.69 | 5,418.86 | 37.88 | 2,052.67 ₪ |

סה"כ לדייר:

| שיא ביקוש | סה"כ | שפל | גבע | פסגה |
|-----------|------------|------------|----------|------------|
| 23.35 | 10,347.43 | 6,692.69 | 1,047.29 | 2,607.46 |
| | 5,320.31 ₪ | 2,483.60 ₪ | 571.06 ₪ | 2,265.65 ₪ |

סה"כ צריכה
סה"כ לתשלום

| | | |
|------------|--|---------------------|
| 214.45 ₪ | תשלום קבוע | |
| 109.83 ₪ | תשלום עבור גודל חיבור ב KVA (3x630) | |
| 5,644.59 ₪ | סה"כ לתשלום | לא כולל מע"מ |

התפלגות חיוב בש"ח לפי תעו"ז

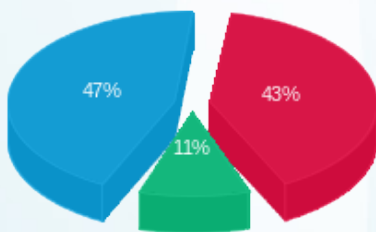

פסגה (2,265.65 ₪) ■
גבע (571.06 ₪) ■
שפל (2,483.60 ₪) ■

הסטוריית צריכה בקוט"ש

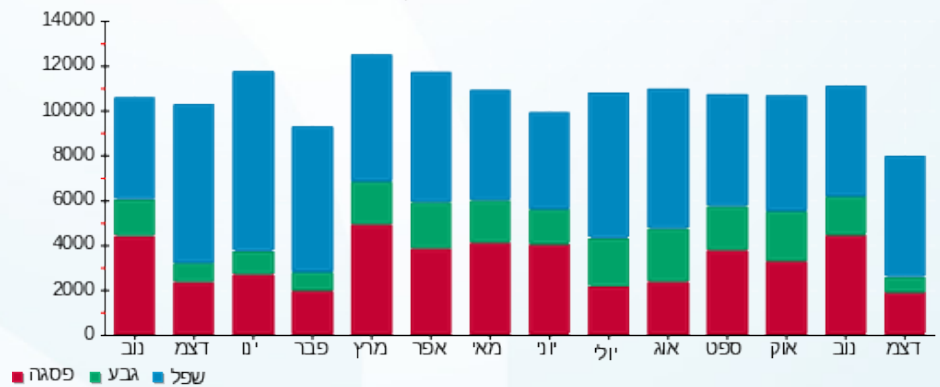



30/04/23

תאריך הפקה:

שם דייר: כימפיל קומה א'

22/12/22

תאריך קריאה נוכחי:

שם אתר: כימפיל

24/11/22

תאריך קריאה קודמת:

לקוח/ה נכבד/ה, אנו מתכבדים להגיש את חישוב צריכת החשמל לתקופה 22/12/22 - 24/11/22:

כימפיל קומה א' - 4 - 19051999 (3x1000)

| סוג תעריף | סוג צריכה | קריאה קודמת | קריאה נוכחית | סה"כ צריכה בקוט"ש | מחיר לקוט"ש בא"ג | סה"כ לתשלום |
|--------------------------|-----------|-------------|--------------|-------------------|------------------|-------------|
| פרטי חשבון עבור תאריכים: | | | | | | |
| | | 24/11/22 | 30/11/22 | | | |
| 777 | פסגה | 288,303.00 | 290,371.36 | 2,068.36 | 49.77 | 1,029.42 ₪ |
| 778 | גבע | 119,619.00 | 120,497.44 | 878.44 | 41.06 | 360.69 ₪ |
| 779 | שפל | 218,547.00 | 220,732.78 | 2,185.78 | 33.83 | 739.45 ₪ |
| פרטי חשבון עבור תאריכים: | | | | | | |
| | | 01/12/22 | 22/12/22 | | | |
| 777 | פסגה | 290,371.36 | 293,334.32 | 2,962.96 | 103.20 | 3,057.77 ₪ |
| 778 | גבע | 120,497.44 | 121,569.28 | 1,071.84 | 62.21 | 666.79 ₪ |
| 779 | שפל | 220,732.78 | 228,122.36 | 7,389.58 | 37.88 | 2,799.17 ₪ |

סה"כ לדייר:

| שיא ביקוש | סה"כ | שפל | גבע | פסגה |
|-----------|------------|------------|------------|------------|
| 57.57 | 16,556.96 | 9,575.36 | 1,950.28 | 5,031.32 |
| | 8,653.30 ₪ | 3,538.62 ₪ | 1,027.48 ₪ | 4,087.20 ₪ |

סה"כ צריכה

סה"כ לתשלום

| | | |
|------------|-------------------------------------|--------------|
| 214.45 ₪ | תשלום קבוע | |
| 174.33 ₪ | תשלום עבור גודל חיבור בKVA (3x1000) | |
| 9,042.08 ₪ | סה"כ לתשלום | לא כולל מע"מ |

התפלגות חיוב בש"ח לפי תעו"ז

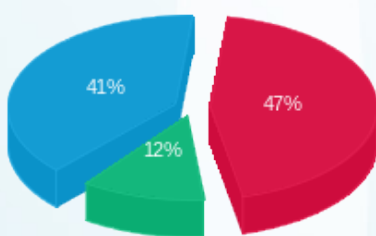

■ פסגה (4,087.20 ₪)
■ גבע (1,027.48 ₪)
■ שפל (3,538.62 ₪)

הסטוריית צריכה בקוט"ש

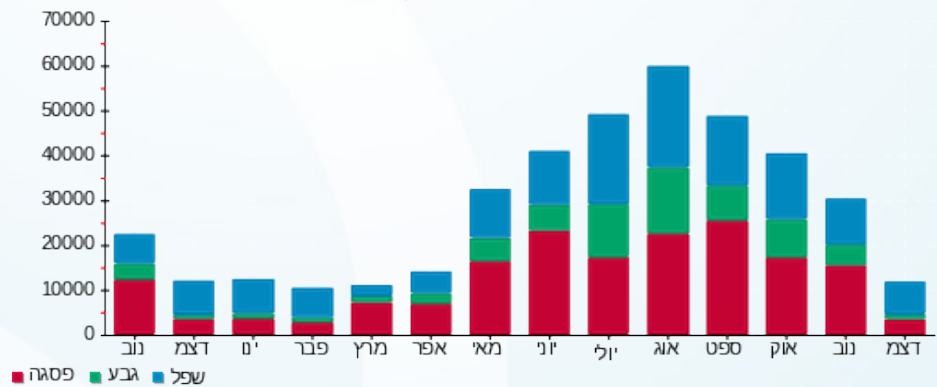



30/04/23

תאריך הפקדה:

שם דייר: כימיפל- קומת קרקע

22/12/22

תאריך קריאה נוכחית:

שם אתר: כימיפל

24/11/22

תאריך קריאה קודמת:

לקוח/ה נכבד/ה, אנו מתכבדים להגיש את חישוב צריכת החשמל לתקופה 22/12/22 - 24/11/22:

כימיפל- קומת קרקע - 2 - 19051999 (3x1600)

| סה"כ לתשלום | מחיר לקוט"ש בא"ג | סה"כ צריכה בקוט"ש | קריאה נוכחית | קריאה קודמת | סוג צריכה | סוג תעריף |
|-------------|------------------|-------------------|--------------|-------------|--------------------------|-----------|
| | | | 30/11/22 | 24/11/22 | פרטי חשבון עבור תאריכים: | |
| 1,620.67 ₪ | 49.77 | 3,256.32 | 391,662.72 | 388,406.40 | פסגה | 777 |
| 654.92 ₪ | 41.06 | 1,595.04 | 194,831.84 | 193,236.80 | גבע | 778 |
| 1,499.84 ₪ | 33.83 | 4,433.47 | 454,113.47 | 449,680.00 | שפל | 779 |
| | | | 22/12/22 | 01/12/22 | פרטי חשבון עבור תאריכים: | |
| 5,161.98 ₪ | 103.20 | 5,001.92 | 396,664.64 | 391,662.72 | פסגה | 777 |
| 1,247.09 ₪ | 62.21 | 2,004.64 | 196,836.48 | 194,831.84 | גבע | 778 |
| 6,133.00 ₪ | 37.88 | 16,190.59 | 470,304.06 | 454,113.47 | שפל | 779 |

סה"כ לדייר:

| שיא ביקוש | סה"כ | שפל | גבע | פסגה |
|-----------|-------------|------------|------------|------------|
| 80.53 | 32,481.98 | 20,624.06 | 3,599.68 | 8,258.24 |
| | 16,317.50 ₪ | 7,632.84 ₪ | 1,902.01 ₪ | 6,782.65 ₪ |

סה"כ צריכה
סה"כ לתשלום

| | | |
|-------------|---|---------------------|
| 214.45 ₪ | תשלום קבוע | |
| 278.93 ₪ | תשלום עבור גודל חיבור ב-KVA (3x1600) | |
| 16,810.89 ₪ | סה"כ לתשלום | לא כולל מע"מ |

התפלגות חיוב בש"ח לפי תעו"ז

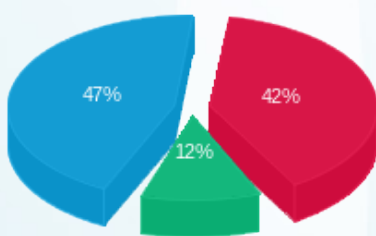

פסגה (6,782.65 ₪) ■
גבע (1,902.01 ₪) ■
שפל (7,632.84 ₪) ■

הסטוריית צריכה בקוט"ש

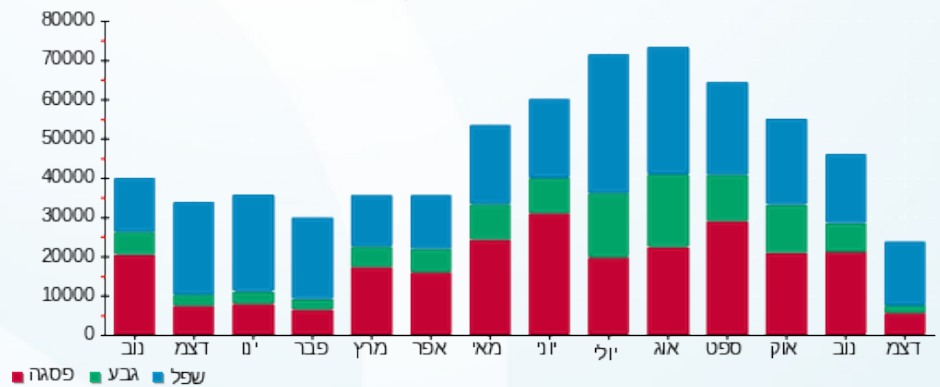



30/04/23

תאריך הפקה:

שם דייר: פבריק קומה ב'

22/12/22

תאריך קריאה נוכחי:

שם אתר: כימפל

24/11/22

תאריך קריאה קודמת:

לקוח/ה נכבד/ה, אנו מתכבדים להגיש את חישוב צריכת החשמל לתקופה 22/12/22 - 24/11/22:

פבריק קומה ב' - 3 - 19051999(3x600)

| סה"כ לתשלום | מחיר לקוט"ש בא"ג | סה"כ צריכה בקוט"ש | קריאה נוכחית | קריאה קודמת | סוג צריכה | סוג תעריף |
|-------------|------------------|-------------------|--------------|-------------|--------------------------|-----------|
| | | | 30/11/22 | 24/11/22 | פרטי חשבון עבור תאריכים: | |
| 1,843.96 ₪ | 49.77 | 3,704.96 | 490,480.16 | 486,775.20 | פסגה | 777 |
| 741.57 ₪ | 41.06 | 1,806.07 | 281,578.27 | 279,772.20 | גבע | 778 |
| 1,788.94 ₪ | 33.83 | 5,288.02 | 684,153.82 | 678,865.80 | שפל | 779 |
| | | | 22/12/22 | 01/12/22 | פרטי חשבון עבור תאריכים: | |
| 6,660.94 ₪ | 103.20 | 6,454.40 | 496,934.57 | 490,480.16 | פסגה | 777 |
| 1,729.06 ₪ | 62.21 | 2,779.39 | 284,357.66 | 281,578.27 | גבע | 778 |
| 8,171.16 ₪ | 37.88 | 21,571.18 | 705,724.99 | 684,153.82 | שפל | 779 |

סה"כ לדייר:

| שיא ביקוש | סה"כ | שפל | גבע | פסגה | סה"כ צריכה |
|-----------|-------------|------------|------------|------------|-------------|
| 98.85 | 41,604.02 | 26,859.19 | 4,585.46 | 10,159.37 | סה"כ לתשלום |
| | 20,935.64 ₪ | 9,960.10 ₪ | 2,470.63 ₪ | 8,504.91 ₪ | |

| | | |
|-------------|---|---------------------|
| 214.45 ₪ | תשלום קבוע | |
| 104.60 ₪ | תשלום עבור גודל חיבור בKVA (3x600) | |
| 21,254.69 ₪ | סה"כ לתשלום | לא כולל מע"מ |

התפלגות חיוב בש"ח לפי תעו"ז

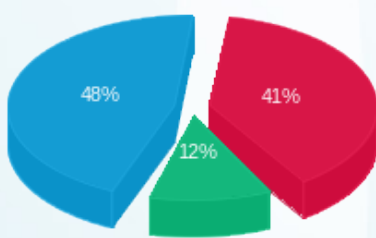

■ פסגה (8,504.91 ₪)
 ■ גבע (2,470.63 ₪)
 ■ שפל (9,960.10 ₪)

הסטוריית צריכה בקוט"ש

