

30/04/23 תאריך הפקה:
 22/01/23 תאריך קריאה נוכחית:
 23/12/22 תאריך קריאה קודמת:

שם דייר: כימפיל אחזקה חשמל ציבורי
 שם אתר: כימפיל

לקוח/ה נכבד/ה, אנו מתכבדים להגיש את חישוב צריכת החשמל לתקופה 22/01/23 - 23/12/22:

כימפיל אחזקה חשמל ציבורי - 1 - 19051999(3x630)

סוג תעריף	סוג צריכה	קריאה קודמת	קריאה נוכחית	סה"כ צריכה בקוט"ש	מחיר לקוט"ש בא"ג	סה"כ לתשלום
פרטי חשבון עבור תאריכים:						
		23/12/22	31/12/22			
777	פסגה	65,528.86	66,269.95	741.10	103.20	764.81 ₪
778	גבע	35,336.69	35,609.50	272.81	62.21	169.71 ₪
779	שפל	116,036.69	118,253.50	2,216.81	37.88	839.73 ₪
פרטי חשבון עבור תאריכים:						
		01/01/23	22/01/23			
777	פסגה	66,269.95	68,081.52	1,811.57	91.26	1,653.24 ₪
778	גבע	35,609.50	36,276.36	666.86	48.99	326.70 ₪
779	שפל	118,253.50	123,672.36	5,418.86	39.28	2,128.53 ₪

סה"כ לדייר:

שיא ביקוש	פסגה	גבע	שפל	סה"כ
	2,552.66	939.67	7,635.67	11,128.01
סה"כ צריכה				
סה"כ לתשלום	2,418.05 ₪	496.41 ₪	2,968.26 ₪	5,882.72 ₪

214.45 ₪	תשלום קבוע	
122.91 ₪	תשלום עבור גודל חיבור בKVA (3x630)	
6,220.07 ₪	סה"כ לתשלום	לא כולל מע"מ

התפלגות חיוב בש"ח לפי תעו"ז

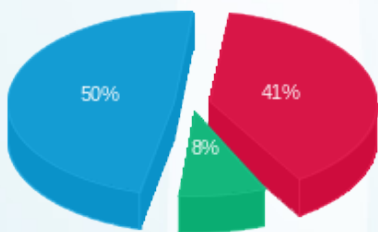

■ פסגה (2,418.05 ₪)
 ■ גבע (496.41 ₪)
 ■ שפל (2,968.26 ₪)

הסטוריית צריכה בקוט"ש

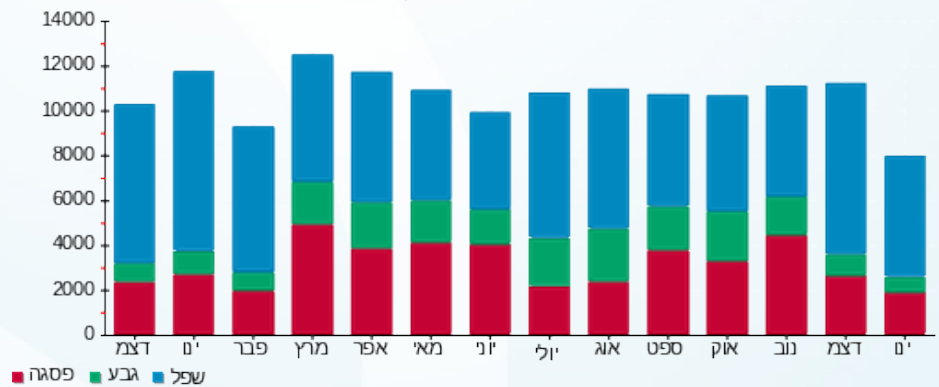



30/04/23

תאריך הפקה:

שם דייר: כימפיל קומה א'

22/01/23

תאריך קריאה נוכחית:

שם אתר: כימפיל

23/12/22

תאריך קריאה קודמת:

לקוח/ה נכבד/ה, אנו מתכבדים להגיש את חישוב צריכת החשמל לתקופה 22/01/23 - 23/12/22:

כימפיל קומה א' - 4 - 19051999(3x1000)

סה"כ לתשלום	מחיר לקוט"ש בא"ג	סה"כ צריכה בקוט"ש	קריאה נוכחית	קריאה קודמת	סוג צריכה	סוג תעריף
			31/12/22	23/12/22	פרטי חשבון עבור תאריכים:	
1,250.91 ₪	103.20	1,212.12	294,546.44	293,334.32	פסגה	777
272.78 ₪	62.21	438.48	122,007.76	121,569.28	גבע	778
1,145.12 ₪	37.88	3,023.01	231,145.37	228,122.36	שפל	779
			22/01/23	01/01/23	פרטי חשבון עבור תאריכים:	
2,704.00 ₪	91.26	2,962.96	297,509.40	294,546.44	פסגה	777
525.09 ₪	48.99	1,071.84	123,079.60	122,007.76	גבע	778
2,902.63 ₪	39.28	7,389.58	238,534.95	231,145.37	שפל	779

סה"כ לדייר:

שיא ביקוש	סה"כ	שפל	גבע	פסגה	סה"כ צריכה
	16,097.99	10,412.59	1,510.32	4,175.08	סה"כ לתשלום
	8,800.52 ₪	4,047.74 ₪	797.87 ₪	3,954.91 ₪	

214.45 ₪	תשלום קבוע	
195.09 ₪	תשלום עבור גודל חיבור בKVA (3x1000)	
9,210.06 ₪	סה"כ לתשלום	לא כולל מע"מ

התפלגות חיוב בש"ח לפי תעו"ז

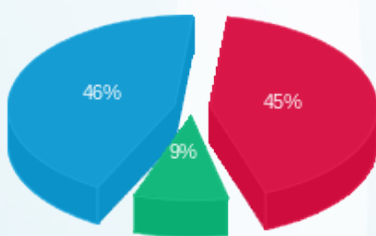

■ פסגה (3,954.91 ₪)
 ■ גבע (797.87 ₪)
 ■ שפל (4,047.74 ₪)

הסטוריית צריכה בקוט"ש

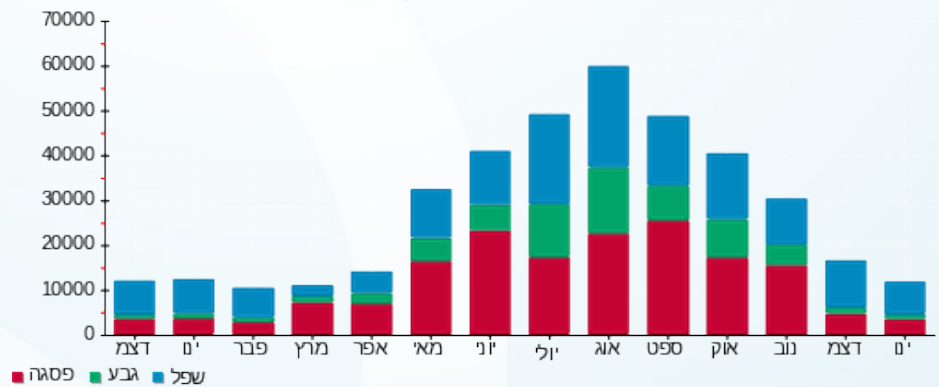

30/04/23

תאריך הפקה:

שם דייר: כימיפל- קומת קרקע
שם אתר: כימיפל

22/01/23

תאריך קריאה נוכחית:

23/12/22

תאריך קריאה קודמת:

לקוח/ה נכבד/ה, אנו מתכבדים להגיש את חישוב צריכת החשמל לתקופה 22/01/23 - 23/12/22:

כימיפל- קומת קרקע - 2 - 19051999 (3x1600)

סוג תעריף	סוג צריכה	קריאה קודמת	קריאה נוכחית	סה"כ צריכה בקוט"ש	מחיר לקוט"ש בא"ג	סה"כ לתשלום
פרטי חשבון עבור תאריכים:						
		23/12/22	31/12/22			
777	פסגה	396,664.64	398,710.88	2,046.24	103.20	2,111.72 ₪
778	גבע	196,836.48	197,656.56	820.08	62.21	510.17 ₪
779	שפל	470,304.06	476,927.49	6,623.42	37.88	2,508.95 ₪
פרטי חשבון עבור תאריכים:						
		01/01/23	22/01/23			
777	פסגה	398,710.88	403,712.80	5,001.92	91.26	4,564.75 ₪
778	גבע	197,656.56	199,661.20	2,004.64	48.99	982.07 ₪
779	שפל	476,927.49	493,118.08	16,190.59	39.28	6,359.66 ₪

סה"כ לדייר:

שיא ביקוש	פסגה	גבע	שפל	סה"כ
	7,048.16	2,824.72	22,814.02	32,686.90
	₪ 6,676.47	₪ 1,492.24	₪ 8,868.62	₪ 17,037.33

סה"כ צריכה
סה"כ לתשלום

214.45 ₪	תשלום קבוע	
312.14 ₪	תשלום עבור גודל חיבור ב KVA (3x1600)	
17,563.93 ₪	סה"כ לתשלום	לא כולל מע"מ

התפלגות חיוב בש"ח לפי תעו"ז

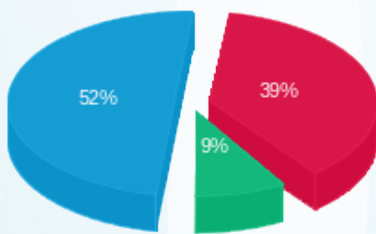

פסגה (₪ 6,676.47) ■
גבע (₪ 1,492.24) ■
שפל (₪ 8,868.62) ■

הסטוריית צריכה בקוט"ש

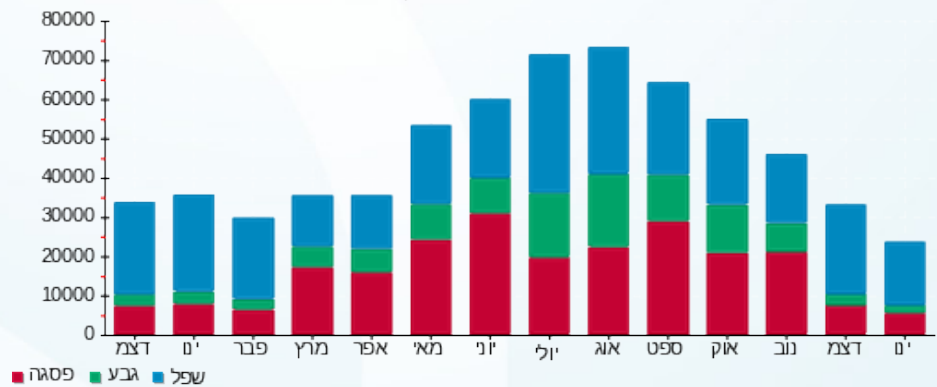



30/04/23

תאריך הפקדה:

שם דייר: פבריק קומה ב'

22/01/23

תאריך קריאה נוכחית:

שם אתר: כימפל

23/12/22

תאריך קריאה קודמת:

לקוח/ה נכבד/ה, אנו מתכבדים להגיש את חישוב צריכת החשמל לתקופה 22/01/23 - 23/12/22:

פבריק קומה ב' - 3 - 19051999(3x600)

סה"כ לתשלום	מחיר לקוט"ש בא"ג	סה"כ צריכה בקוט"ש	קריאה נוכחית	קריאה קודמת	סוג צריכה	סוג תעריף
			31/12/22	23/12/22	פרטי חשבון עבור תאריכים:	
2,724.93 ₪	103.20	2,640.44	499,575.01	496,934.57	פסגה	777
707.34 ₪	62.21	1,137.02	285,494.69	284,357.66	גבע	778
3,342.75 ₪	37.88	8,824.57	714,549.56	705,724.99	שפל	779
			22/01/23	01/01/23	פרטי חשבון עבור תאריכים:	
5,890.29 ₪	91.26	6,454.40	506,029.41	499,575.01	פסגה	777
1,361.62 ₪	48.99	2,779.39	288,274.08	285,494.69	גבע	778
8,473.16 ₪	39.28	21,571.18	736,120.74	714,549.56	שפל	779

סה"כ לדייר:

שיא ביקוש	סה"כ	שפל	גבע	פסגה	סה"כ צריכה
	43,407.01	30,395.75	3,916.42	9,094.84	סה"כ לתשלום
	22,500.09 ₪	11,815.91 ₪	2,068.97 ₪	8,615.22 ₪	

214.45 ₪	תשלום קבוע	
117.05 ₪	תשלום עבור גודל חיבור בKVA (3x600)	
22,831.60 ₪	סה"כ לתשלום	לא כולל מע"מ

התפלגות חיוב בש"ח לפי תעו"ז

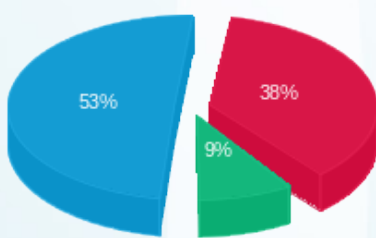

■ פסגה (8,615.22 ₪)
 ■ גבע (2,068.97 ₪)
 ■ שפל (11,815.91 ₪)

הסטוריית צריכה בקוט"ש

