



01/05/23

תאריך הפקדה:

שם דייר: A18 - רויאלטי

30/04/23

תאריך קריאה נוכחית:

שם אתר: עזריאלי רמלה

01/04/23

תאריך קריאה קודמת:

לקוח/ה נכבד/ה, אנו מתכבדים להגיש את חישוב צריכת החשמל לתקופה 01/04/23 - 30/04/23:

רויאליטי - 5 - 13170756 (3x63)

סוג תעריף	סוג צריכה	קריאה קודמת	קריאה נוכחית	סה"כ צריכה בקוט"ש	מחיר לקוט"ש בא"ג	סה"כ לתשלום
פרטי חשבון עבור תאריכים:						
777	פסגה	01/04/23	30/04/23	123.80	39.17	48.49 ₪
778	גבע	13,391.60	13,391.60	0.00	39.17	0.00 ₪
779	שפל	21,004.80	21,499.90	495.10	34.91	172.84 ₪

סה"כ לדיר:

פסגה	גבע	שפל	סה"כ	שיא ביקוש
123.80	0.00	495.10	618.90	2.73
48.49 ₪	0.00 ₪	172.84 ₪	221.33 ₪	

סה"כ צריכה

סה"כ לתשלום

218.29 ₪	תשלום קבוע	
12.25 ₪	תשלום עבור גודל חיבור בKVA (3x63)	
451.88 ₪	סה"כ לתשלום	לא כולל מע"מ

התפלגות חיוב בש"ח לפי תע"ז

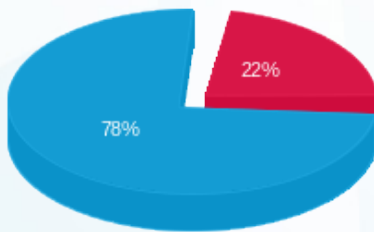

- פסגה (48.49 ₪)
- גבע (0.00 ₪)
- שפל (172.84 ₪)

הסטוריית צריכה בקוט"ש

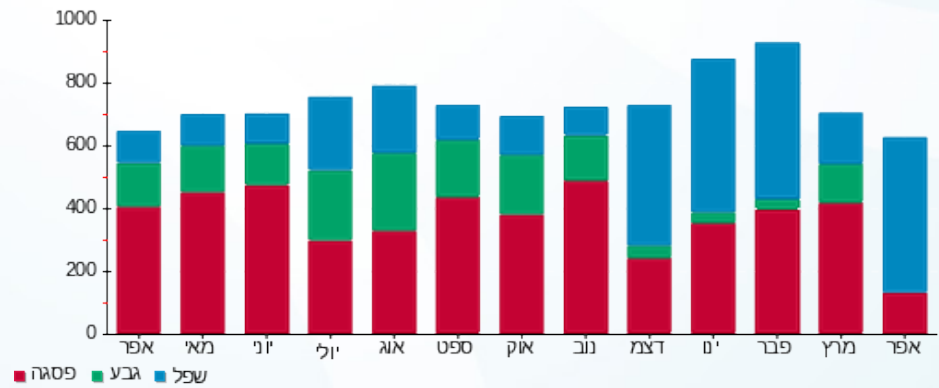

- פסגה
- גבע
- שפל

