



01/05/23

תאריך הפקה:

שם דייר: D9a - דוכן סייל ספוט

30/04/23

תאריך קריאה נוכחית:

שם אתר: עזריאלי רמלה

01/04/23

תאריך קריאה קודמת:

לקוח/ה נכבד/ה, אנו מתכבדים להגיש את חישוב צריכת החשמל לתקופה 01/04/23 - 30/04/23:

D9a - דוכן סייל ספוט - 1 - 13080914(3x32)

| סוג תעריף                | סוג צריכה | קריאה קודמת | קריאה נוכחית | סה"כ צריכה בקוט"ש | מחיר לקוט"ש בא"ג | סה"כ לתשלום |
|--------------------------|-----------|-------------|--------------|-------------------|------------------|-------------|
| פרטי חשבון עבור תאריכים: |           |             |              |                   |                  |             |
| 777                      | פסגה      | 01/04/23    | 30/04/23     | 17.35             | 39.17            | 6.80 ₪      |
| 778                      | גבע       | 1,328.45    | 1,328.45     | 0.00              | 39.17            | 0.00 ₪      |
| 779                      | שפל       | 3,299.55    | 3,354.25     | 54.70             | 34.91            | 19.10 ₪     |

סה"כ לדייר:

| פסגה   | גבע    | שפל     | סה"כ    | שיא ביקוש |
|--------|--------|---------|---------|-----------|
| 17.35  | 0.00   | 54.70   | 72.05   | 2.17      |
| 6.80 ₪ | 0.00 ₪ | 19.10 ₪ | 25.89 ₪ |           |

סה"כ צריכה

סה"כ לתשלום

|          |                                   |              |
|----------|-----------------------------------|--------------|
| 218.29 ₪ | תשלום קבוע                        |              |
| 6.22 ₪   | תשלום עבור גודל חיבור בKVA (3x32) |              |
| 250.41 ₪ | סה"כ לתשלום                       | לא כולל מע"מ |

התפלגות חיוב בש"ח לפי תע"ז

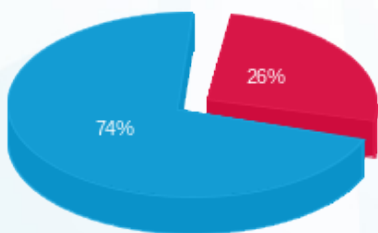

- פסגה (6.80 ₪)
- גבע (0.00 ₪)
- שפל (19.10 ₪)

הסטוריית צריכה בקוט"ש

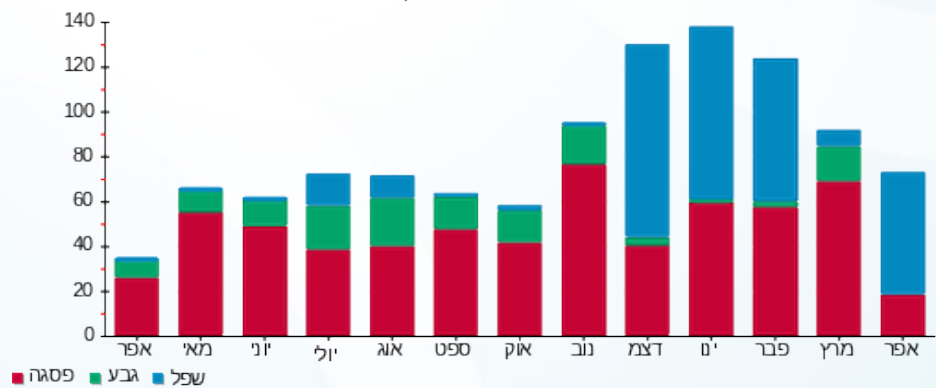

- פסגה
- גבע
- שפל

