



01/05/23 תאריך הפקה:
 30/04/23 תאריך קריאה נוכחית:
 01/04/23 תאריך קריאה קודמת:

שם דייר: אופטיקה הזורע
 שם אתר: אינשטיין חיפה

לקוח/ה נכבד/ה, אנו מתכבדים להגיש את חישוב צריכת החשמל לתקופה 01/04/23 - 30/04/23:

אופטיקה הזורע - 3 - 16193823(0x0)

סוג תעריף	סוג צריכה	קריאה קודמת	קריאה נוכחית	סה"כ צריכה בקוט"ש	מחיר לקוט"ש בא"ג	סה"כ לתשלום
פרטי חשבון עבור תאריכים:						
777	פסגה	01/04/23	30/04/23	300.40	39.17	117.67 ₪
778	גבע	1,536.50	1,617.10	80.60	39.17	31.57 ₪
779	שפל	5,048.10	5,427.50	379.40	34.91	132.45 ₪

סה"כ לדייר:

פסגה	גבע	שפל	סה"כ	שיא ביקוש
300.40	80.60	379.40	760.40	6.11
117.67 ₪	31.57 ₪	132.45 ₪	281.69 ₪	

סה"כ צריכה
 סה"כ לתשלום

218.29 ₪	תשלום קבוע	
0.00 ₪	תשלום עבור גודל חיבור בKVA (0x0)	
499.98 ₪	סה"כ לתשלום	לא כולל מע"מ

התפלגות חיוב בש"ח לפי תע"ז

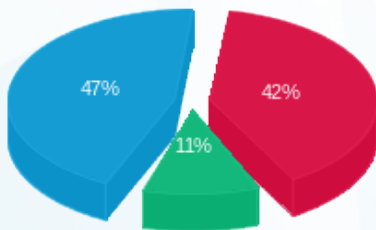

■ פסגה (117.67 ₪)
 ■ גבע (31.57 ₪)
 ■ שפל (132.45 ₪)

הסטוריית צריכה בקוט"ש

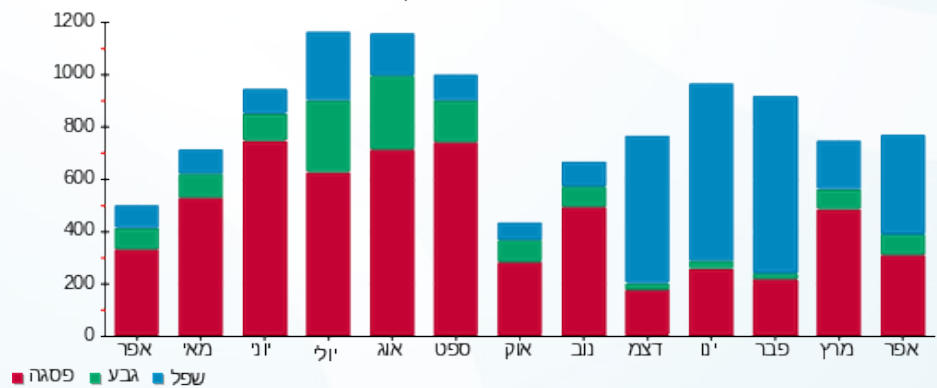



01/05/23 תאריך הפקה:
 30/04/23 תאריך קריאה נוכחית:
 01/04/23 תאריך קריאה קודמת:

שם דייר: אורגניז מכוונת קפה
 שם אתר: אינשטיין חיפה

לקוח/ה נכבד/ה, אנו מתכבדים להגיש את חישוב צריכת החשמל לתקופה 01/04/23 - 30/04/23:

אורגניז מכוונת קפה - 4 - 16193822(3x40)

סה"כ לתשלום	מחיר לקוט"ש בא"ג	סה"כ צריכה בקוט"ש	קריאה נוכחית	קריאה קודמת	סוג צריכה	סוג תעריף
			30/04/23	01/04/23	פרטי חשבון עבור תאריכים:	
₪ 57.78	39.17	147.50	4,696.80	4,549.30	פסגה	777
₪ 11.32	39.17	28.90	1,025.00	996.10	גבע	778
₪ 28.73	34.91	82.30	2,799.70	2,717.40	שפל	779

סה"כ לדייר:

שיא ביקוש	סה"כ	שפל	גבע	פסגה
4.32	258.70	82.30	28.90	147.50
	₪ 97.83	₪ 28.73	₪ 11.32	₪ 57.78

סה"כ צריכה
 סה"כ לתשלום

₪ 218.29	תשלום קבוע	
₪ 7.78	תשלום עבור גודל חיבור בKVA (3x40)	
₪ 323.90	סה"כ לתשלום	לא כולל מע"מ

התפלגות חיוב בש"ח לפי תעו"ז

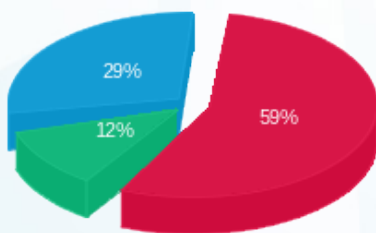

פסגה (₪ 57.78)
 גבע (₪ 11.32)
 שפל (₪ 28.73)

הסטוריית צריכה בקוט"ש

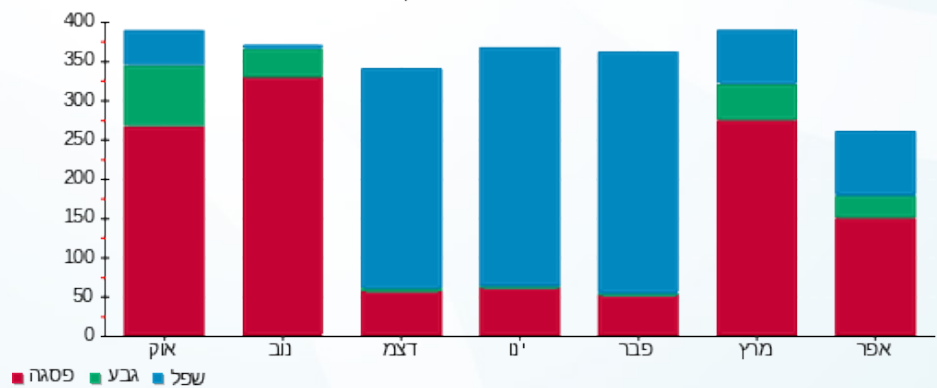

01/05/23 תאריך הפקה:
 30/04/23 תאריך קריאה נוכחית:
 01/04/23 תאריך קריאה קודמת:

שם דייר: אורי סטודיו לאימוני כושר
 שם אתר: אינשטיין חיפה

לקוח/ה נכבד/ה, אנו מתכבדים להגיש את חישוב צריכת החשמל לתקופה 01/04/23 - 30/04/23:

אורי סטודיו לאימוני כושר - 3 - 16193822(3x63)

סוג תעריף	סוג צריכה	קריאה קודמת	קריאה נוכחית	סה"כ צריכה בקוט"ש	מחיר לקוט"ש בא"ג	סה"כ לתשלום
פרטי חשבון עבור תאריכים:		01/04/23	30/04/23			
517		48,943.40	49,696.85	753.45	51.34	386.82 ₪

סה"כ לדייר:

שיא ביקוש	סה"כ
9.13	753.45
	386.82 ₪

21.69 ₪	תשלום קבוע	
12.25 ₪	תשלום עבור גודל חיבור בKVA (3x63)	
420.77 ₪	סה"כ לתשלום	לא כולל מע"מ

התפלגות חיוב בש"ח לפי תעו"ז

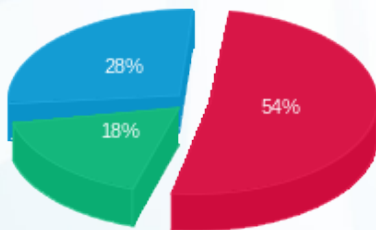

פסגה (209.13 ₪) ■
 גבע (68.90 ₪) ■
 שפל (108.79 ₪) ■

הסטוריית צריכה בקוט"ש

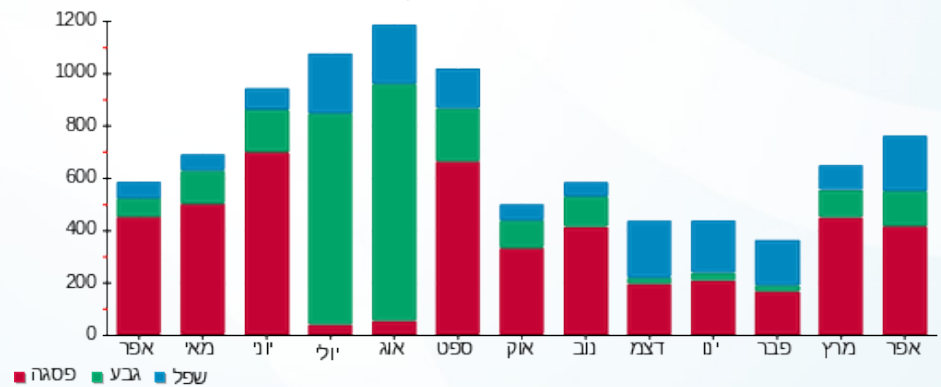

01/05/23 תאריך הפקדה:
 30/04/23 תאריך קריאה נוכחית:
 01/04/23 תאריך קריאה קודמת:

שם דייר: אי פיל יו - פילאטיס
 שם אתר: אינשטיין חיפה

לקוח/ה נכבד/ה, אנו מתכבדים להגיש את חישוב צריכת החשמל לתקופה 01/04/23 - 30/04/23:

אי פיל יו - פילאטיס - 1 - 16193821 (3x40)

סוג תעריף	סוג צריכה	קריאה קודמת	קריאה נוכחית	סה"כ צריכה בקוט"ש	מחיר לקוט"ש בא"ג	סה"כ לתשלום
פרטי חשבון עבור תאריכים:		01/04/23	30/04/23			
517		11,990.70	12,161.90	171.20	51.34	87.89 ₪

סה"כ לדיר:

שיא ביקוש	סה"כ
2.91	171.20
	87.89 ₪

21.69 ₪	תשלום קבוע	
7.78 ₪	תשלום עבור גודל חיבור ב-KVA (3x40)	
117.37 ₪	סה"כ לתשלום	לא כולל מע"מ

התפלגות חיוב בש"ח לפי תעו"ז

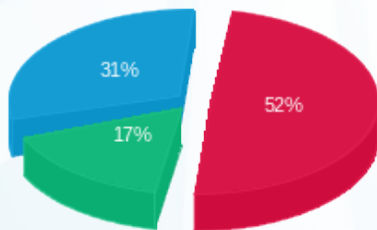

פסגה (45.54 ₪)
 גבע (14.89 ₪)
 שפל (27.47 ₪)

הסטוריית צריכה בקוט"ש

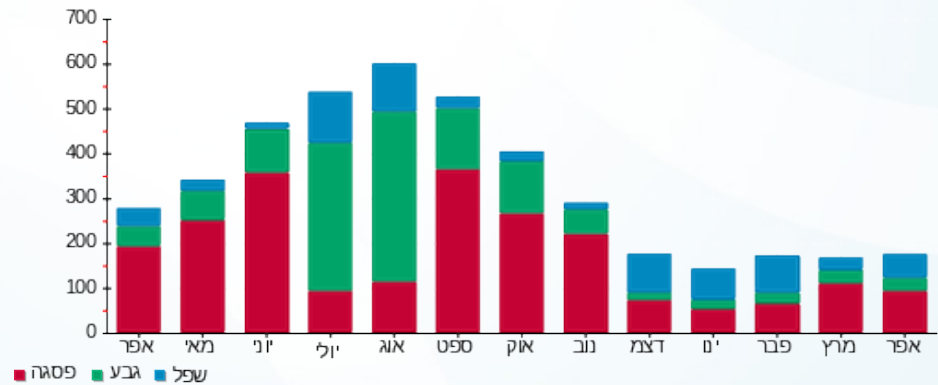

01/05/23 תאריך הפקה:
 30/04/23 תאריך קריאה נוכחית:
 01/04/23 תאריך קריאה קודמת:

שם דייר: אי פיל יו פילאטיס קומה ב
 שם אתר: אינשטיין חיפה

לקוח/ה נכבד/ה, אנו מתכבדים להגיש את חישוב צריכת החשמל לתקופה 01/04/23 - 30/04/23:

אי פיל יו פילאטיס קומה ב - 1 - 16193823(0x0)

סוג תעריף	סוג צריכה	קריאה קודמת	קריאה נוכחית	סה"כ צריכה בקוט"ש	מחיר לקוט"ש בא"ג	סה"כ לתשלום
פרטי חשבון עבור תאריכים:		01/04/23	30/04/23			
517		7,974.10	8,227.50	253.40	51.34	130.10 ₪

סה"כ לדייר:

שיא ביקוש	סה"כ
4.53	253.40
	130.10 ₪

21.69 ₪	תשלום קבוע	
0.00 ₪	תשלום עבור גודל חיבור ב KVA (0x0)	
151.79 ₪	סה"כ לתשלום	לא כולל מע"מ

התפלגות חיוב בש"ח לפי תעו"ז

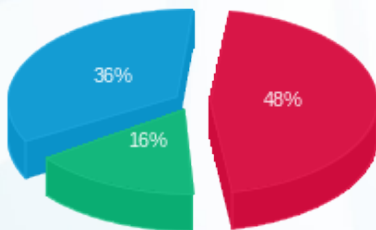

פסגה (₪ 62.63)
 גבע (₪ 21.10)
 שפל (₪ 46.36)

הסטוריית צריכה בקוט"ש

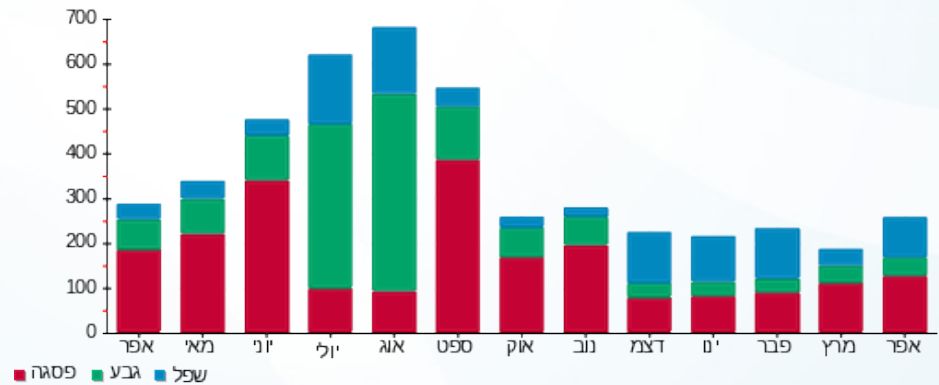



01/05/23 תאריך הפקה:
 30/04/23 תאריך קריאה נוכחית:
 01/04/23 תאריך קריאה קודמת:

שם דייר: בנק דיסקונט כספומט קומת קרקע
 שם אתר: אינשטיין חיפה

לקוח/ה נכבד/ה, אנו מתכבדים להגיש את חישוב צריכת החשמל לתקופה 01/04/23 - 30/04/23:

כספומט דיסקונט קומת קרקע - 1 - 16004848 (3x80)

סוג תעריף	סוג צריכה	קריאה קודמת	קריאה נוכחית	סה"כ צריכה בקוט"ש	מחיר לקוט"ש בא"ג	סה"כ לתשלום
פרטי חשבון עבור תאריכים:						
777	פסגה	01/04/23	30/04/23	146.30	39.17	57.31 ₪
778	גבע	12,172.00	12,250.80	78.80	39.17	30.87 ₪
779	שפל	35,875.20	36,269.10	393.90	34.91	137.51 ₪

סה"כ לדייר:

פסגה	גבע	שפל	סה"כ	שיא ביקוש
146.30	78.80	393.90	619.00	2.31
₪ 57.31	₪ 30.87	₪ 137.51	₪ 225.68	

סה"כ צריכה
 סה"כ לתשלום

218.29 ₪	תשלום קבוע	
15.56 ₪	תשלום עבור גודל חיבור בKVA (3x80)	
459.53 ₪	סה"כ לתשלום	לא כולל מע"מ

התפלגות חיוב בש"ח לפי תעו"ז

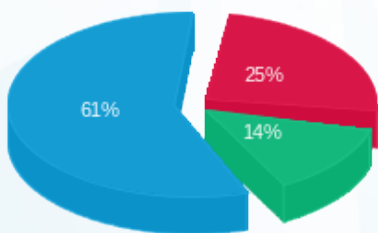

פסגה (₪ 57.31)
 גבע (₪ 30.87)
 שפל (₪ 137.51)

הסטוריית צריכה בקוט"ש

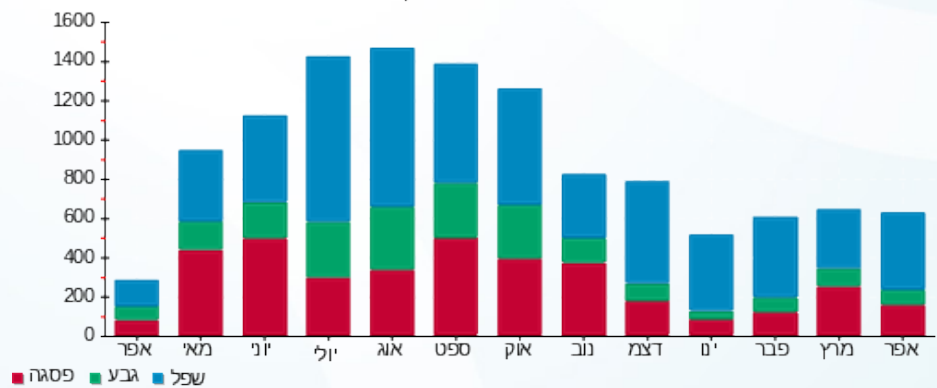



01/05/23 תאריך הפקדה:
 30/04/23 תאריך קריאה נוכחית:
 01/04/23 תאריך קריאה קודמת:

שם דייר: בנק דיסקונט קומה 1
 שם אתר: אינשטיין חיפה

לקוח/ה נכבד/ה, אנו מתכבדים להגיש את חישוב צריכת החשמל לתקופה 01/04/23 - 30/04/23:

בנק דיסקונט קומה 1 - 2 - 16193821 (3x125)

סוג תעריף	סוג צריכה	קריאה קודמת	קריאה נוכחית	סה"כ צריכה בקוט"ש	מחיר לקוט"ש בא"ג	סה"כ לתשלום
פרטי חשבון עבור תאריכים:						
777	פסגה	01/04/23	30/04/23	1,192.20	39.17	466.98 ₪
778	גבע	51,917.80	52,310.20	392.40	39.17	153.70 ₪
779	שפל	122,921.40	124,589.80	1,668.40	34.91	582.44 ₪

סה"כ לדיר:

פסגה	גבע	שפל	סה"כ	שיא ביקוש
1,192.20	392.40	1,668.40	3,253.00	13.15
466.98 ₪	153.70 ₪	582.44 ₪	1,203.13 ₪	

סה"כ צריכה
 סה"כ לתשלום

218.29 ₪	תשלום קבוע	
24.32 ₪	תשלום עבור גודל חיבור בKVA (3x125)	
1,445.73 ₪	סה"כ לתשלום	לא כולל מע"מ

התפלגות חיוב בש"ח לפי תעו"ז

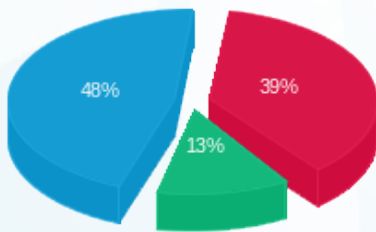

פסגה (466.98 ₪) 48%
 גבע (153.70 ₪) 39%
 שפל (582.44 ₪) 13%

הסטוריית צריכה בקוט"ש

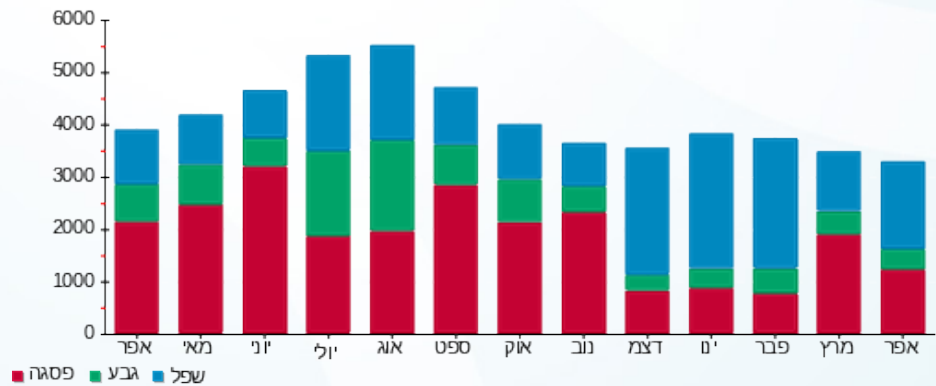



01/05/23 תאריך הפקה:
 30/04/23 תאריך קריאה נוכחית:
 01/04/23 תאריך קריאה קודמת:

שם דייר: בנק דיסקונט קומה 2
 שם אתר: אינשטיין חיפה

לקוח/ה נכבד/ה, אנו מתכבדים להגיש את חישוב צריכת החשמל לתקופה 01/04/23 - 30/04/23:

בנק דיסקונט קומה 2 - 2 - 16193822 (3x160)

סוג תעריף	סוג צריכה	קריאה קודמת	קריאה נוכחית	סה"כ צריכה בקוט"ש	מחיר לקוט"ש בא"ג	סה"כ לתשלום
פרטי חשבון עבור תאריכים:						
777	פסגה	01/04/23	30/04/23	1,635.20	39.17	180,284.00
778	גבע	57,822.20	58,302.60	480.40	39.17	178,648.80
779	שפל	138,268.80	140,373.60	2,104.80	34.91	58,302.60
						140,373.60

סה"כ לדייר:

פסגה	גבע	שפל	סה"כ	שיא ביקוש
1,635.20	480.40	2,104.80	4,220.40	27.72
180,284.00	178,648.80	58,302.60	1,563.47	

סה"כ צריכה
 סה"כ לתשלום

218.29	תשלום קבוע	
31.12	תשלום עבור גודל חיבור בKVA (3x160)	
1,812.88	סה"כ לתשלום	לא כולל מע"מ

התפלגות חיוב בש"ח לפי תע"ז

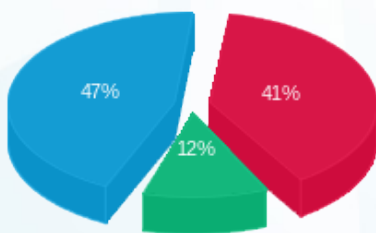

■ פסגה (180,284.00)
 ■ גבע (178,648.80)
 ■ שפל (58,302.60)

הסטוריית צריכה בקוט"ש

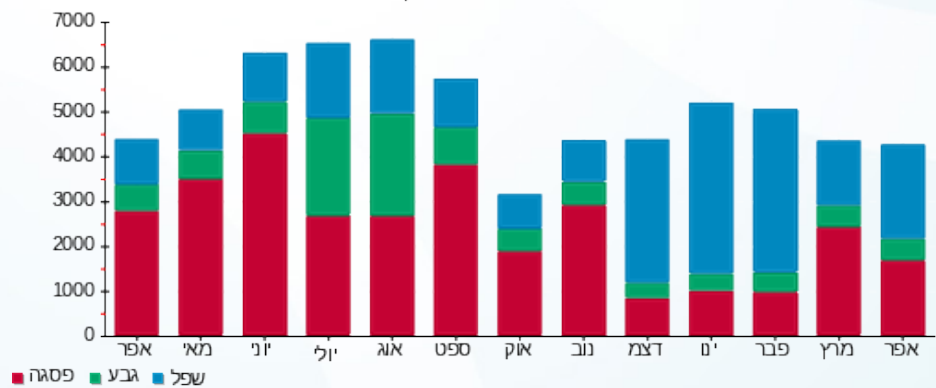



01/05/23

תאריך הפקדה:

שם דייר: דומינוס פיצה

30/04/23

תאריך קריאה נוכחית:

שם אתר: אינשטיין חיפה

01/04/23

תאריך קריאה קודמת:

לקוח/ה נכבד/ה, אנו מתכבדים להגיש את חישוב צריכת החשמל לתקופה 01/04/23 - 30/04/23:

דומינוס פיצה - 3 - 18170596 (3x100)

סוג תעריף	סוג צריכה	קריאה קודמת	קריאה נוכחית	סה"כ צריכה בקוט"ש	מחיר לקוט"ש בא"ג	סה"כ לתשלום
פרטי חשבון עבור תאריכים:						
777	פסגה	01/04/23	30/04/23	3,072.00	39.17	1,203.30 ₪
778	גבע	2,793.60	4,682.50	1,888.90	39.17	739.88 ₪
779	שפל	8,689.50	13,260.10	4,570.60	34.91	1,595.60 ₪

סה"כ לדייר:

פסגה	גבע	שפל	סה"כ	שיא ביקוש
3,072.00	1,888.90	4,570.60	9,531.50	53.89
1,203.30 ₪	739.88 ₪	1,595.60 ₪	3,538.78 ₪	

סה"כ צריכה

סה"כ לתשלום

218.29 ₪	תשלום קבוע	
19.45 ₪	תשלום עבור גודל חיבור בKVA (3x100)	
3,776.52 ₪	סה"כ לתשלום	לא כולל מע"מ

התפלגות חיוב בש"ח לפי תע"ז

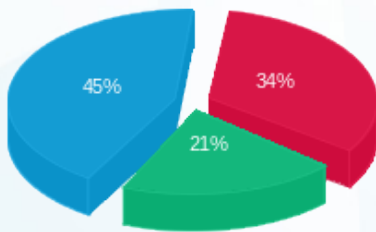

- פסגה (1,203.30 ₪) - 45%
- גבע (739.88 ₪) - 21%
- שפל (1,595.60 ₪) - 34%

הסטוריית צריכה בקוט"ש

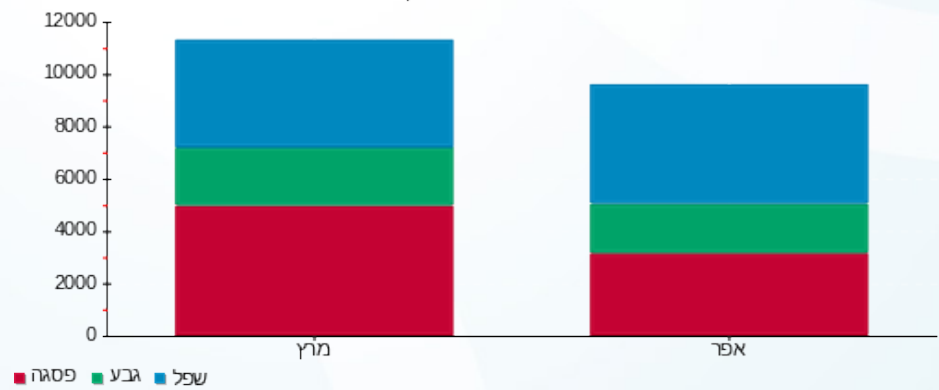



01/05/23

תאריך הפקדה:

שם דייר: טמבוריה - לוגאסי

30/04/23

תאריך קריאה נוכחית:

שם אתר: אינשטיין חיפה

01/04/23

תאריך קריאה קודמת:

לקוח/ה נכבד/ה, אנו מתכבדים להגיש את חישוב צריכת החשמל לתקופה 01/04/23 - 30/04/23:

טמבוריה - 1 - 16048041 (3x80)

סוג תעריף	סוג צריכה	קריאה קודמת	קריאה נוכחית	סה"כ צריכה בקוט"ש	מחיר לקוט"ש בא"ג	סה"כ לתשלום
פרטי חשבון עבור תאריכים:		01/04/23	30/04/23			
517		46,450.60	46,751.80	301.20	51.34	154.64 ₪

סה"כ לדייר:

שיא ביקוש	סה"כ
1.51	301.20
	154.64 ₪

תשלום קבוע	תשלום עבור גודל חיבור ב KVA (3x80)	סה"כ לתשלום	לא כולל מע"מ
21.69 ₪	15.56 ₪	191.89 ₪	

התפלגות חיוב בש"ח לפי תעו"ז

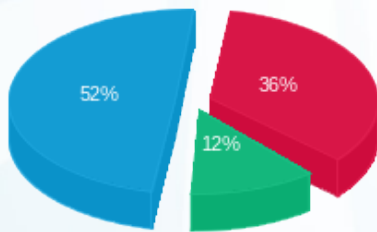

פסגה (₪ 55.81)
 גבע (₪ 19.05)
 שפל (₪ 79.78)

הסטוריית צריכה בקוט"ש

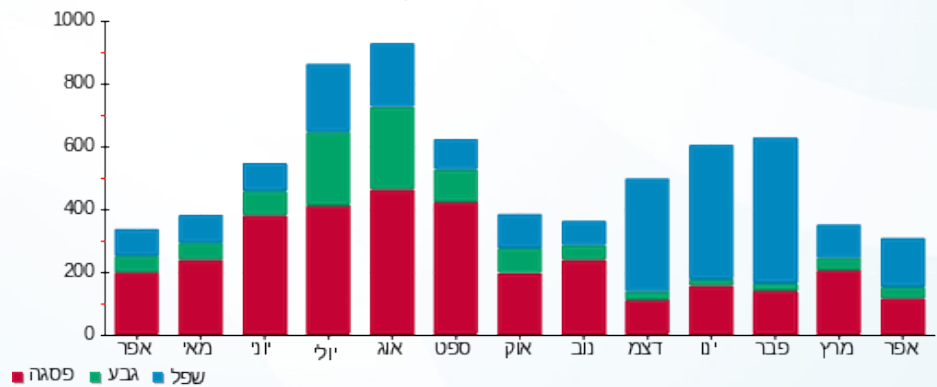



01/05/23 תאריך הפקה:
 30/04/23 תאריך קריאה נוכחית:
 01/04/23 תאריך קריאה קודמת:

שם דייר: לוח ציבורי
 שם אתר: אינשטיין חיפה

לקוח/ה נכבד/ה, אנו מתכבדים להגיש את חישוב צריכת החשמל לתקופה 01/04/23 - 30/04/23:

לוח ציבורי - 3 - 16048042(0x0)

סוג תעריף	סוג צריכה	קריאה קודמת	קריאה נוכחית	סה"כ צריכה בקוט"ש	מחיר לקוט"ש בא"ג	סה"כ לתשלום
		01/04/23	30/04/23	פרטי חשבון עבור תאריכים:		
777	פסגה	238,660.40	241,258.00	2,597.60	39.17	1,017.48 ₪
778	גבע	103,434.40	104,534.40	1,100.00	39.17	430.87 ₪
779	שפל	267,551.60	271,049.60	3,498.00	34.91	1,221.15 ₪

סה"כ לדייר:

פסגה	גבע	שפל	סה"כ	שיא ביקוש
2,597.60	1,100.00	3,498.00	7,195.60	28.80
1,017.48 ₪	430.87 ₪	1,221.15 ₪	2,669.50 ₪	

סה"כ צריכה
 סה"כ לתשלום

0.00 ₪	תשלום קבוע	
0.00 ₪	תשלום עבור גודל חיבור בKVA (0x0)	
2,669.50 ₪	סה"כ לתשלום	לא כולל מע"מ

התפלגות חיוב בש"ח לפי תעו"ז

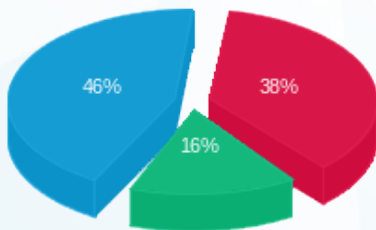

■ פסגה (1,017.48 ₪)
 ■ גבע (430.87 ₪)
 ■ שפל (1,221.15 ₪)

הסטוריית צריכה בקוט"ש

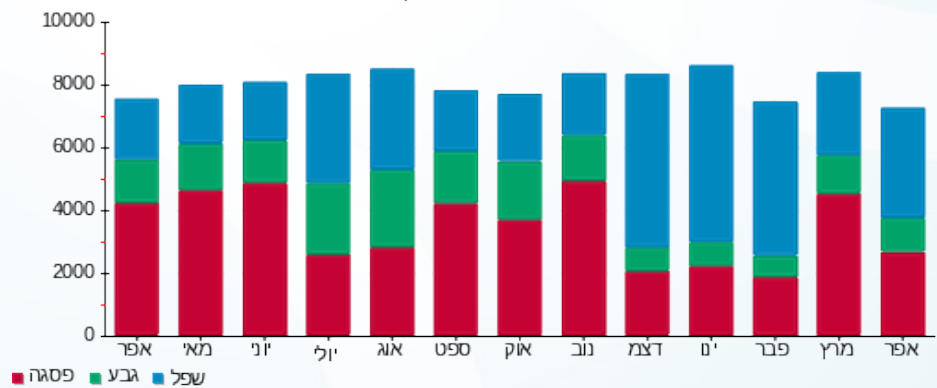



01/05/23 תאריך הפקדה:
 30/04/23 תאריך קריאה נוכחית:
 01/04/23 תאריך קריאה קודמת:

שם דייר: ליאם פיצוחים
 שם אתר: אינשטיין חיפה

לקוח/ה נכבד/ה, אנו מתכבדים להגיש את חישוב צריכת החשמל לתקופה 01/04/23 - 30/04/23:

ליאם פיצוחים - 4 - 16193824(3x40)

סוג תעריף	סוג צריכה	קריאה קודמת	קריאה נוכחית	סה"כ צריכה בקוט"ש	מחיר לקוט"ש בא"ג	סה"כ לתשלום
פרטי חשבון עבור תאריכים:						
777	פסגה	01/04/23	30/04/23	797.05	39.17	312.20 ₪
778	גבע	40,337.00	40,755.85	418.85	39.17	164.06 ₪
779	שפל	119,134.20	121,069.95	1,935.75	34.91	675.77 ₪

סה"כ לדיר:

פסגה	גבע	שפל	סה"כ	שיא ביקוש
797.05	418.85	1,935.75	3,151.65	8.33
312.20 ₪	164.06 ₪	675.77 ₪	1,152.04 ₪	

סה"כ צריכה
 סה"כ לתשלום

218.29 ₪	תשלום קבוע	
7.78 ₪	תשלום עבור גודל חיבור בKVA (3x40)	
1,378.11 ₪	סה"כ לתשלום	לא כולל מע"מ

התפלגות חיוב בש"ח לפי תע"ז

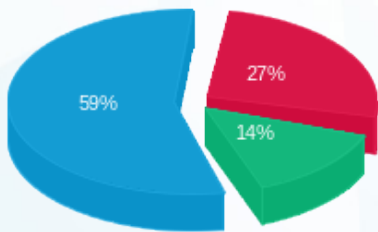

■ פסגה (312.20 ₪)
 ■ גבע (164.06 ₪)
 ■ שפל (675.77 ₪)

הסטוריית צריכה בקוט"ש

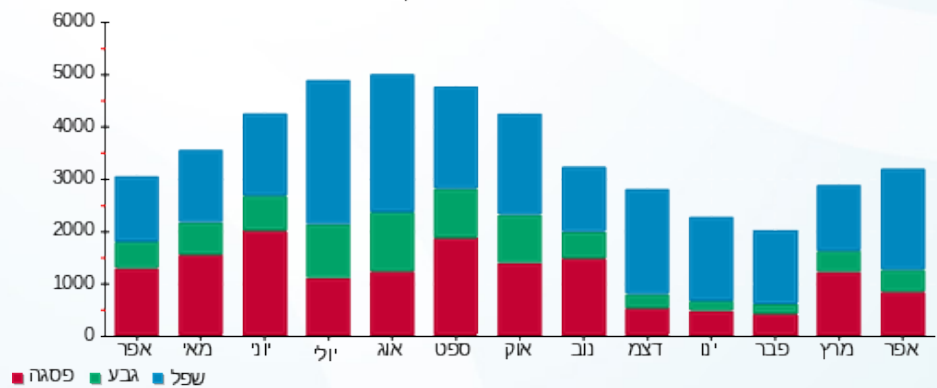



01/05/23

תאריך הפקדה:

שם דייר: לינוי אומנויות

30/04/23

תאריך קריאה נוכחית:

שם אתר: אינשטיין חיפה

01/04/23

תאריך קריאה קודמת:

לקוח/ה נכבד/ה, אנו מתכבדים להגיש את חישוב צריכת החשמל לתקופה 01/04/23 - 30/04/23:

לינוי אומנויות - 2 - 16048041(3x63)

סוג תעריף	סוג צריכה	קריאה קודמת	קריאה נוכחית	סה"כ צריכה בקוט"ש	מחיר לקוט"ש בא"ג	סה"כ לתשלום
פרטי חשבון עבור תאריכים:		01/04/23	30/04/23			
517		84,046.40	84,620.30	573.90	51.34	294.64 ₪

סה"כ לדייר:

שיא ביקוש	סה"כ
4.10	573.90
	294.64 ₪

21.69 ₪	תשלום קבוע	
12.25 ₪	תשלום עבור גודל חיבור בKVA (3x63)	
328.59 ₪	סה"כ לתשלום	לא כולל מע"מ

התפלגות חיוב בש"ח לפי תעו"ז

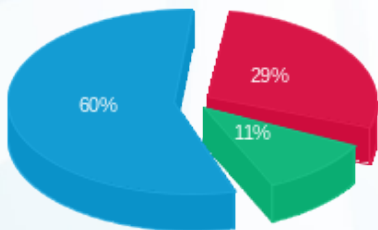

- פסגה (86.05) ₪
- גבע (32.75) ₪
- שפל (175.84) ₪

הסטוריית צריכה בקוט"ש

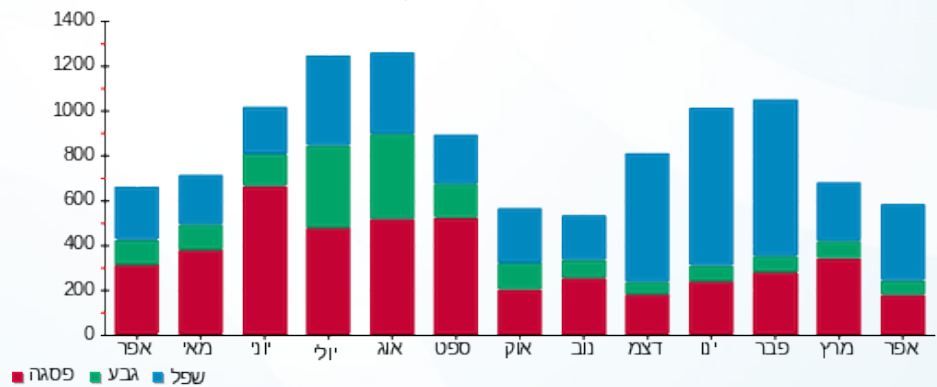

01/05/23 תאריך הפקדה:
 30/04/23 תאריך קריאה נוכחית:
 01/04/23 תאריך קריאה קודמת:

שם דייר: מספרה
 שם אתר: אינשטיין חיפה

לקוח/ה נכבד/ה, אנו מתכבדים להגיש את חישוב צריכת החשמל לתקופה 01/04/23 - 30/04/23:

מספרה - 2 - (3x40)16193823

סוג תעריף	סוג צריכה	קריאה קודמת	קריאה נוכחית	סה"כ צריכה בקוט"ש	מחיר לקוט"ש בא"ג	סה"כ לתשלום
פרטי חשבון עבור תאריכים:						
777	פסגה	01/04/23	30/04/23	542.50	39.17	212.50 ₪
778	גבע	19,478.95	19,654.30	175.35	39.17	68.68 ₪
779	שפל	36,707.65	37,062.55	354.90	34.91	123.90 ₪

סה"כ לדייר:

פסגה	גבע	שפל	סה"כ	שיא ביקוש
542.50	175.35	354.90	1,072.75	16.37
212.50 ₪	68.68 ₪	123.90 ₪	405.08 ₪	

סה"כ צריכה
 סה"כ לתשלום

218.29 ₪	תשלום קבוע	
7.78 ₪	תשלום עבור גודל חיבור בKVA (3x40)	
631.15 ₪	סה"כ לתשלום	לא כולל מע"מ

התפלגות חיוב בש"ח לפי תעו"ז

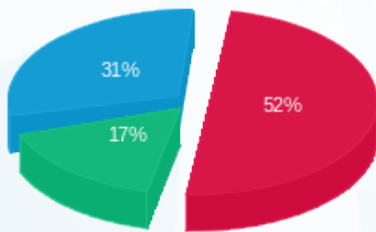

■ פסגה (212.50 ₪)
 ■ גבע (68.68 ₪)
 ■ שפל (123.90 ₪)

הסטוריית צריכה בקוט"ש





01/05/23 תאריך הפקה:
 30/04/23 תאריך קריאה נוכחית:
 01/04/23 תאריך קריאה קודמת:

שם דייר: מרפאות
 שם אתר: אינשטיין חיפה

לקוח/ה נכבד/ה, אנו מתכבדים להגיש את חישוב צריכת החשמל לתקופה 01/04/23 - 30/04/23:

מרפאות - 1 - 16193824 (3x80)

סוג תעריף	סוג צריכה	קריאה קודמת	קריאה נוכחית	סה"כ צריכה בקוט"ש	מחיר לקוט"ש בא"ג	סה"כ לתשלום
פרטי חשבון עבור תאריכים:						
777	פסגה	01/04/23	30/04/23	904.60	39.17	354.33 ₪
778	גבע	26,216.40	26,474.60	258.20	39.17	101.14 ₪
779	שפל	42,585.60	43,386.10	800.50	34.91	279.45 ₪

סה"כ לדיר:

פסגה	גבע	שפל	סה"כ	שיא ביקוש
904.60	258.20	800.50	1,963.30	13.88
354.33 ₪	101.14 ₪	279.45 ₪	734.92 ₪	

סה"כ צריכה
 סה"כ לתשלום

218.29 ₪	תשלום קבוע	
15.56 ₪	תשלום עבור גודל חיבור בKVA (3x80)	
968.78 ₪	סה"כ לתשלום	לא כולל מע"מ

התפלגות חיוב בש"ח לפי תע"ז

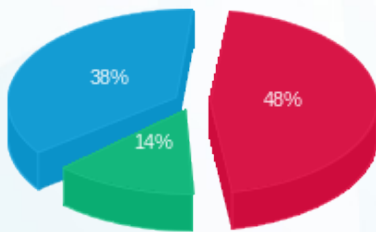

- פסגה (354.33 ₪) - 48%
- גבע (101.14 ₪) - 14%
- שפל (279.45 ₪) - 38%

הסטוריית צריכה בקוט"ש

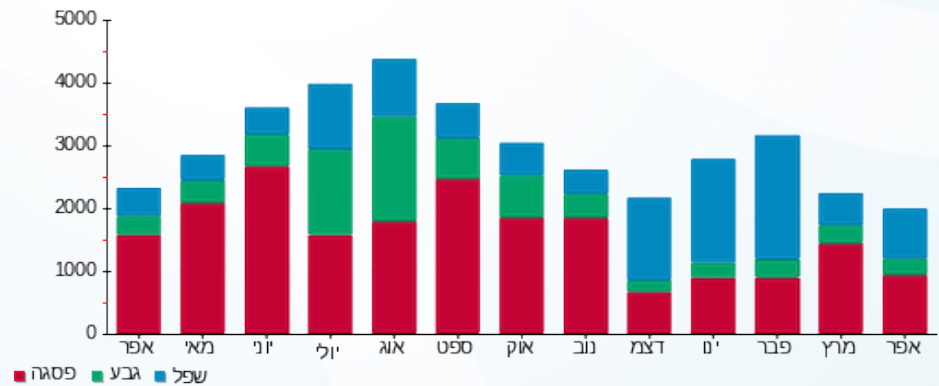



01/05/23 תאריך הפקה:
 30/04/23 תאריך קריאה נוכחית:
 01/04/23 תאריך קריאה קודמת:

שם דייר: סונובה
 שם אתר: אינשטיין חיפה

לקוח/ה נכבד/ה, אנו מתכבדים להגיש את חישוב צריכת החשמל לתקופה 01/04/23 - 30/04/23:

סונובה - 3 - 16193821(3x100)

סוג תעריף	סוג צריכה	קריאה קודמת	קריאה נוכחית	סה"כ צריכה בקוט"ש	מחיר לקוט"ש בא"ג	סה"כ לתשלום
פרטי חשבון עבור תאריכים:						
777	פסגה	01/04/23	30/04/23	241.30	39.17	94.52 ₪
778	גבע	714.80	753.70	38.90	39.17	15.24 ₪
779	שפל	2,949.30	3,226.20	276.90	34.91	96.67 ₪

סה"כ לדייר:

פסגה	גבע	שפל	סה"כ	שיא ביקוש
241.30	38.90	276.90	557.10	5.50
94.52 ₪	15.24 ₪	96.67 ₪	206.42 ₪	

סה"כ צריכה
 סה"כ לתשלום

218.29 ₪	תשלום קבוע
19.45 ₪	תשלום עבור גודל חיבור בKVA (3x100)
444.16 ₪	סה"כ לתשלום
לא כולל מע"מ	

התפלגות חיוב בש"ח לפי תעו"ז

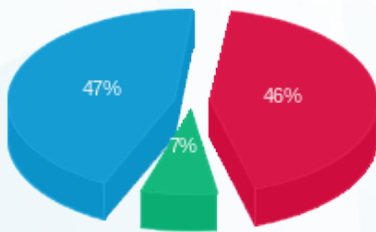

פסגה (94.52 ₪)
 גבע (15.24 ₪)
 שפל (96.67 ₪)

הסטוריית צריכה בקוט"ש

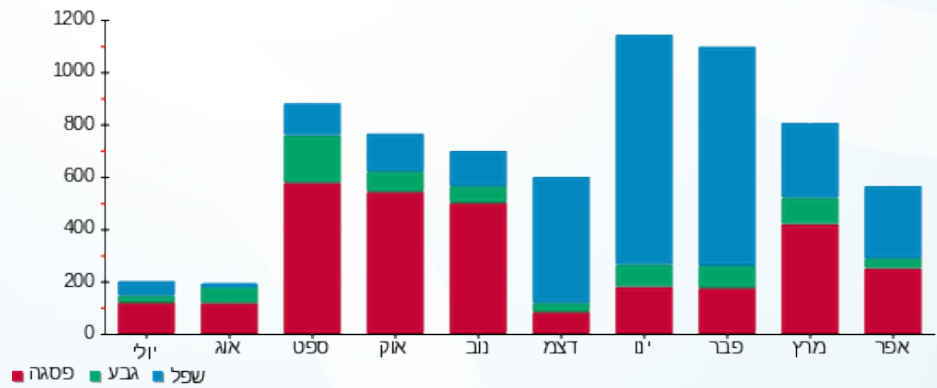

01/05/23 תאריך הפקדה:
 30/04/23 תאריך קריאה נוכחית:
 01/04/23 תאריך קריאה קודמת:

שם דייר: סופר פארם
 שם אתר: אינשטיין חיפה

לקוח/ה נכבד/ה, אנו מתכבדים להגיש את חישוב צריכת החשמל לתקופה 01/04/23 - 30/04/23:

סופר פארם - 2 - 18170596(3x630)

סה"כ לתשלום	מחיר לקוט"ש בא"ג	סה"כ צריכה בקוט"ש	קריאה נוכחית	קריאה קודמת	סוג צריכה	סוג תעריף
			30/04/23	01/04/23	פרטי חשבון עבור תאריכים:	
1,089.55 ₪	39.17	2,781.60	8,372.00	5,590.40	פסגה	777
471.61 ₪	39.17	1,204.00	2,975.20	1,771.20	גבע	778
1,329.65 ₪	34.91	3,808.80	9,479.20	5,670.40	שפל	779

סה"כ לדייר:

שיא ביקוש	סה"כ	שפל	גבע	פסגה
24.82	7,794.40	3,808.80	1,204.00	2,781.60
	2,890.81 ₪	1,329.65 ₪	471.61 ₪	1,089.55 ₪

סה"כ צריכה
 סה"כ לתשלום

218.29 ₪	תשלום קבוע	
122.55 ₪	תשלום עבור גודל חיבור בKVA (3x630)	
3,231.65 ₪	סה"כ לתשלום	לא כולל מע"מ

התפלגות חיוב בש"ח לפי תעו"ז

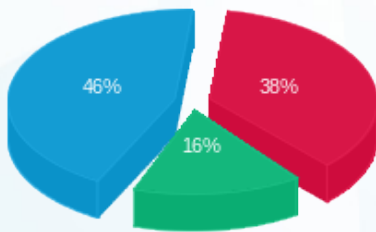

■ פסגה (1,089.55 ₪)
 ■ גבע (471.61 ₪)
 ■ שפל (1,329.65 ₪)

הסטוריית צריכה בקוט"ש

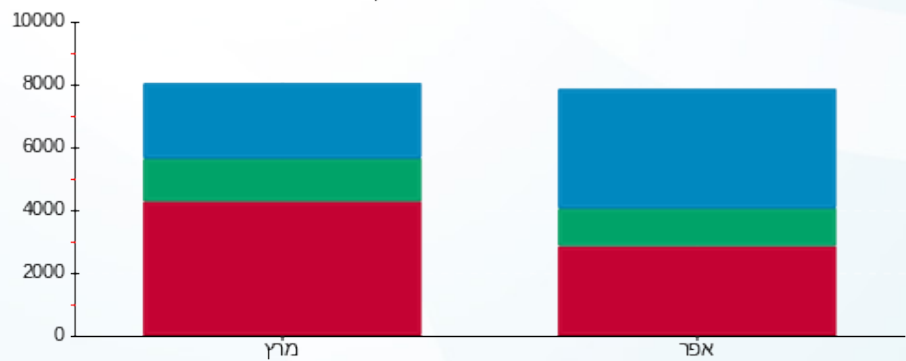

■ פסגה ■ גבע ■ שפל

01/05/23 תאריך הפקדה:
 30/04/23 תאריך קריאה נוכחית:
 01/04/23 תאריך קריאה קודמת:

שם דייר: סטופ מרקט
 שם אתר: אינשטיין חיפה

לקוח/ה נכבד/ה, אנו מתכבדים להגיש את חישוב צריכת החשמל לתקופה 01/04/23 - 30/04/23:

סטופ מרקט - 1 - 18170596 (3x630)

סוג תעריף	סוג צריכה	קריאה קודמת	קריאה נוכחית	סה"כ צריכה בקוט"ש	מחיר לקוט"ש בא"ג	סה"כ לתשלום
פרטי חשבון עבור תאריכים:						
777	פסגה	01/04/23	30/04/23	12,371.20	39.17	4,845.80 ₪
778	גבע	11,632.80	17,860.80	6,228.00	39.17	2,439.51 ₪
779	שפל	46,065.60	72,841.60	26,776.00	34.91	9,347.50 ₪

סה"כ לדייר:

פסגה	גבע	שפל	סה"כ	שיא ביקוש
12,371.20	6,228.00	26,776.00	45,375.20	127.18
₪ 4,845.80	₪ 2,439.51	₪ 9,347.50	₪ 16,632.81	

סה"כ צריכה
 סה"כ לתשלום

218.29 ₪	תשלום קבוע	
122.55 ₪	תשלום עבור גודל חיבור בKVA (3x630)	
16,973.65 ₪	סה"כ לתשלום	לא כולל מע"מ

התפלגות חיוב בש"ח לפי תע"ז

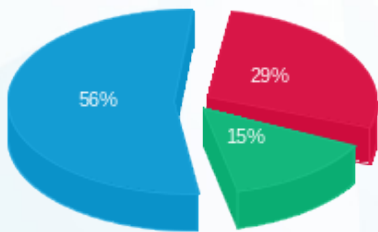

■ פסגה (₪ 4,845.80)
 ■ גבע (₪ 2,439.51)
 ■ שפל (₪ 9,347.50)

הסטוריית צריכה בקוט"ש

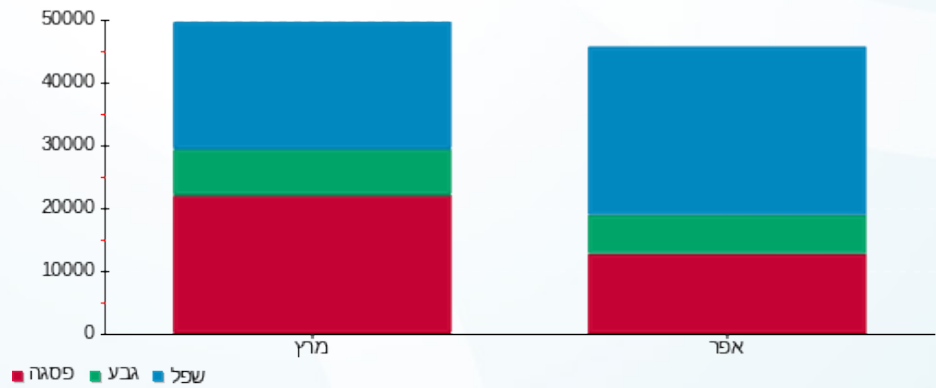



01/05/23 תאריך הפקה:
 30/04/23 תאריך קריאה נוכחית:
 01/04/23 תאריך קריאה קודמת:

שם דייר: סינטה בר
 שם אתר: אינשטיין חיפה

לקוח/ה נכבד/ה, אנו מתכבדים להגיש את חישוב צריכת החשמל לתקופה 01/04/23 - 30/04/23:

סינטה בר - 4 - 18170596(3x160)

סוג תעריף	סוג צריכה	קריאה קודמת	קריאה נוכחית	סה"כ צריכה בקוט"ש	מחיר לקוט"ש בא"ג	סה"כ לתשלום
פרטי חשבון עבור תאריכים:						
777	פסגה	01/04/23	30/04/23	5,814.40	39.17	2,277.50 ₪
778	גבע	5,109.80	8,259.00	3,149.20	39.17	1,233.54 ₪
779	שפל	18,124.80	29,780.20	11,655.40	34.91	4,068.90 ₪

סה"כ לדיר:

פסגה	גבע	שפל	סה"כ	שיא ביקוש
5,814.40	3,149.20	11,655.40	20,619.00	72.83
2,277.50 ₪	1,233.54 ₪	4,068.90 ₪	7,579.94 ₪	

סה"כ צריכה
 סה"כ לתשלום

218.29 ₪	תשלום קבוע	
31.12 ₪	תשלום עבור גודל חיבור בKVA (3x160)	
7,829.36 ₪	סה"כ לתשלום	לא כולל מע"מ

התפלגות חיוב בש"ח לפי תעו"ז

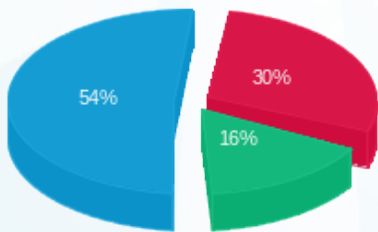

■ פסגה (2,277.50 ₪)
 ■ גבע (1,233.54 ₪)
 ■ שפל (4,068.90 ₪)

הסטוריית צריכה בקוט"ש

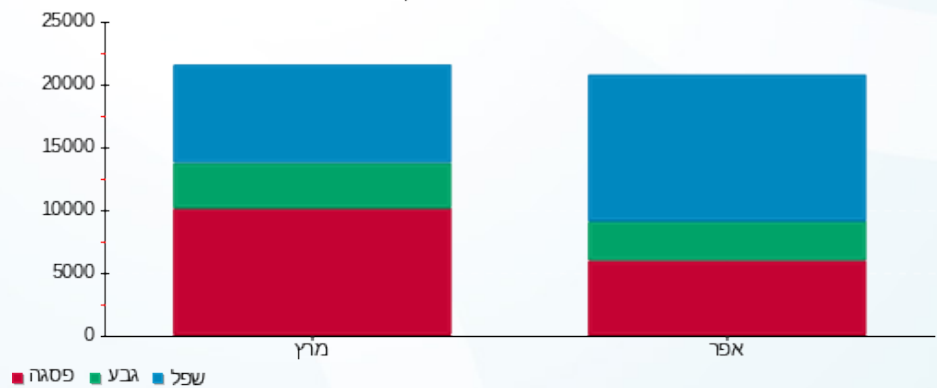



01/05/23 תאריך הפקדה:
 30/04/23 תאריך קריאה נוכחית:
 01/04/23 תאריך קריאה קודמת:

שם דייר: פייס ארט
 שם אתר: אינשטיין חיפה

לקוח/ה נכבד/ה, אנו מתכבדים להגיש את חישוב צריכת החשמל לתקופה 01/04/23 - 30/04/23:

פייס ארט - 4 - 16193823 (3x40)

סוג תעריף	סוג צריכה	קריאה קודמת	קריאה נוכחית	סה"כ צריכה בקוט"ש	מחיר לקוט"ש בא"ג	סה"כ לתשלום
פרטי חשבון עבור תאריכים:						
777	פסגה	01/04/23	30/04/23	292.20	39.17	114.45 ₪
778	גבע	7,063.70	7,185.20	121.50	39.17	47.59 ₪
779	שפל	18,999.10	19,429.30	430.20	34.91	150.18 ₪

סה"כ לדייר:

פסגה	גבע	שפל	סה"כ	שיא ביקוש
292.20	121.50	430.20	843.90	8.50
114.45 ₪	47.59 ₪	150.18 ₪	312.23 ₪	

סה"כ צריכה
 סה"כ לתשלום

218.29 ₪	תשלום קבוע	
7.78 ₪	תשלום עבור גודל חיבור בKVA (3x40)	
538.30 ₪	סה"כ לתשלום	לא כולל מע"מ

התפלגות חיוב בש"ח לפי תעו"ז

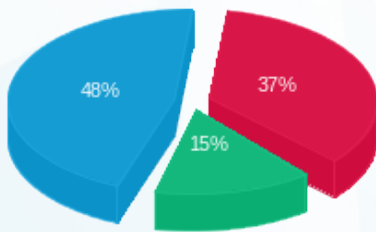

פסגה (114.45 ₪) 48%
 גבע (47.59 ₪) 15%
 שפל (150.18 ₪) 37%

הסטוריית צריכה בקוט"ש

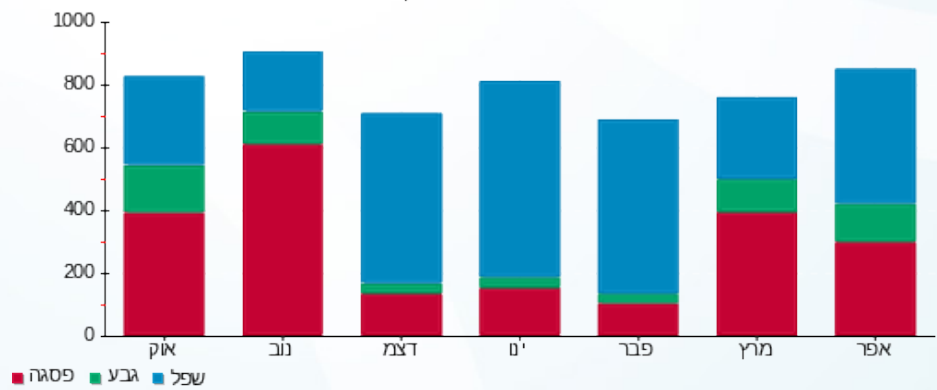



01/05/23 תאריך הפקדה:
 30/04/23 תאריך קריאה נוכחית:
 01/04/23 תאריך קריאה קודמת:

שם דייר: קופת חולים כללית
 שם אתר: אינשטיין חיפה

לקוח/ה נכבד/ה, אנו מתכבדים להגיש את חישוב צריכת החשמל לתקופה 30/04/23 - 01/04/23:

קופת חולים כללית - 4 - 16048042(3x160)

סוג תעריף	סוג צריכה	קריאה קודמת	קריאה נוכחית	סה"כ צריכה בקוט"ש	מחיר לקוט"ש בא"ג	סה"כ לתשלום
פרטי חשבון עבור תאריכים:						
		01/04/23	30/04/23			
777	פסגה	302,903.00	305,569.80	2,666.80	39.17	1,044.59 ₪
778	גבע	121,782.40	122,640.20	857.80	39.17	336.00 ₪
779	שפל	353,034.20	356,901.20	3,867.00	34.91	1,349.97 ₪

סה"כ לדייר:

פסגה	גבע	שפל	סה"כ	שיא ביקוש
2,666.80	857.80	3,867.00	7,391.60	46.64
1,044.59 ₪	336.00 ₪	1,349.97 ₪	2,730.56 ₪	

סה"כ צריכה
 סה"כ לתשלום

218.29 ₪	תשלום קבוע	
31.12 ₪	תשלום עבור גודל חיבור בKVA (3x160)	
2,979.97 ₪	סה"כ לתשלום	לא כולל מע"מ

התפלגות חיוב בש"ח לפי תע"ז

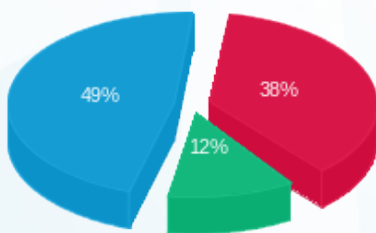

■ פסגה (1,044.59 ₪)
 ■ גבע (336.00 ₪)
 ■ שפל (1,349.97 ₪)

הסטוריית צריכה בקוט"ש

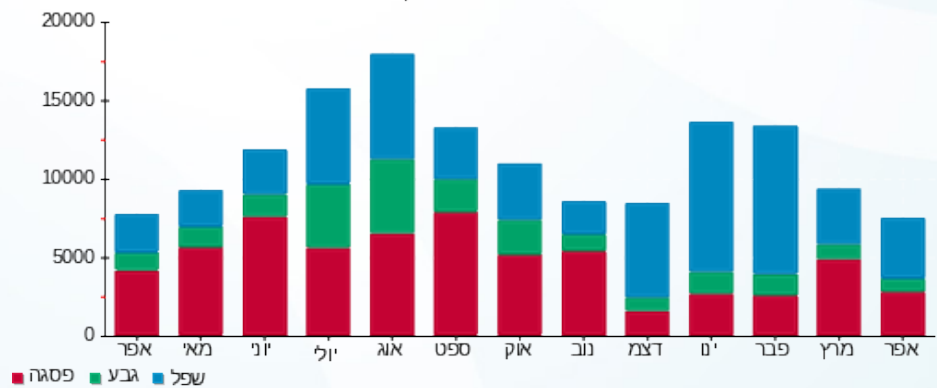

■ פסגה ■ גבע ■ שפל





01/05/23 תאריך הפקדה:
 30/04/23 תאריך קריאה נוכחית:
 01/04/23 תאריך קריאה קודמת:

שם דייר: שובל הנדסה
 שם אתר: אינשטיין חיפה

לקוח/ה נכבד/ה, אנו מתכבדים להגיש את חישוב צריכת החשמל לתקופה 01/04/23 - 30/04/23:

שובל הנדסה - 1 - 16193822 (3x40)

סוג תעריף	סוג צריכה	קריאה קודמת	קריאה נוכחית	סה"כ צריכה בקוט"ש	מחיר לקוט"ש בא"ג	סה"כ לתשלום
פרטי חשבון עבור תאריכים:						
777	פסגה	01/04/23	30/04/23	115.00	39.17	45.05 ₪
778	גבע	2,450.50	2,476.10	25.60	39.17	10.03 ₪
779	שפל	4,316.80	4,351.00	34.20	34.91	11.94 ₪

סה"כ לדייר:

פסגה	גבע	שפל	סה"כ	שיא ביקוש
115.00	25.60	34.20	174.80	5.85
₪ 45.05	₪ 10.03	₪ 11.94	₪ 67.01	

סה"כ צריכה
 סה"כ לתשלום

218.29 ₪	תשלום קבוע	
7.78 ₪	תשלום עבור גודל חיבור בKVA (3x40)	
293.08 ₪	סה"כ לתשלום	לא כולל מע"מ

התפלגות חיוב בש"ח לפי תעו"ז

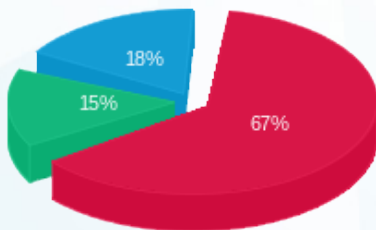

פסגה (₪ 45.05)
 גבע (₪ 10.03)
 שפל (₪ 11.94)

הסטוריית צריכה בקוט"ש

