

01/05/23 תאריך הפקה:
 30/04/23 תאריך קריאה נוכחית:
 01/04/23 תאריך קריאה קודמת:

שם דייר: אומיק ניהול בע"מ
 שם אתר: פולג סנטר

לקוח/ה נכבד/ה, אנו מתכבדים להגיש את חישוב צריכת החשמל לתקופה 01/04/23 - 30/04/23:

אומיק ניהול בע"מ - 4 - 00024447 (3x160)

| סוג תעריף | סוג צריכה | קריאה קודמת | קריאה נוכחית | סה"כ צריכה בקוט"ש | מחיר לקוט"ש בא"ג | סה"כ לתשלום |
|--------------------------|-----------|--------------|--------------|-------------------|------------------|-------------|
| פרטי חשבון עבור תאריכים: | | | 01/04/23 | 03/04/23 | | |
| 777 | פסגה | 1,210,989.70 | 1,211,628.80 | 639.10 | 39.17 | 250.33 ₪ |
| 778 | גבע | 774,505.46 | 774,659.93 | 154.47 | 39.17 | 60.51 ₪ |
| 779 | שפל | 1,193,088.92 | 1,193,582.71 | 493.80 | 34.91 | 172.38 ₪ |

אומיק ניהול בע"מ - 4 - 22027242 (3x160)

| סוג תעריף | סוג צריכה | קריאה קודמת | קריאה נוכחית | סה"כ צריכה בקוט"ש | מחיר לקוט"ש בא"ג | סה"כ לתשלום |
|--------------------------|-----------|-------------|--------------|-------------------|------------------|-------------|
| פרטי חשבון עבור תאריכים: | | | 04/04/23 | 30/04/23 | | |
| 777 | פסגה | 0.00 | 4,681.40 | 4,681.40 | 39.17 | 1,833.70 ₪ |
| 778 | גבע | 0.00 | 2,759.40 | 2,759.40 | 39.17 | 1,080.86 ₪ |
| 779 | שפל | 0.00 | 4,315.80 | 4,315.80 | 34.91 | 1,506.65 ₪ |

סה"כ לדיר:

| פסגה | גבע | שפל | סה"כ | שיא ביקוש |
|------------|------------|------------|------------|-----------|
| 5,320.50 | 2,913.87 | 4,809.60 | 13,043.97 | 66.81 |
| ₪ 2,084.04 | ₪ 1,141.36 | ₪ 1,679.03 | ₪ 4,904.43 | |

סה"כ צריכה
 סה"כ לתשלום

| | | |
|------------|---|---------------------|
| 218.29 ₪ | תשלום קבוע | |
| 31.12 ₪ | תשלום עבור גודל חיבור בKVA (3x320) | |
| 5,153.85 ₪ | סה"כ לתשלום | לא כולל מע"מ |

התפלגות חיוב בש"ח לפי תע"ז

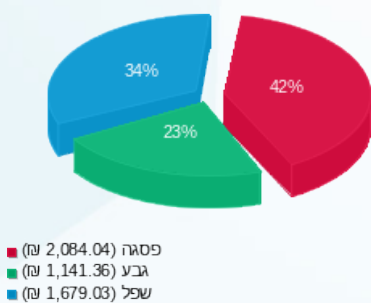

הסטוריית צריכה בקוט"ש

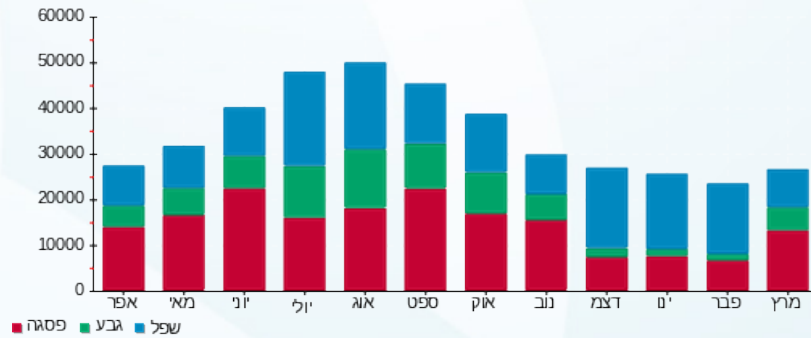



01/05/23

תאריך הפקה:

שם דייר: אורבניקה דיזיין בעמ

30/04/23

תאריך קריאה נוכחית:

שם אתר: פולג סנטר

01/04/23

תאריך קריאה קודמת:

לקוח/ה נכבד/ה, אנו מתכבדים להגיש את חישוב צריכת החשמל לתקופה 01/04/23 - 30/04/23:

אורבניקה דיזיין בעמ - 5 - (3x100)00024447

| סוג תעריף | סוג צריכה | קריאה קודמת | קריאה נוכחית | סה"כ צריכה בקוט"ש | מחיר לקוט"ש בא"ג | סה"כ לתשלום |
|-----------|-----------|-------------|--------------|-------------------|--------------------------|-------------|
| | | | 01/04/23 | 03/04/23 | פרטי חשבון עבור תאריכים: | |
| 777 | פסגה | 381,009.34 | 381,173.50 | 164.16 | 39.17 | ₪ 64.30 |
| 778 | גבע | 194,045.48 | 194,057.01 | 11.53 | 39.17 | ₪ 4.52 |
| 779 | שפל | 229,419.47 | 229,468.89 | 49.42 | 34.91 | ₪ 17.25 |

אורבניקה דיזיין בעמ - 1 - (3x100)22027246

| סוג תעריף | סוג צריכה | קריאה קודמת | קריאה נוכחית | סה"כ צריכה בקוט"ש | מחיר לקוט"ש בא"ג | סה"כ לתשלום |
|-----------|-----------|-------------|--------------|-------------------|--------------------------|-------------|
| | | | 04/04/23 | 30/04/23 | פרטי חשבון עבור תאריכים: | |
| 777 | פסגה | 0.00 | 1,068.40 | 1,068.40 | 39.17 | ₪ 418.49 |
| 778 | גבע | 0.00 | 403.20 | 403.20 | 39.17 | ₪ 157.93 |
| 779 | שפל | 0.00 | 418.00 | 418.00 | 34.91 | ₪ 145.92 |

סה"כ לדירה:

| פסגה | גבע | שפל | סה"כ | שיא ביקוש |
|----------|----------|----------|----------|-----------|
| 1,232.56 | 414.73 | 467.42 | 2,114.71 | 14.38 |
| ₪ 482.79 | ₪ 162.45 | ₪ 163.18 | ₪ 808.42 | |

סה"כ צריכה

סה"כ לתשלום

| | | |
|----------|------------------------------------|--------------|
| 218.29 | תשלום קבוע | |
| 19.45 | תשלום עבור גודל חיבור בKVA (3x200) | |
| 1,046.16 | סה"כ לתשלום | לא כולל מע"מ |

התפלגות חיוב בש"ח לפי תע"ז

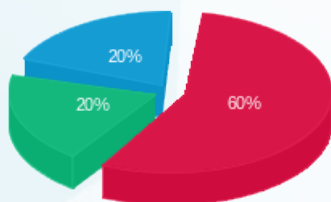

פסגה (₪ 482.79) 60%
גבע (₪ 162.45) 20%
שפל (₪ 163.18) 20%

הסטוריית צריכה בקוט"ש

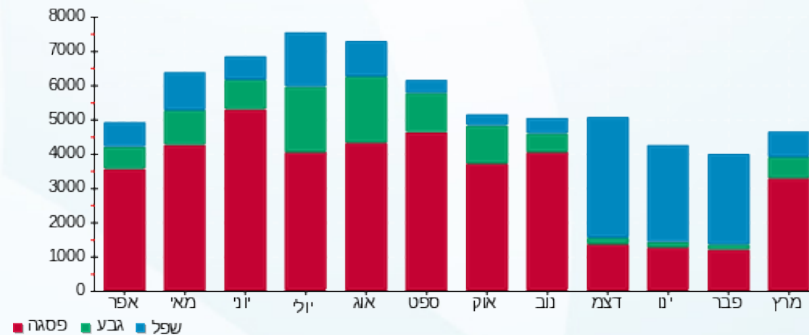

01/05/23 תאריך הפקה:
 30/04/23 תאריך קריאה נוכחית:
 01/04/23 תאריך קריאה קודמת:

שם דייר: גרין ריהוט ועיצוב הגן בע"מ
 שם אתר: פולג סנטר

לקוח/ה נכבד/ה, אנו מתכבדים להגיש את חישוב צריכת החשמל לתקופה 01/04/23 - 30/04/23:

גרין ריהוט ועיצוב הגן בע"מ - 7 - 00024447 (3x100)

| סוג תעריף | סוג צריכה | קריאה קודמת | קריאה נוכחית | סה"כ צריכה בקוט"ש | מחיר לקוט"ש בא"ג | סה"כ לתשלום |
|--------------------------|-----------|-------------|--------------|-------------------|------------------|-------------|
| פרטי חשבון עבור תאריכים: | | | 01/04/23 | 03/04/23 | | |
| 777 | פסגה | 580,723.79 | 580,785.28 | 61.50 | 39.17 | 24.09 ₪ |
| 778 | גבע | 259,395.80 | 259,398.33 | 2.53 | 39.17 | 0.99 ₪ |
| 779 | שפל | 210,412.03 | 210,419.80 | 7.77 | 34.91 | 2.71 ₪ |

גרין ריהוט ועיצוב הגן בע"מ - 3 - 22027246 (3x200)

| סוג תעריף | סוג צריכה | קריאה קודמת | קריאה נוכחית | סה"כ צריכה בקוט"ש | מחיר לקוט"ש בא"ג | סה"כ לתשלום |
|--------------------------|-----------|-------------|--------------|-------------------|------------------|-------------|
| פרטי חשבון עבור תאריכים: | | | 04/04/23 | 30/04/23 | | |
| 777 | פסגה | 0.00 | 161.50 | 161.50 | 39.17 | 63.26 ₪ |
| 778 | גבע | 0.00 | 32.90 | 32.90 | 39.17 | 12.89 ₪ |
| 779 | שפל | 0.00 | 12.10 | 12.10 | 34.91 | 4.22 ₪ |

סה"כ לדירה:

| פסגה | גבע | שפל | סה"כ | שיא ביקוש |
|---------|---------|--------|----------|-----------|
| 223.00 | 35.43 | 19.87 | 278.30 | 3.51 |
| ₪ 87.35 | ₪ 13.88 | ₪ 6.94 | ₪ 108.16 | |

| | | |
|----------|---|---------------------|
| 218.29 ₪ | תשלום קבוע | |
| 36.96 ₪ | תשלום עבור גודל חיבור בKVA (3x300) | |
| 363.41 ₪ | סה"כ לתשלום | לא כולל מע"מ |

התפלגות חיוב בש"ח לפי תע"ז

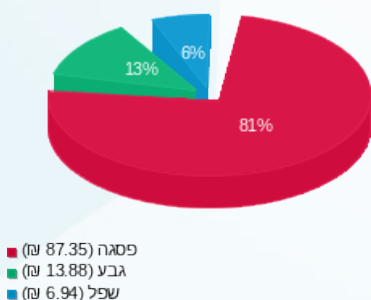

הסטוריית צריכה בקוט"ש

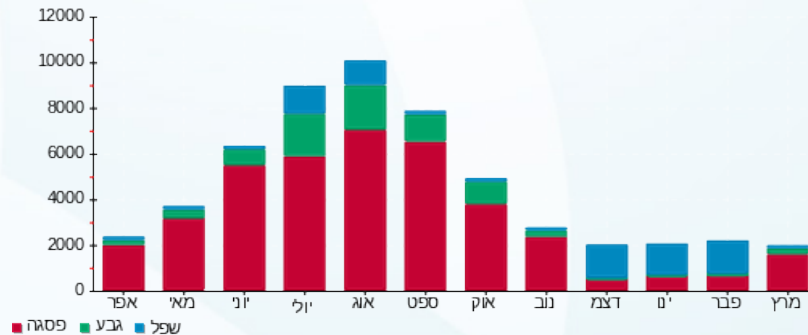



01/05/23 תאריך הפקה:
 30/04/23 תאריך קריאה נוכחית:
 01/04/23 תאריך קריאה קודמת:

שם דייר: טיב טעם חדש
 שם אתר: פולג סנטר

לקוח/ה נכבד/ה, אנו מתכבדים להגיש את חישוב צריכת החשמל לתקופה 01/04/23 - 30/04/23:

טיב טעם - 2 - 20004403 (3x2000)

| סוג תעריף | סוג צריכה | קריאה קודמת | קריאה נוכחית | סה"כ צריכה בקוט"ש | מחיר לקוט"ש בא"ג | סה"כ לתשלום |
|-----------|-----------|--------------|--------------|--------------------------|------------------|-------------|
| | | 01/04/23 | 30/04/23 | פרטי חשבון עבור תאריכים: | | |
| 777 | פסגה | 1,706,584.00 | 1,761,724.00 | 55,140.00 | 39.17 | 21,598.34 ₪ |
| 778 | גבע | 953,456.00 | 995,204.00 | 41,748.00 | 39.17 | 16,352.69 ₪ |
| 779 | שפל | 2,264,326.00 | 2,340,470.00 | 76,144.00 | 34.91 | 26,581.87 ₪ |

סה"כ לדיר:

| פסגה | גבע | שפל | סה"כ | שיא ביקוש |
|-------------|-------------|-------------|-------------|-----------|
| 55,140.00 | 41,748.00 | 76,144.00 | 173,032.00 | 463.90 |
| 21,598.34 ₪ | 16,352.69 ₪ | 26,581.87 ₪ | 64,532.90 ₪ | |

סה"כ צריכה
 סה"כ לתשלום

| | | |
|-------------|--------------------------------------|--------------|
| 218.29 ₪ | תשלום קבוע | |
| 389.05 ₪ | תשלום עבור גודל חיבור ב KVA (3x2000) | |
| 65,140.24 ₪ | סה"כ לתשלום | לא כולל מע"מ |

התפלגות חיוב בש"ח לפי תעו"ז

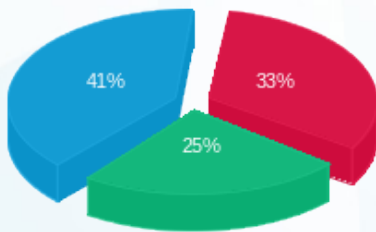

פסגה (21,598.34 ₪) - 41%
 גבע (16,352.69 ₪) - 33%
 שפל (26,581.87 ₪) - 25%

הסטוריית צריכה בקוט"ש

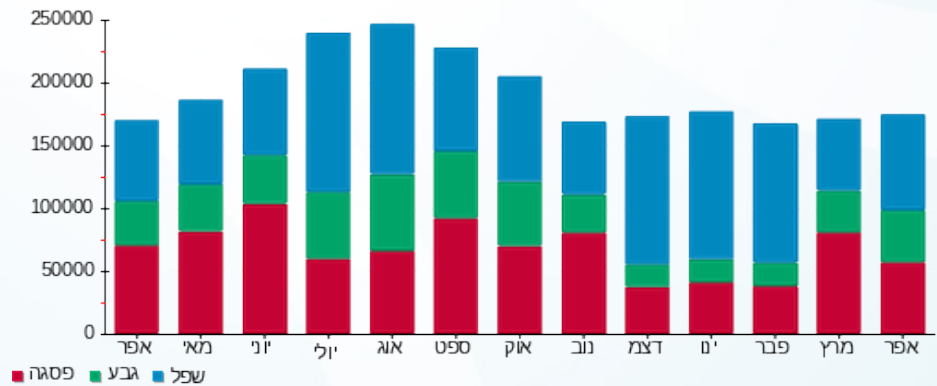

01/05/23 תאריך הפקה:
 30/04/23 תאריך קריאה נוכחית:
 01/04/23 תאריך קריאה קודמת:

שם דייר: כתר פלסטיק
 שם אתר: פולג סנטר

לקוח/ה נכבד/ה, אנו מתכבדים להגיש את חישוב צריכת החשמל לתקופה 01/04/23 - 30/04/23:

כתר פלסטיק - 3 - 00024447(3x100)

| סוג תעריף | סוג צריכה | קריאה קודמת | קריאה נוכחית | סה"כ צריכה בקוט"ש | מחיר לקוט"ש בא"ג | סה"כ לתשלום |
|--------------------------|-----------|-------------|--------------|-------------------|------------------|-------------|
| פרטי חשבון עבור תאריכים: | | | 01/04/23 | 03/04/23 | | |
| 777 | פסגה | 457,903.62 | 457,974.52 | 70.89 | 39.17 | 27.77 ₪ |
| 778 | גבע | 203,702.22 | 203,705.88 | 3.66 | 39.17 | 1.43 ₪ |
| 779 | שפל | 194,126.91 | 194,143.35 | 16.44 | 34.91 | 5.74 ₪ |

כתר פלסטיק - 3 - 22027242(3x100)

| סוג תעריף | סוג צריכה | קריאה קודמת | קריאה נוכחית | סה"כ צריכה בקוט"ש | מחיר לקוט"ש בא"ג | סה"כ לתשלום |
|--------------------------|-----------|-------------|--------------|-------------------|------------------|-------------|
| פרטי חשבון עבור תאריכים: | | | 04/04/23 | 30/04/23 | | |
| 777 | פסגה | 0.00 | 422.70 | 422.70 | 39.17 | 165.57 ₪ |
| 778 | גבע | 0.00 | 183.80 | 183.80 | 39.17 | 71.99 ₪ |
| 779 | שפל | 0.00 | 163.10 | 163.10 | 34.91 | 56.94 ₪ |

סה"כ לדירה:

| פסגה | גבע | שפל | סה"כ | שיא ביקוש |
|----------|---------|---------|----------|-----------|
| 493.59 | 187.46 | 179.54 | 860.60 | 9.93 |
| 193.34 ₪ | 73.43 ₪ | 62.68 ₪ | 329.45 ₪ | |

סה"כ צריכה
 סה"כ לתשלום

| | | |
|----------|---|---------------------|
| 218.29 ₪ | תשלום קבוע | |
| 19.45 ₪ | תשלום עבור גודל חיבור בKVA (3x200) | |
| 567.19 ₪ | סה"כ לתשלום | לא כולל מע"מ |

התפלגות חיוב בש"ח לפי תע"ז

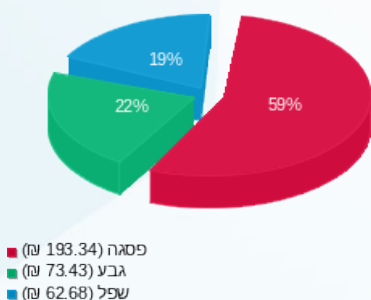

הסטוריית צריכה בקוט"ש

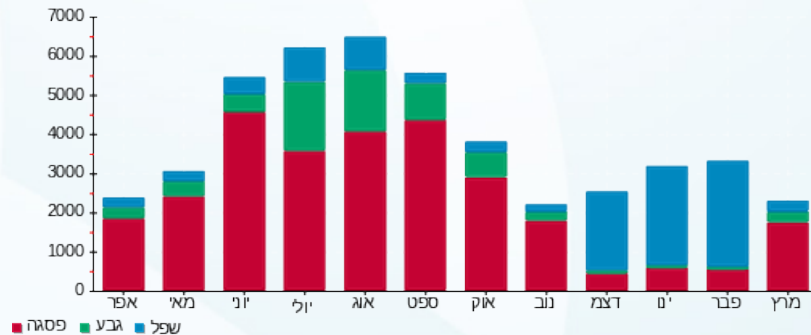



01/05/23 תאריך הפקה:
 30/04/23 תאריך קריאה נוכחית:
 01/04/23 תאריך קריאה קודמת:

שם דייר: למטייל
 שם אתר: פולג סנטר

לקוח/ה נכבד/ה, אנו מתכבדים להגיש את חישוב צריכת החשמל לתקופה **01/04/23 - 30/04/23**:

למטייל - 6 - 00024447 (3x100)

| סוג תעריף | סוג צריכה | קריאה קודמת | קריאה נוכחית | סה"כ צריכה בקוט"ש | מחיר לקוט"ש בא"ג | סה"כ לתשלום |
|--------------------------|-----------|-------------|--------------|-------------------|------------------|-------------|
| פרטי חשבון עבור תאריכים: | | | 01/04/23 | 03/04/23 | | |
| 777 | פסגה | 702,467.65 | 702,671.65 | 204.00 | 39.17 | 79.91 ₪ |
| 778 | גבע | 338,442.96 | 338,459.29 | 16.33 | 39.17 | 6.40 ₪ |
| 779 | שפל | 300,779.46 | 300,801.63 | 22.17 | 34.91 | 7.74 ₪ |

למטייל - 2 - 22027246 (3x100)

| סוג תעריף | סוג צריכה | קריאה קודמת | קריאה נוכחית | סה"כ צריכה בקוט"ש | מחיר לקוט"ש בא"ג | סה"כ לתשלום |
|--------------------------|-----------|-------------|--------------|-------------------|------------------|-------------|
| פרטי חשבון עבור תאריכים: | | | 04/04/23 | 30/04/23 | | |
| 777 | פסגה | 0.00 | 1,495.40 | 1,495.40 | 39.17 | 585.75 ₪ |
| 778 | גבע | 0.00 | 388.30 | 388.30 | 39.17 | 152.10 ₪ |
| 779 | שפל | 0.00 | 230.40 | 230.40 | 34.91 | 80.43 ₪ |

סה"כ לדירה:

| פסגה | גבע | שפל | סה"כ | שיא ביקוש |
|----------|----------|---------|----------|-----------|
| 1,699.40 | 404.63 | 252.57 | 2,356.60 | 27.11 |
| ₪ 665.65 | ₪ 158.49 | ₪ 88.17 | ₪ 912.32 | |

סה"כ צריכה
 סה"כ לתשלום

| | | |
|------------|---|---------------------|
| 218.29 ₪ | תשלום קבוע | |
| 19.45 ₪ | תשלום עבור גודל חיבור בKVA (3x200) | |
| 1,150.06 ₪ | סה"כ לתשלום | לא כולל מע"מ |

התפלגות חיוב בש"ח לפי תע"ז

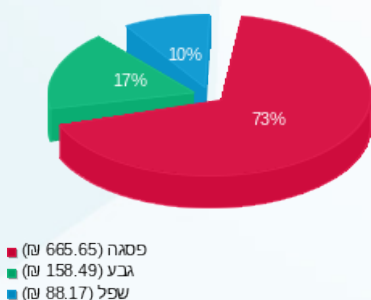

הסטוריית צריכה בקוט"ש

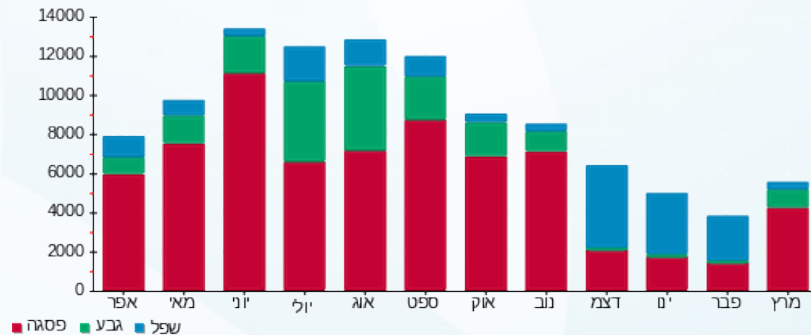



01/05/23

תאריך הפקדה:

שם דייר: מקס סטוק (שנאי)

30/04/23

תאריך קריאה נוכחית:

שם אתר: פולג סנטר

01/04/23

תאריך קריאה קודמת:

לקוח/ה נכבד/ה, אנו מתכבדים להגיש את חישוב צריכת החשמל לתקופה 01/04/23 - 30/04/23:

מקס סטוק - 1 - 17313184 (3x1000)

| סוג תעריף | סוג צריכה | קריאה קודמת | קריאה נוכחית | סה"כ צריכה בקוט"ש | מחיר לקוט"ש בא"ג | סה"כ לתשלום |
|--------------------------|-----------|-------------|--------------|-------------------|------------------|-------------|
| פרטי חשבון עבור תאריכים: | | | | | | |
| 777 | פסגה | 01/04/23 | 30/04/23 | 13,702.90 | 39.17 | 5,367.43 ₪ |
| 778 | גבע | 92,598.53 | 96,027.10 | 3,428.57 | 39.17 | 1,342.97 ₪ |
| 779 | שפל | 88,463.77 | 90,501.20 | 2,037.43 | 34.91 | 711.27 ₪ |

סה"כ לדיר:

| פסגה | גבע | שפל | סה"כ | שיא ביקוש |
|------------|------------|----------|------------|-----------|
| 13,702.90 | 3,428.57 | 2,037.43 | 19,168.90 | 192.00 |
| ₪ 5,367.43 | ₪ 1,342.97 | ₪ 711.27 | ₪ 7,421.66 | |

סה"כ צריכה

סה"כ לתשלום

| | | |
|------------|-------------------------------------|--------------|
| 218.29 ₪ | תשלום קבוע | |
| 194.52 ₪ | תשלום עבור גודל חיבור בKVA (3x1000) | |
| 7,834.48 ₪ | סה"כ לתשלום | לא כולל מע"מ |

התפלגות חיוב בש"ח לפי תע"ז

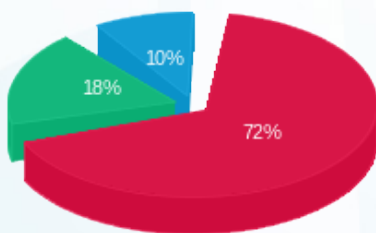

- פסגה (₪ 5,367.43)
- גבע (₪ 1,342.97)
- שפל (₪ 711.27)

הסטוריית צריכה בקוט"ש

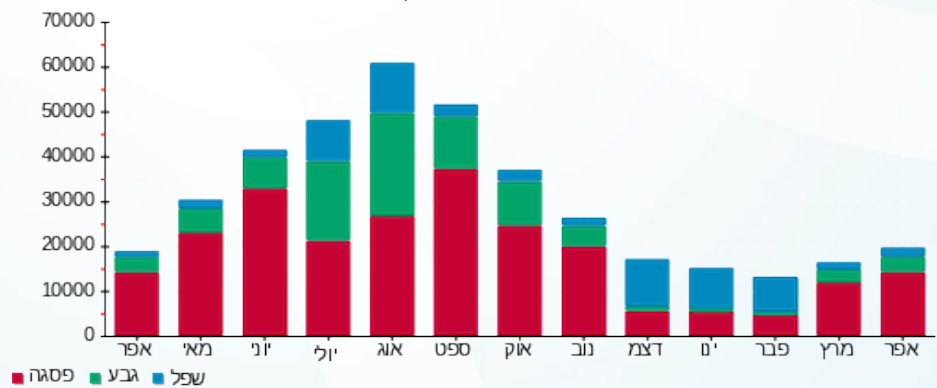



01/05/23 תאריך הפקה:
 30/04/23 תאריך קריאה נוכחית:
 01/04/23 תאריך קריאה קודמת:

שם דייר: נגב קרמיקה
 שם אתר: פולג סנטר

לקוח/ה נכבד/ה, אנו מתכבדים להגיש את חישוב צריכת החשמל לתקופה 01/04/23 - 30/04/23:

נגב קרמיקה - 8 - (3x400)00024447

| סוג תעריף | סוג צריכה | קריאה קודמת | קריאה נוכחית | סה"כ צריכה בקוט"ש | מחיר לקוט"ש בא"ג | סה"כ לתשלום |
|--------------------------|-----------|--------------|--------------|-------------------|------------------|-------------|
| פרטי חשבון עבור תאריכים: | | | 01/04/23 | 03/04/23 | | |
| 777 | פסגה | 1,833,194.82 | 1,833,601.62 | 406.81 | 39.17 | 159.35 ₪ |
| 778 | גבע | 899,283.14 | 899,329.61 | 46.46 | 39.17 | 18.20 ₪ |
| 779 | שפל | 824,265.70 | 824,495.90 | 230.21 | 34.91 | 80.37 ₪ |

נגב קרמיקה - 4 - (3x400)22027246

| סוג תעריף | סוג צריכה | קריאה קודמת | קריאה נוכחית | סה"כ צריכה בקוט"ש | מחיר לקוט"ש בא"ג | סה"כ לתשלום |
|--------------------------|-----------|-------------|--------------|-------------------|------------------|-------------|
| פרטי חשבון עבור תאריכים: | | | 04/04/23 | 30/04/23 | | |
| 777 | פסגה | 0.00 | 2,690.40 | 2,690.40 | 39.17 | 1,053.83 ₪ |
| 778 | גבע | 0.00 | 1,146.80 | 1,146.80 | 39.17 | 449.20 ₪ |
| 779 | שפל | 0.00 | 1,723.60 | 1,723.60 | 34.91 | 601.71 ₪ |

סה"כ לדירה:

| פסגה | גבע | שפל | סה"כ | שיא ביקוש |
|------------|----------|----------|------------|-----------|
| 3,097.21 | 1,193.26 | 1,953.81 | 6,244.28 | 68.25 |
| ₪ 1,213.18 | ₪ 467.40 | ₪ 682.07 | ₪ 2,362.65 | |

| | | |
|------------|---|---------------------|
| 218.29 ₪ | תשלום קבוע | |
| 77.81 ₪ | תשלום עבור גודל חיבור בKVA (3x800) | |
| 2,658.75 ₪ | סה"כ לתשלום | לא כולל מע"מ |

התפלגות חיוב בש"ח לפי תע"ז

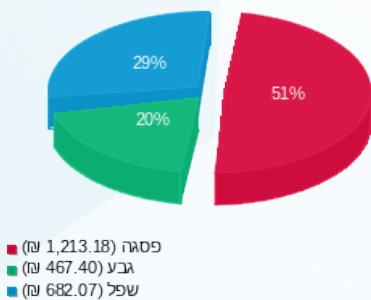

הסטוריית צריכה בקוט"ש

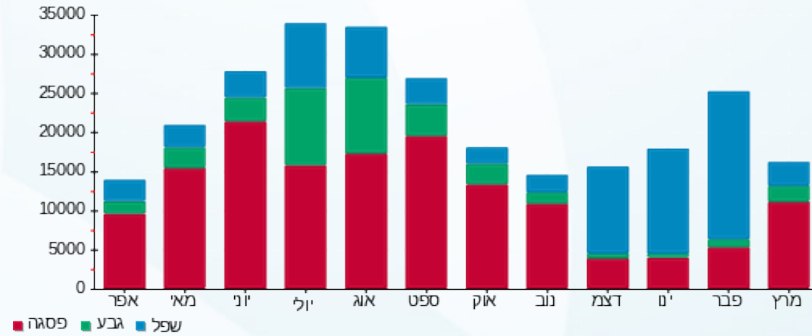



01/05/23

תאריך הפקדה:

שם דייר: ע.ג מוצרי כתיבה

30/04/23

תאריך קריאה נוכחית:

שם אתר: פולג סנטר

01/04/23

תאריך קריאה קודמת:

לקוח/ה נכבד/ה, אנו מתכבדים להגיש את חישוב צריכת החשמל לתקופה 01/04/23 - 30/04/23:

ע.ג מוצרי כתיבה - 2 - (3x125)00024447

| סוג תעריף | סוג צריכה | קריאה קודמת | קריאה נוכחית | סה"כ צריכה בקוט"ש | מחיר לקוט"ש בא"ג | סה"כ לתשלום |
|--------------------------|-----------|-------------|--------------|-------------------|------------------|-------------|
| פרטי חשבון עבור תאריכים: | | | | | | |
| 777 | פסגה | 01/04/23 | 03/04/23 | 136.88 | 39.17 | 53.62 ₪ |
| 778 | גבע | 150,704.30 | 150,711.09 | 6.79 | 39.17 | 2.66 ₪ |
| 779 | שפל | 105,195.52 | 105,202.24 | 6.72 | 34.91 | 2.35 ₪ |

ע.ג מוצרי כתיבה - 2 - (3x125)22027242

| סוג תעריף | סוג צריכה | קריאה קודמת | קריאה נוכחית | סה"כ צריכה בקוט"ש | מחיר לקוט"ש בא"ג | סה"כ לתשלום |
|--------------------------|-----------|-------------|--------------|-------------------|------------------|-------------|
| פרטי חשבון עבור תאריכים: | | | | | | |
| 777 | פסגה | 04/04/23 | 30/04/23 | 895.60 | 39.17 | 350.81 ₪ |
| 778 | גבע | 0.00 | 227.10 | 227.10 | 39.17 | 88.96 ₪ |
| 779 | שפל | 0.00 | 90.60 | 90.60 | 34.91 | 31.63 ₪ |

סה"כ לדירה:

| פסגה | גבע | שפל | סה"כ | שיא ביקוש |
|----------|---------|---------|----------|-----------|
| 1,032.48 | 233.89 | 97.32 | 1,363.70 | 12.28 |
| ₪ 404.42 | ₪ 91.62 | ₪ 33.97 | ₪ 530.01 | |

סה"כ צריכה

סה"כ לתשלום

| | | |
|----------|------------------------------------|--------------|
| 218.29 ₪ | תשלום קבוע | |
| 24.32 ₪ | תשלום עבור גודל חיבור בKVA (3x250) | |
| 772.62 ₪ | סה"כ לתשלום | לא כולל מע"מ |

התפלגות חיוב בש"ח לפי תע"ז

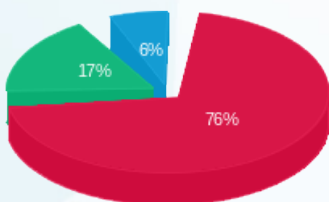

פסגה (404.42 ₪)
גבע (91.62 ₪)
שפל (33.97 ₪)

הסטוריית צריכה בקוט"ש

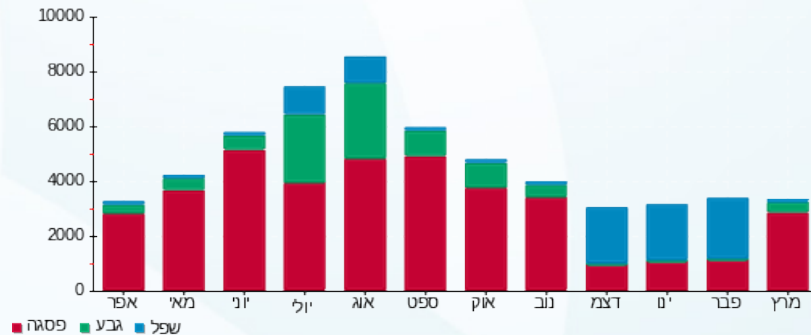



01/05/23

תאריך הפקה:

שם דייר: פאנלים סולאריים

30/04/23

תאריך קריאה נוכחית:

שם אתר: פולג סנטר

01/04/23

תאריך קריאה קודמת:

לקוח/ה נכבד/ה, אנו מתכבדים להגיש את חישוב צריכת החשמל לתקופה 01/04/23 - 30/04/23:

פאנלים סולאריים - 1 - 00023622

| סוג תעריף | סוג צריכה | קריאה קודמת | קריאה נוכחית | סה"כ צריכה בקוט"ש | מחיר לקוט"ש בא"ג | סה"כ לתשלום |
|--------------------------|-----------|--------------|--------------|-------------------|------------------|-------------|
| פרטי חשבון עבור תאריכים: | | | 01/04/23 | 03/04/23 | | |
| 777 | פסגה | 3,796,066.36 | 3,804,706.05 | 8,639.69 | 39.17 | 3,384.17 ₪ |
| 778 | גבע | 2,019,865.42 | 2,020,075.84 | 210.42 | 39.17 | 82.42 ₪ |
| 779 | שפל | 2,726,795.32 | 2,730,829.43 | 4,034.11 | 34.91 | 1,408.31 ₪ |

פאנלים סולאריים - 1 - 21262533

| סוג תעריף | סוג צריכה | קריאה קודמת | קריאה נוכחית | סה"כ צריכה בקוט"ש | מחיר לקוט"ש בא"ג | סה"כ לתשלום |
|--------------------------|-----------|-------------|--------------|-------------------|------------------|-------------|
| פרטי חשבון עבור תאריכים: | | | 04/04/23 | 30/04/23 | | |
| 777 | פסגה | 50.40 | 45,873.10 | 45,822.70 | 39.17 | 17,948.75 ₪ |
| 778 | גבע | 0.00 | 29,507.70 | 29,507.70 | 39.17 | 11,558.17 ₪ |
| 779 | שפל | 0.20 | 27,348.40 | 27,348.20 | 34.91 | 9,547.26 ₪ |

סה"כ לדייר:

| פסגה | גבע | שפל | סה"כ | שיא ביקוש |
|-------------|-------------|-------------|-------------|-----------|
| 54,462.39 | 29,718.12 | 31,382.31 | 115,562.82 | 586.30 |
| 21,332.92 ₪ | 11,640.59 ₪ | 10,955.56 ₪ | 43,929.07 ₪ | |

| תשלום קבוע | סה"כ לתשלום |
|------------|-------------|
| 218.29 ₪ | 44,147.36 ₪ |

התפלגות חיוב בש"ח לפי תעו"ז

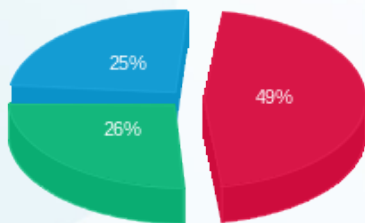

פסגה (21,332.92 ₪) 25%
 גבע (11,640.59 ₪) 26%
 שפל (10,955.56 ₪) 49%

הסטוריית צריכה בקוט"ש

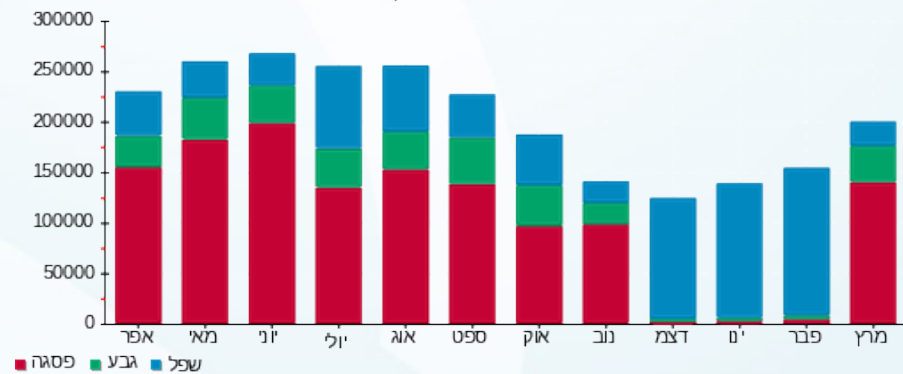

01/05/23 תאריך הפקה:
 30/04/23 תאריך קריאה נוכחית:
 01/04/23 תאריך קריאה קודמת:

שם דייר: פן דור תעשיות
 שם אתר: פולג סנטר

לקוח/ה נכבד/ה, אנו מתכבדים להגיש את חישוב צריכת החשמל לתקופה 01/04/23 - 30/04/23:

פן דור תעשיות - 1 - (3x125)00024447

| סוג תעריף | סוג צריכה | קריאה קודמת | קריאה נוכחית | סה"כ צריכה בקוט"ש | מחיר לקוט"ש בא"ג | סה"כ לתשלום |
|--------------------------|-----------|-------------|--------------|-------------------|------------------|-------------|
| פרטי חשבון עבור תאריכים: | | | 01/04/23 | 03/04/23 | | |
| 777 | פסגה | 996,026.55 | 996,105.79 | 79.24 | 39.17 | 31.04 ₪ |
| 778 | גבע | 505,454.34 | 505,462.43 | 8.09 | 39.17 | 3.17 ₪ |
| 779 | שפל | 468,877.62 | 468,904.89 | 27.27 | 34.91 | 9.52 ₪ |

פן דור תעשיות - 1 - (3x125)22027242

| סוג תעריף | סוג צריכה | קריאה קודמת | קריאה נוכחית | סה"כ צריכה בקוט"ש | מחיר לקוט"ש בא"ג | סה"כ לתשלום |
|--------------------------|-----------|-------------|--------------|-------------------|------------------|-------------|
| פרטי חשבון עבור תאריכים: | | | 04/04/23 | 30/04/23 | | |
| 777 | פסגה | 0.00 | 857.40 | 857.40 | 39.17 | 335.84 ₪ |
| 778 | גבע | 0.00 | 218.20 | 218.20 | 39.17 | 85.47 ₪ |
| 779 | שפל | 0.00 | 306.80 | 306.80 | 34.91 | 107.10 ₪ |

סה"כ לדירה:

| פסגה | גבע | שפל | סה"כ | שיא ביקוש |
|----------|---------|----------|----------|-----------|
| 936.64 | 226.29 | 334.07 | 1,497.00 | 22.34 |
| ₪ 366.88 | ₪ 88.64 | ₪ 116.62 | ₪ 572.14 | |

סה"כ צריכה
 סה"כ לתשלום

| | | |
|----------|---|---------------------|
| 218.29 ₪ | תשלום קבוע | |
| 24.32 ₪ | תשלום עבור גודל חיבור בKVA (3x250) | |
| 814.75 ₪ | סה"כ לתשלום | לא כולל מע"מ |

התפלגות חיוב בש"ח לפי תע"ז

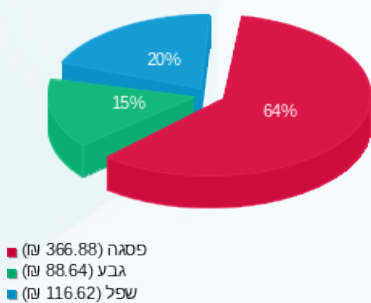

הסטוריית צריכה בקוט"ש

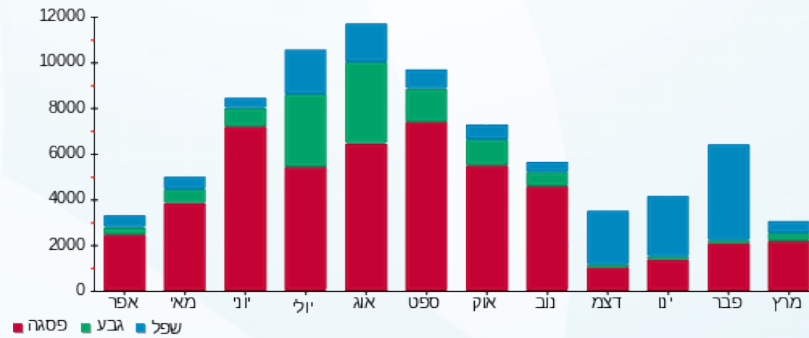



01/05/23 תאריך הפקה:
 30/04/23 תאריך קריאה נוכחית:
 01/04/23 תאריך קריאה קודמת:

שם דייר: פקטורי 54
 שם אתר: פולג סנטר

לקוח/ה נכבד/ה, אנו מתכבדים להגיש את חישוב צריכת החשמל לתקופה 01/04/23 - 30/04/23:

פקטורי 54 - 3 - 20004403 (3x630)

| סה"כ לתשלום | מחיר לקוט"ש בא"ג | סה"כ צריכה בקוט"ש | קריאה נוכחית | קריאה קודמת | סוג צריכה | סוג תעריף |
|-------------|------------------|-------------------|--------------|-------------|-----------|--------------------------|
| | | | 30/04/23 | 01/04/23 | | פרטי חשבון עבור תאריכים: |
| ₪ 6,214.40 | 39.17 | 15,865.20 | 544,854.00 | 528,988.80 | פסגה | 777 |
| ₪ 3,544.34 | 39.17 | 9,048.60 | 237,381.00 | 228,332.40 | גבע | 778 |
| ₪ 2,791.05 | 34.91 | 7,995.00 | 314,931.00 | 306,936.00 | שפל | 779 |

סה"כ לדייר:

| שיא ביקוש | סה"כ | שפל | גבע | פסגה |
|-----------|-------------|------------|------------|------------|
| 167.05 | 32,908.80 | 7,995.00 | 9,048.60 | 15,865.20 |
| | ₪ 12,549.79 | ₪ 2,791.05 | ₪ 3,544.34 | ₪ 6,214.40 |

סה"כ צריכה
 סה"כ לתשלום

| | | |
|-------------|---|---------------------|
| ₪ 218.29 | תשלום קבוע | |
| ₪ 122.55 | תשלום עבור גודל חיבור בKVA (3x630) | |
| ₪ 12,890.63 | סה"כ לתשלום | לא כולל מע"מ |

התפלגות חיוב בש"ח לפי תעו"ז

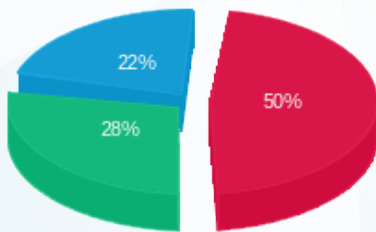

■ פסגה (₪ 6,214.40) (22%)
 ■ גבע (₪ 3,544.34) (28%)
 ■ שפל (₪ 2,791.05) (50%)

הסטוריית צריכה בקוט"ש

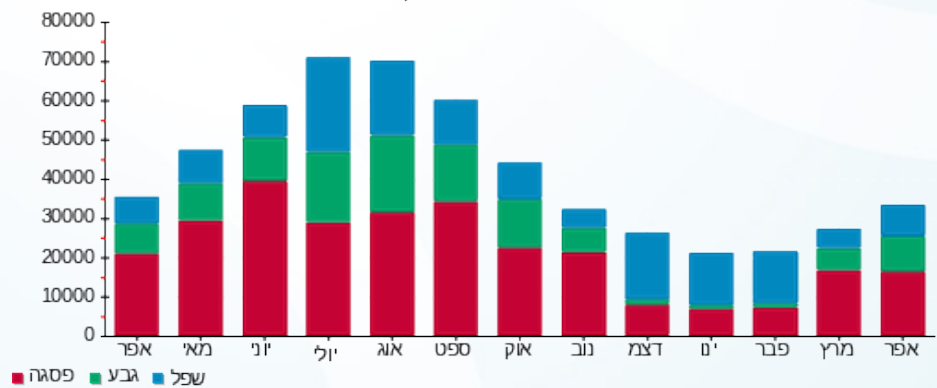



01/05/23 תאריך הפקה:
 30/04/23 תאריך קריאה נוכחית:
 01/04/23 תאריך קריאה קודמת:

שם דייר: ציבורי
שם אתר: פולג סנטר

לקוח/ה נכבד/ה, אנו מתכבדים להגיש את חישוב צריכת החשמל לתקופה 01/04/23 - 30/04/23:

קאזה - 1 - 00021959

| סוג תעריף | סוג צריכה | קריאה קודמת | קריאה נוכחית | סה"כ צריכה בקוט"ש | מחיר לקוט"ש בא"ג | סה"כ לתשלום |
|--------------------------|-----------|-------------|--------------|-------------------|------------------|-------------|
| פרטי חשבון עבור תאריכים: | | | | | | |
| 777 | פסגה | 01/04/23 | 03/04/23 | 1,020,739.13 | 39.17 | 106.65 ₪- |
| 778 | גבע | 457,087.26 | 457,175.80 | -88.54 | 39.17 | 34.68 ₪- |
| 779 | שפל | 315,706.82 | 315,832.48 | -125.66 | 34.91 | 43.87 ₪- |

פאנלים סולאריים - 1 - 00023622

| סוג תעריף | סוג צריכה | קריאה קודמת | קריאה נוכחית | סה"כ צריכה בקוט"ש | מחיר לקוט"ש בא"ג | סה"כ לתשלום |
|--------------------------|-----------|--------------|--------------|-------------------|------------------|-------------|
| פרטי חשבון עבור תאריכים: | | | | | | |
| 777 | פסגה | 01/04/23 | 03/04/23 | 3,804,706.05 | 39.17 | 3,384.17 ₪ |
| 778 | גבע | 2,019,865.42 | 2,020,075.84 | 210.42 | 39.17 | 82.42 ₪ |
| 779 | שפל | 2,726,795.32 | 2,730,829.43 | 4,034.11 | 34.91 | 1,408.31 ₪ |

פן דור תעשיות - 1 - 00024447

| סוג תעריף | סוג צריכה | קריאה קודמת | קריאה נוכחית | סה"כ צריכה בקוט"ש | מחיר לקוט"ש בא"ג | סה"כ לתשלום |
|--------------------------|-----------|-------------|--------------|-------------------|------------------|-------------|
| פרטי חשבון עבור תאריכים: | | | | | | |
| 777 | פסגה | 01/04/23 | 03/04/23 | 996,105.79 | 39.17 | 31.04 ₪- |
| 778 | גבע | 505,454.34 | 505,462.43 | -8.09 | 39.17 | 3.17 ₪- |
| 779 | שפל | 468,877.62 | 468,904.89 | -27.27 | 34.91 | 9.52 ₪- |

ע.ג מוצרי כתיבה - 2 - 00024447

| סוג תעריף | סוג צריכה | קריאה קודמת | קריאה נוכחית | סה"כ צריכה בקוט"ש | מחיר לקוט"ש בא"ג | סה"כ לתשלום |
|--------------------------|-----------|-------------|--------------|-------------------|------------------|-------------|
| פרטי חשבון עבור תאריכים: | | | | | | |
| 777 | פסגה | 01/04/23 | 03/04/23 | 371,422.03 | 39.17 | 53.62 ₪- |
| 778 | גבע | 150,704.30 | 150,711.09 | -6.79 | 39.17 | 2.66 ₪- |
| 779 | שפל | 105,195.52 | 105,202.24 | -6.72 | 34.91 | 2.35 ₪- |



כתר פלסטיק - 3 - 00024447

| סוג תעריף | סוג צריכה | קריאה קודמת | קריאה נוכחית | סה"כ צריכה בקוט"ש | מחיר לקוט"ש בא"ג | סה"כ לתשלום |
|--------------------------|-----------|-------------|--------------|-------------------|------------------|-------------|
| פרטי חשבון עבור תאריכים: | | | 03/04/23 | 01/04/23 | | |
| 777 | פסגה | 457,903.62 | 457,974.52 | -70.89 | 39.17 | ₪ -27.77 |
| 778 | גבע | 203,702.22 | 203,705.88 | -3.66 | 39.17 | ₪ -1.43 |
| 779 | שפל | 194,126.91 | 194,143.35 | -16.44 | 34.91 | ₪ -5.74 |

אומיק ניהול בע"מ - 4 - 00024447

| סוג תעריף | סוג צריכה | קריאה קודמת | קריאה נוכחית | סה"כ צריכה בקוט"ש | מחיר לקוט"ש בא"ג | סה"כ לתשלום |
|--------------------------|-----------|--------------|--------------|-------------------|------------------|-------------|
| פרטי חשבון עבור תאריכים: | | | 03/04/23 | 01/04/23 | | |
| 777 | פסגה | 1,210,989.70 | 1,211,628.80 | -639.10 | 39.17 | ₪ -250.33 |
| 778 | גבע | 774,505.46 | 774,659.93 | -154.47 | 39.17 | ₪ -60.51 |
| 779 | שפל | 1,193,088.92 | 1,193,582.71 | -493.80 | 34.91 | ₪ -172.38 |

אורבניקה דיזיין בעמ - 5 - 00024447

| סוג תעריף | סוג צריכה | קריאה קודמת | קריאה נוכחית | סה"כ צריכה בקוט"ש | מחיר לקוט"ש בא"ג | סה"כ לתשלום |
|--------------------------|-----------|-------------|--------------|-------------------|------------------|-------------|
| פרטי חשבון עבור תאריכים: | | | 03/04/23 | 01/04/23 | | |
| 777 | פסגה | 381,009.34 | 381,173.50 | -164.16 | 39.17 | ₪ -64.30 |
| 778 | גבע | 194,045.48 | 194,057.01 | -11.53 | 39.17 | ₪ -4.52 |
| 779 | שפל | 229,419.47 | 229,468.89 | -49.42 | 34.91 | ₪ -17.25 |

למטייל - 6 - 00024447

| סוג תעריף | סוג צריכה | קריאה קודמת | קריאה נוכחית | סה"כ צריכה בקוט"ש | מחיר לקוט"ש בא"ג | סה"כ לתשלום |
|--------------------------|-----------|-------------|--------------|-------------------|------------------|-------------|
| פרטי חשבון עבור תאריכים: | | | 03/04/23 | 01/04/23 | | |
| 777 | פסגה | 702,467.65 | 702,671.65 | -204.00 | 39.17 | ₪ -79.91 |
| 778 | גבע | 338,442.96 | 338,459.29 | -16.33 | 39.17 | ₪ -6.40 |
| 779 | שפל | 300,779.46 | 300,801.63 | -22.17 | 34.91 | ₪ -7.74 |

גרין ריהוט ועיצוב הגן בע"מ - 7 - 00024447

| סוג תעריף | סוג צריכה | קריאה קודמת | קריאה נוכחית | סה"כ צריכה בקוט"ש | מחיר לקוט"ש בא"ג | סה"כ לתשלום |
|--------------------------|-----------|-------------|--------------|-------------------|------------------|-------------|
| פרטי חשבון עבור תאריכים: | | | 03/04/23 | 01/04/23 | | |
| 777 | פסגה | 580,723.79 | 580,785.28 | -61.50 | 39.17 | ₪ -24.09 |
| 778 | גבע | 259,395.80 | 259,398.33 | -2.53 | 39.17 | ₪ -0.99 |
| 779 | שפל | 210,412.03 | 210,419.80 | -7.77 | 34.91 | ₪ -2.71 |





נגב קרמיקה - 8 - 00024447

| סוג תעריף | סוג צריכה | קריאה קודמת | קריאה נוכחית | סה"כ צריכה בקוט"ש | מחיר לקוט"ש בא"ג | סה"כ לתשלום |
|--------------------------|-----------|--------------|--------------|-------------------|------------------|-------------|
| | | 01/04/23 | 03/04/23 | | | |
| פרטי חשבון עבור תאריכים: | | | | | | |
| 777 | פסגה | 1,833,194.82 | 1,833,601.62 | -406.81 | 39.17 | 159.35 ₪ |
| 778 | גבע | 899,283.14 | 899,329.61 | -46.46 | 39.17 | 18.20 ₪ |
| 779 | שפל | 824,265.70 | 824,495.90 | -230.21 | 34.91 | 80.37 ₪ |

ראשי שנאי 3 - 1 - 17313193

| סוג תעריף | סוג צריכה | קריאה קודמת | קריאה נוכחית | סה"כ צריכה בקוט"ש | מחיר לקוט"ש בא"ג | סה"כ לתשלום |
|--------------------------|-----------|-------------|--------------|-------------------|------------------|-------------|
| | | 01/04/23 | 30/04/23 | | | |
| פרטי חשבון עבור תאריכים: | | | | | | |
| 777 | פסגה | -774,694.80 | -810,291.50 | -35,596.70 | 39.17 | 13,943.23 ₪ |
| 778 | גבע | -136,799.10 | -157,336.00 | -20,536.90 | 39.17 | 8,044.30 ₪ |
| 779 | שפל | -524,489.30 | -542,247.20 | -17,757.90 | 34.91 | 6,199.28 ₪ |

ראשי טיב טעם פקטורי 1 - 20004403

| סוג תעריף | סוג צריכה | קריאה קודמת | קריאה נוכחית | סה"כ צריכה בקוט"ש | מחיר לקוט"ש בא"ג | סה"כ לתשלום |
|--------------------------|-----------|--------------|--------------|-------------------|------------------|-------------|
| | | 01/04/23 | 30/04/23 | | | |
| פרטי חשבון עבור תאריכים: | | | | | | |
| 777 | פסגה | 2,242,952.00 | 2,314,076.00 | 71,124.00 | 39.17 | 27,859.27 ₪ |
| 778 | גבע | 1,185,256.00 | 1,236,188.00 | 50,932.00 | 39.17 | 19,950.06 ₪ |
| 779 | שפל | 2,587,284.00 | 2,671,764.00 | 84,480.00 | 34.91 | 29,491.97 ₪ |

טיב טעם 2 - 20004403

| סוג תעריף | סוג צריכה | קריאה קודמת | קריאה נוכחית | סה"כ צריכה בקוט"ש | מחיר לקוט"ש בא"ג | סה"כ לתשלום |
|--------------------------|-----------|--------------|--------------|-------------------|------------------|-------------|
| | | 01/04/23 | 30/04/23 | | | |
| פרטי חשבון עבור תאריכים: | | | | | | |
| 777 | פסגה | 1,706,584.00 | 1,761,724.00 | -55,140.00 | 39.17 | 21,598.34 ₪ |
| 778 | גבע | 953,456.00 | 995,204.00 | -41,748.00 | 39.17 | 16,352.69 ₪ |
| 779 | שפל | 2,264,326.00 | 2,340,470.00 | -76,144.00 | 34.91 | 26,581.87 ₪ |

פקטורי 54 - 3 - 20004403

| סוג תעריף | סוג צריכה | קריאה קודמת | קריאה נוכחית | סה"כ צריכה בקוט"ש | מחיר לקוט"ש בא"ג | סה"כ לתשלום |
|--------------------------|-----------|-------------|--------------|-------------------|------------------|-------------|
| | | 01/04/23 | 30/04/23 | | | |
| פרטי חשבון עבור תאריכים: | | | | | | |
| 777 | פסגה | 528,988.80 | 544,854.00 | -15,865.20 | 39.17 | 6,214.40 ₪ |
| 778 | גבע | 228,332.40 | 237,381.00 | -9,048.60 | 39.17 | 3,544.34 ₪ |
| 779 | שפל | 306,936.00 | 314,931.00 | -7,995.00 | 34.91 | 2,791.05 ₪ |



קאזה - 1 - 21262532

| סוג תעריף | סוג צריכה | קריאה קודמת | קריאה נוכחית | סה"כ צריכה בקוט"ש | מחיר לקוט"ש בא"ג | סה"כ לתשלום |
|--------------------------|-----------|-------------|--------------|-------------------|------------------|-------------|
| פרטי חשבון עבור תאריכים: | | | | | | |
| 777 | פסגה | 04/04/23 | 30/04/23 | -1,595.90 | 39.17 | ₪ -625.11 |
| 778 | גבע | 0.00 | 778.30 | -778.30 | 39.17 | ₪ -304.86 |
| 779 | שפל | 0.00 | 541.10 | -541.10 | 34.91 | ₪ -188.90 |

פאנלים סולאריים - 1 - 21262533

| סוג תעריף | סוג צריכה | קריאה קודמת | קריאה נוכחית | סה"כ צריכה בקוט"ש | מחיר לקוט"ש בא"ג | סה"כ לתשלום |
|--------------------------|-----------|-------------|--------------|-------------------|------------------|-------------|
| פרטי חשבון עבור תאריכים: | | | | | | |
| 777 | פסגה | 04/04/23 | 30/04/23 | 45,822.70 | 39.17 | ₪ 17,948.75 |
| 778 | גבע | 0.00 | 29,507.70 | 29,507.70 | 39.17 | ₪ 11,558.17 |
| 779 | שפל | 0.20 | 27,348.40 | 27,348.20 | 34.91 | ₪ 9,547.26 |

פן דור תעשיות - 1 - 22027242

| סוג תעריף | סוג צריכה | קריאה קודמת | קריאה נוכחית | סה"כ צריכה בקוט"ש | מחיר לקוט"ש בא"ג | סה"כ לתשלום |
|--------------------------|-----------|-------------|--------------|-------------------|------------------|-------------|
| פרטי חשבון עבור תאריכים: | | | | | | |
| 777 | פסגה | 04/04/23 | 30/04/23 | -857.40 | 39.17 | ₪ -335.84 |
| 778 | גבע | 0.00 | 218.20 | -218.20 | 39.17 | ₪ -85.47 |
| 779 | שפל | 0.00 | 306.80 | -306.80 | 34.91 | ₪ -107.10 |

ע.ג מוצרי כתיבה - 2 - 22027242

| סוג תעריף | סוג צריכה | קריאה קודמת | קריאה נוכחית | סה"כ צריכה בקוט"ש | מחיר לקוט"ש בא"ג | סה"כ לתשלום |
|--------------------------|-----------|-------------|--------------|-------------------|------------------|-------------|
| פרטי חשבון עבור תאריכים: | | | | | | |
| 777 | פסגה | 04/04/23 | 30/04/23 | -895.60 | 39.17 | ₪ -350.81 |
| 778 | גבע | 0.00 | 227.10 | -227.10 | 39.17 | ₪ -88.96 |
| 779 | שפל | 0.00 | 90.60 | -90.60 | 34.91 | ₪ -31.63 |

כתר פלסטיק - 3 - 22027242

| סוג תעריף | סוג צריכה | קריאה קודמת | קריאה נוכחית | סה"כ צריכה בקוט"ש | מחיר לקוט"ש בא"ג | סה"כ לתשלום |
|--------------------------|-----------|-------------|--------------|-------------------|------------------|-------------|
| פרטי חשבון עבור תאריכים: | | | | | | |
| 777 | פסגה | 04/04/23 | 30/04/23 | -422.70 | 39.17 | ₪ -165.57 |
| 778 | גבע | 0.00 | 183.80 | -183.80 | 39.17 | ₪ -71.99 |
| 779 | שפל | 0.00 | 163.10 | -163.10 | 34.91 | ₪ -56.94 |





22027242 - 4 - אומיק ניהול בע"מ

| סוג תעריף | סוג צריכה | קריאה קודמת | קריאה נוכחית | סה"כ צריכה בקוט"ש | מחיר לקוט"ש בא"ג | סה"כ לתשלום |
|--------------------------|-----------|-------------|--------------|-------------------|------------------|-------------|
| פרטי חשבון עבור תאריכים: | | | | | | |
| 777 | פסגה | 04/04/23 | 30/04/23 | -4,681.40 | 39.17 | 1,833.70 ₪ |
| 778 | גבע | 0.00 | 2,759.40 | -2,759.40 | 39.17 | 1,080.86 ₪ |
| 779 | שפל | 0.00 | 4,315.80 | -4,315.80 | 34.91 | 1,506.65 ₪ |

22027246 - 1 - אורבניקה דיזיין בעמ

| סוג תעריף | סוג צריכה | קריאה קודמת | קריאה נוכחית | סה"כ צריכה בקוט"ש | מחיר לקוט"ש בא"ג | סה"כ לתשלום |
|--------------------------|-----------|-------------|--------------|-------------------|------------------|-------------|
| פרטי חשבון עבור תאריכים: | | | | | | |
| 777 | פסגה | 04/04/23 | 30/04/23 | -1,068.40 | 39.17 | 418.49 ₪ |
| 778 | גבע | 0.00 | 403.20 | -403.20 | 39.17 | 157.93 ₪ |
| 779 | שפל | 0.00 | 418.00 | -418.00 | 34.91 | 145.92 ₪ |

22027246 - 2 - למטייל

| סוג תעריף | סוג צריכה | קריאה קודמת | קריאה נוכחית | סה"כ צריכה בקוט"ש | מחיר לקוט"ש בא"ג | סה"כ לתשלום |
|--------------------------|-----------|-------------|--------------|-------------------|------------------|-------------|
| פרטי חשבון עבור תאריכים: | | | | | | |
| 777 | פסגה | 04/04/23 | 30/04/23 | -1,495.40 | 39.17 | 585.75 ₪ |
| 778 | גבע | 0.00 | 388.30 | -388.30 | 39.17 | 152.10 ₪ |
| 779 | שפל | 0.00 | 230.40 | -230.40 | 34.91 | 80.43 ₪ |

22027246 - 3 - גרין ריהוט ועיצוב הגן בע"מ

| סוג תעריף | סוג צריכה | קריאה קודמת | קריאה נוכחית | סה"כ צריכה בקוט"ש | מחיר לקוט"ש בא"ג | סה"כ לתשלום |
|--------------------------|-----------|-------------|--------------|-------------------|------------------|-------------|
| פרטי חשבון עבור תאריכים: | | | | | | |
| 777 | פסגה | 04/04/23 | 30/04/23 | -161.50 | 39.17 | 63.26 ₪ |
| 778 | גבע | 0.00 | 32.90 | -32.90 | 39.17 | 12.89 ₪ |
| 779 | שפל | 0.00 | 12.10 | -12.10 | 34.91 | 4.22 ₪ |

22027246 - 4 - נגב קרמיקה

| סוג תעריף | סוג צריכה | קריאה קודמת | קריאה נוכחית | סה"כ צריכה בקוט"ש | מחיר לקוט"ש בא"ג | סה"כ לתשלום |
|--------------------------|-----------|-------------|--------------|-------------------|------------------|-------------|
| פרטי חשבון עבור תאריכים: | | | | | | |
| 777 | פסגה | 04/04/23 | 30/04/23 | -2,690.40 | 39.17 | 1,053.83 ₪ |
| 778 | גבע | 0.00 | 1,146.80 | -1,146.80 | 39.17 | 449.20 ₪ |
| 779 | שפל | 0.00 | 1,723.60 | -1,723.60 | 34.91 | 601.71 ₪ |





סה"כ לדירה:

| שיא ביקוש | סה"כ | שפל | גבע | פסגה |
|-----------|------------|------------|------------|------------|
| 613.88 | 11,105.60 | 5,184.46 | 2,840.20 | 3,080.94 |
| | ₪ 4,129.21 | ₪ 1,809.89 | ₪ 1,112.51 | ₪ 1,206.81 |

סה"כ צריכה

סה"כ לתשלום

| | | |
|------------|--------------------|---------------------|
| ₪ 218.29 | תשלום קבוע | |
| ₪ 4,347.50 | סה"כ לתשלום | לא כולל מע"מ |

התפלגות חיוב בש"ח לפי תעו"ז

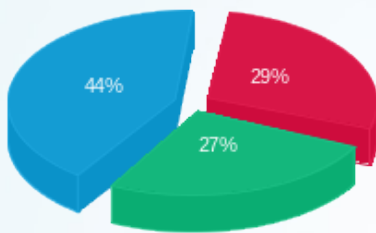

- פסגה (₪ 1,206.81)
- גבע (₪ 1,112.51)
- שפל (₪ 1,809.89)

הסטוריית צריכה בקוט"ש

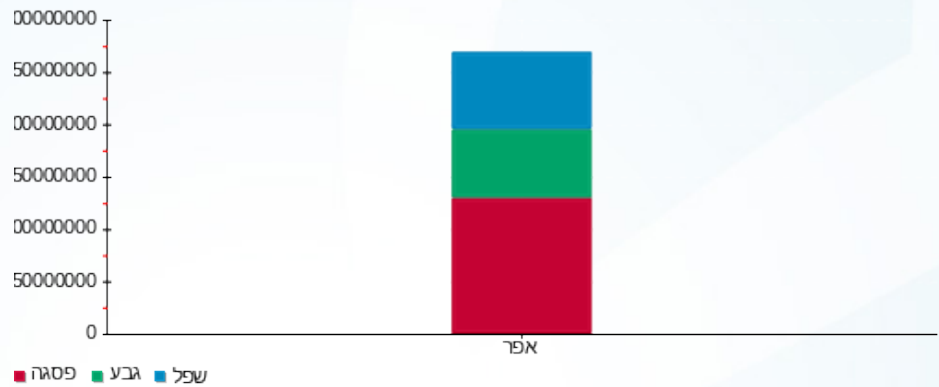



01/05/23

תאריך הפקדה:

שם דייר: קאזה
שם אתר: פולג סנטר

30/04/23

תאריך קריאה נוכחית:

01/04/23

תאריך קריאה קודמת:

לקוח/ה נכבד/ה, אנו מתכבדים להגיש את חישוב צריכת החשמל לתקופה 01/04/23 - 30/04/23:

קאזה - 1 - 00021959(3x250)

| סוג תעריף | סוג צריכה | קריאה קודמת | קריאה נוכחית | סה"כ צריכה בקוט"ש | מחיר לקוט"ש בא"ג | סה"כ לתשלום |
|--------------------------|-----------|-------------|--------------|-------------------|------------------|-------------|
| פרטי חשבון עבור תאריכים: | | | | | | |
| 777 | פסגה | 01/04/23 | 03/04/23 | 272.27 | 39.17 | 106.65 ₪ |
| 778 | גבע | 457,087.26 | 457,175.80 | 88.54 | 39.17 | 34.68 ₪ |
| 779 | שפל | 315,706.82 | 315,832.48 | 125.66 | 34.91 | 43.87 ₪ |

קאזה - 1 - 21262532(3x250)

| סוג תעריף | סוג צריכה | קריאה קודמת | קריאה נוכחית | סה"כ צריכה בקוט"ש | מחיר לקוט"ש בא"ג | סה"כ לתשלום |
|--------------------------|-----------|-------------|--------------|-------------------|------------------|-------------|
| פרטי חשבון עבור תאריכים: | | | | | | |
| 777 | פסגה | 04/04/23 | 30/04/23 | 1,595.90 | 39.17 | 625.11 ₪ |
| 778 | גבע | 0.00 | 778.30 | 778.30 | 39.17 | 304.86 ₪ |
| 779 | שפל | 0.00 | 541.10 | 541.10 | 34.91 | 188.90 ₪ |

סה"כ לדיר:

| פסגה | גבע | שפל | סה"כ | שיא ביקוש |
|----------|----------|----------|------------|-----------|
| 1,868.17 | 866.84 | 666.76 | 3,401.77 | 28.68 |
| ₪ 731.76 | ₪ 339.54 | ₪ 232.76 | ₪ 1,304.07 | |

סה"כ צריכה
סה"כ לתשלום

| | | |
|------------|------------------------------------|--------------|
| 218.29 ₪ | תשלום קבוע | |
| 48.63 ₪ | תשלום עבור גודל חיבור בKVA (3x500) | |
| 1,570.99 ₪ | סה"כ לתשלום | לא כולל מע"מ |

התפלגות חיוב בש"ח לפי תע"ז

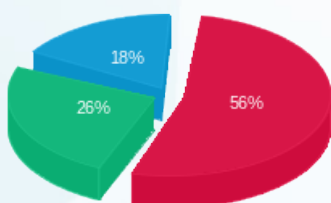

פסגה (731.76 ₪) 56%
גבע (339.54 ₪) 26%
שפל (232.76 ₪) 18%

הסטוריית צריכה בקוט"ש

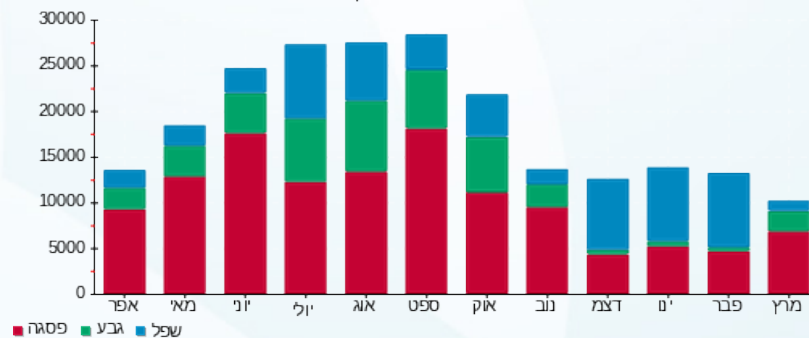



01/05/23 תאריך הפקה:
 30/04/23 תאריך קריאה נוכחית:
 01/04/23 תאריך קריאה קודמת:

שם דייר: קפה R (שנאי4)
 שם אתר: פולג סנטר

לקוח/ה נכבד/ה, אנו מתכבדים להגיש את חישוב צריכת החשמל לתקופה **01/04/23 - 30/04/23**:

קפה 1 - (3x2500) R

| סוג תעריף | סוג צריכה | קריאה קודמת | קריאה נוכחית | סה"כ צריכה בקוט"ש | מחיר לקוט"ש בא"ג | סה"כ לתשלום |
|-----------|-----------|--------------|--------------|--------------------------|------------------|-------------|
| | | 01/04/23 | 30/04/23 | פרטי חשבון עבור תאריכים: | | |
| 777 | פסגה | 2,838,702.00 | 2,908,262.80 | 69,560.80 | 39.17 | 27,246.97 ₪ |
| 778 | גבע | 1,061,057.70 | 1,089,481.30 | 28,423.60 | 39.17 | 11,133.52 ₪ |
| 779 | שפל | 2,419,202.10 | 2,465,851.10 | 46,649.00 | 34.91 | 16,285.17 ₪ |

סה"כ לדייר:

| פסגה | גבע | שפל | סה"כ | שיא ביקוש |
|-------------|-------------|-------------|-------------|-----------|
| 69,560.80 | 28,423.60 | 46,649.00 | 144,633.40 | |
| 27,246.97 ₪ | 11,133.52 ₪ | 16,285.17 ₪ | 54,665.66 ₪ | |

סה"כ צריכה

סה"כ לתשלום

| | | |
|-------------|--|---------------------|
| 218.29 ₪ | תשלום קבוע | |
| 486.31 ₪ | תשלום עבור גודל חיבור בKVA (3x2500) | |
| 55,370.25 ₪ | סה"כ לתשלום | לא כולל מע"מ |

התפלגות חיוב בש"ח לפי תעו"ז

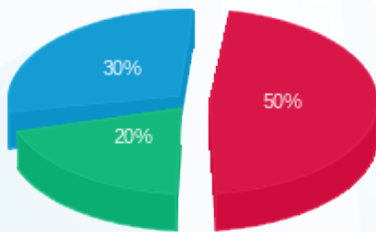

■ פסגה (27,246.97 ₪)
 ■ גבע (11,133.52 ₪)
 ■ שפל (16,285.17 ₪)

הסטוריית צריכה בקוט"ש

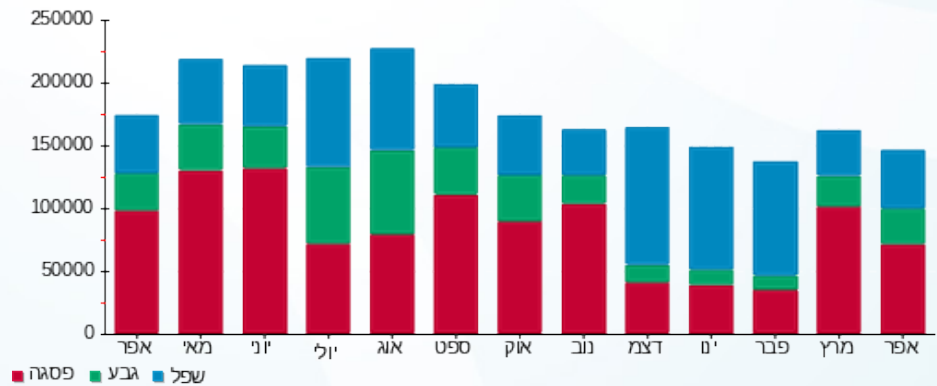

01/05/23 תאריך הפקדה:
 30/04/23 תאריך קריאה נוכחית:
 01/04/23 תאריך קריאה קודמת:

שם דייר: ראשי שנאי 3 (מבנה ג ותאורה)
 שם אתר: פולג סנטר

לקוח/ה נכבד/ה, אנו מתכבדים להגיש את חישוב צריכת החשמל לתקופה 01/04/23 - 30/04/23:

ראשי שנאי 3 - 1 - 17313193(0x0)

| סוג תעריף | סוג צריכה | קריאה קודמת | קריאה נוכחית | סה"כ צריכה בקוט"ש | מחיר לקוט"ש בא"ג | סה"כ לתשלום |
|--------------------------|-----------|-------------|--------------|-------------------|------------------|----------------|
| פרטי חשבון עבור תאריכים: | | | | | | |
| 777 | פסגה | 01/04/23 | 30/04/23 | -810,291.50 | 39.17 | נ"ל -13,943.23 |
| 778 | גבע | -136,799.10 | -157,336.00 | -20,536.90 | 39.17 | נ"ל -8,044.30 |
| 779 | שפל | -524,489.30 | -542,247.20 | -17,757.90 | 34.91 | נ"ל -6,199.28 |

סה"כ לדייר:

| פסגה | גבע | שפל | סה"כ | שיא ביקוש |
|----------------|---------------|---------------|----------------|-----------|
| -35,596.70 | -20,536.90 | -17,757.90 | -73,891.50 | 563.50 |
| נ"ל -13,943.23 | נ"ל -8,044.30 | נ"ל -6,199.28 | נ"ל -28,186.81 | |

סה"כ צריכה
 סה"כ לתשלום

| | | |
|----------------|----------------------------------|--------------|
| נ"ל 0.00 | תשלום קבוע | |
| נ"ל 0.00 | תשלום עבור גודל חיבור בKVA (0x0) | |
| נ"ל -28,186.81 | סה"כ לתשלום | לא כולל מע"מ |

התפלגות חיוב בש"ח לפי תע"ז

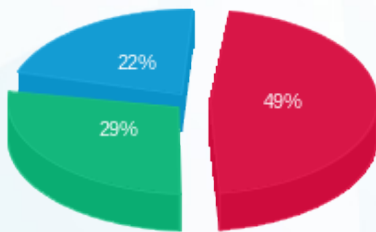

■ פסגה (נ"ל -13,943.23)
 ■ גבע (נ"ל -8,044.30)
 ■ שפל (נ"ל -6,199.28)

הסטוריית צריכה בקוט"ש

