



01/05/23 תאריך הפקה:  
 20/04/23 תאריך קריאה נוכחית:  
 21/03/23 תאריך קריאה קודמת:

שם דייר: ציבורי  
 שם אתר: רמת החייל SP

לקוח/ה נכבד/ה, אנו מתכבדים להגיש את חישוב צריכת החשמל לתקופה 20/04/23 - 21/03/23:

קומה 01 - 1 - 18170565(3x160)

| סוג תעריף                | סוג צריכה | קריאה קודמת | קריאה נוכחית | סה"כ צריכה בקוט"ש | מחיר לקוט"ש בא"ג | סה"כ לתשלום |
|--------------------------|-----------|-------------|--------------|-------------------|------------------|-------------|
| פרטי חשבון עבור תאריכים: |           |             |              |                   |                  |             |
|                          |           | 21/03/23    | 31/03/23     |                   |                  |             |
| 777                      | פסגה      | 58,495.60   | 58,563.60    | -68.00            | 40.30            | ₪ -27.40    |
| 778                      | גבע       | 17,835.20   | 17,854.80    | -19.60            | 40.30            | ₪ -7.90     |
| 779                      | שפל       | 36,601.60   | 36,737.20    | -135.60           | 36.00            | ₪ -48.82    |
| פרטי חשבון עבור תאריכים: |           |             |              |                   |                  |             |
|                          |           | 01/04/23    | 20/04/23     |                   |                  |             |
| 777                      | פסגה      | 58,563.60   | 58,616.27    | -52.67            | 39.17            | ₪ -20.63    |
| 778                      | גבע       | 17,854.80   | 17,854.80    | 0.00              | 39.17            | ₪ 0.00      |
| 779                      | שפל       | 36,737.20   | 37,074.67    | -337.47           | 34.91            | ₪ -117.81   |

קומת קרקע - 2 - 18170565(3x160)

| סוג תעריף                | סוג צריכה | קריאה קודמת | קריאה נוכחית | סה"כ צריכה בקוט"ש | מחיר לקוט"ש בא"ג | סה"כ לתשלום |
|--------------------------|-----------|-------------|--------------|-------------------|------------------|-------------|
| פרטי חשבון עבור תאריכים: |           |             |              |                   |                  |             |
|                          |           | 21/03/23    | 31/03/23     |                   |                  |             |
| 777                      | פסגה      | 47,834.80   | 48,065.60    | -230.80           | 40.30            | ₪ -93.01    |
| 778                      | גבע       | 16,492.00   | 16,576.00    | -84.00            | 40.30            | ₪ -33.85    |
| 779                      | שפל       | 38,604.00   | 39,049.20    | -445.20           | 36.00            | ₪ -160.27   |
| פרטי חשבון עבור תאריכים: |           |             |              |                   |                  |             |
|                          |           | 01/04/23    | 20/04/23     |                   |                  |             |
| 777                      | פסגה      | 48,065.60   | 48,254.26    | -188.66           | 39.17            | ₪ -73.90    |
| 778                      | גבע       | 16,576.00   | 16,576.00    | 0.00              | 39.17            | ₪ 0.00      |
| 779                      | שפל       | 39,049.20   | 40,410.00    | -1,360.80         | 34.91            | ₪ -475.06   |

קומה 2+3 - 3 - 18170565(3x400)

| סוג תעריף                | סוג צריכה | קריאה קודמת | קריאה נוכחית | סה"כ צריכה בקוט"ש | מחיר לקוט"ש בא"ג | סה"כ לתשלום |
|--------------------------|-----------|-------------|--------------|-------------------|------------------|-------------|
| פרטי חשבון עבור תאריכים: |           |             |              |                   |                  |             |
|                          |           | 21/03/23    | 31/03/23     |                   |                  |             |
| 777                      | פסגה      | 346,466.40  | 348,501.20   | -2,034.80         | 40.30            | ₪ -820.02   |
| 778                      | גבע       | 141,783.20  | 142,337.60   | -554.40           | 40.30            | ₪ -223.42   |
| 779                      | שפל       | 421,624.00  | 425,415.60   | -3,791.60         | 36.00            | ₪ -1,364.98 |
| פרטי חשבון עבור תאריכים: |           |             |              |                   |                  |             |
|                          |           | 01/04/23    | 20/04/23     |                   |                  |             |





קומה 2+3 - 3 - 18170565 (3x400)

| סה"כ לתשלום | מחיר לקוט"ש בא"ג | סה"כ צריכה בקוט"ש | קריאה נוכחית | קריאה קודמת | סוג צריכה | סוג תעריף |
|-------------|------------------|-------------------|--------------|-------------|-----------|-----------|
| ₪ -607.87   | 39.17            | -1,551.86         | 350,053.06   | 348,501.20  | פסגה      | 777       |
| ₪ 0.00      | 39.17            | 0.00              | 142,337.60   | 142,337.60  | גבע       | 778       |
| ₪ -3,829.40 | 34.91            | -10,969.34        | 436,384.94   | 425,415.60  | שפל       | 779       |

ראשי לוח - 4 - 18170565 (3x1600)

| סה"כ לתשלום | מחיר לקוט"ש בא"ג | סה"כ צריכה בקוט"ש | קריאה נוכחית | קריאה קודמת | סוג צריכה                | סוג תעריף |
|-------------|------------------|-------------------|--------------|-------------|--------------------------|-----------|
|             |                  |                   | 31/03/23     | 21/03/23    | פרטי חשבון עבור תאריכים: |           |
| ₪ 1,003.63  | 40.30            | 2,490.40          | 472,207.20   | 469,716.80  | פסגה                     | 777       |
| ₪ 283.39    | 40.30            | 703.20            | 186,561.60   | 185,858.40  | גבע                      | 778       |
| ₪ 1,677.31  | 36.00            | 4,659.20          | 531,778.40   | 527,119.20  | שפל                      | 779       |
|             |                  |                   | 20/04/23     | 01/04/23    | פרטי חשבון עבור תאריכים: |           |
| ₪ 750.18    | 39.17            | 1,915.20          | 474,122.40   | 472,207.20  | פסגה                     | 777       |
| ₪ 0.00      | 39.17            | 0.00              | 186,561.60   | 186,561.60  | גבע                      | 778       |
| ₪ 4,698.42  | 34.91            | 13,458.66         | 545,237.06   | 531,778.40  | שפל                      | 779       |

סה"כ לדיר:

| שיא ביקוש | סה"כ     | שפל      | גבע     | פסגה     |
|-----------|----------|----------|---------|----------|
| 102.02    | 1,401.85 | 1,077.85 | 45.20   | 278.80   |
|           | ₪ 508.60 | ₪ 379.40 | ₪ 18.22 | ₪ 110.98 |

סה"כ צריכה  
סה"כ לתשלום

|          |   |                     |
|----------|---|---------------------|
| ₪ 0.00   | <b>תשלום קבוע</b>                         |                     |
| ₪ 176.15 | <b>תשלום עבור גודל חיבור בKVA (3x880)</b> |                     |
| ₪ 684.75 | <b>סה"כ לתשלום</b>                        | <b>לא כולל מע"מ</b> |





01/05/23

תאריך הפקדה:

שם דייר: קומה 1  
שם אתר: רמת החייל SP

20/04/23

תאריך קריאה נוכחית:

21/03/23

תאריך קריאה קודמת:

לקוח/ה נכבד/ה, אנו מתכבדים להגיש את חישוב צריכת החשמל לתקופה 20/04/23 - 21/03/23:

קומה 01 - 18170565 (3x160)

| סוג תעריף                | סוג צריכה | קריאה קודמת | קריאה נוכחית | סה"כ צריכה בקוט"ש | מחיר לקוט"ש בא"ג | סה"כ לתשלום |
|--------------------------|-----------|-------------|--------------|-------------------|------------------|-------------|
| פרטי חשבון עבור תאריכים: |           |             |              |                   |                  |             |
| 777                      | פסגה      | 21/03/23    | 31/03/23     | 58,563.60         | 40.30            | 27.40 ₪     |
| 778                      | גבע       | 17,835.20   | 17,854.80    | 19.60             | 40.30            | 7.90 ₪      |
| 779                      | שפל       | 36,601.60   | 36,737.20    | 135.60            | 36.00            | 48.82 ₪     |
| פרטי חשבון עבור תאריכים: |           |             |              |                   |                  |             |
| 777                      | פסגה      | 01/04/23    | 20/04/23     | 58,616.27         | 39.17            | 20.63 ₪     |
| 778                      | גבע       | 17,854.80   | 17,854.80    | 0.00              | 39.17            | 0.00 ₪      |
| 779                      | שפל       | 36,737.20   | 37,074.67    | 337.47            | 34.91            | 117.81 ₪    |

סה"כ לדייר:

| פסגה    | גבע    | שפל      | סה"כ     | שיא ביקוש |
|---------|--------|----------|----------|-----------|
| 120.67  | 19.60  | 473.07   | 613.34   | 8.39      |
| ₪ 48.04 | ₪ 7.90 | ₪ 166.63 | ₪ 222.56 |           |

סה"כ צריכה  
סה"כ לתשלום

|          |                                     |              |
|----------|-------------------------------------|--------------|
| 218.29 ₪ | תשלום קבוע                          |              |
| 32.03 ₪  | תשלום עבור גודל חיבור ב KVA (3x160) |              |
| 472.88 ₪ | סה"כ לתשלום                         | לא כולל מע"מ |

התפלגות חיוב בש"ח לפי תעו"ז

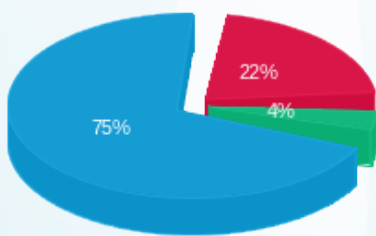

פסגה (48.04 ₪) - 22%  
גבע (7.90 ₪) - 4%  
שפל (166.63 ₪) - 75%

הסטוריית צריכה בקוט"ש

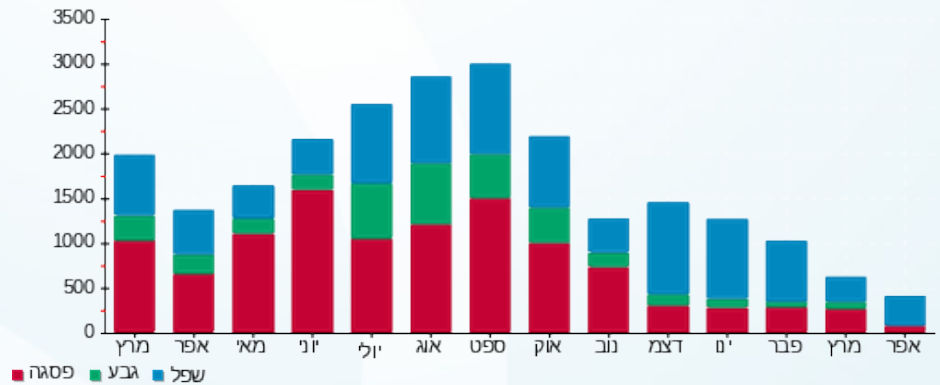



01/05/23

תאריך הפקה:

שם דייר: קומת 2+3  
שם אתר: רמת החייל SP

20/04/23

תאריך קריאה נוכחית:

21/03/23

תאריך קריאה קודמת:

לקוח/ה נכבד/ה, אנו מתכבדים להגיש את חישוב צריכת החשמל לתקופה 20/04/23 - 21/03/23:

קומות 2+3 - 3 - 18170565 (3x400)

| סה"כ לתשלום | מחיר לקוט"ש בא"ג | סה"כ צריכה בקוט"ש | קריאה נוכחית | קריאה קודמת | סוג צריכה                | סוג תעריף |
|-------------|------------------|-------------------|--------------|-------------|--------------------------|-----------|
|             |                  |                   | 31/03/23     | 21/03/23    | פרטי חשבון עבור תאריכים: |           |
| ₪ 820.02    | 40.30            | 2,034.80          | 348,501.20   | 346,466.40  | פסגה                     | 777       |
| ₪ 223.42    | 40.30            | 554.40            | 142,337.60   | 141,783.20  | גבע                      | 778       |
| ₪ 1,364.98  | 36.00            | 3,791.60          | 425,415.60   | 421,624.00  | שפל                      | 779       |
|             |                  |                   | 20/04/23     | 01/04/23    | פרטי חשבון עבור תאריכים: |           |
| ₪ 607.87    | 39.17            | 1,551.86          | 350,053.06   | 348,501.20  | פסגה                     | 777       |
| ₪ 0.00      | 39.17            | 0.00              | 142,337.60   | 142,337.60  | גבע                      | 778       |
| ₪ 3,829.40  | 34.91            | 10,969.34         | 436,384.94   | 425,415.60  | שפל                      | 779       |

סה"כ לדייר:

| שיא ביקוש | סה"כ       | שפל        | גבע      | פסגה       |
|-----------|------------|------------|----------|------------|
| 85.50     | 18,902.00  | 14,760.94  | 554.40   | 3,586.66   |
|           | ₪ 6,845.68 | ₪ 5,194.37 | ₪ 223.42 | ₪ 1,427.89 |

סה"כ צריכה  
סה"כ לתשלום

|            |   |                     |
|------------|---|---------------------|
| ₪ 218.29   | <b>תשלום קבוע</b>                         |                     |
| ₪ 80.07    | <b>תשלום עבור גודל חיבור בKVA (3x400)</b> |                     |
| ₪ 7,144.04 | <b>סה"כ לתשלום</b>                        | <b>לא כולל מע"מ</b> |

התפלגות חיוב בש"ח לפי תעו"ז

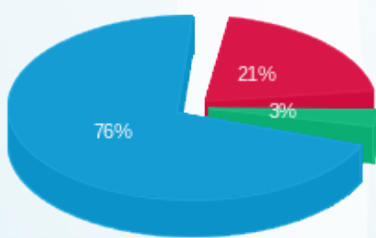

פסגה (₪ 1,427.89) 21%  
גבע (₪ 223.42) 3%  
שפל (₪ 5,194.37) 76%

הסטוריית צריכה בקוט"ש

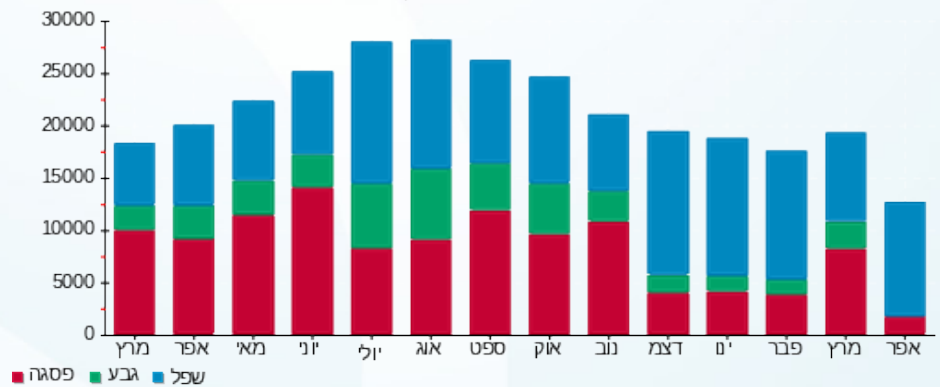

01/05/23 תאריך הפקדה:  
 20/04/23 תאריך קריאה נוכחי:  
 21/03/23 תאריך קריאה קודמת:

שם דייר: קומת קרקע  
 שם אתר: רמת החייל SP

**לקוח/ה נכבד/ה, אנו מתכבדים להגיש את חישוב צריכת החשמל לתקופה 20/04/23 - 21/03/23:**

**קומת קרקע - 2 - 18170565 (3x160)**

| סוג תעריף                | סוג צריכה | קריאה קודמת | קריאה נוכחית | סה"כ צריכה בקוט"ש | מחיר לקוט"ש בא"ג | סה"כ לתשלום |
|--------------------------|-----------|-------------|--------------|-------------------|------------------|-------------|
| פרטי חשבון עבור תאריכים: |           |             |              |                   |                  |             |
| 777                      | פסגה      | 21/03/23    | 31/03/23     | 230.80            | 40.30            | 93.01 ₪     |
| 778                      | גבע       | 16,492.00   | 16,576.00    | 84.00             | 40.30            | 33.85 ₪     |
| 779                      | שפל       | 38,604.00   | 39,049.20    | 445.20            | 36.00            | 160.27 ₪    |
| פרטי חשבון עבור תאריכים: |           |             |              |                   |                  |             |
| 777                      | פסגה      | 01/04/23    | 20/04/23     | 188.66            | 39.17            | 73.90 ₪     |
| 778                      | גבע       | 16,576.00   | 16,576.00    | 0.00              | 39.17            | 0.00 ₪      |
| 779                      | שפל       | 39,049.20   | 40,410.00    | 1,360.80          | 34.91            | 475.06 ₪    |

**סה"כ לדייר:**

| פסגה     | גבע     | שפל      | סה"כ     | שיא ביקוש |
|----------|---------|----------|----------|-----------|
| 419.46   | 84.00   | 1,806.00 | 2,309.46 | 18.42     |
| ₪ 166.91 | ₪ 33.85 | ₪ 635.33 | ₪ 836.09 |           |

סה"כ צריכה  
 סה"כ לתשלום

|            |   |                     |
|------------|---|---------------------|
| 218.29 ₪   | <b>תשלום קבוע</b>                         |                     |
| 32.03 ₪    | <b>תשלום עבור גודל חיבור בKVA (3x160)</b> |                     |
| 1,086.41 ₪ | <b>סה"כ לתשלום</b>                        | <b>לא כולל מע"מ</b> |

התפלגות חיוב בש"ח לפי תעו"ז

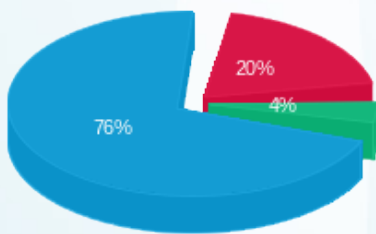

פסגה (₪ 166.91) ■  
 גבע (₪ 33.85) ■  
 שפל (₪ 635.33) ■

הסטוריית צריכה בקוט"ש

