



01/05/23 תאריך הפקה:
 30/04/23 תאריך קריאה נוכחית:
 01/04/23 תאריך קריאה קודמת:

שם דייר: D&S מוטורס (טרקטורונים)
שם אתר: פאזור סנטר וואן חדרה (פרי טעים לשעבר)

לקוח/ה נכבד/ה, אנו מתכבדים להגיש את חישוב צריכת החשמל לתקופה 01/04/23 - 30/04/23:

D&S מוטורס (טרקטורונים) - 1 - (0x0)81036757

סה"כ לתשלום	מחיר לקוט"ש בא"ג	סה"כ צריכה בקוט"ש	קריאה נוכחית	קריאה קודמת	סוג צריכה	סוג תעריף
			30/04/23	01/04/23	פרטי חשבון עבור תאריכים:	
₪ 680.46	39.17	1,737.20	207,236.40	205,499.20	פסגה	777
₪ 62.24	39.17	158.90	55,347.40	55,188.50	גבע	778
₪ 152.03	34.91	435.50	50,504.60	50,069.10	שפל	779

ציבורי

סה"כ לתשלום	מחיר לקוט"ש בא"ג	סה"כ צריכה בקוט"ש	קריאה נוכחית	קריאה קודמת	סוג צריכה	סוג תעריף
			30/04/23	01/04/23	פרטי חשבון עבור תאריכים:	
₪ 26.71	39.17	68.178			פסגה	777
₪ 23.31	39.17	59.517			גבע	778
₪ 18.56	34.91	53.170			שפל	779

סה"כ לדייר:

שיא ביקוש	סה"כ	שפל	גבע	פסגה
18.20	2,512.47	488.67	218.42	1,805.38
	₪ 963.32	₪ 170.59	₪ 85.55	₪ 707.17

סה"כ צריכה
 סה"כ לתשלום

₪ 218.29	תשלום קבוע	
₪ 0.00	תשלום עבור גודל חיבור ב-KVA (0x0)	
0.961	מקדם הספק	
₪ 0.00	תשלום עבור מקדם הספק	
₪ 1,181.61	סה"כ לתשלום	לא כולל מע"מ





התפלגות חיוב בש"ח לפי תעו"ז

הסטוריית צריכה בקוט"ש

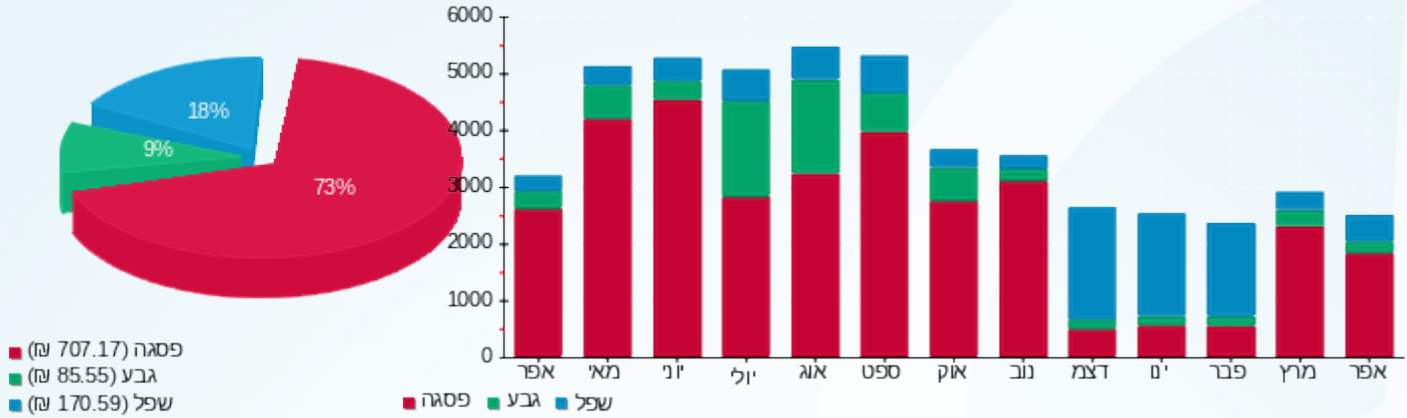



01/05/23

תאריך הפקה:

שם דייר: אוהב ציון

30/04/23

תאריך קריאה נוכחית:

שם אתר: פאוור סנטר וואן חדרה (פרי טעים לשעבר)

01/04/23

תאריך קריאה קודמת:

לקוח/ה נכבד/ה, אנו מתכבדים להגיש את חישוב צריכת החשמל לתקופה 01/04/23 - 30/04/23:
אוהב ציון - 8 - 081036757(0x0)

סוג תעריף	סוג צריכה	קריאה קודמת	קריאה נוכחית	סה"כ צריכה בקוט"ש	מחיר לקוט"ש בא"ג	סה"כ לתשלום
פרטי חשבון עבור תאריכים:						
777	פסגה	01/04/23	30/04/23	4,328.40	39.17	1,695.43 ₪
778	גבע	228,606.20	229,263.40	657.20	39.17	257.43 ₪
779	שפל	166,775.40	167,520.60	745.20	34.91	260.15 ₪

ציבורי

סוג תעריף	סוג צריכה	קריאה קודמת	קריאה נוכחית	סה"כ צריכה בקוט"ש	מחיר לקוט"ש בא"ג	סה"כ לתשלום
פרטי חשבון עבור תאריכים:						
777	פסגה	01/04/23	30/04/23	68.178	39.17	26.71 ₪
778	גבע			59.517	39.17	23.31 ₪
779	שפל			53.170	34.91	18.56 ₪

סה"כ לדייר:

פסגה	גבע	שפל	סה"כ	שיא ביקוש
4,396.58	716.72	798.37	5,911.67	56.00
1,722.14 ₪	280.74 ₪	278.71 ₪	2,281.59 ₪	

סה"כ צריכה

סה"כ לתשלום

218.29 ₪	תשלום קבוע	
0.00 ₪	תשלום עבור גודל חיבור ב-KVA (0x0)	
1.000	מקדם הספק	
0.00 ₪	תשלום עבור מקדם הספק	
2,499.88 ₪	סה"כ לתשלום	לא כולל מע"מ





התפלגות חיוב בש"ח לפי תעו"ז

הסטוריית צריכה בקוט"ש

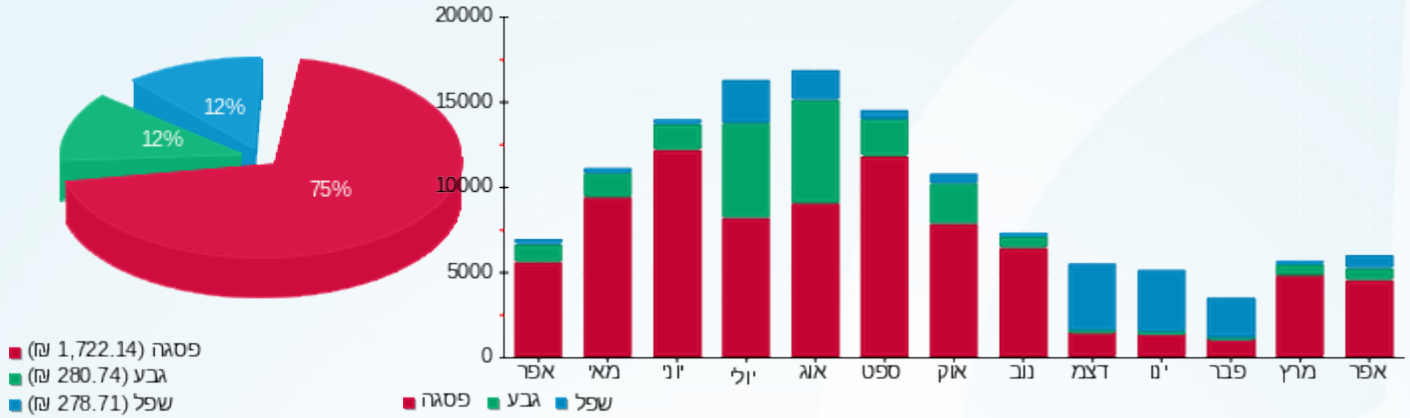

01/05/23 תאריך הפקה:
 30/04/23 תאריך קריאה נוכחית:
 01/04/23 תאריך קריאה קודמת:

שם דייר: אולימפיה ייצור ושווק מזרנים
שם אתר: פאזור סנטר וואן חדרה (פרי טעים לשעבר)

לקוח/ה נכבד/ה, אנו מתכבדים להגיש את חישוב צריכת החשמל לתקופה 01/04/23 - 30/04/23:

אולימפיה ייצור ושווק מזרנים - 1 - 19051993(0x0)

סה"כ לתשלום	מחיר לקוט"ש בא"ג	סה"כ צריכה בקוט"ש	קריאה נוכחית	קריאה קודמת	סוג צריכה	סוג תעריף
			30/04/23	01/04/23	פרטי חשבון עבור תאריכים:	
313.87 ₪	39.17	801.30	29,539.15	28,737.85	פסגה	777
61.93 ₪	39.17	158.10	8,150.45	7,992.35	גבע	778
83.37 ₪	34.91	238.80	17,588.75	17,349.95	שפל	779

ציבורי

סה"כ לתשלום	מחיר לקוט"ש בא"ג	סה"כ צריכה בקוט"ש	קריאה נוכחית	קריאה קודמת	סוג צריכה	סוג תעריף
			30/04/23	01/04/23	פרטי חשבון עבור תאריכים:	
26.71 ₪	39.17	68.178			פסגה	777
23.31 ₪	39.17	59.517			גבע	778
18.56 ₪	34.91	53.170			שפל	779

סה"כ לדייר:

שיא ביקוש	סה"כ	שפל	גבע	פסגה	
64.32	1,379.07	291.97	217.62	869.48	סה"כ צריכה
	527.74 ₪	101.93 ₪	85.24 ₪	340.57 ₪	סה"כ לתשלום

218.29 ₪	תשלום קבוע	
0.00 ₪	תשלום עבור גודל חיבור ב-KVA (0x0)	
0.975	מקדם הספק	
0.00 ₪	תשלום עבור מקדם הספק	
746.03 ₪	סה"כ לתשלום	לא כולל מע"מ



התפלגות חיוב בש"ח לפי תעו"ז

הסטוריית צריכה בקוט"ש

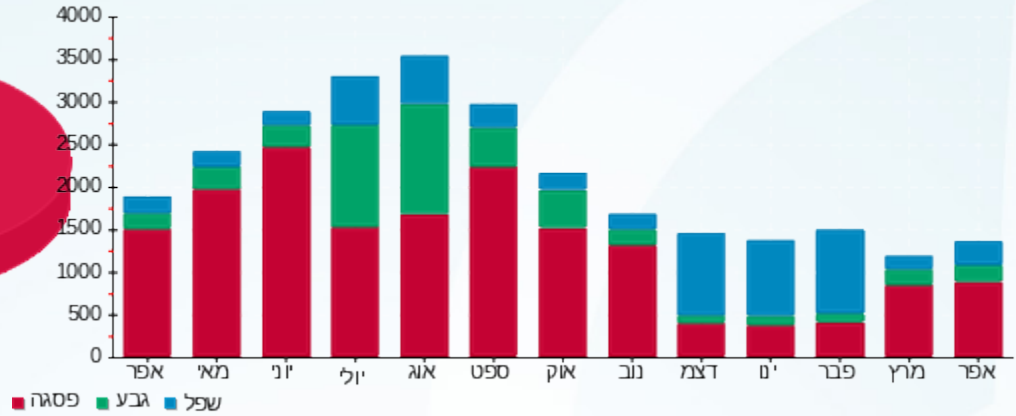
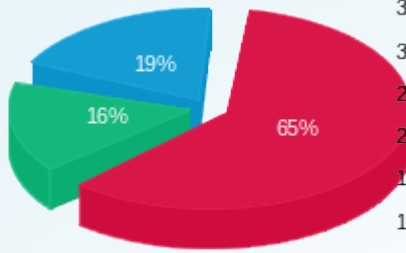

פסגה (ש"ח 340.57)
 גבע (ש"ח 85.24)
 שפל (ש"ח 101.93)



01/05/23 תאריך הפקה:
 30/04/23 תאריך קריאה נוכחית:
 01/04/23 תאריך קריאה קודמת:

שם דייר: ארכה חשמל
שם אתר: פאוור סנטר וואן חדרה (פרי טעים לשעבר)

לקוח/ה נכבד/ה, אנו מתכבדים להגיש את חישוב צריכת החשמל לתקופה 01/04/23 - 30/04/23:

ארכה חשמל - 3 - (3x125)81036757

סוג תעריף	סוג צריכה	קריאה קודמת	קריאה נוכחית	סה"כ צריכה בקוט"ש	מחיר לקוט"ש בא"ג	סה"כ לתשלום
פרטי חשבון עבור תאריכים:						
777	פסגה	01/04/23	30/04/23	3,125.60	39.17	1,224.30 ₪
778	גבע	49,226.20	49,729.20	503.00	39.17	197.03 ₪
779	שפל	102,163.80	103,412.60	1,248.80	34.91	435.96 ₪

ציבורי

סוג תעריף	סוג צריכה	קריאה קודמת	קריאה נוכחית	סה"כ צריכה בקוט"ש	מחיר לקוט"ש בא"ג	סה"כ לתשלום
פרטי חשבון עבור תאריכים:						
777	פסגה	01/04/23	30/04/23	68.178	39.17	26.71 ₪
778	גבע			59.517	39.17	23.31 ₪
779	שפל			53.170	34.91	18.56 ₪

סה"כ לדייר:

פסגה	גבע	שפל	סה"כ	שיא ביקוש
3,193.78	562.52	1,301.97	5,058.27	41.00
1,251.00 ₪	220.34 ₪	454.52 ₪	1,925.86 ₪	

סה"כ צריכה
סה"כ לתשלום

218.29 ₪	תשלום קבוע	
24.32 ₪	תשלום עבור גודל חיבור ב-KVA (3x125)	
1.000	מקדם הספק	
0.00 ₪	תשלום עבור מקדם הספק	
2,168.46 ₪	סה"כ לתשלום	לא כולל מע"מ



התפלגות חיוב בש"ח לפי תעו"ז

הסטוריית צריכה בקוט"ש

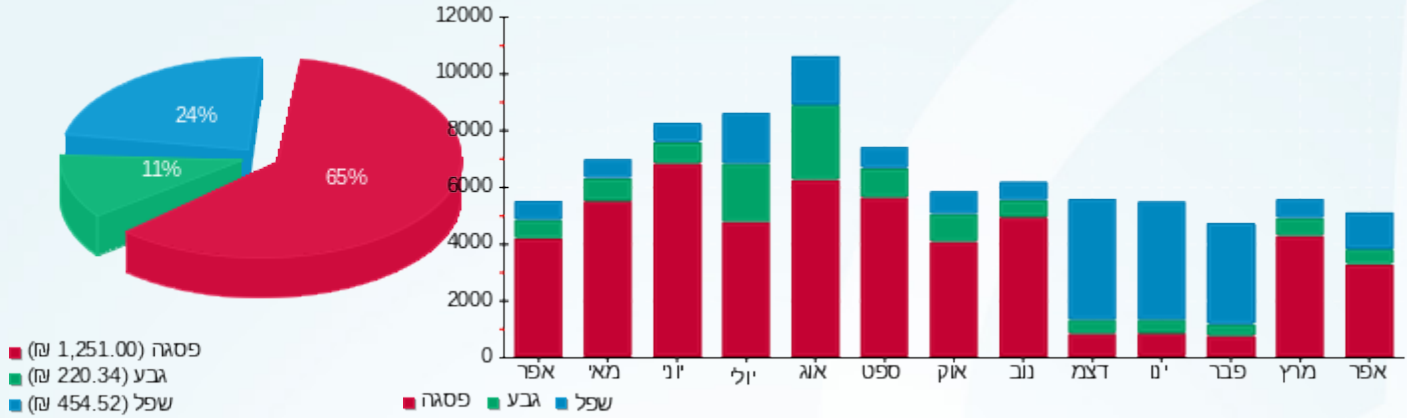



01/05/23 תאריך הפקה:
 30/04/23 תאריך קריאה נוכחית:
 01/04/23 תאריך קריאה קודמת:

שם דייר: ארקדי רפאל פורצלן (חנות/מטבח 24מ"ר)
שם אתר: פאוור סנטר וואן חדרה (פרי טעים לשעבר)

לקוח/ה נכבד/ה, אנו מתכבדים להגיש את חישוב צריכת החשמל לתקופה 01/04/23 - 30/04/23:

ארקדי רפאל פורצלן (חנות/מטבח 24מ"ר) - 4 - 19051810(0x0)

סוג תעריף	סוג צריכה	קריאה קודמת	קריאה נוכחית	סה"כ צריכה בקוט"ש	מחיר לקוט"ש בא"ג	סה"כ לתשלום
פרטי חשבון עבור תאריכים:						
777	פסגה	01/04/23	30/04/23	32.30	39.17	12.65 ₪
778	גבע	314.50	316.00	1.50	39.17	0.59 ₪
779	שפל	1,045.60	1,047.70	2.10	34.91	0.73 ₪

ציבורי

סוג תעריף	סוג צריכה	קריאה קודמת	קריאה נוכחית	סה"כ צריכה בקוט"ש	מחיר לקוט"ש בא"ג	סה"כ לתשלום
פרטי חשבון עבור תאריכים:						
777	פסגה	01/04/23	30/04/23	68.178	39.17	26.71 ₪
778	גבע			59.517	39.17	23.31 ₪
779	שפל			53.170	34.91	18.56 ₪

סה"כ לדייר:

פסגה	גבע	שפל	סה"כ	שיא ביקוש
100.48	61.02	55.27	216.77	2.06
₪ 39.36	₪ 23.90	₪ 19.29	₪ 82.55	

סה"כ צריכה
 סה"כ לתשלום

₪ 0.00	תשלום קבוע	לא כולל מע"מ
₪ 0.00	תשלום עבור גודל חיבור ב KVA (0x0)	
0.982	מקדם הספק	
₪ 0.00	תשלום עבור מקדם הספק	
₪ 82.55	סה"כ לתשלום	





התפלגות חיוב בש"ח לפי תעו"ז

הסטוריית צריכה בקוט"ש

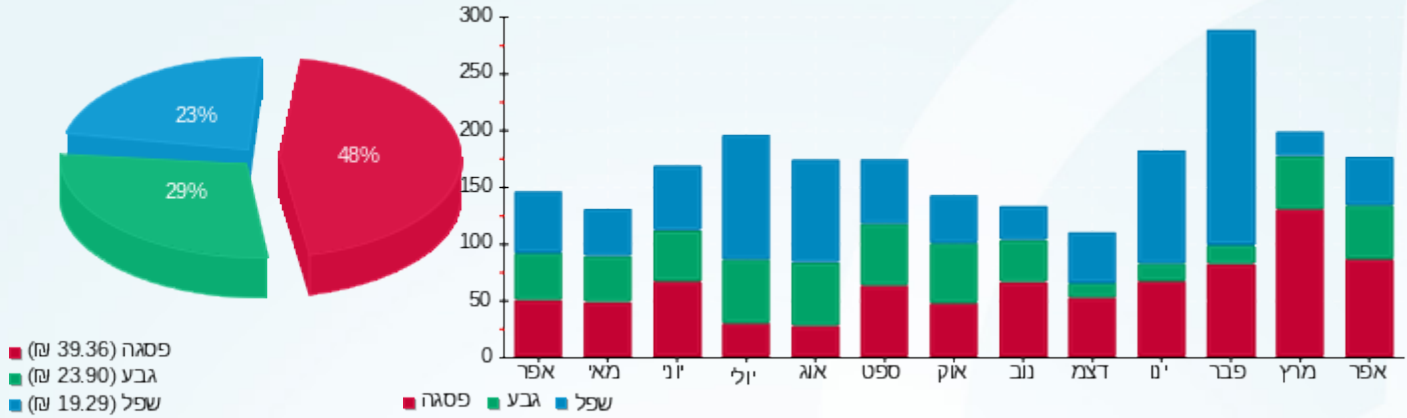



01/05/23 תאריך הפקה:
 30/04/23 תאריך קריאה נוכחית:
 01/04/23 תאריך קריאה קודמת:

שם דייר: דלתות אלון (לשעבר יצחקי דקור בעמ)
שם אתר: פאוור סנטר וואן חדרה (פרי טעים לשעבר)

לקוח/ה נכבד/ה, אנו מתכבדים להגיש את חישוב צריכת החשמל לתקופה 01/04/23 - 30/04/23:

דלתות אלון (לשעבר יצחקי דקור בעמ) - 5 - (0x0)81036757

סוג תעריף	סוג צריכה	קריאה קודמת	קריאה נוכחית	סה"כ צריכה בקוט"ש	מחיר לקוט"ש בא"ג	סה"כ לתשלום
פרטי חשבון עבור תאריכים:						
777	פסגה	01/04/23	30/04/23	285.00	39.17	111.63 ₪
778	גבע	20,669.30	20,725.60	56.30	39.17	22.05 ₪
779	שפל	24,312.40	24,485.70	173.30	34.91	60.50 ₪

ציבורי

סוג תעריף	סוג צריכה	קריאה קודמת	קריאה נוכחית	סה"כ צריכה בקוט"ש	מחיר לקוט"ש בא"ג	סה"כ לתשלום
פרטי חשבון עבור תאריכים:						
777	פסגה	01/04/23	30/04/23	68.178	39.17	26.71 ₪
778	גבע			59.517	39.17	23.31 ₪
779	שפל			53.170	34.91	18.56 ₪

סה"כ לדייר:

פסגה	גבע	שפל	סה"כ	שיא ביקוש
353.18	115.82	226.47	695.47	7.00
138.34 ₪	45.37 ₪	79.06 ₪	262.77 ₪	

סה"כ צריכה
 סה"כ לתשלום

218.29 ₪	תשלום קבוע	
0.00 ₪	תשלום עבור גודל חיבור ב-KVA (0x0)	
0.988	מקדם הספק	
0.00 ₪	תשלום עבור מקדם הספק	
481.06 ₪	סה"כ לתשלום	לא כולל מע"מ





התפלגות חיוב בש"ח לפי תעו"ז

הסטוריית צריכה בקוט"ש

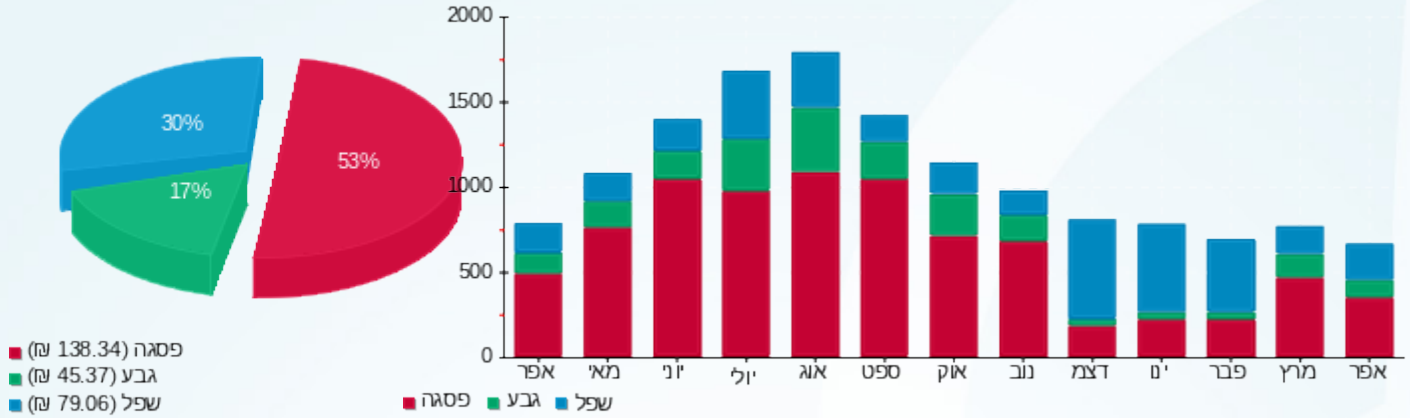



01/05/23 תאריך הפקה:
 30/04/23 תאריך קריאה נוכחית:
 01/04/23 תאריך קריאה קודמת:

שם דייר: הגרעין - אביזרי השקיה
 שם אתר: פאוור סנטר וואן חדרה (פרי טעים לשעבר)

לקוח/ה נכבד/ה, אנו מתכבדים להגיש את חישוב צריכת החשמל לתקופה 01/04/23 - 30/04/23:

הגרעין - אביזרי השקיה - 4 - (0x0)81036757

סה"כ לתשלום	מחיר לקוט"ש בא"ג	סה"כ צריכה בקוט"ש	קריאה נוכחית	קריאה קודמת	סוג צריכה	סוג תעריף
			30/04/23	01/04/23	פרטי חשבון עבור תאריכים:	
293.54 ₪	39.17	749.40	215,150.80	214,401.40	פסגה	777
56.40 ₪	39.17	144.00	53,296.00	53,152.00	גבע	778
110.39 ₪	34.91	316.20	74,243.00	73,926.80	שפל	779

ציבורי

סה"כ לתשלום	מחיר לקוט"ש בא"ג	סה"כ צריכה בקוט"ש	קריאה נוכחית	קריאה קודמת	סוג צריכה	סוג תעריף
			30/04/23	01/04/23	פרטי חשבון עבור תאריכים:	
26.71 ₪	39.17	68.178			פסגה	777
23.31 ₪	39.17	59.517			גבע	778
18.56 ₪	34.91	53.170			שפל	779

סה"כ לדייר:

שיא ביקוש	סה"כ	שפל	גבע	פסגה
12.60	1,390.47	369.37	203.52	817.58
	528.91 ₪	128.95 ₪	79.72 ₪	320.25 ₪

סה"כ צריכה
 סה"כ לתשלום

218.29 ₪	תשלום קבוע	
0.00 ₪	תשלום עבור גודל חיבור ב-KVA (0x0)	
0.990	מקדם הספק	
0.00 ₪	תשלום עבור מקדם הספק	
747.20 ₪	סה"כ לתשלום	לא כולל מע"מ





התפלגות חיוב בש"ח לפי תעו"ז

הסטוריית צריכה בקוט"ש

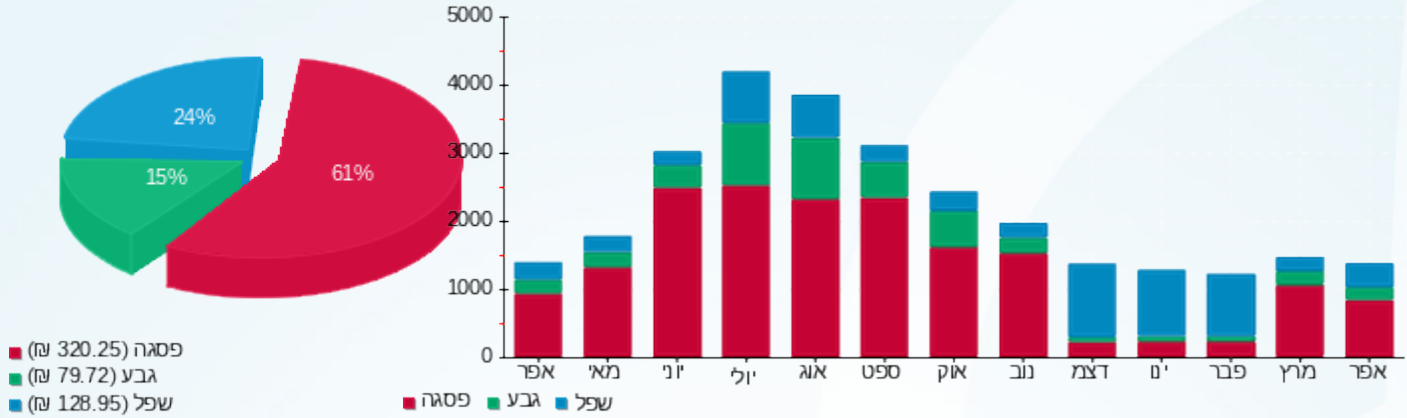



01/05/23 תאריך הפקה:
 30/04/23 תאריך קריאה נוכחית:
 01/04/23 תאריך קריאה קודמת:

שם דייר: הקירקס (הום סנטר)
שם אתר: פאוור סנטר וואן חדרה (פרי טעים לשעבר)

לקוח/ה נכבד/ה, אנו מתכבדים להגיש את חישוב צריכת החשמל לתקופה 01/04/23 - 30/04/23:

הקירקס (הום סנטר) - 6 - 81036931(0x0)

סוג תעריף	סוג צריכה	קריאה קודמת	קריאה נוכחית	סה"כ צריכה בקוט"ש	מחיר לקוט"ש בא"ג	סה"כ לתשלום
פרטי חשבון עבור תאריכים:			01/04/23	30/04/23		
777	פסגה	1,357,648.40	1,360,206.40	2,558.00	39.17	1,001.97 ₪
778	גבע	465,479.60	465,842.80	363.20	39.17	142.27 ₪
779	שפל	485,888.40	486,289.20	400.80	34.91	139.92 ₪

ציבורי

סוג תעריף	סוג צריכה	קריאה קודמת	קריאה נוכחית	סה"כ צריכה בקוט"ש	מחיר לקוט"ש בא"ג	סה"כ לתשלום
פרטי חשבון עבור תאריכים:			01/04/23	30/04/23		
777	פסגה			68.178	39.17	26.71 ₪
778	גבע			59.517	39.17	23.31 ₪
779	שפל			53.170	34.91	18.56 ₪

סה"כ לדייר:

פסגה	גבע	שפל	סה"כ	שיא ביקוש
2,626.18	422.72	453.97	3,502.87	51.20
1,028.67 ₪	165.58 ₪	158.48 ₪	1,352.73 ₪	

סה"כ צריכה
 סה"כ לתשלום

218.29 ₪	תשלום קבוע	
0.00 ₪	תשלום עבור גודל חיבור ב-KVA (0x0)	
0.995	מקדם הספק	
0.00 ₪	תשלום עבור מקדם הספק	
1,571.02 ₪	סה"כ לתשלום	לא כולל מע"מ





התפלגות חיוב בש"ח לפי תעו"ז

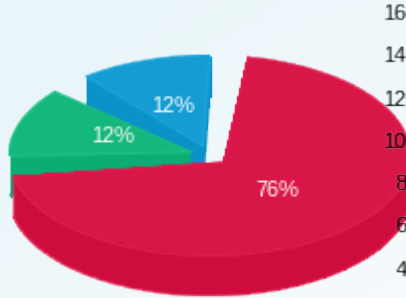

■ פסגה (ש"ח 1,028.67)
■ גבע (ש"ח 165.58)
■ שפל (ש"ח 158.48)

הסטוריית צריכה בקוט"ש

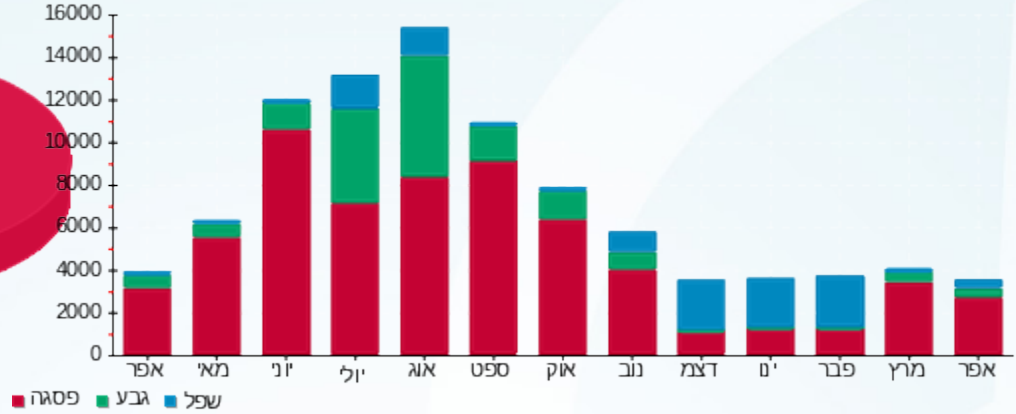



01/05/23 תאריך הפקה:
 30/04/23 תאריך קריאה נוכחית:
 01/04/23 תאריך קריאה קודמת:

שם דייר: חדר כושר 17B
 שם אתר: פאוור סנטר וואן חדרה (פרי טעים לשעבר)

לקוח/ה נכבד/ה, אנו מתכבדים להגיש את חישוב צריכת החשמל לתקופה 01/04/23 - 30/04/23:

חדר כושר 2 - 19051993(0x0) - 17B

סה"כ לתשלום	מחיר לקוט"ש בא"ג	סה"כ צריכה בקוט"ש	קריאה נוכחית	קריאה קודמת	סוג צריכה	סוג תעריף
			30/04/23	01/04/23	פרטי חשבון עבור תאריכים:	
₪ 53.74	39.17	137.20	5,466.50	5,329.30	פסגה	777
₪ 7.25	39.17	18.50	2,732.20	2,713.70	גבע	778
₪ 7.47	34.91	21.40	1,537.90	1,516.50	שפל	779

ציבורי

סה"כ לתשלום	מחיר לקוט"ש בא"ג	סה"כ צריכה בקוט"ש	קריאה נוכחית	קריאה קודמת	סוג צריכה	סוג תעריף
			30/04/23	01/04/23	פרטי חשבון עבור תאריכים:	
₪ 26.71	39.17	68.178			פסגה	777
₪ 23.31	39.17	59.517			גבע	778
₪ 18.56	34.91	53.170			שפל	779

סה"כ לדייר:

שיא ביקוש	סה"כ	שפל	גבע	פסגה
7.27	357.97	74.57	78.02	205.38
	₪ 137.04	₪ 26.03	₪ 30.56	₪ 80.45

סה"כ צריכה

סה"כ לתשלום

₪ 218.29	תשלום קבוע	
₪ 0.00	תשלום עבור גודל חיבור ב-KVA (0x0)	
0.790	מקדם הספק	
₪ 11.12	תשלום עבור מקדם הספק	
₪ 366.44	סה"כ לתשלום	לא כולל מע"מ





התפלגות חיוב בש"ח לפי תעו"ז

הסטוריית צריכה בקוט"ש

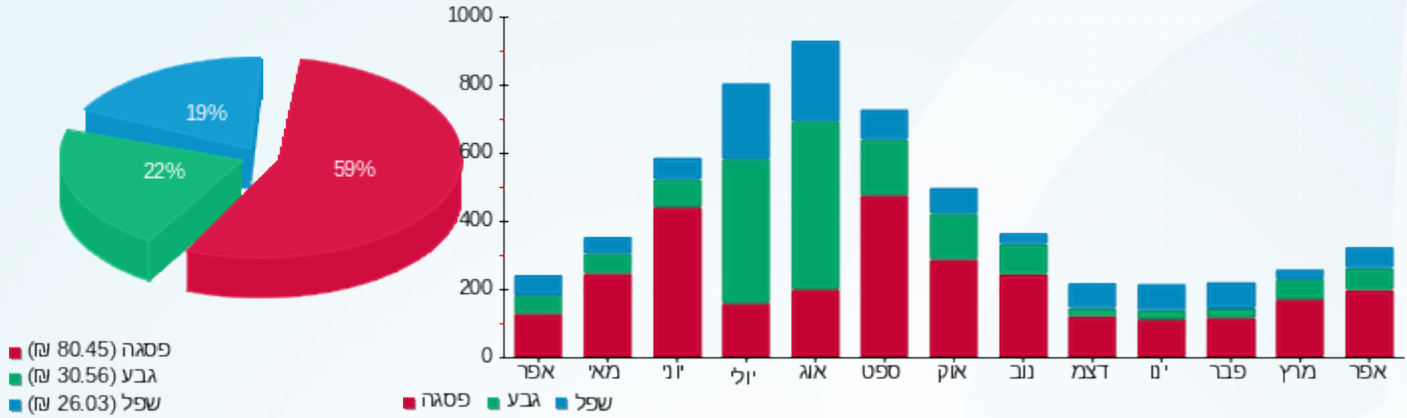



01/05/23 תאריך הפקה:
 30/04/23 תאריך קריאה נוכחית:
 01/04/23 תאריך קריאה קודמת:

שם דייר: חדר כושר סהר כהן
 שם אתר: פאוור סנטר וואן חדרה (פרי טעים לשעבר)

לקוח/ה נכבד/ה, אנו מתכבדים להגיש את חישוב צריכת החשמל לתקופה 01/04/23 - 30/04/23:

חדר כושר סהר כהן - 1 - 19051810(0x0)

סה"כ לתשלום	מחיר לקוט"ש בא"ג	סה"כ צריכה בקוט"ש	קריאה נוכחית	קריאה קודמת	סוג צריכה	סוג תעריף
			30/04/23	01/04/23	פרטי חשבון עבור תאריכים:	
258.01 ₪	39.17	658.70	13,051.60	12,392.90	פסגה	777
122.95 ₪	39.17	313.90	7,977.10	7,663.20	גבע	778
59.66 ₪	34.91	170.90	5,298.50	5,127.60	שפל	779

ציבורי

סה"כ לתשלום	מחיר לקוט"ש בא"ג	סה"כ צריכה בקוט"ש	קריאה נוכחית	קריאה קודמת	סוג צריכה	סוג תעריף
			30/04/23	01/04/23	פרטי חשבון עבור תאריכים:	
26.71 ₪	39.17	68.178			פסגה	777
23.31 ₪	39.17	59.517			גבע	778
18.56 ₪	34.91	53.170			שפל	779

סה"כ לדייר:

שיא ביקוש	סה"כ	שפל	גבע	פסגה
131.01	1,324.37	224.07	373.42	726.88
	509.21 ₪	78.22 ₪	146.27 ₪	284.72 ₪

סה"כ צריכה
 סה"כ לתשלום

218.29 ₪	תשלום קבוע	לא כולל מע"מ
0.00 ₪	תשלום עבור גודל חיבור ב-KVA (0x0)	
0.528	מקדם הספק	
258.84 ₪	תשלום עבור מקדם הספק	
986.34 ₪	סה"כ לתשלום	





התפלגות חיוב בש"ח לפי תעו"ז

הסטוריית צריכה בקוט"ש

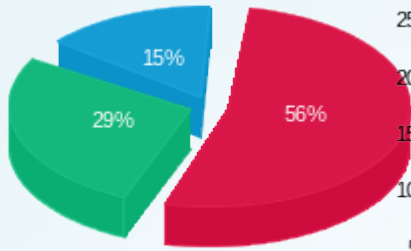

■ פסגה (ש"ח 284.72)
■ גבע (ש"ח 146.27)
■ שפל (ש"ח 78.22)

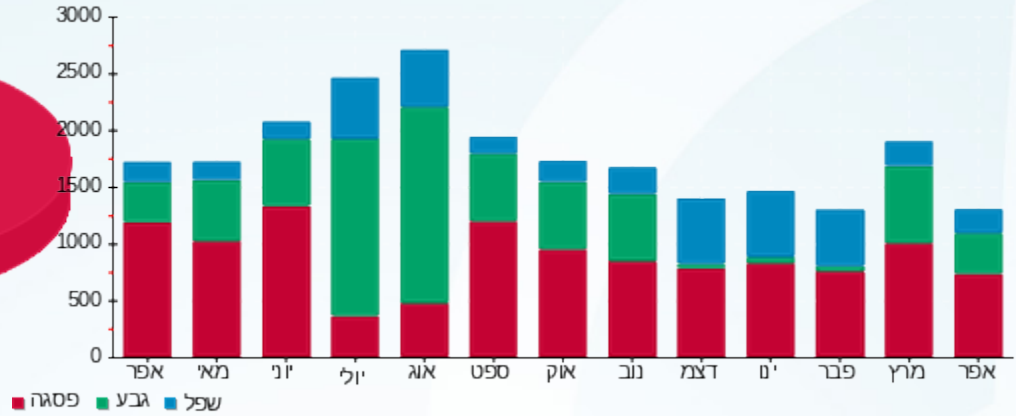

01/05/23 תאריך הפקה:
 30/04/23 תאריך קריאה נוכחית:
 01/04/23 תאריך קריאה קודמת:

שם דייר: חנות 1 ליד ת.דלק אושר אספרטו בר
שם אתר: פאזור סנטר וואן חדרה (פרי טעים לשעבר)

לקוח/ה נכבד/ה, אנו מתכבדים להגיש את חישוב צריכת החשמל לתקופה 01/04/23 - 30/04/23:

חנות 1 ליד ת.דלק אושר אספרטו בר - 1 - 19051990(0x0)

סוג תעריף	סוג צריכה	קריאה קודמת	קריאה נוכחית	סה"כ צריכה בקוט"ש	מחיר לקוט"ש בא"ג	סה"כ לתשלום
פרטי חשבון עבור תאריכים:						
777	פסגה	01/04/23	30/04/23	797.00	39.17	312.18 ₪
778	גבע	15,271.10	15,557.50	286.40	39.17	112.18 ₪
779	שפל	34,024.00	34,407.10	383.10	34.91	133.74 ₪

ציבורי

סוג תעריף	סוג צריכה	קריאה קודמת	קריאה נוכחית	סה"כ צריכה בקוט"ש	מחיר לקוט"ש בא"ג	סה"כ לתשלום
פרטי חשבון עבור תאריכים:						
777	פסגה	01/04/23	30/04/23	68.178	39.17	26.71 ₪
778	גבע			59.517	39.17	23.31 ₪
779	שפל			53.170	34.91	18.56 ₪

סה"כ לדייר:

פסגה	גבע	שפל	סה"כ	שיא ביקוש
865.18	345.92	436.27	1,647.37	8.71
₪ 338.89	₪ 135.50	₪ 152.30	₪ 626.69	

סה"כ צריכה

סה"כ לתשלום

218.29 ₪	תשלום קבוע	
0.00 ₪	תשלום עבור גודל חיבור ב-KVA (0x0)	
0.810	מקדם הספק	
61.37 ₪	תשלום עבור מקדם הספק	
906.35 ₪	סה"כ לתשלום	לא כולל מע"מ



התפלגות חיוב בש"ח לפי תעו"ז

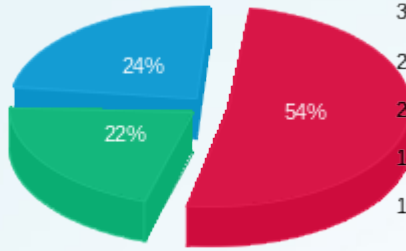

- פסגה (ש"ח 338.89)
- גבע (ש"ח 135.50)
- שפל (ש"ח 152.30)

הסטוריית צריכה בקוט"ש

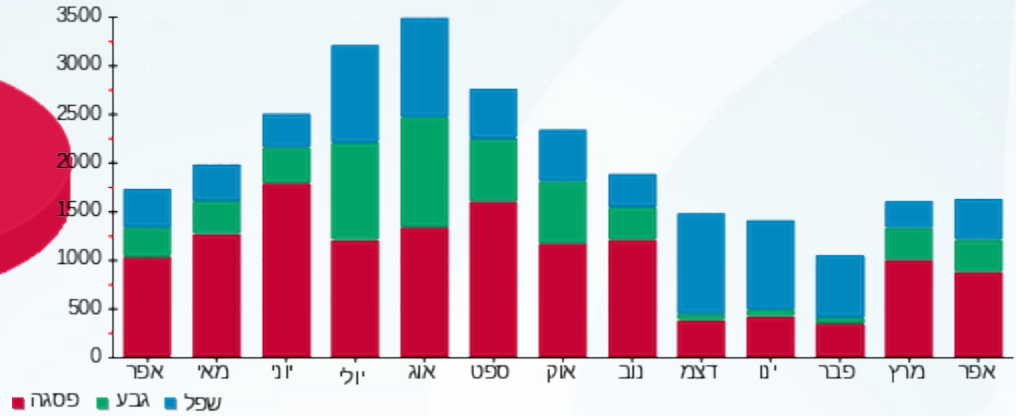



01/05/23 תאריך הפקה:
 30/04/23 תאריך קריאה נוכחית:
 01/04/23 תאריך קריאה קודמת:

שם דייר: חנות 11-12 בי אס שוש אחזקות - רהטים
שם אתר: פאוור סנטר וואן חדרה (פרי טעים לשעבר)

לקוח/ה נכבד/ה, אנו מתכבדים להגיש את חישוב צריכת החשמל לתקופה 01/04/23 - 30/04/23:

חנות 11-12 בי אס שוש אחזקות - רהטים - 3 - 19051810(0x0)

סוג תעריף	סוג צריכה	קריאה קודמת	קריאה נוכחית	סה"כ צריכה בקוט"ש	מחיר לקוט"ש בא"ג	סה"כ לתשלום
פרטי חשבון עבור תאריכים:						
777	פסגה	01/04/23	30/04/23	909.00	39.17	356.06 ₪
778	גבע	10,745.00	10,983.50	238.50	39.17	93.42 ₪
779	שפל	14,120.80	14,260.80	140.00	34.91	48.87 ₪

ציבורי

סוג תעריף	סוג צריכה	קריאה קודמת	קריאה נוכחית	סה"כ צריכה בקוט"ש	מחיר לקוט"ש בא"ג	סה"כ לתשלום
פרטי חשבון עבור תאריכים:						
777	פסגה	01/04/23	30/04/23	68.178	39.17	26.71 ₪
778	גבע			59.517	39.17	23.31 ₪
779	שפל			53.170	34.91	18.56 ₪

סה"כ לדייר:

פסגה	גבע	שפל	סה"כ	שיא ביקוש
977.18	298.02	193.17	1,468.37	12.03
₪ 382.76	₪ 116.73	₪ 67.44	₪ 566.93	

סה"כ צריכה
 סה"כ לתשלום

218.29 ₪	תשלום קבוע	לא כולל מע"מ
0.00 ₪	תשלום עבור גודל חיבור בKVA (0x0)	
0.937	מקדם הספק	
0.00 ₪	תשלום עבור מקדם הספק	
785.22 ₪	סה"כ לתשלום	





התפלגות חיוב בש"ח לפי תעו"ז

הסטוריית צריכה בקוט"ש

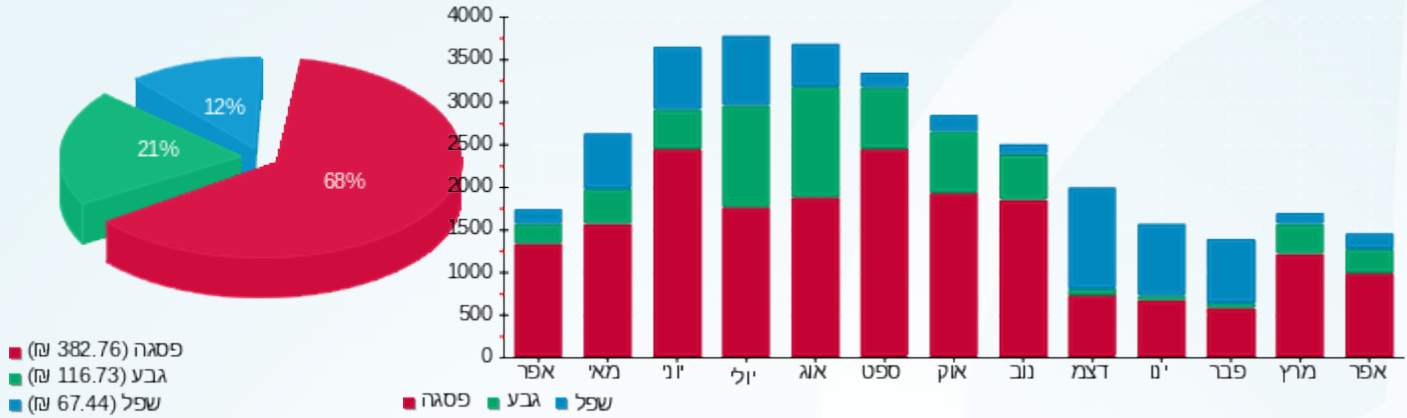



01/05/23 תאריך הפקה:
 30/04/23 תאריך קריאה נוכחית:
 01/04/23 תאריך קריאה קודמת:

שם דייר: חנות 19 - קייטרינג
 שם אתר: פאזור סנטר וואן חדרה (פרי טעים לשעבר)

לקוח/ה נכבד/ה, אנו מתכבדים להגיש את חישוב צריכת החשמל לתקופה 01/04/23 - 30/04/23:

חנות 19 - קייטרינג - 3 - 19051993(0x0)

סוג תעריף	סוג צריכה	קריאה קודמת	קריאה נוכחית	סה"כ צריכה בקוט"ש	מחיר לקוט"ש בא"ג	סה"כ לתשלום
פרטי חשבון עבור תאריכים:						
777	פסגה	01/04/23	30/04/23	0.00	39.17	0.00 ₪
778	גבע	01/04/23	30/04/23	0.00	39.17	0.00 ₪
779	שפל	01/04/23	30/04/23	0.00	34.91	0.00 ₪

סה"כ לדייר:

פסגה	גבע	שפל	סה"כ	שיא ביקוש
0.00	0.00	0.00	0.00	
0.00 ₪	0.00 ₪	0.00 ₪	0.00 ₪	

סה"כ צריכה

סה"כ לתשלום

218.29 ₪	תשלום קבוע	לא כולל מע"מ
0.00 ₪	תשלום עבור גודל חיבור ב-KVA (0x0)	
0.000	מקדם הספק	
0.00 ₪	תשלום עבור מקדם הספק	
218.29 ₪	סה"כ לתשלום	





01/05/23 תאריך הפקה:
 30/04/23 תאריך קריאה נוכחית:
 01/04/23 תאריך קריאה קודמת:

שם דייר: חנות 2 + 3 גיא אקדמיה לבשר
שם אתר: פאוור סנטר וואן חדרה (פרי טעים לשעבר)

לקוח/ה נכבד/ה, אנו מתכבדים להגיש את חישוב צריכת החשמל לתקופה 01/04/23 - 30/04/23:

חנות 3 - 2 - 19051994(0x0)

סוג תעריף	סוג צריכה	קריאה קודמת	קריאה נוכחית	סה"כ צריכה בקוט"ש	מחיר לקוט"ש בא"ג	סה"כ לתשלום
פרטי חשבון עבור תאריכים:						
777	פסגה	01/04/23	30/04/23	2,894.20	39.17	1,133.66 ₪
778	גבע	35,966.45	37,600.05	1,633.60	39.17	639.88 ₪
779	שפל	107,668.15	112,072.75	4,404.60	34.91	1,537.65 ₪

ציבורי

סוג תעריף	סוג צריכה	קריאה קודמת	קריאה נוכחית	סה"כ צריכה בקוט"ש	מחיר לקוט"ש בא"ג	סה"כ לתשלום
פרטי חשבון עבור תאריכים:						
777	פסגה	01/04/23	30/04/23	68.178	39.17	26.71 ₪
778	גבע			59.517	39.17	23.31 ₪
779	שפל			53.170	34.91	18.56 ₪

סה"כ לדייר:

פסגה	גבע	שפל	סה"כ	שיא ביקוש
2,962.38	1,693.12	4,457.77	9,113.27	20.81
1,160.36 ₪	663.19 ₪	1,556.21 ₪	3,379.77 ₪	

סה"כ צריכה
 סה"כ לתשלום

218.29 ₪	תשלום קבוע	
0.00 ₪	תשלום עבור גודל חיבור בKVA (0x0)	
0.817	מקדם הספק	
342.10 ₪	תשלום עבור מקדם הספק	
3,940.15 ₪	סה"כ לתשלום	לא כולל מע"מ





התפלגות חיוב בש"ח לפי תעו"ז

הסטוריית צריכה בקוט"ש

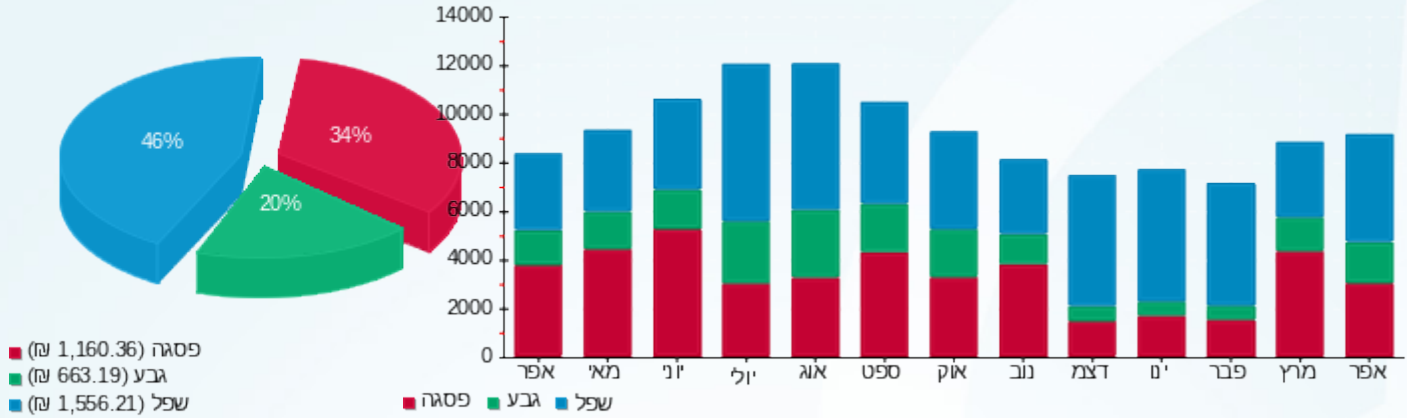



01/05/23 תאריך הפקה:
 30/04/23 תאריך קריאה נוכחית:
 01/04/23 תאריך קריאה קודמת:

שם דייר: חנות 20 - לוח מחסן ארכה
 שם אתר: פאוור סנטר וואן חדרה (פרי טעים לשעבר)

לקוח/ה נכבד/ה, אנו מתכבדים להגיש את חישוב צריכת החשמל לתקופה 01/04/23 - 30/04/23:

חנות 20 - לוח מחסן 4 - 19051993(0x0)

סה"כ לתשלום	מחיר לקוט"ש בא"ג	סה"כ צריכה בקוט"ש	קריאה נוכחית	קריאה קודמת	סוג צריכה	סוג תעריף
			30/04/23	01/04/23	פרטי חשבון עבור תאריכים:	
214.53 ₪	39.17	547.70	16,913.50	16,365.80	פסגה	777
57.27 ₪	39.17	146.20	4,281.10	4,134.90	גבע	778
88.08 ₪	34.91	252.30	9,304.70	9,052.40	שפל	779

סה"כ לדייר:

שיא ביקוש	סה"כ	שפל	גבע	פסגה
130.46	946.20	252.30	146.20	547.70
	359.88 ₪	88.08 ₪	57.27 ₪	214.53 ₪

סה"כ צריכה
 סה"כ לתשלום

218.29 ₪	תשלום קבוע	
0.00 ₪	תשלום עבור גודל חיבור בKVA (0x0)	
0.974	מקדם הספק	
0.00 ₪	תשלום עבור מקדם הספק	
578.17 ₪	סה"כ לתשלום	לא כולל מע"מ

התפלגות חיוב בש"ח לפי תעו"ז

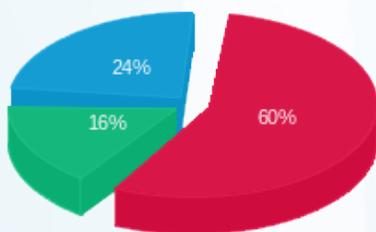

■ פסגה (214.53 ₪)
 ■ גבע (57.27 ₪)
 ■ שפל (88.08 ₪)

הסטוריית צריכה בקוט"ש

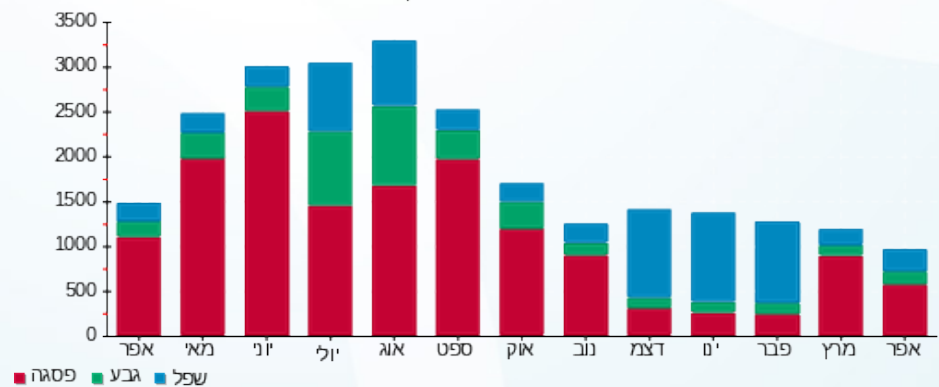

■ פסגה ■ גבע ■ שפל





01/05/23 תאריך הפקה:
 30/04/23 תאריך קריאה נוכחית:
 01/04/23 תאריך קריאה קודמת:

שם דייר: חנות 7,8,9-הפיראט האדום
שם אתר: פאוור סנטר וואן חדרה (פרי טעים לשעבר)

לקוח/ה נכבד/ה, אנו מתכבדים להגיש את חישוב צריכת החשמל לתקופה 01/04/23 - 30/04/23:

חנות 7,8,9-הפיראט האדום - 3 - 19051994(0x0)

סה"כ לתשלום	מחיר לקוט"ש בא"ג	סה"כ צריכה בקוט"ש	קריאה נוכחית	קריאה קודמת	סוג צריכה	סוג תעריף
			30/04/23	01/04/23	פרטי חשבון עבור תאריכים:	
1,314.08 ₪	39.17	3,354.80	206,606.00	203,251.20	פסגה	777
301.69 ₪	39.17	770.20	53,506.60	52,736.40	גבע	778
246.74 ₪	34.91	706.80	65,152.40	64,445.60	שפל	779

ציבורי

סה"כ לתשלום	מחיר לקוט"ש בא"ג	סה"כ צריכה בקוט"ש	קריאה נוכחית	קריאה קודמת	סוג צריכה	סוג תעריף
			30/04/23	01/04/23	פרטי חשבון עבור תאריכים:	
26.71 ₪	39.17	68.178			פסגה	777
23.31 ₪	39.17	59.517			גבע	778
18.56 ₪	34.91	53.170			שפל	779

סה"כ לדייר:

שיא ביקוש	סה"כ	שפל	גבע	פסגה
47.92	5,012.67	759.97	829.72	3,422.98
	1,931.09 ₪	265.31 ₪	325.00 ₪	1,340.78 ₪

סה"כ צריכה
סה"כ לתשלום

218.29 ₪	תשלום קבוע	
0.00 ₪	תשלום עבור גודל חיבור בKVA (0x0)	
0.962	מקדם הספק	
0.00 ₪	תשלום עבור מקדם הספק	
2,149.38 ₪	סה"כ לתשלום	לא כולל מע"מ





התפלגות חיוב בש"ח לפי תעו"ז

הסטוריית צריכה בקוט"ש

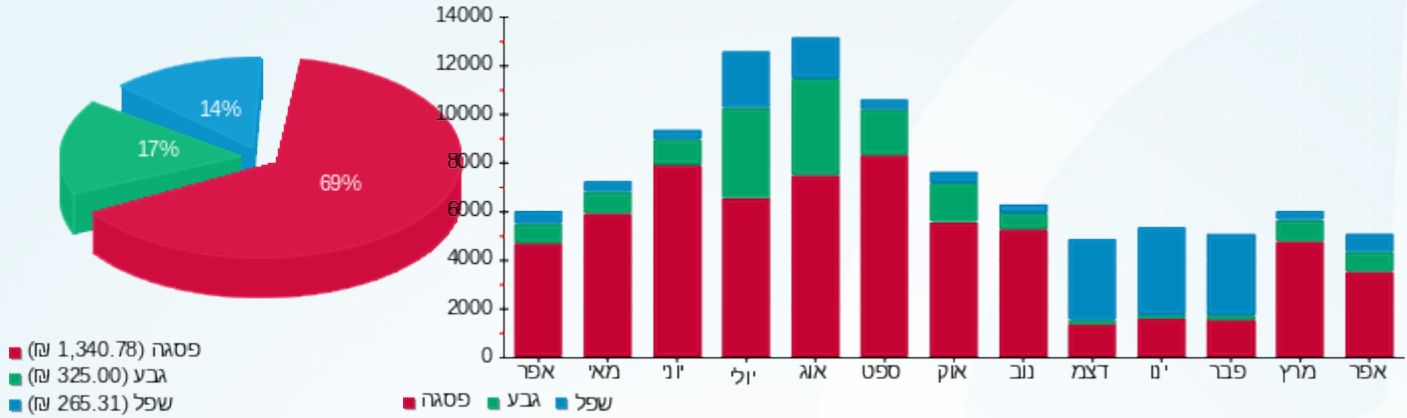



01/05/23 תאריך הפקה:
 30/04/23 תאריך קריאה נוכחית:
 01/04/23 תאריך קריאה קודמת:

שם דייר: חנות תינוקות- יניב ועדי אביטל
שם אתר: פאוור סנטר וואן חדרה (פרי טעים לשעבר)

לקוח/ה נכבד/ה, אנו מתכבדים להגיש את חישוב צריכת החשמל לתקופה 01/04/23 - 30/04/23:

חנות תינוקות- יניב ועדי אביטל - 2 - 81036757(0x0)

סה"כ לתשלום	מחיר לקוט"ש בא"ג	סה"כ צריכה בקוט"ש	קריאה נוכחית	קריאה קודמת	סוג צריכה	סוג תעריף
			30/04/23	01/04/23	פרטי חשבון עבור תאריכים:	
101.57 ₪	39.17	259.30	59,128.60	58,869.30	פסגה	777
25.77 ₪	39.17	65.80	9,277.40	9,211.60	גבע	778
49.40 ₪	34.91	141.50	17,186.40	17,044.90	שפל	779

ציבורי

סה"כ לתשלום	מחיר לקוט"ש בא"ג	סה"כ צריכה בקוט"ש	קריאה נוכחית	קריאה קודמת	סוג צריכה	סוג תעריף
			30/04/23	01/04/23	פרטי חשבון עבור תאריכים:	
26.71 ₪	39.17	68.178			פסגה	777
23.31 ₪	39.17	59.517			גבע	778
18.56 ₪	34.91	53.170			שפל	779

סה"כ לדייר:

שיא ביקוש	סה"כ	שפל	גבע	פסגה
5.00	647.47	194.67	125.32	327.48
	245.32 ₪	67.96 ₪	49.09 ₪	128.27 ₪

סה"כ צריכה
 סה"כ לתשלום

218.29 ₪	תשלום קבוע	
0.00 ₪	תשלום עבור גודל חיבור ב-KVA (0x0)	
0.996	מקדם הספק	
0.00 ₪	תשלום עבור מקדם הספק	
463.61 ₪	סה"כ לתשלום	לא כולל מע"מ





התפלגות חיוב בש"ח לפי תעו"ז

הסטוריית צריכה בקוט"ש

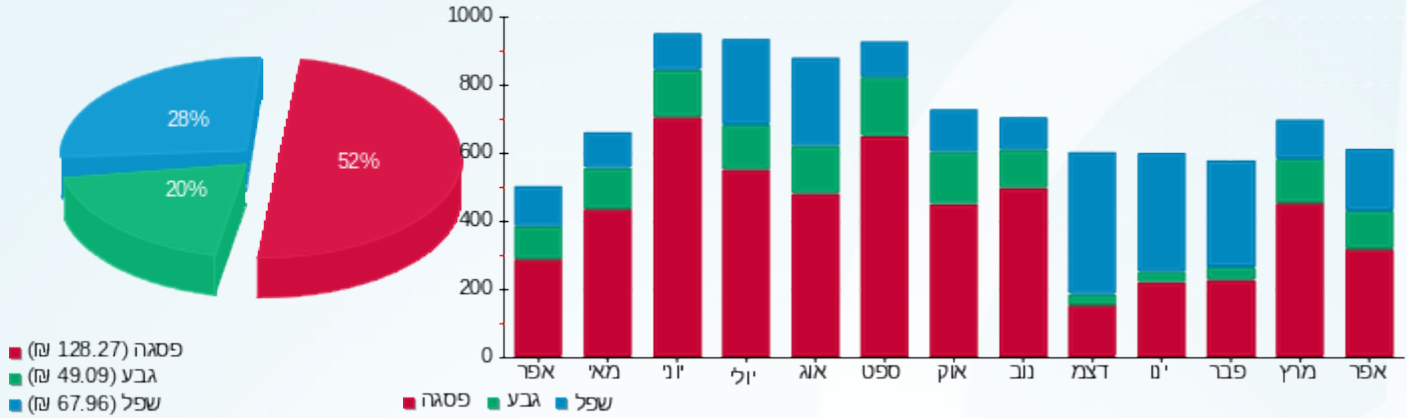



01/05/23 תאריך הפקה:
 30/04/23 תאריך קריאה נוכחית:
 01/04/23 תאריך קריאה קודמת:

שם דייר: חנות-10 בגדים אנגל מותגים
שם אתר: פאוור סנטר וואן חדרה (פרי טעים לשעבר)

לקוח/ה נכבד/ה, אנו מתכבדים להגיש את חישוב צריכת החשמל לתקופה 01/04/23 - 30/04/23:

חנות-10 בגדים אנגל מותגים - 2 - 19051990(0x0)

סוג תעריף	סוג צריכה	קריאה קודמת	קריאה נוכחית	סה"כ צריכה בקוט"ש	מחיר לקוט"ש בא"ג	סה"כ לתשלום
פרטי חשבון עבור תאריכים:						
777	פסגה	01/04/23	30/04/23	203.30	39.17	79.63 ₪
778	גבע	7,977.50	8,116.60	139.10	39.17	54.49 ₪
779	שפל	12,350.00	12,734.10	384.10	34.91	134.09 ₪

ציבורי

סוג תעריף	סוג צריכה	קריאה קודמת	קריאה נוכחית	סה"כ צריכה בקוט"ש	מחיר לקוט"ש בא"ג	סה"כ לתשלום
פרטי חשבון עבור תאריכים:						
777	פסגה	01/04/23	30/04/23	68.178	39.17	26.71 ₪
778	גבע			59.517	39.17	23.31 ₪
779	שפל			53.170	34.91	18.56 ₪

סה"כ לדייר:

פסגה	גבע	שפל	סה"כ	שיא ביקוש
271.48	198.62	437.27	907.37	1.18
₪ 106.34	₪ 77.80	₪ 152.65	₪ 336.79	

סה"כ צריכה
 סה"כ לתשלום

218.29 ₪	תשלום קבוע	
0.00 ₪	תשלום עבור גודל חיבור ב-KVA (0x0)	
0.991	מקדם הספק	
0.00 ₪	תשלום עבור מקדם הספק	
555.08 ₪	סה"כ לתשלום	לא כולל מע"מ





התפלגות חיוב בש"ח לפי תעו"ז

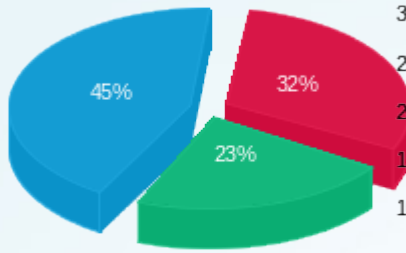

■ פסגה (ש"ח 106.34)
■ גבע (ש"ח 77.80)
■ שפל (ש"ח 152.65)

הסטוריית צריכה בקוט"ש

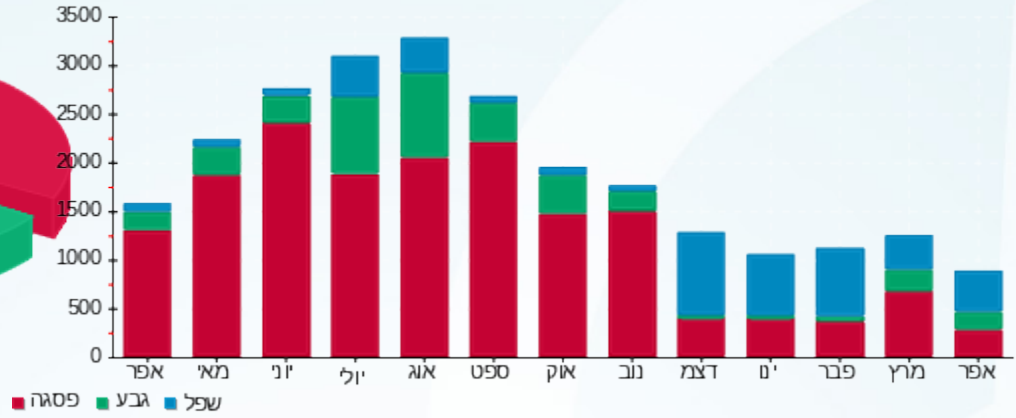



01/05/23 תאריך הפקה:
 30/04/23 תאריך קריאה נוכחית:
 01/04/23 תאריך קריאה קודמת:

שם דייר: חנות-15 - וורקר
 שם אתר: פאזור סנטר וואן חדרה (פרי טעים לשעבר)

לקוח/ה נכבד/ה, אנו מתכבדים להגיש את חישוב צריכת החשמל לתקופה 01/04/23 - 30/04/23:

חנות-15 --וורקר - 4 - 19051990(0x0)

סוג תעריף	סוג צריכה	קריאה קודמת	קריאה נוכחית	סה"כ צריכה בקוט"ש	מחיר לקוט"ש בא"ג	סה"כ לתשלום
פרטי חשבון עבור תאריכים:						
777	פסגה	01/04/23	30/04/23	960.00	39.17	376.03 ₪
778	גבע	10,965.20	11,161.10	195.90	39.17	76.73 ₪
779	שפל	23,228.20	23,512.20	284.00	34.91	99.14 ₪

ציבורי

סוג תעריף	סוג צריכה	קריאה קודמת	קריאה נוכחית	סה"כ צריכה בקוט"ש	מחיר לקוט"ש בא"ג	סה"כ לתשלום
פרטי חשבון עבור תאריכים:						
777	פסגה	01/04/23	30/04/23	68.178	39.17	26.71 ₪
778	גבע			59.517	39.17	23.31 ₪
779	שפל			53.170	34.91	18.56 ₪

סה"כ לדייר:

פסגה	גבע	שפל	סה"כ	שיא ביקוש
1,028.18	255.42	337.17	1,620.77	14.26
₪ 402.74	₪ 100.05	₪ 117.71	₪ 620.49	

סה"כ צריכה
 סה"כ לתשלום

218.29 ₪	תשלום קבוע	לא כולל מע"מ
0.00 ₪	תשלום עבור גודל חיבור ב-KVA (0x0)	
0.968	מקדם הספק	
0.00 ₪	תשלום עבור מקדם הספק	
838.78 ₪	סה"כ לתשלום	





התפלגות חיוב בש"ח לפי תעו"ז

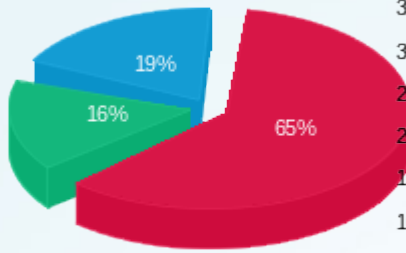

■ פסגה (ש"ח 402.74)
■ גבע (ש"ח 100.05)
■ שפל (ש"ח 117.71)

הסטוריית צריכה בקוט"ש

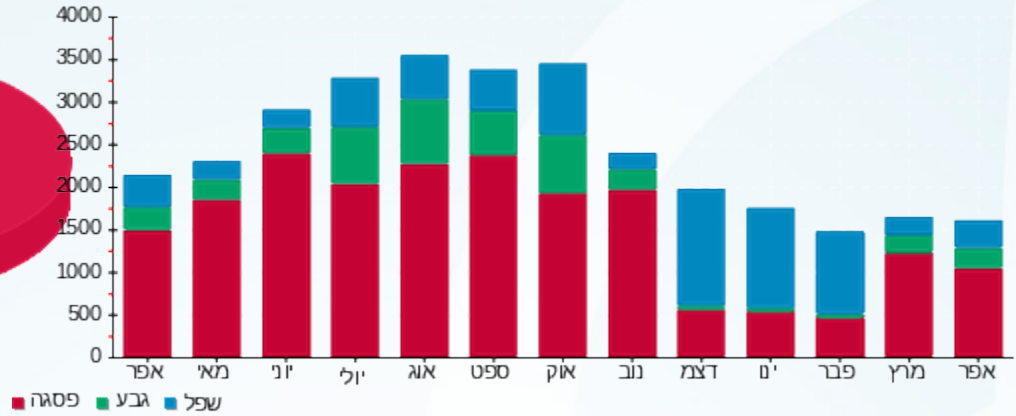



01/05/23 תאריך הפקה:
 30/04/23 תאריך קריאה נוכחית:
 01/04/23 תאריך קריאה קודמת:

שם דייר: חנות-16-אגם ארונות
שם אתר: פאזור סנטר וואן חדרה (פרי טעים לשעבר)

לקוח/ה נכבד/ה, אנו מתכבדים להגיש את חישוב צריכת החשמל לתקופה 01/04/23 - 30/04/23:

חנות-16-אגם ארונות - 3 - 19051990(0x0)

סה"כ לתשלום	מחיר לקוט"ש בא"ג	סה"כ צריכה בקוט"ש	קריאה נוכחית	קריאה קודמת	סוג צריכה	סוג תעריף
			30/04/23	01/04/23	פרטי חשבון עבור תאריכים:	
₪ 86.84	39.17	221.70	18,502.10	18,280.40	פסגה	777
₪ 18.76	39.17	47.90	3,347.60	3,299.70	גבע	778
₪ 19.58	34.91	56.10	7,584.90	7,528.80	שפל	779

ציבורי

סה"כ לתשלום	מחיר לקוט"ש בא"ג	סה"כ צריכה בקוט"ש	קריאה נוכחית	קריאה קודמת	סוג צריכה	סוג תעריף
			30/04/23	01/04/23	פרטי חשבון עבור תאריכים:	
₪ 26.71	39.17	68.178			פסגה	777
₪ 23.31	39.17	59.517			גבע	778
₪ 18.56	34.91	53.170			שפל	779

סה"כ לדייר:

שיא ביקוש	סה"כ	שפל	גבע	פסגה
5.49	506.57	109.27	107.42	289.88
	₪ 193.77	₪ 38.15	₪ 42.08	₪ 113.55

סה"כ צריכה
 סה"כ לתשלום

₪ 218.29	תשלום קבוע	
₪ 0.00	תשלום עבור גודל חיבור ב-KVA (0x0)	
0.972	מקדם הספק	
₪ 0.00	תשלום עבור מקדם הספק	
₪ 412.06	סה"כ לתשלום	לא כולל מע"מ





התפלגות חיוב בש"ח לפי תעו"ז

הסטוריית צריכה בקוט"ש

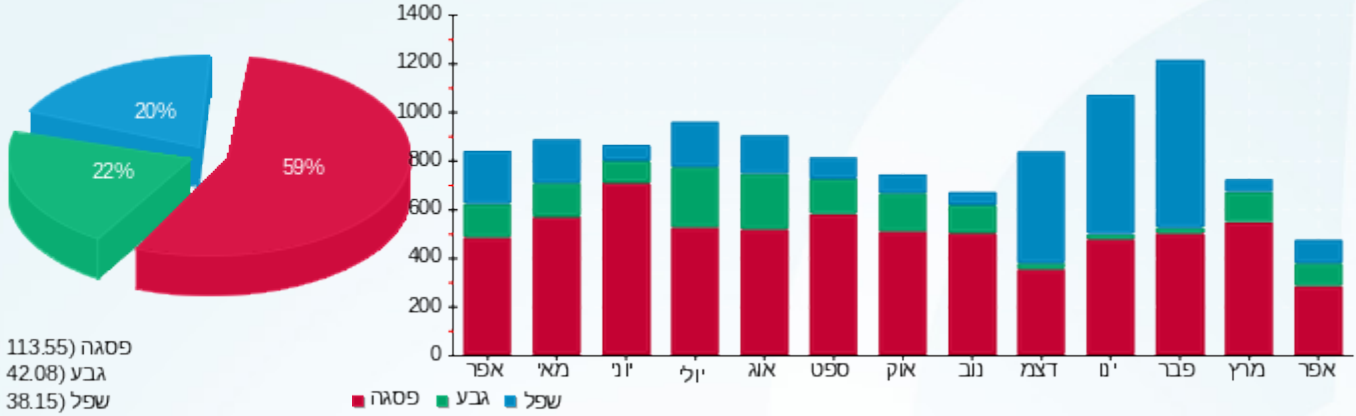

01/05/23 תאריך הפקה:
 30/04/23 תאריך קריאה נוכחית:
 01/04/23 תאריך קריאה קודמת:

שם דייר: טן בע"מ
 שם אתר: פאוור סנטר וואן חדרה (פרי טעים לשעבר)

לקוח/ה נכבד/ה, אנו מתכבדים להגיש את חישוב צריכת החשמל לתקופה 01/04/23 - 30/04/23:

טן בע"מ - 2 - 81036931(0x0)

סה"כ לתשלום	מחיר לקוט"ש בא"ג	סה"כ צריכה בקוט"ש	קריאה נוכחית	קריאה קודמת	סוג צריכה	סוג תעריף
			30/04/23	01/04/23	פרטי חשבון עבור תאריכים:	
213.24 ₪	39.17	544.40	79,094.00	78,549.60	פסגה	777
84.72 ₪	39.17	216.30	41,061.20	40,844.90	גבע	778
214.35 ₪	34.91	614.00	106,896.70	106,282.70	שפל	779

ציבורי

סה"כ לתשלום	מחיר לקוט"ש בא"ג	סה"כ צריכה בקוט"ש	קריאה נוכחית	קריאה קודמת	סוג צריכה	סוג תעריף
			30/04/23	01/04/23	פרטי חשבון עבור תאריכים:	
26.71 ₪	39.17	68.178			פסגה	777
23.31 ₪	39.17	59.517			גבע	778
18.56 ₪	34.91	53.170			שפל	779

סה"כ לדייר:

שיא ביקוש	סה"כ	שפל	גבע	פסגה
5.00	1,555.57	667.17	275.82	612.58
	580.89 ₪	232.91 ₪	108.04 ₪	239.95 ₪

סה"כ צריכה
 סה"כ לתשלום

218.29 ₪	תשלום קבוע	
0.00 ₪	תשלום עבור גודל חיבור ב-KVA (0x0)	
0.973	מקדם הספק	
0.00 ₪	תשלום עבור מקדם הספק	
799.18 ₪	סה"כ לתשלום	לא כולל מע"מ



התפלגות חיוב בש"ח לפי תעו"ז

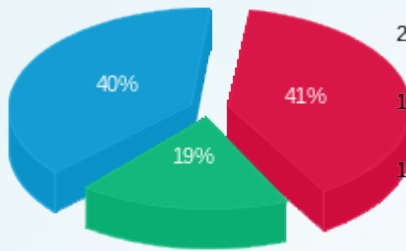

פסגה (ש"ח 239.95)
 גבע (ש"ח 108.04)
 שפל (ש"ח 232.91)

הסטוריית צריכה בקוט"ש

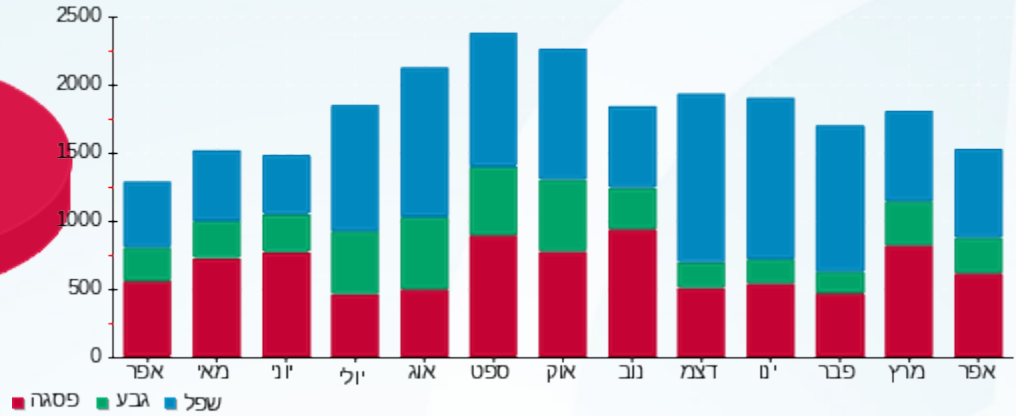



01/05/23

תאריך הפקה:

שם דייר: יובל פור

30/04/23

תאריך קריאה נוכחית:

שם אתר: פאזור סנטר וואן חדרה (פרי טעים לשעבר)

01/04/23

תאריך קריאה קודמת:

לקוח/ה נכבד/ה, אנו מתכבדים להגיש את חישוב צריכת החשמל לתקופה 01/04/23 - 30/04/23:

יובל פור - 6 - 81036757(0x0)

סה"כ לתשלום	מחיר לקוט"ש בא"ג	סה"כ צריכה בקוט"ש	קריאה נוכחית	קריאה קודמת	סוג צריכה	סוג תעריף
			30/04/23	01/04/23	פרטי חשבון עבור תאריכים:	
222.04 ₪	39.17	566.85	33,211.45	32,644.60	פסגה	777
47.26 ₪	39.17	120.65	6,796.40	6,675.75	גבע	778
159.49 ₪	34.91	456.85	7,479.65	7,022.80	שפל	779

ציבורי

סה"כ לתשלום	מחיר לקוט"ש בא"ג	סה"כ צריכה בקוט"ש	קריאה נוכחית	קריאה קודמת	סוג צריכה	סוג תעריף
			30/04/23	01/04/23	פרטי חשבון עבור תאריכים:	
26.71 ₪	39.17	68.178			פסגה	777
23.31 ₪	39.17	59.517			גבע	778
18.56 ₪	34.91	53.170			שפל	779

סה"כ לדייר:

שיא ביקוש	סה"כ	שפל	גבע	פסגה
6.75	1,325.22	510.02	180.17	635.03
	497.36 ₪	178.05 ₪	70.57 ₪	248.74 ₪

סה"כ צריכה

סה"כ לתשלום

218.29 ₪	תשלום קבוע	
0.00 ₪	תשלום עבור גודל חיבור בKVA (0x0)	
0.971	מקדם הספק	
0.00 ₪	תשלום עבור מקדם הספק	
715.65 ₪	סה"כ לתשלום	לא כולל מע"מ





התפלגות חיוב בש"ח לפי תעו"ז

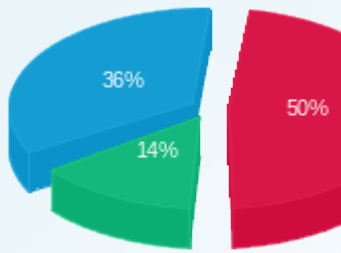

פסגה (248.74) ש"ח
 גבע (70.57) ש"ח
 שפל (178.05) ש"ח

הסטוריית צריכה בקוט"ש

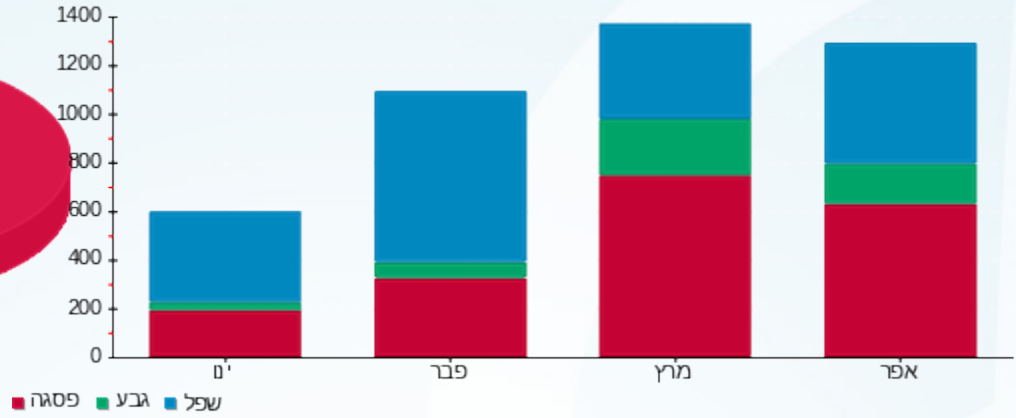



01/05/23 תאריך הפקה:
 30/04/23 תאריך קריאה נוכחית:
 01/04/23 תאריך קריאה קודמת:

שם דייר: כלי בית - פשוט לבית
שם אתר: פאוור סנטר וואן חדרה (פרי טעים לשעבר)

לקוח/ה נכבד/ה, אנו מתכבדים להגיש את חישוב צריכת החשמל לתקופה 01/04/23 - 30/04/23:

כלי בית - פשוט לבית - 7 - 81036757(0x0)

סוג תעריף	סוג צריכה	קריאה קודמת	קריאה נוכחית	סה"כ צריכה בקוט"ש	מחיר לקוט"ש בא"ג	סה"כ לתשלום
פרטי חשבון עבור תאריכים:			01/04/23	30/04/23		
777	פסגה	148,038.80	148,673.10	634.30	39.17	248.46 ₪
778	גבע	35,070.20	35,166.80	96.60	39.17	37.84 ₪
779	שפל	42,103.60	42,280.90	177.30	34.91	61.90 ₪

ציבורי

סוג תעריף	סוג צריכה	קריאה קודמת	קריאה נוכחית	סה"כ צריכה בקוט"ש	מחיר לקוט"ש בא"ג	סה"כ לתשלום
פרטי חשבון עבור תאריכים:			01/04/23	30/04/23		
777	פסגה			68.178	39.17	26.71 ₪
778	גבע			59.517	39.17	23.31 ₪
779	שפל			53.170	34.91	18.56 ₪

סה"כ לדייר:

פסגה	גבע	שפל	סה"כ	שיא ביקוש
702.48	156.12	230.47	1,089.07	13.30
275.16 ₪	61.15 ₪	80.46 ₪	416.77 ₪	

סה"כ צריכה
 סה"כ לתשלום

218.29 ₪	תשלום קבוע	
0.00 ₪	תשלום עבור גודל חיבור ב-KVA (0x0)	
0.977	מקדם הספק	
0.00 ₪	תשלום עבור מקדם הספק	
635.06 ₪	סה"כ לתשלום	לא כולל מע"מ





התפלגות חיוב בש"ח לפי תעו"ז

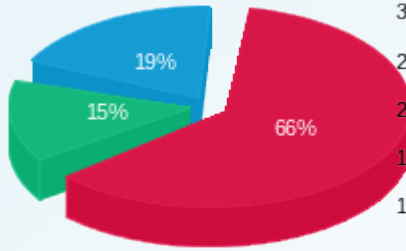

■ פסגה (ש"ח 275.16)
■ גבע (ש"ח 61.15)
■ שפל (ש"ח 80.46)

הסטוריית צריכה בקוט"ש

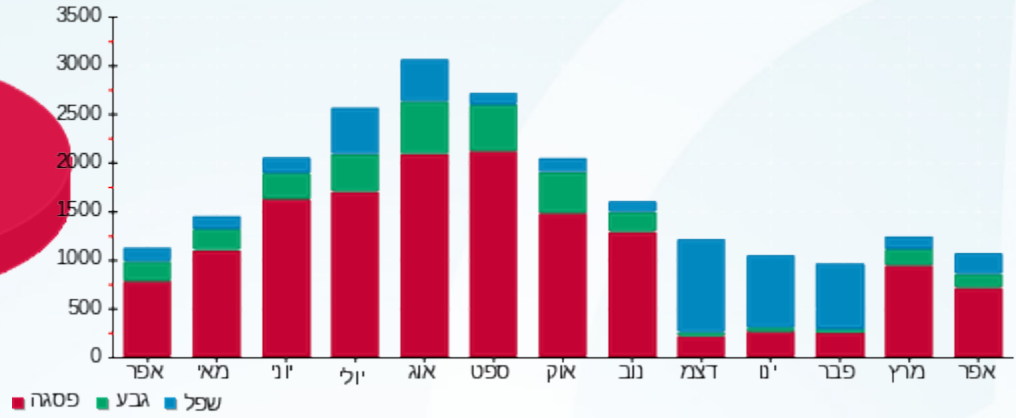

01/05/23 תאריך הפקה:
 30/04/23 תאריך קריאה נוכחית:
 01/04/23 תאריך קריאה קודמת:

שם דייר: לידור סחר
 שם אתר: פאזור סנטר וואן חדרה (פרי טעים לשעבר)

לקוח/ה נכבד/ה, אנו מתכבדים להגיש את חישוב צריכת החשמל לתקופה 01/04/23 - 30/04/23:

לידור סחר - 4 - 19051994(0x0)

סה"כ לתשלום	מחיר לקוט"ש בא"ג	סה"כ צריכה בקוט"ש	קריאה נוכחית	קריאה קודמת	סוג צריכה	סוג תעריף
			30/04/23	01/04/23	פרטי חשבון עבור תאריכים:	
279.39 ₪	39.17	713.28	30,990.24	30,276.96	פסגה	777
57.78 ₪	39.17	147.52	7,724.80	7,577.28	גבע	778
57.25 ₪	34.91	164.00	8,900.80	8,736.80	שפל	779

ציבורי

סה"כ לתשלום	מחיר לקוט"ש בא"ג	סה"כ צריכה בקוט"ש	קריאה נוכחית	קריאה קודמת	סוג צריכה	סוג תעריף
			30/04/23	01/04/23	פרטי חשבון עבור תאריכים:	
26.71 ₪	39.17	68.178			פסגה	777
23.31 ₪	39.17	59.517			גבע	778
18.56 ₪	34.91	53.170			שפל	779

סה"כ לדייר:

שיא ביקוש	סה"כ	שפל	גבע	פסגה
11.33	1,205.67	217.17	207.04	781.46
	463.01 ₪	75.81 ₪	81.10 ₪	306.10 ₪

סה"כ צריכה
 סה"כ לתשלום

218.29 ₪	תשלום קבוע	
0.00 ₪	תשלום עבור גודל חיבור ב-KVA (0x0)	
0.952	מקדם הספק	
0.00 ₪	תשלום עבור מקדם הספק	
681.30 ₪	סה"כ לתשלום	לא כולל מע"מ



התפלגות חיוב בש"ח לפי תעו"ז

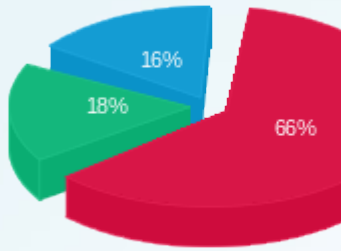

פסגה (ש"ח 306.10)
 גבע (ש"ח 81.10)
 שפל (ש"ח 75.81)

הסטוריית צריכה בקוט"ש

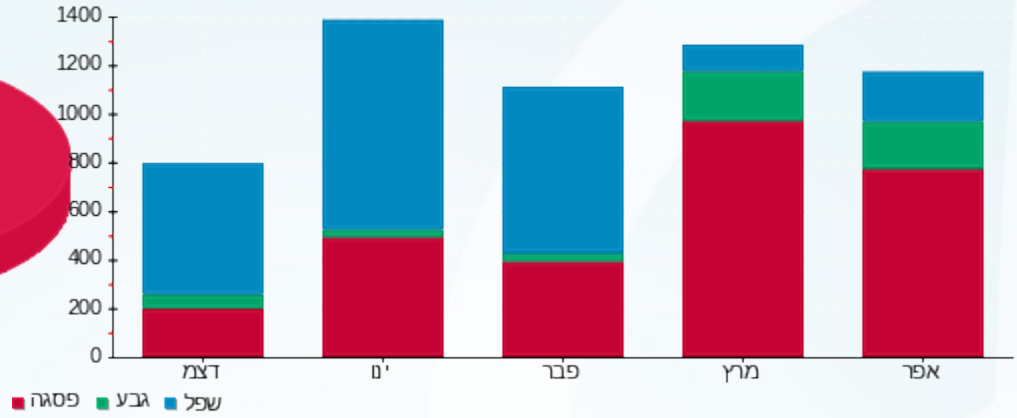

פסגה גבע שפל





01/05/23 תאריך הפקה:
 30/04/23 תאריך קריאה נוכחית:
 01/04/23 תאריך קריאה קודמת:

שם דייר: ע יזמות
 שם אתר: פאזור סנטר וואן חדרה (פרי טעים לשעבר)

לקוח/ה נכבד/ה, אנו מתכבדים להגיש את חישוב צריכת החשמל לתקופה 01/04/23 - 30/04/23:

21262645 - 1 - (3x40)21262645

סה"כ לתשלום	מחיר לקוט"ש בא"ג	סה"כ צריכה בקוט"ש	קריאה נוכחית	קריאה קודמת	סוג צריכה	סוג תעריף
			30/04/23	01/04/23		פרטי חשבון עבור תאריכים:
81.67 ₪	39.17	208.50	685.20	476.70	פסגה	777
31.30 ₪	39.17	79.90	159.20	79.30	גבע	778
20.74 ₪	34.91	59.40	524.50	465.10	שפל	779

ציבורי

סה"כ לתשלום	מחיר לקוט"ש בא"ג	סה"כ צריכה בקוט"ש	קריאה נוכחית	קריאה קודמת	סוג צריכה	סוג תעריף
			30/04/23	01/04/23		פרטי חשבון עבור תאריכים:
26.71 ₪	39.17	68.178			פסגה	777
23.31 ₪	39.17	59.517			גבע	778
18.56 ₪	34.91	53.170			שפל	779

סה"כ לדייר:

שיא ביקוש	סה"כ	שפל	גבע	פסגה
3.25	528.67	112.57	139.42	276.68
	202.28 ₪	39.30 ₪	54.61 ₪	108.37 ₪

סה"כ צריכה
 סה"כ לתשלום

218.29 ₪	תשלום קבוע	
7.78 ₪	תשלום עבור גודל חיבור ב KVA (3x40)	
0.970	מקדם הספק	
0.00 ₪	תשלום עבור מקדם הספק	
428.35 ₪	סה"כ לתשלום	לא כולל מע"מ





התפלגות חיוב בש"ח לפי תעו"ז

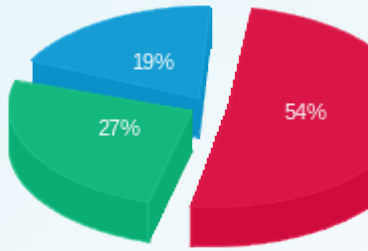

פסגה (108.37 ₪)
 גבע (54.61 ₪)
 שפל (39.30 ₪)

הסטוריית צריכה בקוט"ש

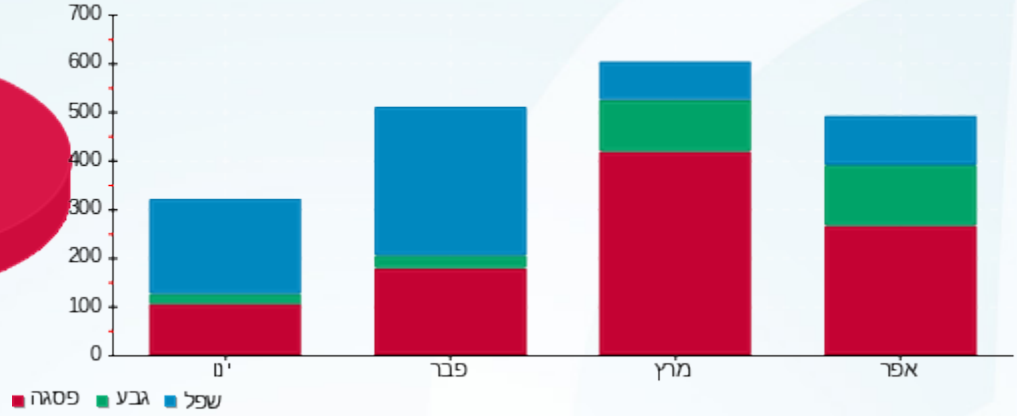



01/05/23 תאריך הפקה:
 30/04/23 תאריך קריאה נוכחית:
 01/04/23 תאריך קריאה קודמת:

שם דייר: רפי בן נעים - מסעדה
 שם אתר: פאוור סנטר וואן חדרה (פרי טעים לשעבר)

לקוח/ה נכבד/ה, אנו מתכבדים להגיש את חישוב צריכת החשמל לתקופה 01/04/23 - 30/04/23:

רפי בן נעים - מסעדה - 6 - (0x0)81036940

סה"כ לתשלום	מחיר לקוט"ש בא"ג	סה"כ צריכה בקוט"ש	קריאה נוכחית	קריאה קודמת	סוג צריכה	סוג תעריף
			30/04/23	01/04/23	פרטי חשבון עבור תאריכים:	
2,265.51 ₪	39.17	5,783.80	913,460.40	907,676.60	פסגה	777
552.14 ₪	39.17	1,409.60	278,115.20	276,705.60	גבע	778
1,234.42 ₪	34.91	3,536.00	549,582.40	546,046.40	שפל	779

ציבורי

סה"כ לתשלום	מחיר לקוט"ש בא"ג	סה"כ צריכה בקוט"ש	קריאה נוכחית	קריאה קודמת	סוג צריכה	סוג תעריף
			30/04/23	01/04/23	פרטי חשבון עבור תאריכים:	
26.71 ₪	39.17	68.178			פסגה	777
23.31 ₪	39.17	59.517			גבע	778
18.56 ₪	34.91	53.170			שפל	779

סה"כ לדייר:

שיא ביקוש	סה"כ	שפל	גבע	פסגה
60.80	10,910.27	3,589.17	1,469.12	5,851.98
	4,120.65 ₪	1,252.98 ₪	575.45 ₪	2,292.22 ₪

סה"כ צריכה
 סה"כ לתשלום

218.29 ₪	תשלום קבוע	
0.00 ₪	תשלום עבור גודל חיבור בKVA (0x0)	
0.875	מקדם הספק	
182.71 ₪	תשלום עבור מקדם הספק	
4,521.65 ₪	סה"כ לתשלום	לא כולל מע"מ





התפלגות חיוב בש"ח לפי תעו"ז

הסטוריית צריכה בקוט"ש

