



01/05/23 תאריך הפקדה:
 30/04/23 תאריך קריאה נוכחית:
 01/04/23 תאריך קריאה קודמת:

שם דייר: אולם מטבח
 שם אתר: אגודת חסידי ספינקא

לקוח/ה נכבד/ה, אנו מתכבדים להגיש את חישוב צריכת החשמל לתקופה 01/04/23 - 30/04/23:

אולם מטבח - 1 - 20004386 (3x250)

| סוג תעריף | סוג צריכה | קריאה קודמת | קריאה נוכחית | סה"כ צריכה בקוט"ש | מחיר לקוט"ש בא"ג | סה"כ לתשלום |
|--------------------------|-----------|-------------|--------------|-------------------|------------------|-------------|
| פרטי חשבון עבור תאריכים: | | | | | | |
| 777 | פסגה | 01/04/23 | 30/04/23 | 1,206.00 | 39.17 | 472.39 ₪ |
| 778 | גבע | 36,456.40 | 37,146.40 | 690.00 | 39.17 | 270.27 ₪ |
| 779 | שפל | 85,579.20 | 87,006.00 | 1,426.80 | 34.91 | 498.10 ₪ |

סה"כ לדיר:

| פסגה | גבע | שפל | סה"כ | שיא ביקוש |
|----------|----------|----------|------------|-----------|
| 1,206.00 | 690.00 | 1,426.80 | 3,322.80 | 21.51 |
| 472.39 ₪ | 270.27 ₪ | 498.10 ₪ | 1,240.76 ₪ | |

סה"כ צריכה
 סה"כ לתשלום

| | | |
|------------|-------------------------------------|--------------|
| 0.00 ₪ | תשלום קבוע | |
| 48.63 ₪ | תשלום עבור גודל חיבור ב KVA (3x250) | |
| 1,289.39 ₪ | סה"כ לתשלום | לא כולל מע"מ |

התפלגות חיוב בש"ח לפי תע"ז

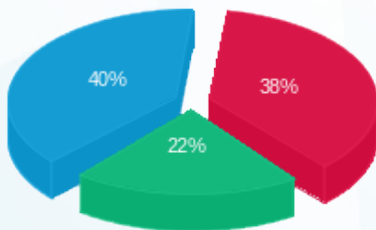

פסגה (472.39 ₪) - 40%
 גבע (270.27 ₪) - 22%
 שפל (498.10 ₪) - 38%

הסטוריית צריכה בקוט"ש

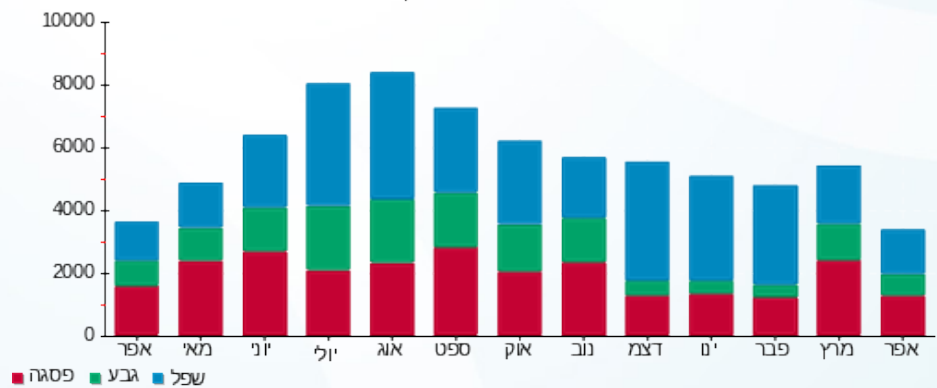



01/05/23 תאריך הפקדה:
 30/04/23 תאריך קריאה נוכחית:
 01/04/23 תאריך קריאה קודמת:

שם דייר: אולם תאורה
 שם אתר: אגודת חסידי ספינקא

לקוח/ה נכבד/ה, אנו מתכבדים להגיש את חישוב צריכת החשמל לתקופה 30/04/23 - 01/04/23:

אולם תאורה - 3 - 20004386 (3x25)

| סוג תעריף | סוג צריכה | קריאה קודמת | קריאה נוכחית | סה"כ צריכה בקוט"ש | מחיר לקוט"ש בא"ג | סה"כ לתשלום |
|--------------------------|-----------|-------------|--------------|-------------------|------------------|-------------|
| פרטי חשבון עבור תאריכים: | | | | | | |
| 777 | פסגה | 01/04/23 | 30/04/23 | 160.04 | 39.17 | 62.69 ₪ |
| 778 | גבע | 3,138.24 | 3,197.28 | 59.04 | 39.17 | 23.13 ₪ |
| 779 | שפל | 7,012.60 | 7,126.36 | 113.76 | 34.91 | 39.71 ₪ |

סה"כ לדייר:

| פסגה | גבע | שפל | סה"כ | שיא ביקוש |
|---------|---------|---------|----------|-----------|
| 160.04 | 59.04 | 113.76 | 332.84 | 3.84 |
| ₪ 62.69 | ₪ 23.13 | ₪ 39.71 | ₪ 125.53 | |

סה"כ צריכה
 סה"כ לתשלום

| | | |
|----------|-----------------------------------|--------------|
| ₪ 0.00 | תשלום קבוע | |
| ₪ 4.86 | תשלום עבור גודל חיבור בKVA (3x25) | |
| ₪ 130.39 | סה"כ לתשלום | לא כולל מע"מ |

התפלגות חיוב בש"ח לפי תעו"ז

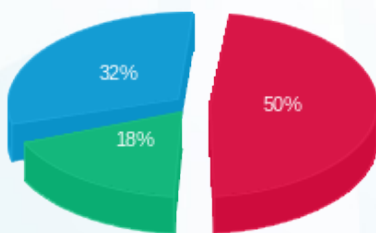

פסגה (₪ 62.69)
 גבע (₪ 23.13)
 שפל (₪ 39.71)

הסטוריית צריכה בקוט"ש

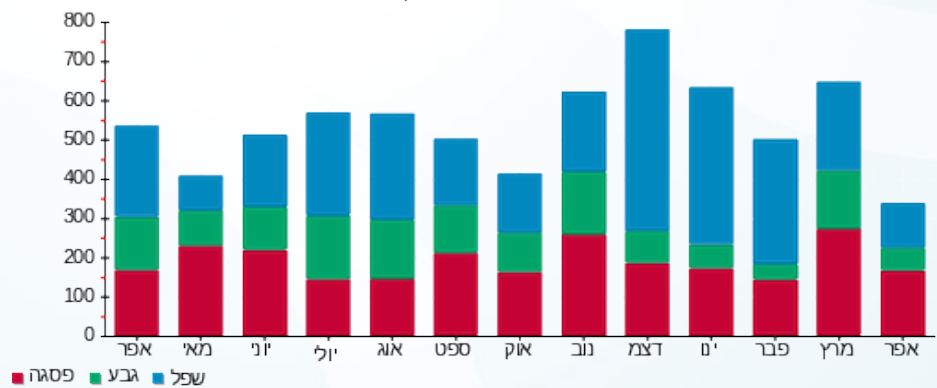



01/05/23 תאריך הפקדה:
 30/04/23 תאריך קריאה נוכחית:
 01/04/23 תאריך קריאה קודמת:

שם דייר: חידר
 שם אתר: אגודת חסידי ספינקא

לקוח/ה נכבד/ה, אנו מתכבדים להגיש את חישוב צריכת החשמל לתקופה 01/04/23 - 30/04/23:

חידר - 2 - 20004386(3x63)

| סוג תעריף | סוג צריכה | קריאה קודמת | קריאה נוכחית | סה"כ צריכה בקוט"ש | מחיר לקוט"ש בא"ג | סה"כ לתשלום |
|--------------------------|-----------|-------------|--------------|-------------------|------------------|-------------|
| פרטי חשבון עבור תאריכים: | | | | | | |
| 777 | פסגה | 01/04/23 | 30/04/23 | 1,005.50 | 39.17 | 393.85 ₪ |
| 778 | גבע | 13,666.40 | 13,981.70 | 315.30 | 39.17 | 123.50 ₪ |
| 779 | שפל | 26,216.70 | 26,481.50 | 264.80 | 34.91 | 92.44 ₪ |

סה"כ לדייר:

| פסגה | גבע | שפל | סה"כ | שיא ביקוש |
|----------|----------|---------|----------|-----------|
| 1,005.50 | 315.30 | 264.80 | 1,585.60 | 28.80 |
| 393.85 ₪ | 123.50 ₪ | 92.44 ₪ | 609.80 ₪ | |

סה"כ צריכה
 סה"כ לתשלום

| | | |
|----------|-----------------------------------|--------------|
| 0.00 ₪ | תשלום קבוע | |
| 12.25 ₪ | תשלום עבור גודל חיבור בKVA (3x63) | |
| 622.05 ₪ | סה"כ לתשלום | לא כולל מע"מ |

התפלגות חיוב בש"ח לפי תע"ז

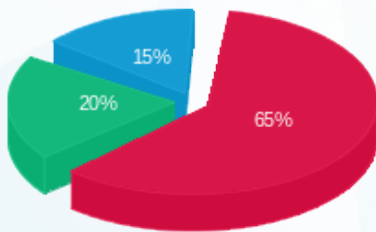

פסגה (393.85 ₪)
 גבע (123.50 ₪)
 שפל (92.44 ₪)

הסטוריית צריכה בקוט"ש

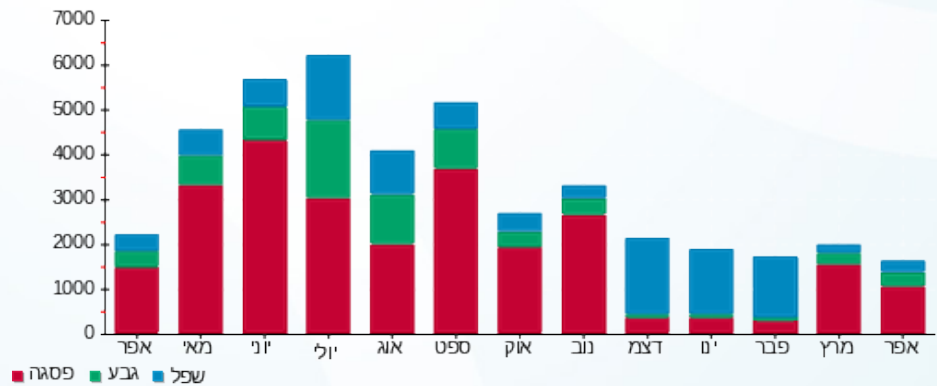

01/05/23 תאריך הפקה:
 30/04/23 תאריך קריאה נוכחית:
 01/04/23 תאריך קריאה קודמת:

שם דייר: מקלט
 שם אתר: אגודת חסידי ספינקא

לקוח/ה נכבד/ה, אנו מתכבדים להגיש את חישוב צריכת החשמל לתקופה 01/04/23 - 30/04/23:

מקלט - 4 - 20004386 (3x32)

| סוג תעריף | סוג צריכה | קריאה קודמת | קריאה נוכחית | סה"כ צריכה בקוט"ש | מחיר לקוט"ש בא"ג | סה"כ לתשלום |
|--------------------------|-----------|-------------|--------------|-------------------|------------------|-------------|
| פרטי חשבון עבור תאריכים: | | | | | | |
| 777 | פסגה | 01/04/23 | 30/04/23 | 66.56 | 39.17 | 26.07 ₪ |
| 778 | גבע | 5,039.92 | 5,105.92 | 66.00 | 39.17 | 25.85 ₪ |
| 779 | שפל | 16,571.52 | 16,730.80 | 159.28 | 34.91 | 55.60 ₪ |

סה"כ לדייר:

| פסגה | גבע | שפל | סה"כ | שיא ביקוש |
|---------|---------|---------|----------|-----------|
| 66.56 | 66.00 | 159.28 | 291.84 | 5.64 |
| 26.07 ₪ | 25.85 ₪ | 55.60 ₪ | 107.53 ₪ | |

סה"כ צריכה
 סה"כ לתשלום

| | | |
|----------|-----------------------------------|--------------|
| 0.00 ₪ | תשלום קבוע | |
| 6.22 ₪ | תשלום עבור גודל חיבור בKVA (3x32) | |
| 113.75 ₪ | סה"כ לתשלום | לא כולל מע"מ |

התפלגות חיוב בש"ח לפי תעו"ז

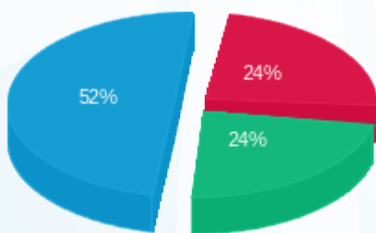

■ פסגה (26.07 ₪)
 ■ גבע (25.85 ₪)
 ■ שפל (55.60 ₪)

הסטוריית צריכה בקוט"ש

