

01/05/23 תאריך הפקה:
 30/04/23 תאריך קריאה נוכחית:
 01/04/23 תאריך קריאה קודמת:

שם דייר: כנפיים סוכנות לביטוח
שם אתר: השתתפויות בנכסים צק פוסט

לקוח/ה נכבד/ה, אנו מתכבדים להגיש את חישוב צריכת החשמל לתקופה 01/04/23 - 30/04/23:

כנפיים סוכנות לביטוח - 3 - 00023537(0x0)

סוג תעריף	סוג צריכה	קריאה קודמת	קריאה נוכחית	סה"כ צריכה בקוט"ש	מחיר לקוט"ש בא"ג	סה"כ לתשלום
פרטי חשבון עבור תאריכים:						
777	פסגה	01/04/23	30/04/23	133.70	39.17	52.37 ₪
778	גבע	29,369.53	29,401.62	32.09	39.17	12.57 ₪
779	שפל	21,847.52	22,026.76	179.24	34.91	62.57 ₪

סה"כ לדייר:

פסגה	גבע	שפל	סה"כ	שיא ביקוש
133.70	32.09	179.24	345.02	3.94
₪ 52.37	₪ 12.57	₪ 62.57	₪ 127.51	

סה"כ צריכה
סה"כ לתשלום

218.29 ₪	תשלום קבוע	
0.00 ₪	תשלום עבור גודל חיבור בKVA (0x0)	
345.80 ₪	סה"כ לתשלום	לא כולל מע"מ

התפלגות חיוב בש"ח לפי תע"ז

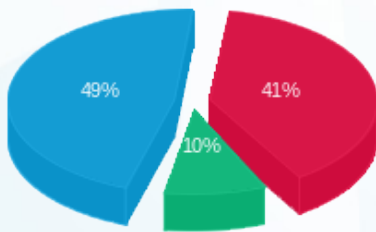

■ פסגה (₪ 52.37)
 ■ גבע (₪ 12.57)
 ■ שפל (₪ 62.57)

הסטוריית צריכה בקוט"ש

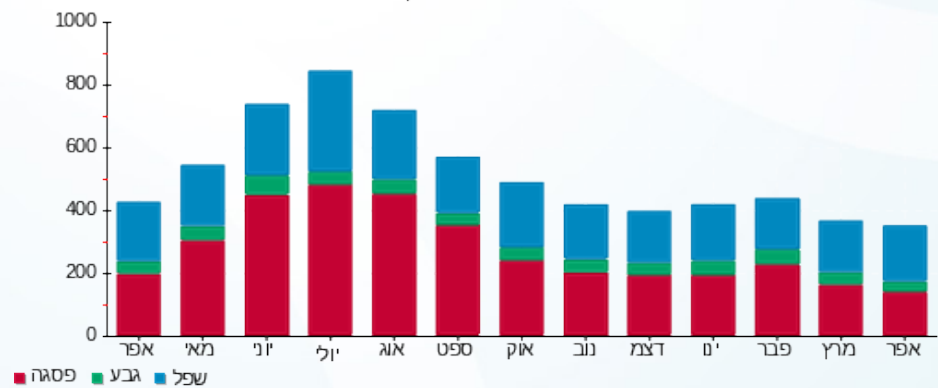



01/05/23 תאריך הפקה:
 30/04/23 תאריך קריאה נוכחית:
 01/04/23 תאריך קריאה קודמת:

שם דייר: מקלט (תמן)
 שם אתר: השתתפויות בנכסים צק פוסט

לקוח/ה נכבד/ה, אנו מתכבדים להגיש את חישוב צריכת החשמל לתקופה 01/04/23 - 30/04/23:

מקלט (תמן) - 2 - (0x0)00023537

סוג תעריף	סוג צריכה	קריאה קודמת	קריאה נוכחית	סה"כ צריכה בקוט"ש	מחיר לקוט"ש בא"ג	סה"כ לתשלום
פרטי חשבון עבור תאריכים:						
777	פסגה	01/04/23	30/04/23	36.65	39.17	14.36 ₪
778	גבע	7,015.98	7,020.97	4.99	39.17	1.96 ₪
779	שפל	13,974.77	14,013.25	38.48	34.91	13.43 ₪

סה"כ לדייר:

פסגה	גבע	שפל	סה"כ	שיא ביקוש
36.65	4.99	38.48	80.13	0.96
14.36 ₪	1.96 ₪	13.43 ₪	29.75 ₪	

סה"כ צריכה
 סה"כ לתשלום

218.29 ₪	תשלום קבוע	
0.00 ₪	תשלום עבור גודל חיבור בKVA (0x0)	
248.04 ₪	סה"כ לתשלום	לא כולל מע"מ

התפלגות חיוב בש"ח לפי תעו"ז

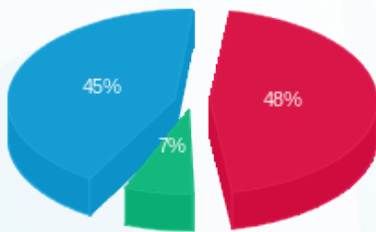

■ פסגה (14.36 ₪)
 ■ גבע (1.96 ₪)
 ■ שפל (13.43 ₪)

הסטוריית צריכה בקוט"ש

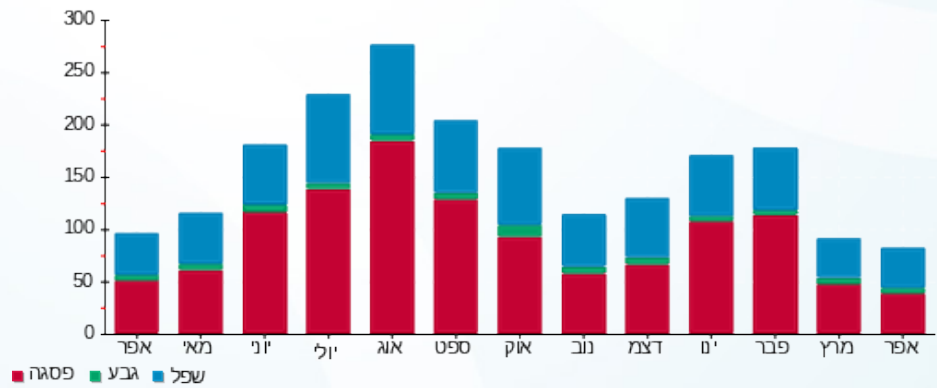



01/05/23 תאריך הפקה:
 30/04/23 תאריך קריאה נוכחית:
 01/04/23 תאריך קריאה קודמת:

שם דייר: סער הבטחה
 שם אתר: השתתפויות בנכסים צק פוסט

לקוח/ה נכבד/ה, אנו מתכבדים להגיש את חישוב צריכת החשמל לתקופה 01/04/23 - 30/04/23:

סער הבטחה - 1 - 00023537 (0x0)

סוג תעריף	סוג צריכה	קריאה קודמת	קריאה נוכחית	סה"כ צריכה בקוט"ש	מחיר לקוט"ש בא"ג	סה"כ לתשלום
פרטי חשבון עבור תאריכים:						
777	פסגה	01/04/23	30/04/23	344.99	39.17	135.13 ₪
778	גבע	41,718.02	41,755.33	37.31	39.17	14.61 ₪
779	שפל	63,557.31	63,859.79	302.48	34.91	105.60 ₪

סה"כ לדייר:

פסגה	גבע	שפל	סה"כ	שיא ביקוש
344.99	37.31	302.48	684.78	8.71
135.13 ₪	14.61 ₪	105.60 ₪	255.34 ₪	

סה"כ צריכה
 סה"כ לתשלום

218.29 ₪	תשלום קבוע	
0.00 ₪	תשלום עבור גודל חיבור בKVA (0x0)	
473.63 ₪	סה"כ לתשלום	לא כולל מע"מ

התפלגות חיוב בש"ח לפי תעו"ז

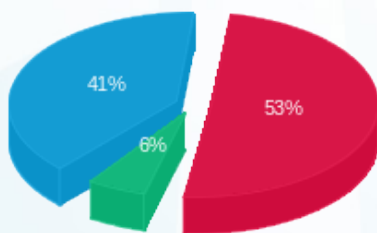

פסגה (135.13 ₪) 41%
 גבע (14.61 ₪) 6%
 שפל (105.60 ₪) 53%

הסטוריית צריכה בקוט"ש

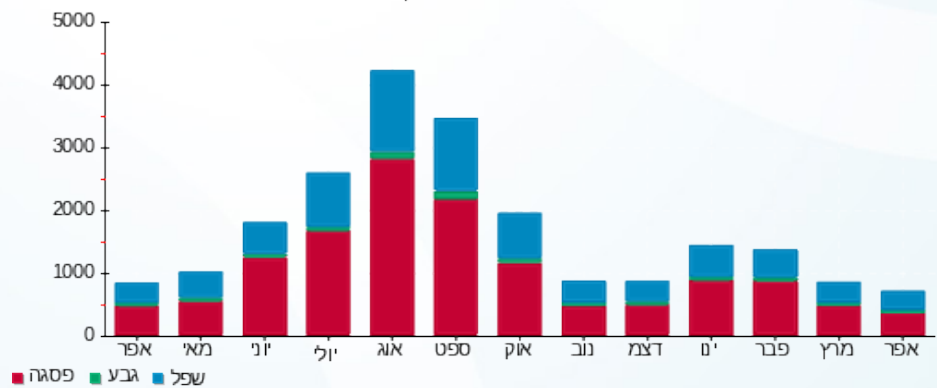



01/05/23 תאריך הפקה:
 30/04/23 תאריך קריאה נוכחית:
 01/04/23 תאריך קריאה קודמת:

שם דייר: צחי עבודות עפר קומה 1
 שם אתר: השתתפויות בנכסים צק פוסט

לקוח/ה נכבד/ה, אנו מתכבדים להגיש את חישוב צריכת החשמל לתקופה 01/04/23 - 30/04/23:

צחי עבודות עפר קומה 1 - 1 - 20281987(0x0)

סוג תעריף	סוג צריכה	קריאה קודמת	קריאה נוכחית	סה"כ צריכה בקוט"ש	מחיר לקוט"ש בא"ג	סה"כ לתשלום
פרטי חשבון עבור תאריכים:						
777	פסגה	01/04/23	30/04/23	107.90	39.17	42.26 ₪
778	גבע	1,062.80	1,107.40	44.60	39.17	17.47 ₪
779	שפל	3,718.20	3,809.30	91.10	34.91	31.80 ₪

סה"כ לדייר:

פסגה	גבע	שפל	סה"כ	שיא ביקוש
107.90	44.60	91.10	243.60	3.81
₪ 42.26	₪ 17.47	₪ 31.80	₪ 91.54	

סה"כ צריכה
 סה"כ לתשלום

218.29 ₪	תשלום קבוע	
0.00 ₪	תשלום עבור גודל חיבור בKVA (0x0)	
309.83 ₪	סה"כ לתשלום	לא כולל מע"מ

התפלגות חיוב בש"ח לפי תע"ז

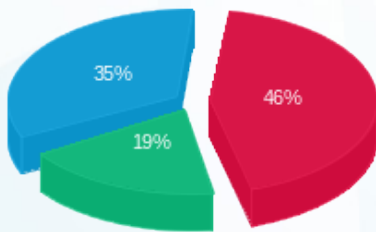

פסגה (₪ 42.26)
 גבע (₪ 17.47)
 שפל (₪ 31.80)

הסטוריית צריכה בקוט"ש

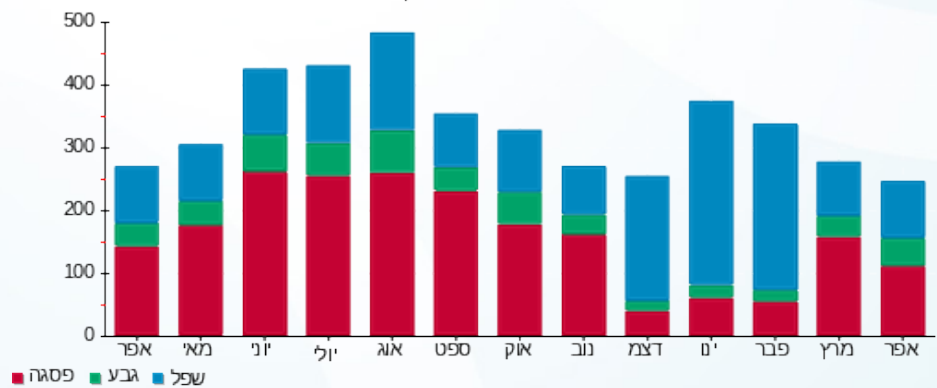



01/05/23 תאריך הפקדה:
 30/04/23 תאריך קריאה נוכחית:
 01/04/23 תאריך קריאה קודמת:

שם דייר: צחי עבודות פיתוח חדש
 שם אתר: השתתפויות בנכסים צק פוסט

לקוח/ה נכבד/ה, אנו מתכבדים להגיש את חישוב צריכת החשמל לתקופה 01/04/23 - 30/04/23:

צחי עבודות פיתוח חדש - 6 - 00023537(0x0)

סוג תעריף	סוג צריכה	קריאה קודמת	קריאה נוכחית	סה"כ צריכה בקוט"ש	מחיר לקוט"ש בא"ג	סה"כ לתשלום
פרטי חשבון עבור תאריכים:						
777	פסגה	01/04/23	30/04/23	374.69	42.99	161.08 ₪
778	גבע	31,028.26	31,351.76	323.50	46.03	148.91 ₪
779	שפל	98,020.21	99,572.81	1,552.60	38.43	596.66 ₪

סה"כ לדייר:

פסגה	גבע	שפל	סה"כ	שיא ביקוש
374.69	323.50	1,552.60	2,250.79	8.95
161.08 ₪	148.91 ₪	596.66 ₪	906.65 ₪	

סה"כ צריכה
 סה"כ לתשלום

20.96 ₪	תשלום קבוע	
0.00 ₪	תשלום עבור גודל חיבור בKVA (0x0)	
927.61 ₪	סה"כ לתשלום	לא כולל מע"מ

התפלגות חיוב בש"ח לפי תע"ז

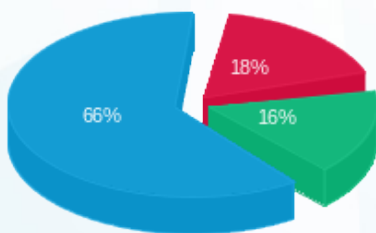

פסגה (161.08 ₪)
 גבע (148.91 ₪)
 שפל (596.66 ₪)

הסטוריית צריכה בקוט"ש

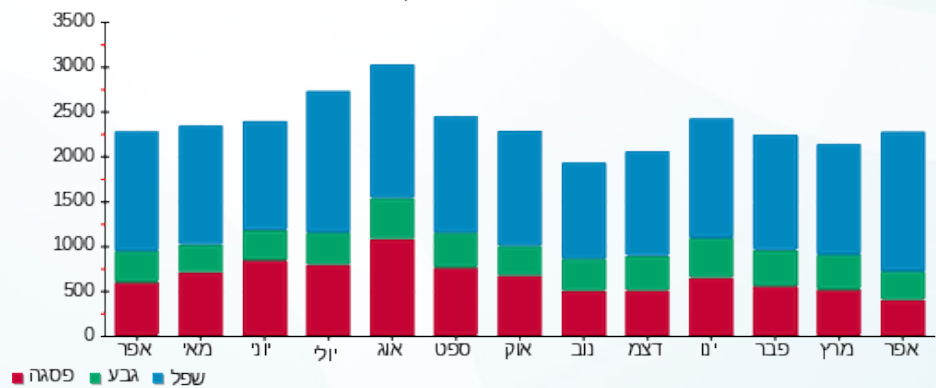



01/05/23 תאריך הפקה:
 30/04/23 תאריך קריאה נוכחית:
 01/04/23 תאריך קריאה קודמת:

שם דייר: ק. מוסר (תמן)
 שם אתר: השתתפויות בנכסים צק פוסט

לקוח/ה נכבד/ה, אנו מתכבדים להגיש את חישוב צריכת החשמל לתקופה 30/04/23 - 01/04/23:

ק. מוסר (תמן) - 7 - 00023537 (0x0)

סוג תעריף	סוג צריכה	קריאה קודמת	קריאה נוכחית	סה"כ צריכה בקוט"ש	מחיר לקוט"ש בא"ג	סה"כ לתשלום
פרטי חשבון עבור תאריכים:						
777	פסגה	01/04/23	30/04/23	247.21	39.17	96.83 ₪
778	גבע	28,529.83	28,536.30	6.46	39.17	2.53 ₪
779	שפל	29,772.38	29,892.67	120.28	34.91	41.99 ₪

סה"כ לדייר:

פסגה	גבע	שפל	סה"כ	שיא ביקוש
247.21	6.46	120.28	373.96	2.59
96.83 ₪	2.53 ₪	41.99 ₪	141.36 ₪	

סה"כ צריכה
 סה"כ לתשלום

218.29 ₪	תשלום קבוע	
0.00 ₪	תשלום עבור גודל חיבור בKVA (0x0)	
359.65 ₪	סה"כ לתשלום	לא כולל מע"מ

התפלגות חיוב בש"ח לפי תע"ז

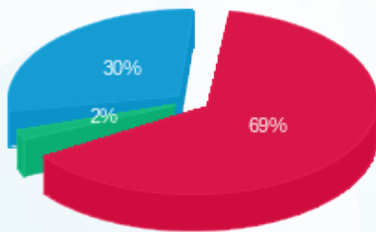

פסגה (96.83 ₪) 69%
 גבע (2.53 ₪) 2%
 שפל (41.99 ₪) 30%

הסטוריית צריכה בקוט"ש

