

02/05/23 תאריך הפקה:
 30/04/23 תאריך קריאה נוכחית:
 01/04/23 תאריך קריאה קודמת:

שם דייר: קומה 33 - תדהר
 שם אתר: רמות מגדל איילון

לקוח/ה נכבד/ה, אנו מתכבדים להגיש את חישוב צריכת החשמל לתקופה **01/04/23 - 30/04/23**:

קומה 33 - תדהר - 1 - 21262309 (3x100)

סוג תעריף	סוג צריכה	קריאה קודמת	קריאה נוכחית	סה"כ צריכה בקוט"ש	מחיר לקוט"ש בא"ג	סה"כ לתשלום
פרטי חשבון עבור תאריכים:						
777	פסגה	01/04/23	30/04/23	191.80	39.17	75.13 ₪
778	גבע	2,294.30	2,294.30	0.00	39.17	0.00 ₪
779	שפל	7,917.30	9,334.00	1,416.70	34.91	494.57 ₪

סה"כ לדייר:

פסגה	גבע	שפל	סה"כ	שיא ביקוש
191.80	0.00	1,416.70	1,608.50	24.74
75.13 ₪	0.00 ₪	494.57 ₪	569.70 ₪	

סה"כ צריכה
 סה"כ לתשלום

25.00 ₪	תשלום קבוע	
19.45 ₪	תשלום עבור גודל חיבור בKVA (3x100)	
614.15 ₪	סה"כ לתשלום	לא כולל מע"מ

התפלגות חיוב בש"ח לפי תעו"ז

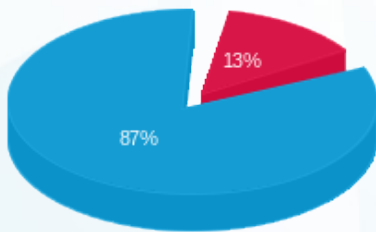

פסגה (75.13 ₪) ■
 גבע (0.00 ₪) ■
 שפל (494.57 ₪) ■

הסטוריית צריכה בקוט"ש

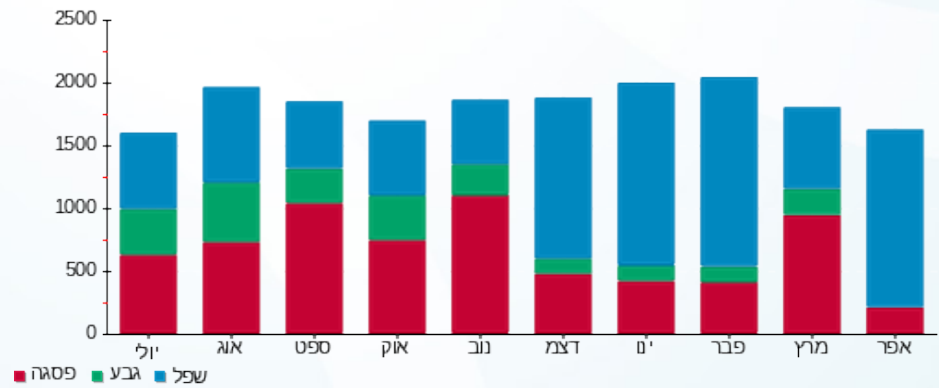

פסגה ■ גבע ■ שפל