

02/05/23 תאריך הפקה:  
 30/04/23 תאריך קריאה נוכחית:  
 01/04/23 תאריך קריאה קודמת:

שם דייר: הבנק הדיגיטלי יחי 02 קומת קרקע  
 שם אתר: שובל עמינדב

**לקוח/ה נכבד/ה, אנו מתכבדים להגיש את חישוב צריכת החשמל לתקופה 01/04/23 - 30/04/23:**

**הבנק הדיגיטלי יחי 02 קומת קרקע - 2 - 19093465(3x63)**

| סוג תעריף                | סוג צריכה | קריאה קודמת | קריאה נוכחית | סה"כ צריכה בקוט"ש | מחיר לקוט"ש בא"ג | סה"כ לתשלום |
|--------------------------|-----------|-------------|--------------|-------------------|------------------|-------------|
| פרטי חשבון עבור תאריכים: |           |             |              |                   |                  |             |
| 777                      | פסגה      | 01/04/23    | 30/04/23     | 383.90            | 39.17            | 150.37 ₪    |
| 778                      | גבע       | 8,502.50    | 8,514.15     | 11.65             | 39.17            | 4.56 ₪      |
| 779                      | שפל       | 18,373.90   | 20,043.85    | 1,669.95          | 34.91            | 582.98 ₪    |

**סה"כ לדייר:**

| פסגה     | גבע    | שפל      | סה"כ     | שיא ביקוש |
|----------|--------|----------|----------|-----------|
| 383.90   | 11.65  | 1,669.95 | 2,065.50 | 96.27     |
| 150.37 ₪ | 4.56 ₪ | 582.98 ₪ | 737.92 ₪ |           |

סה"כ צריכה  
 סה"כ לתשלום

|          |  |                     |
|----------|--|---------------------|
| 218.29 ₪ | <b>תשלום קבוע</b>                        |                     |
| 12.25 ₪  | <b>תשלום עבור גודל חיבור בKVA (3x63)</b> |                     |
| 968.46 ₪ | <b>סה"כ לתשלום</b>                       | <b>לא כולל מע"מ</b> |

התפלגות חיוב בש"ח לפי תעו"ז

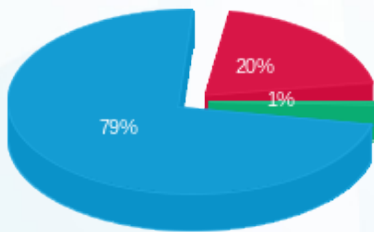

■ פסגה (150.37 ₪)  
 ■ גבע (4.56 ₪)  
 ■ שפל (582.98 ₪)

הסטוריית צריכה בקוט"ש

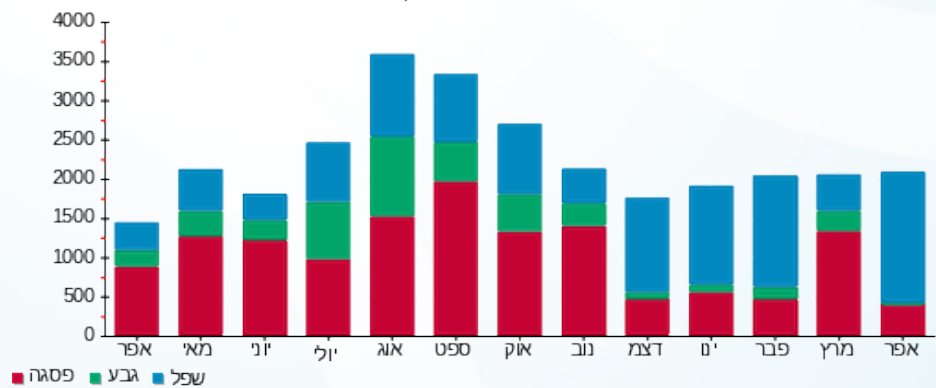



02/05/23

תאריך הפקה:

שם דייר: הבנק הדיגיטלי קומת קרקע

30/04/23

תאריך קריאה נוכחית:

שם אתר: שובל עמינדב

01/04/23

תאריך קריאה קודמת:

לקוח/ה נכבד/ה, אנו מתכבדים להגיש את חישוב צריכת החשמל לתקופה 01/04/23 - 30/04/23:

הבנק הדיגיטלי קומת קרקע מפסק 3 - 3 - 19093465 (3x63)

| סוג תעריף                | סוג צריכה | קריאה קודמת | קריאה נוכחית | סה"כ צריכה בקוט"ש | מחיר לקוט"ש בא"ג | סה"כ לתשלום |
|--------------------------|-----------|-------------|--------------|-------------------|------------------|-------------|
| פרטי חשבון עבור תאריכים: |           |             | 01/04/23     | 30/04/23          |                  |             |
| 777                      | פסגה      | 26,856.05   | 27,278.35    | 422.30            | 39.17            | 165.41 ₪    |
| 778                      | גבע       | 7,841.05    | 7,854.45     | 13.40             | 39.17            | 5.25 ₪      |
| 779                      | שפל       | 14,847.15   | 16,272.85    | 1,425.70          | 34.91            | 497.71 ₪    |

הבנק הדיגיטלי קומת קרקע מפסק 4 - 4 - 19093465 (3x63)

| סוג תעריף                | סוג צריכה | קריאה קודמת | קריאה נוכחית | סה"כ צריכה בקוט"ש | מחיר לקוט"ש בא"ג | סה"כ לתשלום |
|--------------------------|-----------|-------------|--------------|-------------------|------------------|-------------|
| פרטי חשבון עבור תאריכים: |           |             | 01/04/23     | 30/04/23          |                  |             |
| 777                      | פסגה      | 20,086.60   | 20,390.25    | 303.65            | 39.17            | 118.94 ₪    |
| 778                      | גבע       | 6,678.10    | 6,692.75     | 14.65             | 39.17            | 5.74 ₪      |
| 779                      | שפל       | 12,911.60   | 14,082.35    | 1,170.75          | 34.91            | 408.71 ₪    |

סה"כ לדירה:

| פסגה     | גבע     | שפל      | סה"כ       | שיא ביקוש |
|----------|---------|----------|------------|-----------|
| 725.95   | 28.05   | 2,596.45 | 3,350.45   | 97.56     |
| 284.35 ₪ | 10.99 ₪ | 906.42 ₪ | 1,201.76 ₪ |           |

סה"כ צריכה

סה"כ לתשלום

|            |                                    |              |
|------------|------------------------------------|--------------|
| 218.29 ₪   | תשלום קבוע                         |              |
| 24.51 ₪    | תשלום עבור גודל חיבור בKVA (3x126) |              |
| 1,444.56 ₪ | סה"כ לתשלום                        | לא כולל מע"מ |

התפלגות חיוב בש"ח לפי תע"ז

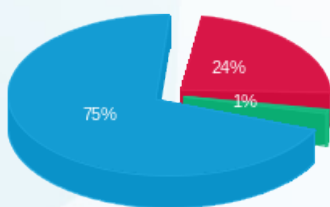

פסגה (284.35 ₪) 75%  
 גבע (10.99 ₪) 1%  
 שפל (906.42 ₪) 24%

הסטוריית צריכה בקוט"ש

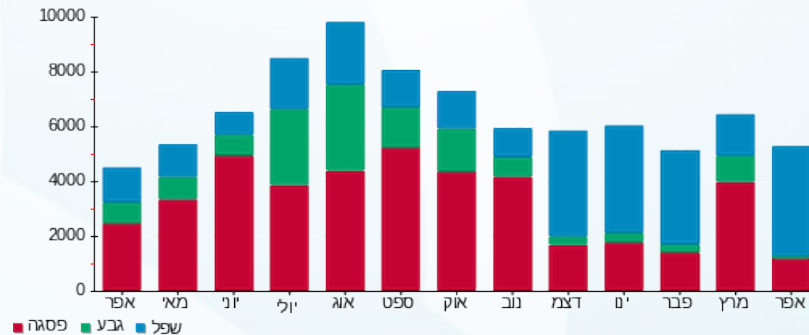



02/05/23

תאריך הפקה:

שם דייר: הבנק הדיגיטלי קומת קרקע יחי 01  
שם אתר: שובל עמינדב

30/04/23

תאריך קריאה נוכחית:

01/04/23

תאריך קריאה קודמת:

לקוח/ה נכבד/ה, אנו מתכבדים להגיש את חישוב צריכת החשמל לתקופה 01/04/23 - 30/04/23:

הבנק הדיגיטלי קומת קרקע יחי 01 - 19093465 (3x63)

| סוג תעריף                | סוג צריכה | קריאה קודמת | קריאה נוכחית | סה"כ צריכה בקוט"ש | מחיר לקוט"ש בא"ג | סה"כ לתשלום |
|--------------------------|-----------|-------------|--------------|-------------------|------------------|-------------|
| פרטי חשבון עבור תאריכים: |           |             |              |                   |                  |             |
| 777                      | פסגה      | 01/04/23    | 30/04/23     | 440.70            | 39.17            | 172.62 ₪    |
| 778                      | גבע       | 10,631.20   | 10,642.55    | 11.35             | 39.17            | 4.45 ₪      |
| 779                      | שפל       | 22,711.75   | 24,294.30    | 1,582.55          | 34.91            | 552.47 ₪    |

סה"כ לדייר:

| פסגה     | גבע    | שפל      | סה"כ     | שיא ביקוש |
|----------|--------|----------|----------|-----------|
| 440.70   | 11.35  | 1,582.55 | 2,034.60 | 97.35     |
| 172.62 ₪ | 4.45 ₪ | 552.47 ₪ | 729.54 ₪ |           |

סה"כ צריכה

סה"כ לתשלום

|          |                                   |              |
|----------|-----------------------------------|--------------|
| 218.29 ₪ | תשלום קבוע                        |              |
| 12.25 ₪  | תשלום עבור גודל חיבור בKVA (3x63) |              |
| 960.08 ₪ | סה"כ לתשלום                       | לא כולל מע"מ |

התפלגות חיוב בש"ח לפי תעו"ז

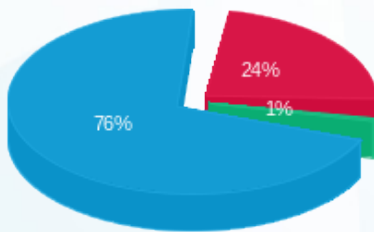

- פסגה (172.62 ₪)
- גבע (4.45 ₪)
- שפל (552.47 ₪)

הסטוריית צריכה בקוט"ש

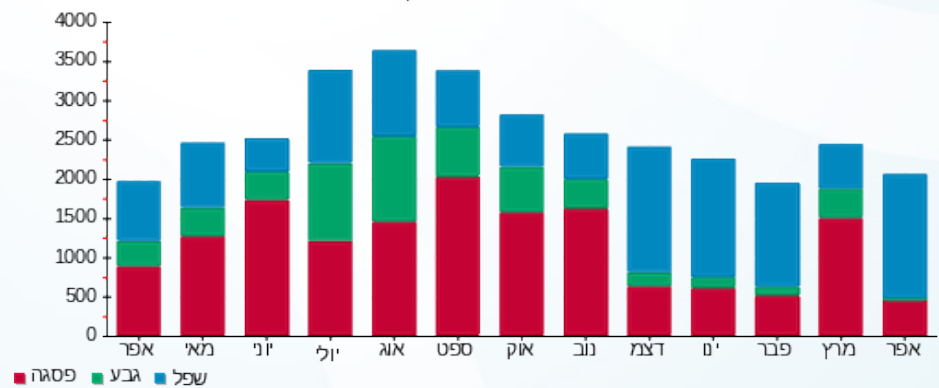



02/05/23

תאריך הפקה:

שם דייר: כניסה לובי  
שם אתר: שובל עמינדב

30/04/23

תאריך קריאה נוכחית:

01/04/23

תאריך קריאה קודמת:

לקוח/ה נכבד/ה, אנו מתכבדים להגיש את חישוב צריכת החשמל לתקופה 01/04/23 - 30/04/23:

כניסה לובי - 4 - 19051997(3x80)

| סוג תעריף                | סוג צריכה | קריאה קודמת | קריאה נוכחית | סה"כ צריכה בקוט"ש | מחיר לקוט"ש בא"ג | סה"כ לתשלום |
|--------------------------|-----------|-------------|--------------|-------------------|------------------|-------------|
| פרטי חשבון עבור תאריכים: |           |             |              |                   |                  |             |
| 777                      | פסגה      | 01/04/23    | 30/04/23     | 256.90            | 39.17            | 100.63 ₪    |
| 778                      | גבע       | 16,065.80   | 16,080.50    | 14.70             | 39.17            | 5.76 ₪      |
| 779                      | שפל       | 29,332.40   | 30,804.40    | 1,472.00          | 34.91            | 513.88 ₪    |

סה"כ לדיר:

| פסגה     | גבע    | שפל      | סה"כ     | שיא ביקוש |
|----------|--------|----------|----------|-----------|
| 256.90   | 14.70  | 1,472.00 | 1,743.60 | 12.28     |
| 100.63 ₪ | 5.76 ₪ | 513.88 ₪ | 620.26 ₪ |           |

סה"כ צריכה

סה"כ לתשלום

|          |  |                     |
|----------|--|---------------------|
| 218.29 ₪ | <b>תשלום קבוע</b>                        |                     |
| 15.56 ₪  | <b>תשלום עבור גודל חיבור בKVA (3x80)</b> |                     |
| 854.11 ₪ | <b>סה"כ לתשלום</b>                       | <b>לא כולל מע"מ</b> |

התפלגות חיוב בש"ח לפי תעו"ז

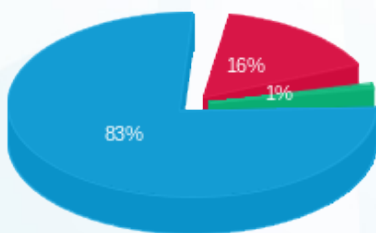

- פסגה (100.63 ₪)
- גבע (5.76 ₪)
- שפל (513.88 ₪)

הסטוריית צריכה בקוט"ש

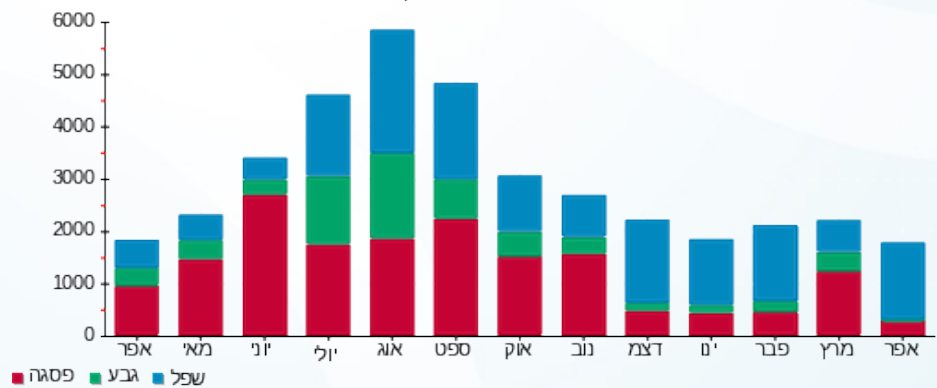

- פסגה
- גבע
- שפל



02/05/23 תאריך הפקה:  
 30/04/23 תאריך קריאה נוכחית:  
 01/04/23 תאריך קריאה קודמת:

שם דייר: לידיעה - ראשי לוח קומה 05  
 שם אתר: שובל עמינדב

**לקוח/ה נכבד/ה, אנו מתכבדים להגיש את חישוב צריכת החשמל לתקופה 01/04/23 - 30/04/23:**

ראשי לוח קומה 05 - 4 - 18040238(3x630)

| סוג תעריף                | סוג צריכה | קריאה קודמת | קריאה נוכחית | סה"כ צריכה בקוט"ש | מחיר לקוט"ש בא"ג | סה"כ לתשלום |
|--------------------------|-----------|-------------|--------------|-------------------|------------------|-------------|
| פרטי חשבון עבור תאריכים: |           |             |              |                   |                  |             |
| 777                      | פסגה      | 01/04/23    | 30/04/23     | 1,528.80          | 39.17            | 598.83 ₪    |
| 778                      | גבע       | 45,694.20   | 45,719.40    | 25.20             | 39.17            | 9.87 ₪      |
| 779                      | שפל       | 56,943.60   | 62,094.00    | 5,150.40          | 34.91            | 1,798.00 ₪  |

סה"כ לדייר:

| פסגה     | גבע    | שפל        | סה"כ       | שיא ביקוש |
|----------|--------|------------|------------|-----------|
| 1,528.80 | 25.20  | 5,150.40   | 6,704.40   | 43.61     |
| ₪ 598.83 | ₪ 9.87 | ₪ 1,798.00 | ₪ 2,406.71 |           |

סה"כ צריכה  
 סה"כ לתשלום

|            |   |                     |
|------------|---|---------------------|
| ₪ 0.00     | <b>תשלום קבוע</b>                         |                     |
| ₪ 122.55   | <b>תשלום עבור גודל חיבור בKVA (3x630)</b> |                     |
| ₪ 2,529.26 | <b>סה"כ לתשלום</b>                        | <b>לא כולל מע"מ</b> |

התפלגות חיוב בש"ח לפי תעו"ז

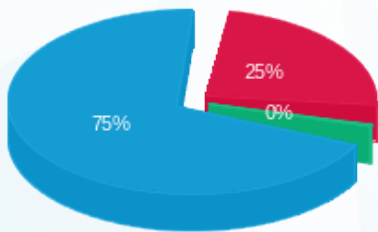

פסגה (₪ 598.83) 75%  
 גבע (₪ 9.87) 0%  
 שפל (₪ 1,798.00) 25%

הסטוריית צריכה בקוט"ש

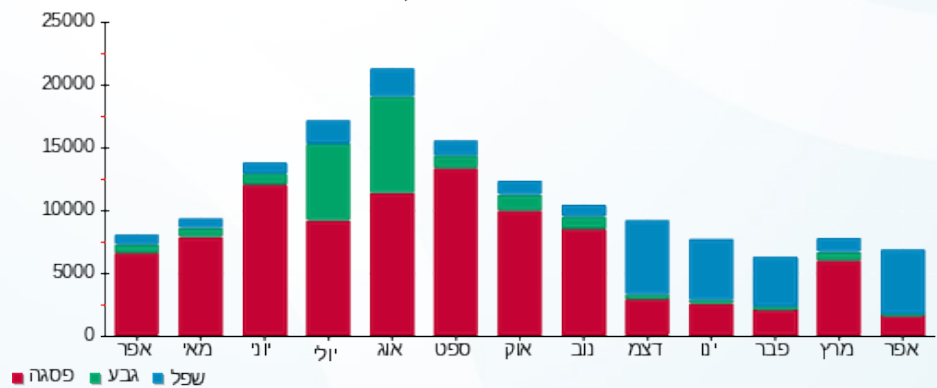



02/05/23

תאריך הפקדה:

שם דייר: ממ"ק קומה 0

30/04/23

תאריך קריאה נוכחית:

שם אתר: שובל עמינדב

01/04/23

תאריך קריאה קודמת:

לקוח/ה נכבד/ה, אנו מתכבדים להגיש את חישוב צריכת החשמל לתקופה **01/04/23 - 30/04/23**:

ממ"ק קומה 0 - 3 - 19051997(3x40)

| סוג תעריף                | סוג צריכה | קריאה קודמת | קריאה נוכחית | סה"כ צריכה בקוט"ש | מחיר לקוט"ש בא"ג | סה"כ לתשלום |
|--------------------------|-----------|-------------|--------------|-------------------|------------------|-------------|
| פרטי חשבון עבור תאריכים: |           |             |              |                   |                  |             |
| 777                      | פסגה      | 01/04/23    | 30/04/23     | 0.30              | 39.17            | 0.12 ₪      |
| 778                      | גבע       | 304.60      | 304.60       | 0.00              | 39.17            | 0.00 ₪      |
| 779                      | שפל       | 492.90      | 494.80       | 1.90              | 34.91            | 0.66 ₪      |

סה"כ לדייר:

| פסגה   | גבע    | שפל    | סה"כ   | שיא ביקוש |
|--------|--------|--------|--------|-----------|
| 0.30   | 0.00   | 1.90   | 2.20   | 0.46      |
| 0.12 ₪ | 0.00 ₪ | 0.66 ₪ | 0.78 ₪ |           |

סה"כ צריכה

סה"כ לתשלום

|          |  |                     |
|----------|--|---------------------|
| 218.29 ₪ | <b>תשלום קבוע</b>                        |                     |
| 7.78 ₪   | <b>תשלום עבור גודל חיבור בKVA (3x40)</b> |                     |
| 226.85 ₪ | <b>סה"כ לתשלום</b>                       | <b>לא כולל מע"מ</b> |

התפלגות חיוב בש"ח לפי תעו"ז

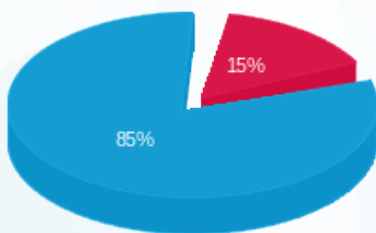

- פסגה (0.12 ₪)
- גבע (0.00 ₪)
- שפל (0.66 ₪)

הסטוריית צריכה בקוט"ש

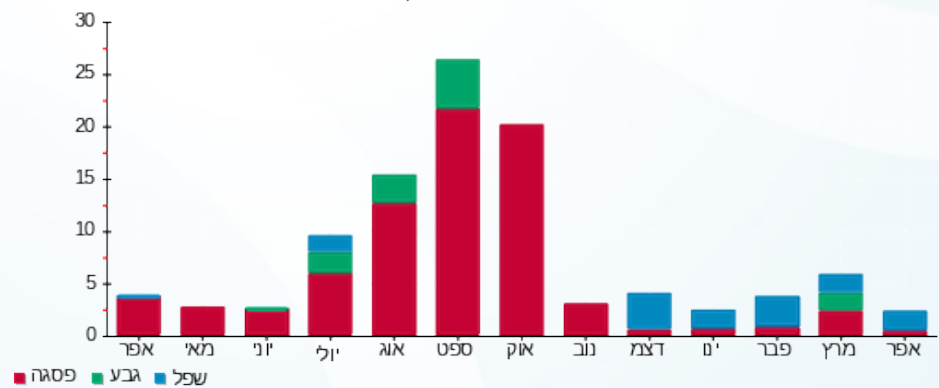

02/05/23 תאריך הפקה:  
 30/04/23 תאריך קריאה נוכחית:  
 01/04/23 תאריך קריאה קודמת:

שם דייר: קומה 04 - סייבלום בע"מ  
 שם אתר: שובל עמינדב

**לקוח/ה נכבד/ה, אנו מתכבדים להגיש את חישוב צריכת החשמל לתקופה 01/04/23 - 30/04/23:**

**קומה 04 - קומה 04 - סייבלום בע"מ - 1 - 19051888 (3x250)**

| סוג תעריף                | סוג צריכה | קריאה קודמת | קריאה נוכחית | סה"כ צריכה בקוט"ש | מחיר לקוט"ש בא"ג | סה"כ לתשלום |
|--------------------------|-----------|-------------|--------------|-------------------|------------------|-------------|
| פרטי חשבון עבור תאריכים: |           |             | 30/04/23     | 01/04/23          |                  |             |
| 777                      | פסגה      | 70,991.60   | 71,777.60    | 786.00            | 39.17            | 307.88 ₪    |
| 778                      | גבע       | 15,996.80   | 16,022.40    | 25.60             | 39.17            | 10.03 ₪     |
| 779                      | שפל       | 14,961.20   | 16,413.60    | 1,452.40          | 34.91            | 507.03 ₪    |

**קומה 04 - קומה 04 - סייבלום בע"מ - 3 - 19051888 (3x100)**

| סוג תעריף                | סוג צריכה | קריאה קודמת | קריאה נוכחית | סה"כ צריכה בקוט"ש | מחיר לקוט"ש בא"ג | סה"כ לתשלום |
|--------------------------|-----------|-------------|--------------|-------------------|------------------|-------------|
| פרטי חשבון עבור תאריכים: |           |             | 30/04/23     | 01/04/23          |                  |             |
| 777                      | פסגה      | 40,357.30   | 40,775.20    | 417.90            | 39.17            | 163.69 ₪    |
| 778                      | גבע       | 12,096.00   | 12,114.00    | 18.00             | 39.17            | 7.05 ₪      |
| 779                      | שפל       | 19,393.10   | 20,641.00    | 1,247.90          | 34.91            | 435.64 ₪    |

**סה"כ לדיר:**

| פסגה     | גבע     | שפל      | סה"כ       | שיא ביקוש |
|----------|---------|----------|------------|-----------|
| 1,203.90 | 43.60   | 2,700.30 | 3,947.80   | 22.12     |
| ₪ 471.57 | ₪ 17.08 | ₪ 942.67 | ₪ 1,431.32 |           |

|            |   |                     |
|------------|---|---------------------|
| 218.29 ₪   | <b>תשלום קבוע</b>                         |                     |
| 68.08 ₪    | <b>תשלום עבור גודל חיבור בKVA (3x350)</b> |                     |
| 1,717.69 ₪ | <b>סה"כ לתשלום</b>                        | <b>לא כולל מע"מ</b> |

התפלגות חיוב בש"ח לפי תע"ז

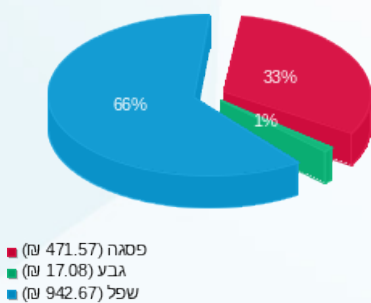

הסטוריית צריכה בקוט"ש

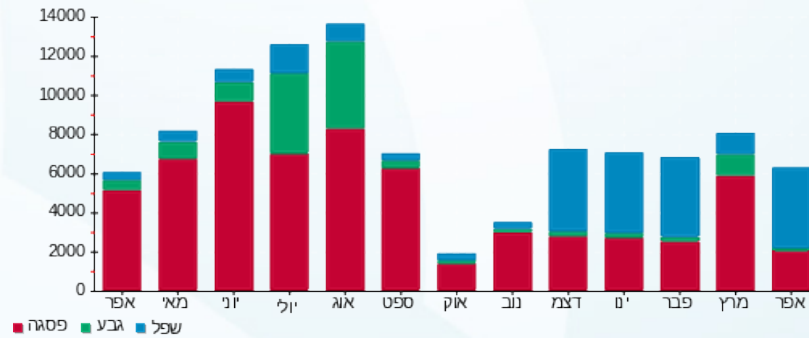



02/05/23

תאריך הפקה:

שם דייר: קומה 04 - סייבלום טכנולוגיות בע"מ

30/04/23

תאריך קריאה נוכחית:

שם אתר: שובל עמינדב

01/04/23

תאריך קריאה קודמת:

לקוח/ה נכבד/ה, אנו מתכבדים להגיש את חישוב צריכת החשמל לתקופה **01/04/23 - 30/04/23**:

קומה 04 - סייבלום טכנולוגיות בע"מ - 2 - 19051888(3x160)

| סוג תעריף                | סוג צריכה | קריאה קודמת | קריאה נוכחית | סה"כ צריכה בקוט"ש | מחיר לקוט"ש בא"ג | סה"כ לתשלום |
|--------------------------|-----------|-------------|--------------|-------------------|------------------|-------------|
| פרטי חשבון עבור תאריכים: |           |             |              |                   |                  |             |
| 777                      | פסגה      | 01/04/23    | 30/04/23     | 34.72             | 39.17            | 13.60 ₪     |
| 778                      | גבע       | 19,634.40   | 19,634.72    | 0.32              | 39.17            | 0.13 ₪      |
| 779                      | שפל       | 18,630.08   | 18,748.96    | 118.88            | 34.91            | 41.50 ₪     |

סה"כ לדייר:

| פסגה    | גבע    | שפל     | סה"כ    | שיא ביקוש |
|---------|--------|---------|---------|-----------|
| 34.72   | 0.32   | 118.88  | 153.92  | 10.92     |
| 13.60 ₪ | 0.13 ₪ | 41.50 ₪ | 55.23 ₪ |           |

סה"כ צריכה

סה"כ לתשלום

|          |   |                     |
|----------|---|---------------------|
| 218.29 ₪ | <b>תשלום קבוע</b>                         |                     |
| 31.12 ₪  | <b>תשלום עבור גודל חיבור בKVA (3x160)</b> |                     |
| 304.64 ₪ | <b>סה"כ לתשלום</b>                        | <b>לא כולל מע"מ</b> |

התפלגות חיוב בש"ח לפי תע"ז

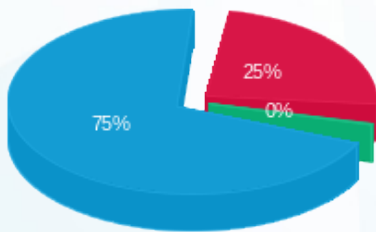

- פסגה (13.60 ₪)
- גבע (0.13 ₪)
- שפל (41.50 ₪)

הסטוריית צריכה בקוט"ש

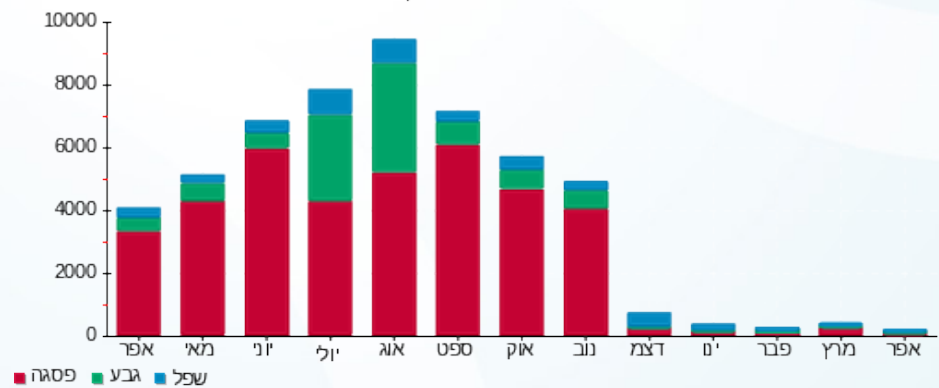



02/05/23

תאריך הפקה:

שם דייר: קומה 05 - טנגרופ

30/04/23

תאריך קריאה נוכחית:

שם אתר: שובל עמינדב

01/04/23

תאריך קריאה קודמת:

לקוח/ה נכבד/ה, אנו מתכבדים להגיש את חישוב צריכת החשמל לתקופה **01/04/23 - 30/04/23**:

לוח מזרחי 2 - 1 - 18040238 (3x100)

| סוג תעריף | סוג צריכה | קריאה קודמת | קריאה נוכחית | סה"כ צריכה בקוט"ש | מחיר לקוט"ש בא"ג         | סה"כ לתשלום |
|-----------|-----------|-------------|--------------|-------------------|--------------------------|-------------|
|           |           |             | 30/04/23     | 01/04/23          | פרטי חשבון עבור תאריכים: |             |
| 777       | פסגה      | 68,370.40   | 68,758.30    | 387.90            | 39.17                    | 151.94 ₪    |
| 778       | גבע       | 16,041.60   | 16,045.20    | 3.60              | 39.17                    | 1.41 ₪      |
| 779       | שפל       | 38,602.10   | 40,165.60    | 1,563.50          | 34.91                    | 545.82 ₪    |

לוח מזרחי 2 מעגל 2 - 18040238 (3x125) - 3F

| סוג תעריף | סוג צריכה | קריאה קודמת | קריאה נוכחית | סה"כ צריכה בקוט"ש | מחיר לקוט"ש בא"ג         | סה"כ לתשלום |
|-----------|-----------|-------------|--------------|-------------------|--------------------------|-------------|
|           |           |             | 30/04/23     | 01/04/23          | פרטי חשבון עבור תאריכים: |             |
| 777       | פסגה      | 143,755.60  | 144,127.60   | 372.00            | 39.17                    | 145.71 ₪    |
| 778       | גבע       | 31,310.00   | 31,310.60    | 0.60              | 39.17                    | 0.24 ₪      |
| 779       | שפל       | 21,665.80   | 22,750.20    | 1,084.40          | 34.91                    | 378.56 ₪    |

סה"כ לדייר:

| פסגה     | גבע    | שפל      | סה"כ       | שיא ביקוש |
|----------|--------|----------|------------|-----------|
| 759.90   | 4.20   | 2,647.90 | 3,412.00   | 18.51     |
| 297.65 ₪ | 1.65 ₪ | 924.38 ₪ | 1,223.68 ₪ |           |

סה"כ צריכה

סה"כ לתשלום

|            |                                    |              |
|------------|------------------------------------|--------------|
| 218.29 ₪   | תשלום קבוע                         |              |
| 43.77 ₪    | תשלום עבור גודל חיבור בKVA (3x225) |              |
| 1,485.74 ₪ | סה"כ לתשלום                        | לא כולל מע"מ |

התפלגות חיוב בש"ח לפי תע"ז

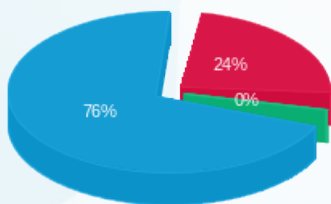

פסגה (297.65 ₪) 76%  
 גבע (1.65 ₪) 24%  
 שפל (924.38 ₪) 0%

הסטוריית צריכה בקוט"ש

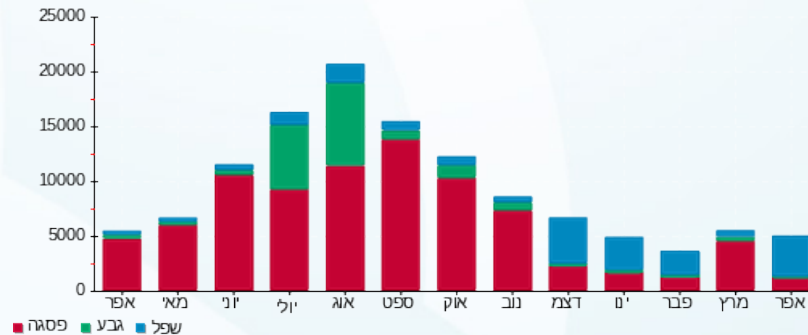



02/05/23

תאריך הפקה:

שם דייר: קומה 05 יחידה 02 - סימפליפיקר בע"מ

30/04/23

תאריך קריאה נוכחית:

שם אתר: שובל עמינדב

01/04/23

תאריך קריאה קודמת:

לקוח/ה נכבד/ה, אנו מתכבדים להגיש את חישוב צריכת החשמל לתקופה 01/04/23 - 30/04/23:

קומה 05 יחידה 02 - סימפליפיקר בע"מ - 3 - 18040238 (3x200)

| סוג תעריף                | סוג צריכה | קריאה קודמת | קריאה נוכחית | סה"כ צריכה בקוט"ש | מחיר לקוט"ש בא"ג | סה"כ לתשלום |
|--------------------------|-----------|-------------|--------------|-------------------|------------------|-------------|
| פרטי חשבון עבור תאריכים: |           |             |              |                   |                  |             |
| 777                      | פסגה      | 01/04/23    | 30/04/23     | 688.32            | 39.17            | 269.61 ₪    |
| 778                      | גבע       | 16,166.72   | 16,188.32    | 21.60             | 39.17            | 8.46 ₪      |
| 779                      | שפל       | 23,360.64   | 25,629.44    | 2,268.80          | 34.91            | 792.04 ₪    |

סה"כ לדיר:

| פסגה     | גבע    | שפל      | סה"כ       | שיא ביקוש |
|----------|--------|----------|------------|-----------|
| 688.32   | 21.60  | 2,268.80 | 2,978.72   | 24.80     |
| 269.61 ₪ | 8.46 ₪ | 792.04 ₪ | 1,070.11 ₪ |           |

סה"כ צריכה

סה"כ לתשלום

|            |                                     |              |
|------------|-------------------------------------|--------------|
| 218.29 ₪   | תשלום קבוע                          |              |
| 38.90 ₪    | תשלום עבור גודל חיבור ב KVA (3x200) |              |
| 1,327.31 ₪ | סה"כ לתשלום                         | לא כולל מע"מ |

התפלגות חיוב בש"ח לפי תעו"ז

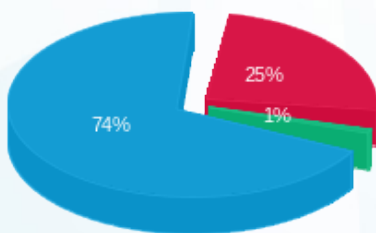

- פסגה (269.61 ₪) 74%
- גבע (8.46 ₪) 25%
- שפל (792.04 ₪) 1%

הסטוריית צריכה בקוט"ש

