



02/05/23 תאריך הפקה:
 30/04/23 תאריך קריאה נוכחית:
 01/04/23 תאריך קריאה קודמת:

שם דייר: B.D.O
 שם אתר: אמות מרכז הקריה אשדוד

לקוח/ה נכבד/ה, אנו מתכבדים להגיש את חישוב צריכת החשמל לתקופה 01/04/23 - 30/04/23:

B.D.O - (3x40)20065489 - 3

| סוג תעריף | סוג צריכה | קריאה קודמת | קריאה נוכחית | סה"כ צריכה בקוט"ש | מחיר לקוט"ש בא"ג | סה"כ לתשלום |
|--------------------------|-----------|-------------|--------------|-------------------|------------------|-------------|
| פרטי חשבון עבור תאריכים: | | | | | | |
| 777 | פסגה | 01/04/23 | 30/04/23 | 29.20 | 39.17 | 11.44 ₪ |
| 778 | גבע | 503.30 | 503.30 | 0.00 | 39.17 | 0.00 ₪ |
| 779 | שפל | 2,263.90 | 2,550.00 | 286.10 | 34.91 | 99.88 ₪ |

סה"כ לדייר:

| פסגה | גבע | שפל | סה"כ | שיא ביקוש |
|---------|--------|---------|----------|-----------|
| 29.20 | 0.00 | 286.10 | 315.30 | 2.97 |
| 11.44 ₪ | 0.00 ₪ | 99.88 ₪ | 111.32 ₪ | |

סה"כ צריכה
 סה"כ לתשלום

| | | |
|----------|------------------------------------|--------------|
| 218.29 ₪ | תשלום קבוע | |
| 7.78 ₪ | תשלום עבור גודל חיבור ב KVA (3x40) | |
| 337.39 ₪ | סה"כ לתשלום | לא כולל מע"מ |

התפלגות חיוב בש"ח לפי תעו"ז

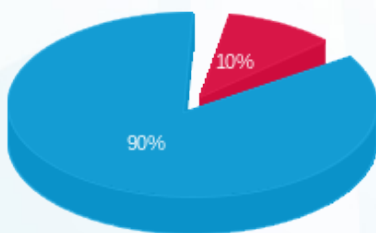

■ פסגה (11.44 ₪)
 ■ גבע (0.00 ₪)
 ■ שפל (99.88 ₪)

הסטוריית צריכה בקוט"ש

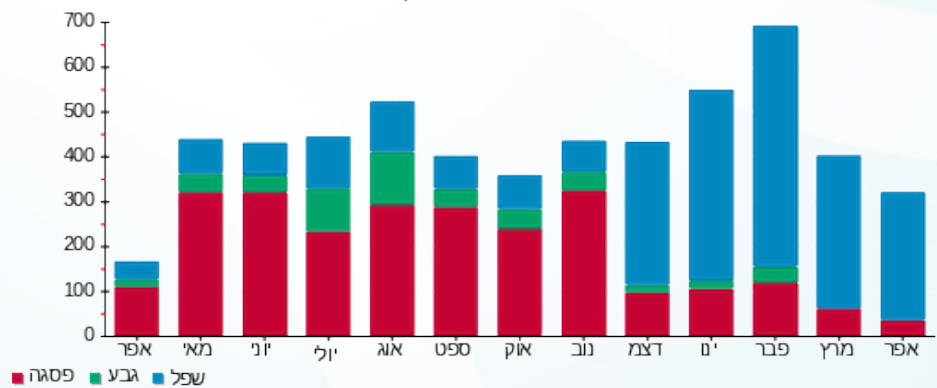



02/05/23 תאריך הפקדה:
 30/04/23 תאריך קריאה נוכחית:
 01/04/23 תאריך קריאה קודמת:

שם דייר: דנאל סיעוד
 שם אתר: אמות מרכז הקריה אשדוד

לקוח/ה נכבד/ה, אנו מתכבדים להגיש את חישוב צריכת החשמל לתקופה 01/04/23 - 30/04/23:

דנאל סיעוד - 2 - 20065489(3x63)

| סוג תעריף | סוג צריכה | קריאה קודמת | קריאה נוכחית | סה"כ צריכה בקוט"ש | מחיר לקוט"ש בא"ג | סה"כ לתשלום |
|--------------------------|-----------|-------------|--------------|-------------------|------------------|-------------|
| פרטי חשבון עבור תאריכים: | | | | | | |
| 777 | פסגה | 01/04/23 | 30/04/23 | 57.60 | 39.17 | 22.56 ₪ |
| 778 | גבע | 1,346.16 | 1,346.16 | 0.00 | 39.17 | 0.00 ₪ |
| 779 | שפל | 4,526.46 | 5,146.14 | 619.68 | 34.91 | 216.33 ₪ |

סה"כ לדייר:

| פסגה | גבע | שפל | סה"כ | שיא ביקוש |
|---------|--------|----------|----------|-----------|
| 57.60 | 0.00 | 619.68 | 677.28 | 5.21 |
| 22.56 ₪ | 0.00 ₪ | 216.33 ₪ | 238.89 ₪ | |

סה"כ צריכה
 סה"כ לתשלום

| | |
|--------------|-----------------------------------|
| 218.29 ₪ | תשלום קבוע |
| 12.25 ₪ | תשלום עבור גודל חיבור בKVA (3x63) |
| 469.44 ₪ | סה"כ לתשלום |
| לא כולל מע"מ | |

התפלגות חיוב בש"ח לפי תע"ז

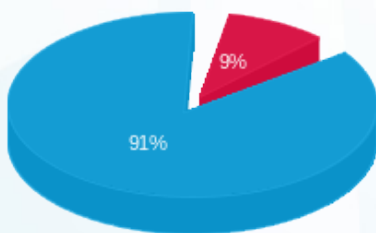

■ פסגה (22.56 ₪)
 ■ גבע (0.00 ₪)
 ■ שפל (216.33 ₪)

הסטוריית צריכה בקוט"ש

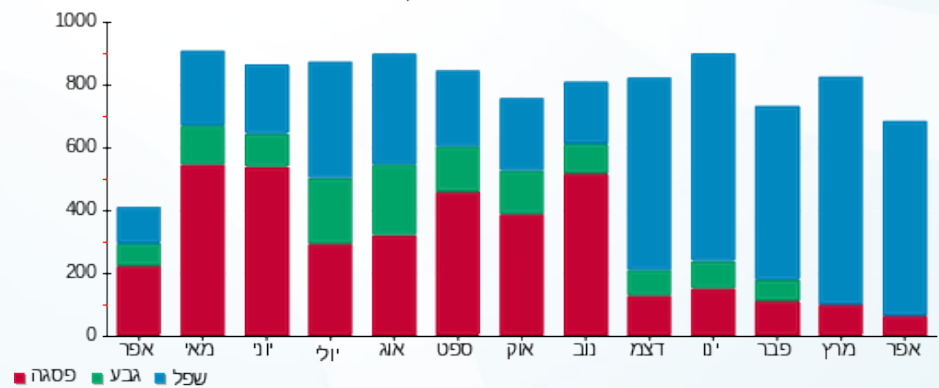

02/05/23 תאריך הפקה:
 30/04/23 תאריך קריאה נוכחית:
 01/04/23 תאריך קריאה קודמת:

שם דייר: משרד הבריאות - תחנת הסגר
 שם אתר: אמות מרכז הקריה אשדוד

לקוח/ה נכבד/ה, אנו מתכבדים להגיש את חישוב צריכת החשמל לתקופה 30/04/23 - 01/04/23:

משרד הבריאות תחנת הסגר - 1 - 20065489(3x160)

| סוג תעריף | סוג צריכה | קריאה קודמת | קריאה נוכחית | סה"כ צריכה בקוט"ש | מחיר לקוט"ש בא"ג | סה"כ לתשלום |
|--------------------------|-----------|-------------|--------------|-------------------|------------------|-------------|
| פרטי חשבון עבור תאריכים: | | | | | | |
| 777 | פסגה | 01/04/23 | 30/04/23 | 273.60 | 39.17 | 107.17 ₪ |
| 778 | גבע | 5,478.24 | 5,478.24 | 0.00 | 39.17 | 0.00 ₪ |
| 779 | שפל | 19,603.68 | 22,330.88 | 2,727.20 | 34.91 | 952.07 ₪ |

סה"כ לדייר:

| פסגה | גבע | שפל | סה"כ | שיא ביקוש |
|----------|--------|----------|------------|-----------|
| 273.60 | 0.00 | 2,727.20 | 3,000.80 | 10.89 |
| 107.17 ₪ | 0.00 ₪ | 952.07 ₪ | 1,059.23 ₪ | |

סה"כ צריכה
 סה"כ לתשלום

| | | |
|------------|------------------------------------|--------------|
| 218.29 ₪ | תשלום קבוע | |
| 31.12 ₪ | תשלום עבור גודל חיבור בKVA (3x160) | |
| 1,308.65 ₪ | סה"כ לתשלום | לא כולל מע"מ |

התפלגות חיוב בש"ח לפי תע"ז

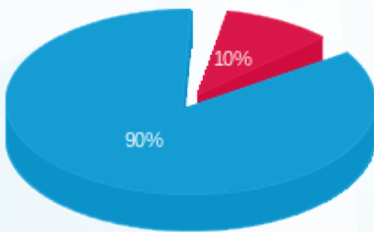

■ פסגה (107.17 ₪)
 ■ גבע (0.00 ₪)
 ■ שפל (952.07 ₪)

הסטוריית צריכה בקוט"ש

