



02/05/23

תאריך הפקה:

שם דייר: כספומט  
שם אתר: בנין אופק 8 ב

02/04/23

תאריך קריאה נוכחית:

01/02/23

תאריך קריאה קודמת:

לקוח/ה נכבד/ה, אנו מתכבדים להגיש את חישוב צריכת החשמל לתקופה 02/04/23 - 01/02/23:

כספומט - 1 - 17312584 (3x40)

סה"כ לתשלום	מחיר לקוט"ש בא"ג	סה"כ צריכה בקוט"ש	קריאה נוכחית	קריאה קודמת	סוג צריכה	סוג תעריף
			28/02/23	01/02/23	פרטי חשבון עבור תאריכים:	
93.46 ₪	90.04	103.80	4,251.30	4,147.50	פסגה	777
24.99 ₪	48.24	51.80	2,279.40	2,227.60	גבע	778
150.83 ₪	38.63	390.45	7,809.90	7,419.45	שפל	779
			31/03/23	01/03/23	פרטי חשבון עבור תאריכים:	
73.19 ₪	44.17	165.70	4,417.00	4,251.30	פסגה	777
22.02 ₪	47.25	46.60	2,326.00	2,279.40	גבע	778
150.17 ₪	39.55	379.70	8,189.60	7,809.90	שפל	779
			02/04/23	01/04/23	פרטי חשבון עבור תאריכים:	
1.76 ₪	42.99	4.10	4,421.10	4,417.00	פסגה	777
0.00 ₪	46.03	0.00	2,326.00	2,326.00	גבע	778
13.41 ₪	38.43	34.90	8,224.50	8,189.60	שפל	779

סה"כ לדייר:

שיא ביקוש	סה"כ	שפל	גבע	פסגה
5.37	1,177.05	805.05	98.40	273.60
	529.83 ₪	314.41 ₪	47.01 ₪	168.41 ₪

סה"כ צריכה

סה"כ לתשלום

210.98 ₪	תשלום קבוע	
15.64 ₪	תשלום עבור גודל חיבור בKVA (3x40)	
756.46 ₪	סה"כ לתשלום	לא כולל מע"מ





התפלגות חיוב בש"ח לפי תעו"ז

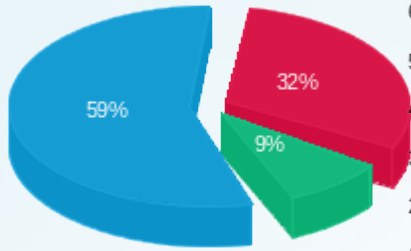

פסגה (ש"ח 168.41)  
 גבע (ש"ח 47.01)  
 שפ"ל (ש"ח 314.41)

הסטוריית צריכה בקוט"ש

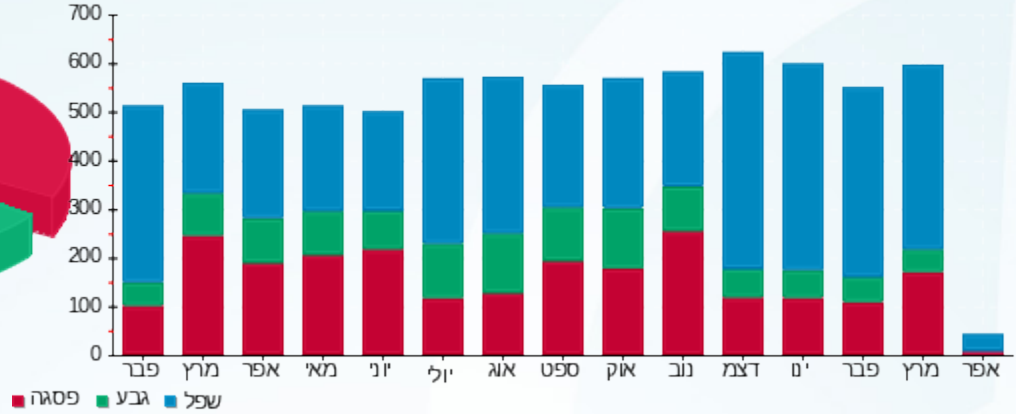



02/05/23 תאריך הפקה:  
 02/04/23 תאריך קריאה נוכחית:  
 01/02/23 תאריך קריאה קודמת:

שם דייר: צילר בגג  
 שם אתר: בניין אופק 8 ב

לקוח/ה נכבד/ה, אנו מתכבדים להגיש את חישוב צריכת החשמל לתקופה 01/02/23 - 02/04/23:

צילר בגג - 1 - 17313037(3x125)

סה"כ לתשלום	מחיר לקוט"ש בא"ג	סה"כ צריכה בקוט"ש	קריאה נוכחית	קריאה קודמת	סוג צריכה	סוג תעריף
			28/02/23	01/02/23	פרטי חשבון עבור תאריכים:	
712.67 ₪	90.04	791.50	32,697.50	31,906.00	פסגה	777
182.59 ₪	48.24	378.50	15,850.60	15,472.10	גבע	778
1,183.20 ₪	38.63	3,062.90	45,540.40	42,477.50	שפל	779
			31/03/23	01/03/23	פרטי חשבון עבור תאריכים:	
1,044.71 ₪	44.17	2,365.20	35,062.70	32,697.50	פסגה	777
297.16 ₪	47.25	628.90	16,479.50	15,850.60	גבע	778
1,972.95 ₪	39.55	4,988.50	50,528.90	45,540.40	שפל	779
			02/04/23	01/04/23	פרטי חשבון עבור תאריכים:	
24.29 ₪	42.99	56.50	35,119.20	35,062.70	פסגה	777
0.00 ₪	46.03	0.00	16,479.50	16,479.50	גבע	778
174.74 ₪	38.43	454.70	50,983.60	50,528.90	שפל	779

סה"כ לדייר:

שיא ביקוש	סה"כ	שפל	גבע	פסגה
104.91	12,726.70	8,506.10	1,007.40	3,213.20
	5,592.30 ₪	3,330.89 ₪	479.74 ₪	1,781.66 ₪

סה"כ צריכה

סה"כ לתשלום

210.98 ₪	תשלום קבוע	
48.88 ₪	תשלום עבור גודל חיבור בKVA (3x125)	
5,852.16 ₪	סה"כ לתשלום	לא כולל מע"מ





התפלגות חיוב בש"ח לפי תעו"ז

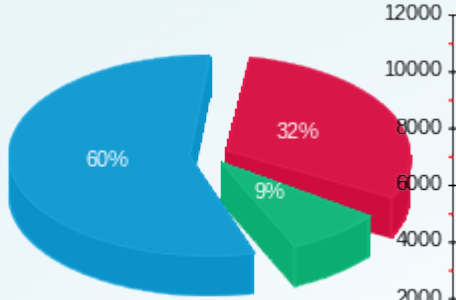

פסגה (ש"ח 1,781.66)  
 גבע (ש"ח 479.74)  
 שפל (ש"ח 3,330.89)

הסטוריית צריכה בקוט"ש

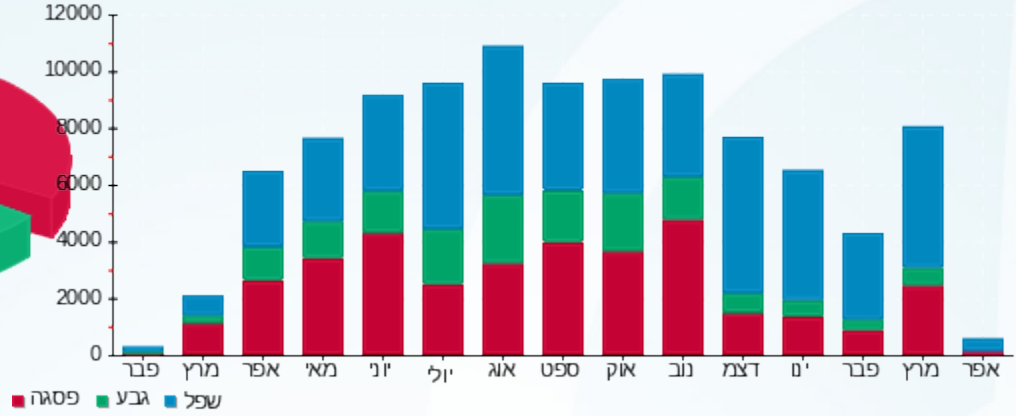



02/05/23 תאריך הפקה:  
 02/04/23 תאריך קריאה נוכחית:  
 01/02/23 תאריך קריאה קודמת:

שם דייר: שמור-שטח קטן  
 שם אתר: בנין אופק 8 ב

לקוח/ה נכבד/ה, אנו מתכבדים להגיש את חישוב צריכת החשמל לתקופה 02/04/23 - 01/02/23:

שמור-שטח קטן - 1 - 17312816(3x63)

סה"כ לתשלום	מחיר לקוט"ש בא"ג	סה"כ צריכה בקוט"ש	קריאה נוכחית	קריאה קודמת	סוג צריכה	סוג תעריף
			28/02/23	01/02/23	פרטי חשבון עבור תאריכים:	
93.82 ₪	90.04	104.20	2,135.40	2,031.20	פסגה	777
14.23 ₪	48.24	29.50	686.50	657.00	גבע	778
157.96 ₪	38.63	408.90	2,789.30	2,380.40	שפל	779
			31/03/23	01/03/23	פרטי חשבון עבור תאריכים:	
103.14 ₪	44.17	233.50	2,368.90	2,135.40	פסגה	777
6.38 ₪	47.25	13.50	700.00	686.50	גבע	778
96.94 ₪	39.55	245.10	3,034.40	2,789.30	שפל	779
			02/04/23	01/04/23	פרטי חשבון עבור תאריכים:	
1.25 ₪	42.99	2.90	2,371.80	2,368.90	פסגה	777
0.00 ₪	46.03	0.00	700.00	700.00	גבע	778
7.61 ₪	38.43	19.80	3,054.20	3,034.40	שפל	779

סה"כ לדייר:

שיא ביקוש	סה"כ	שפל	גבע	פסגה
344,074.50	1,057.40	673.80	43.00	340.60
	481.32 ₪	262.50 ₪	20.61 ₪	198.21 ₪

סה"כ צריכה  
 סה"כ לתשלום

210.98 ₪	תשלום קבוע	
24.64 ₪	תשלום עבור גודל חיבור בKVA (3x63)	
716.94 ₪	סה"כ לתשלום	לא כולל מע"מ





התפלגות חיוב בש"ח לפי תעו"ז

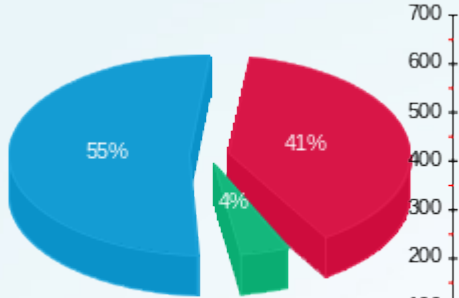

פסגה (ש"ח 198.21)  
 גבע (ש"ח 20.61)  
 שפל (ש"ח 262.50)

הסטוריית צריכה בקוט"ש

