



03/05/23

תאריך הפקה:

שם דייר: בירמן ובניו בעמ

30/04/23

תאריך קריאה נוכחית:

שם אתר: יובל ירון ערד

29/03/23

תאריך קריאה קודמת:

לקוח/ה נכבד/ה, אנו מתכבדים להגיש את חישוב צריכת החשמל לתקופה **30/04/23 - 29/03/23**:

בירמן ובניו בעמ - 1 - 00025477(3x250)

סה"כ לתשלום	מחיר לקוט"ש בא"ג	סה"כ צריכה בקוט"ש	קריאה נוכחית	קריאה קודמת	סוג צריכה	סוג תעריף
			31/03/23	29/03/23	פרטי חשבון עבור תאריכים:	
₪ 310.30	40.30	769.98	1,324,348.92	1,323,578.94	פסגה	777
₪ 220.00	40.30	545.90	607,760.81	607,214.90	גבע	778
₪ 312.95	36.00	869.30	1,487,547.07	1,486,677.77	שפל	779
			30/04/23	01/04/23	פרטי חשבון עבור תאריכים:	
₪ 2,925.19	39.17	7,467.94	1,331,816.87	1,324,348.92	פסגה	777
₪ 2,189.35	39.17	5,589.36	613,350.17	607,760.81	גבע	778
₪ 3,076.01	34.91	8,811.26	1,496,358.34	1,487,547.07	שפל	779

סה"כ לדייר:

שיא ביקוש	סה"כ	שפל	גבע	פסגה
58.77	24,053.76	9,680.57	6,135.27	8,237.92
	₪ 9,033.81	₪ 3,388.96	₪ 2,409.35	₪ 3,235.50

סה"כ צריכה
סה"כ לתשלום

₪ 218.29	תשלום קבוע תשלום עבור גודל חיבור בKVA (3x250) סה"כ מע"מ 17.00%	סה"כ לתשלום
₪ 53.44		
₪ 9,305.54		
₪ 1,581.94		
₪ 10,887.48		כולל מע"מ

התפלגות חיוב בש"ח לפי תעו"ז

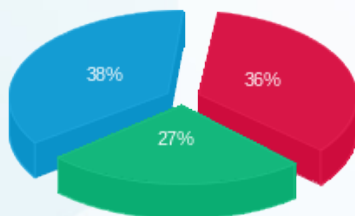

■ פסגה (₪ 3,235.50)
 ■ גבע (₪ 2,409.35)
 ■ שפל (₪ 3,388.96)

הסטוריית צריכה בקוט"ש

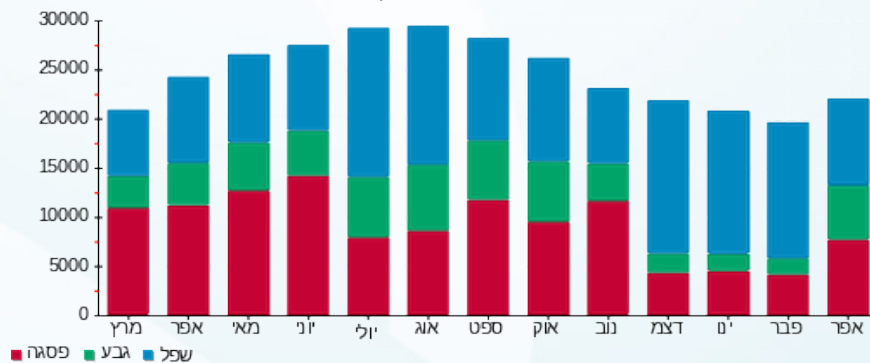



03/05/23

תאריך הפקה:

שם דייר: מנדל מוריס זילברשטיין

30/04/23

תאריך קריאה נוכחית:

שם אתר: יובל ירון ערד

29/03/23

תאריך קריאה קודמת:

לקוח/ה נכבד/ה, אנו מתכבדים להגיש את חישוב צריכת החשמל לתקופה 30/04/23 - 29/03/23:

מנדל מוריס זילברשטיין - 6 - 00025477(3x50)

סוג תעריף	סוג צריכה	קריאה קודמת	קריאה נוכחית	סה"כ צריכה בקוט"ש	מחיר לקוט"ש בא"ג	סה"כ לתשלום
פרטי חשבון עבור תאריכים:						
		29/03/23	31/03/23			
777	פסגה	9,661.78	9,682.17	20.39	40.30	8.22 ₪
778	גבע	2,637.41	2,645.44	8.03	40.30	3.24 ₪
779	שפל	8,139.49	8,155.19	15.69	36.00	5.65 ₪
פרטי חשבון עבור תאריכים:						
		01/04/23	30/04/23			
777	פסגה	9,682.17	9,882.63	200.46	39.17	78.52 ₪
778	גבע	2,645.44	2,727.60	82.16	39.17	32.18 ₪
779	שפל	8,155.19	8,314.47	159.29	34.91	55.61 ₪

סה"כ לדייר:

פסגה	גבע	שפל	סה"כ	שיא ביקוש
220.85	90.19	174.98	486.02	2.55
₪ 86.74	₪ 35.42	₪ 61.26	₪ 183.41	

סה"כ צריכה
סה"כ לתשלום

218.29 ₪	תשלום קבוע תשלום עבור גודל חיבור בKVA (3x50) סה"כ מע"מ 17.00%	סה"כ לתשלום
10.69 ₪		
412.39 ₪		
70.11 ₪		
482.50 ₪	כולל מע"מ	

התפלגות חיוב בש"ח לפי תעו"ז

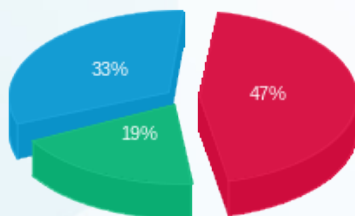

פסגה (86.74 ₪)
גבע (35.42 ₪)
שפל (61.26 ₪)

הסטוריית צריכה בקוט"ש

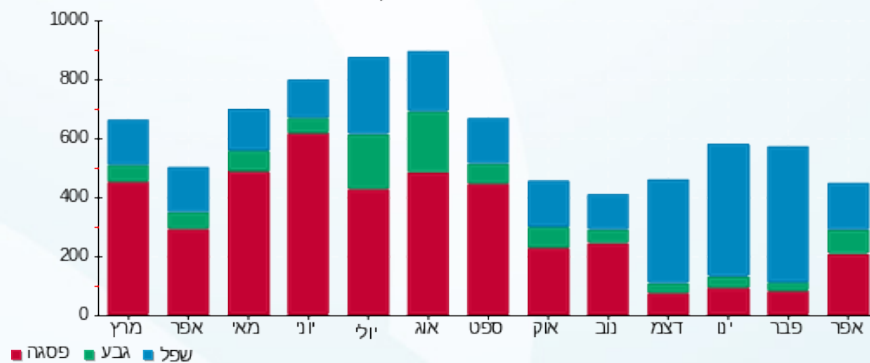

03/05/23 תאריך הפקה:
 30/04/23 תאריך קריאה נוכחית:
 29/03/23 תאריך קריאה קודמת:

שם דייר: מספרה
 שם אתר: יובל ירין ערד

לקוח/ה נכבד/ה, אנו מתכבדים להגיש את חישוב צריכת החשמל לתקופה 30/04/23 - 29/03/23:

מספרה - 2 - (3x63)00025477

סוג תעריף	סוג צריכה	קריאה קודמת	קריאה נוכחית	סה"כ צריכה בקוט"ש	מחיר לקוט"ש בא"ג	סה"כ לתשלום
פרטי חשבון עבור תאריכים:						
777	פסגה	29/03/23	31/03/23	85.40	40.30	34.42 ₪
778	גבע	67,559.01	67,591.80	32.79	40.30	13.22 ₪
779	שפל	94,918.12	94,935.76	17.64	36.00	6.35 ₪
פרטי חשבון עבור תאריכים:						
777	פסגה	222,985.91	223,860.90	874.99	39.17	342.73 ₪
778	גבע	67,591.80	67,927.85	336.05	39.17	131.63 ₪
779	שפל	94,935.76	95,111.29	175.53	34.91	61.28 ₪

סה"כ לדייר:

פסגה	גבע	שפל	סה"כ	שיא ביקוש
960.39	368.84	193.17	1,522.39	13.90
₪ 377.15	₪ 144.85	₪ 67.63	₪ 589.62	

סה"כ צריכה
 סה"כ לתשלום

218.29 ₪	תשלום קבוע תשלום עבור גודל חיבור בKVA (3x63) סה"כ מע"מ 17.00%	סה"כ לתשלום
13.47 ₪		
821.38 ₪		
139.63 ₪		
961.01 ₪	כולל מע"מ	

התפלגות חיוב בש"ח לפי תעו"ז

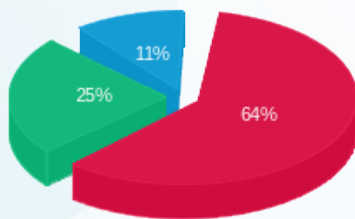

פסגה (377.15 ₪)
 גבע (144.85 ₪)
 שפל (67.63 ₪)

הסטוריית צריכה בקוט"ש

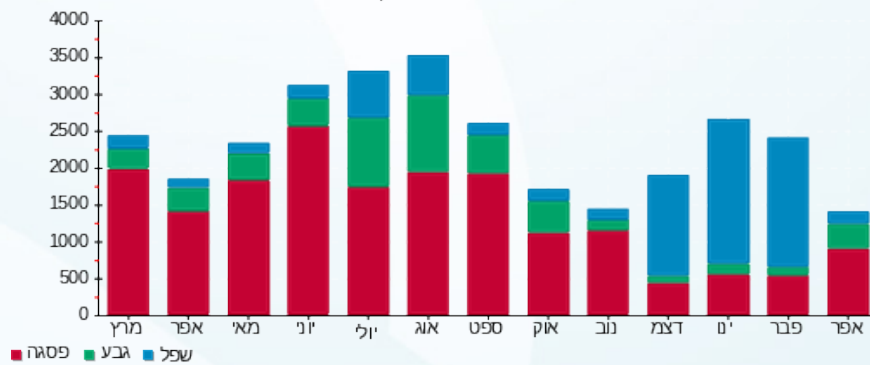



03/05/23

תאריך הפקה:

שם דייר: משרד עוד לילך

30/04/23

תאריך קריאה נוכחית:

שם אתר: יובל ירין ערד

29/03/23

תאריך קריאה קודמת:

לקוח/ה נכבד/ה, אנו מתכבדים להגיש את חישוב צריכת החשמל לתקופה 30/04/23 - 29/03/23:

משרד עו"ד לילך - 4 - 00025477(3x63)

סה"כ לתשלום	מחיר לקוט"ש בא"ג	סה"כ צריכה בקוט"ש	קריאה נוכחית	קריאה קודמת	סוג צריכה	סוג תעריף
			31/03/23	29/03/23	פרטי חשבון עבור תאריכים:	
23.63 ₪	40.30	58.64	83,598.41	83,539.76	פסגה	777
9.82 ₪	40.30	24.38	20,808.63	20,784.25	גבע	778
14.40 ₪	36.00	39.99	54,099.46	54,059.47	שפל	779
			30/04/23	01/04/23	פרטי חשבון עבור תאריכים:	
225.25 ₪	39.17	575.06	84,173.47	83,598.41	פסגה	777
97.07 ₪	39.17	247.81	21,056.43	20,808.63	גבע	778
141.27 ₪	34.91	404.66	54,504.12	54,099.46	שפל	779

מנדל מוריס זילברשטיין - 6 - 00025477(3x50)

סה"כ לתשלום	מחיר לקוט"ש בא"ג	סה"כ צריכה בקוט"ש	קריאה נוכחית	קריאה קודמת	סוג צריכה	סוג תעריף
			31/03/23	29/03/23	פרטי חשבון עבור תאריכים:	
-8.22 ₪	40.30	-20.39	9,682.17	9,661.78	פסגה	777
-3.24 ₪	40.30	-8.03	2,645.44	2,637.41	גבע	778
-5.65 ₪	36.00	-15.69	8,155.19	8,139.49	שפל	779
			30/04/23	01/04/23	פרטי חשבון עבור תאריכים:	
-78.52 ₪	39.17	-200.46	9,882.63	9,682.17	פסגה	777
-32.18 ₪	39.17	-82.16	2,727.60	2,645.44	גבע	778
-55.61 ₪	34.91	-159.29	8,314.47	8,155.19	שפל	779

סה"כ לדייר:

שיא ביקוש	סה"כ	שפל	גבע	פסגה
5.27	864.51	269.67	181.99	412.85
	328.02 ₪	94.41 ₪	71.47 ₪	162.15 ₪

סה"כ צריכה

סה"כ לתשלום





218.29 ₪	תשלום קבוע תשלום עבור גודל חיבור ב-KVA (3x13) סה"כ מע"מ 17.00%	
2.78 ₪		
549.09 ₪		
93.35 ₪		
642.44 ₪	סה"כ לתשלום	כולל מע"מ

התפלגות חיוב בש"ח לפי תעו"ז

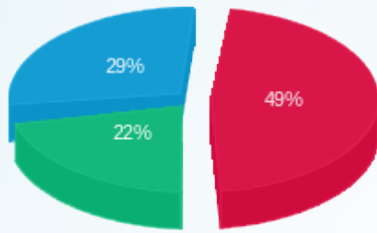

- פסגה (162.15 ₪)
- גבע (71.47 ₪)
- שפל (94.41 ₪)

הסטוריית צריכה בקוט"ש

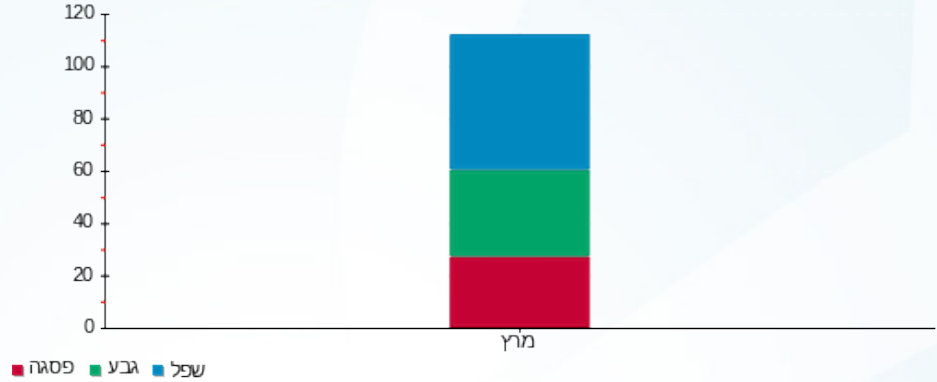

03/05/23 תאריך הפקה:
 30/04/23 תאריך קריאה נוכחית:
 29/03/23 תאריך קריאה קודמת:

שם דייר: פוטוולטיים
 שם אתר: יובל ירין ערד

לקוח/ה נכבד/ה, אנו מתכבדים להגיש את חישוב צריכת החשמל לתקופה 29/03/23 - 30/04/23:

פוטוולטיים - 5 - 00025477

סה"כ לתשלום	מחיר לקוט"ש בא"ג	סה"כ צריכה בקוט"ש	קריאה נוכחית	קריאה קודמת	סוג צריכה	סוג תעריף
			31/03/23	29/03/23	פרטי חשבון עבור תאריכים:	
206.16 ₪	40.30	511.56	178,607.40	178,095.84	פסגה	777
144.69 ₪	40.30	359.02	45,988.16	45,629.14	גבע	778
135.36 ₪	36.00	376.00	116,343.28	115,967.28	שפל	779
			30/04/23	01/04/23	פרטי חשבון עבור תאריכים:	
1,921.87 ₪	39.17	4,906.48	183,513.89	178,607.40	פסגה	777
1,312.52 ₪	39.17	3,350.83	49,338.99	45,988.16	גבע	778
1,181.24 ₪	34.91	3,383.69	119,726.97	116,343.28	שפל	779

סה"כ לדייר:

שיא ביקוש	סה"כ	שפל	גבע	פסגה
48.25	12,887.58	3,759.68	3,709.85	5,418.05
	4,901.84 ₪	1,316.60 ₪	1,457.20 ₪	2,128.03 ₪

סה"כ צריכה
 סה"כ לתשלום

0.00 ₪	תשלום קבוע
4,901.84 ₪	סה"כ
833.31 ₪	מע"מ 17.00%
5,735.15 ₪	כולל מע"מ
	סה"כ לתשלום

התפלגות חיוב בש"ח לפי תע"ז

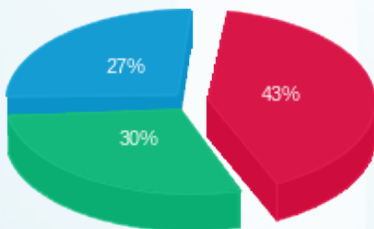

■ פסגה (2,128.03 ₪)
 ■ גבע (1,457.20 ₪)
 ■ שפל (1,316.60 ₪)

הסטוריית צריכה בקוט"ש

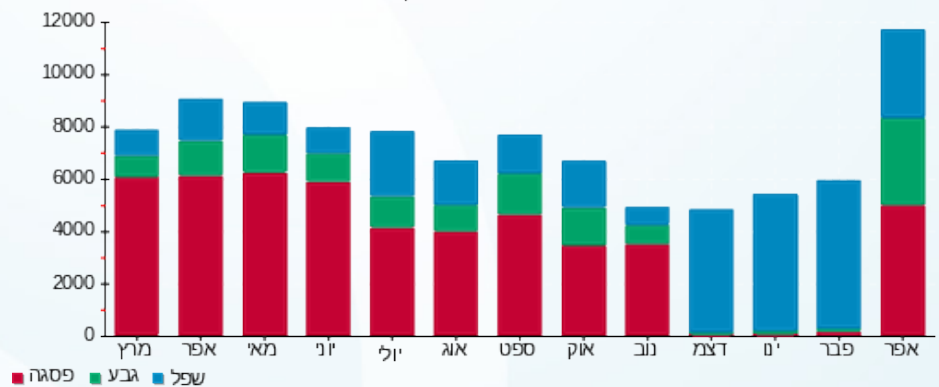



03/05/23

תאריך הפקדה:

שם דייר: קונסטנטיין שקולניק

30/04/23

תאריך קריאה נוכחית:

שם אתר: יובל ירין ערד

29/03/23

תאריך קריאה קודמת:

לקוח/ה נכבד/ה, אנו מתכבדים להגיש את חישוב צריכת החשמל לתקופה 30/04/23 - 29/03/23:

קונסטנטיין שקולניק - 3 - 00025477 (3x63)

סה"כ לתשלום	מחיר לקוט"ש בא"ג	סה"כ צריכה בקוט"ש	קריאה נוכחית	קריאה קודמת	סוג צריכה	סוג תעריף
			31/03/23	29/03/23	פרטי חשבון עבור תאריכים:	
₪ 51.48	40.30	127.74	247,834.06	247,706.32	פסגה	777
₪ 42.19	40.30	104.70	141,973.30	141,868.60	גבע	778
₪ 9.05	36.00	25.15	142,223.58	142,198.43	שפל	779
			30/04/23	01/04/23	פרטי חשבון עבור תאריכים:	
₪ 476.05	39.17	1,215.34	249,049.40	247,834.06	פסגה	777
₪ 413.84	39.17	1,056.52	143,029.82	141,973.30	גבע	778
₪ 87.57	34.91	250.85	142,474.43	142,223.58	שפל	779

סה"כ לדייר:

שיא ביקוש	סה"כ	שפל	גבע	פסגה
13.28	2,780.30	276.00	1,161.22	1,343.09
	₪ 1,080.19	₪ 96.63	₪ 456.03	₪ 527.53

סה"כ צריכה
סה"כ לתשלום

₪ 218.29	תשלום קבוע תשלום עבור גודל חיבור בKVA (3x63) סה"כ מע"מ 17.00%	סה"כ לתשלום
₪ 13.47		
₪ 1,311.94		
₪ 223.03		
₪ 1,534.97	כולל מע"מ	

התפלגות חיוב בש"ח לפי תע"ז

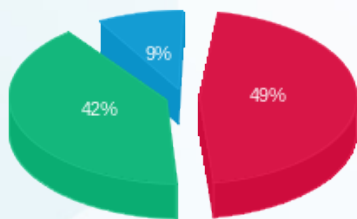

פסגה (₪ 527.53) 9%
גבע (₪ 456.03) 42%
שפל (₪ 96.63) 49%

הסטוריית צריכה בקוט"ש

